

OKUL NET LİSTESİ (LGS sıralı)

KATILIMLAR																														
İL			İLÇE			OKUL						SINAV ADI						OKUL	İLÇE	İL	GENEL									
ADANA			YÜREĞİR			Kazım Karabekir Ortaokulu						8. SINIF AV YAYINLARI FAVORİ TG 2022						69	681	2489	28253									
Sıra	Ö.No	İsim	Sınıf	Sözel (TÜR)			Sözel (TAR)			Sözel (DİN)			Sözel (İNG)			Sayısal (MAT)			Sayısal (FEN)			Toplam			LGS	Dereceler				
				Türkçe			Tarih			Din K.ve A.B.			İngilizce			Matematik			Fen			Dereceler			Puanı	Snf	Okul	İlçe	İl	Genel
				D	Y	N	D	Y	N	D	Y	N	D	Y	N	D	Y	N	D	Y	N	D	Y	N	Puanı	Snf	Okul	İlçe	İl	Genel
Genel Ortalama				10	9	6,67	6	3	4,75	6	3	5,51	4	4	2,24	7	7	4,23	10	7	7,77	42	33	31,17	295,700					
Okul Ortalaması				9	8	6,71	6	3	4,51	7	3	5,85	3	4	1,87	5	7	3,24	12	6	9,81	42	31	31,99	298,940					
1	40	BERKE ÇELİK	8D	17	3	16,00	8	2	7,33	10	0	10,00	9	1	8,67	18	0	18,00	18	2	17,33	80	8	77,33	457,963	1	1	3	39	864 % 3,06
2	55	ARDA KARAKILÇIK	8A	17	3	16,00	10	0	10,00	10	0	10,00	10	0	10,00	14	5	12,33	18	1	17,67	79	9	76,00	437,967	1	2	12	88	1693 % 5,99
3	117	AKAY NARİN	8D	15	4	13,67	9	1	8,67	10	0	10,00	10	0	10,00	10	2	9,33	19	0	19,00	73	7	70,67	416,703	2	3	22	150	2703 % 9,57
4	78	HALİL ŞAHİN	8C	12	8	9,33	7	3	6,00	10	0	10,00	7	3	6,00	17	3	16,00	18	2	17,33	71	19	64,66	415,691	1	4	23	153	2761 % 9,77
5	140	SUDENAZ GÖDE	8C	18	2	17,33	9	1	8,67	10	0	10,00	3	5	1,33	10	5	8,33	19	1	18,67	69	14	64,33	411,686	2	5	28	169	2966 % 10
6	122	YAREN KOPTU	8C	15	5	13,33	8	2	7,33	7	3	6,00	5	5	3,33	14	5	12,33	19	1	18,67	68	21	60,99	409,827	3	6	30	174	3051 % 11
7	95	BARAN KOCAKAYA	8B	14	3	13,00	8	1	7,67	10	0	10,00	5	4	3,67	12	3	11,00	19	1	18,67	68	12	64,01	409,694	1	7	31	175	3056 % 11
8	57	RAMAZAN CAN	8C	14	6	12,00	8	2	7,33	9	1	8,67	8	2	7,33	14	4	12,67	17	3	16,00	70	18	64,00	406,884	4	8	35	194	3207 % 11
9	82	İNCİ YILDIRIM	8A	14	5	12,33	8	2	7,33	10	0	10,00	10	0	10,00	7	6	5,00	19	1	18,67	68	14	63,33	386,598	2	9	51	266	4373 % 15
10	0	HALİL GÜLTEKİN	8B	12	8	9,33	5	5	3,33	10	0	10,00	5	4	3,67	13	7	10,67	19	1	18,67	64	25	55,67	386,183	2	10	52	267	4395 % 16
11	45	MEDİNE TUTAR	8B	14	5	12,33	8	2	7,33	8	2	7,33	7	2	6,33	9	4	7,67	18	1	17,67	64	16	58,66	386,011	3	11	53	269	4406 % 16
12	72	A*BEN AYDIN	8B	13	6	11,00	7	3	6,00	10	0	10,00	5	5	3,33	12	8	9,33	18	2	17,33	65	24	56,99	385,320	4	12	55	272	4445 % 16
13	142	İREM TEKER	8D	14	6	12,00	9	1	8,67	10	0	10,00	5	3	4,00	9	6	7,00	18	2	17,33	65	18	59,00	383,394	3	13	56	281	4571 % 16
14	146	MUSTAFA BELUK	8D	13	7	10,67	7	3	6,00	10	0	10,00	7	3	6,00	7	6	5,00	20	0	20,00	64	19	57,67	376,627	4	14	62	312	4950 % 18
15	201	BARİŞ KELLEÇİ	8A	15	4	13,67	8	2	7,33	9	1	8,67	5	5	3,33	8	5	6,33	15	5	13,33	60	22	52,66	366,236	3	15	73	354	5638 % 20
16	33	EREN CAN ÇİFTÇİ	8A	10	5	8,33	7	3	6,00	9	0	9,00	1	5	-0,67	11	2	10,33	16	1	15,67	54	16	48,66	365,897	4	16	75	357	5665 % 20
17	61	KAYRA CANGÜVEN	8C	16	4	14,67	8	2	7,33	7	3	6,00	6	4	4,67	8	7	5,67	15	5	13,33	60	25	51,67	364,456	5	17	78	366	5778 % 20
18	79	YAREN MANKAY	8D	11	4	9,67	6	3	5,00	10	0	10,00	4	1	3,67	4	5	2,33	19	1	18,67	54	14	49,34	349,354	5	18	98	463	6952 % 25
19	29	SÜLEYMAN KARACAN	8D	11	6	9,00	6	4	4,67	10	0	10,00	0	2	-0,67	6	7	3,67	18	2	17,33	51	21	44,00	341,198	6	19	113	528	7668 % 27
20	77	ERAY DEMİRER	8C	10	6	8,00	7	2	6,33	7	2	6,33	5	4	3,67	4	2	3,33	17	1	16,67	50	17	44,33	336,575	6	20	116	558	8086 % 29
21	114	ŞERİFE AKKIR	8C	11	7	8,67	6	3	5,00	10	0	10,00	8	1	7,67	2	8	-0,67	17	2	16,33	54	21	47,00	328,104	7	21	133	614	8859 % 31
22	132	SEMİH KOŞTUR	8D	8	9	5,00	9	1	8,67	6	4	4,67	3	3	2,00	7	3	6,00	15	4	13,67	48	24	40,01	325,615	7	22	138	631	9096 % 32
23	36	MUHAMMED GAZİ TEL	8C	10	8	7,33	7	3	6,00	8	2	7,33	0	6	-2,00	5	2	4,33	16	3	15,00	46	24	37,99	325,176	8	23	139	635	9131 % 32
24	111	MUHAMMETALİASLAN	8C	12	6	10,00	7	2	6,33	6	2	5,33	1	3	0,00	3	8	0,33	17	3	16,00	46	24	37,99	319,906	9	24	149	684	9684 % 34
25	4	HİRA ÖZDAŞ	8B	10	9	7,00	8	2	7,33	9	1	8,67	5	4	3,67	4	6	2,00	14	3	13,00	50	25	41,67	318,122	5	25	155	705	9878 % 35
26	67	YAĞIZ AKSOY	8A	11	8	8,33	9	1	8,67	8	2	7,33	1	5	-0,67	5	5	3,33	12	7	9,67	46	28	36,66	311,048	5	26	166	758	10615 % 38
27	125	MUSTAFA YALUĞTEKİ	8B	5	12	1,00	6	3	5,00	8	2	7,33	2	3	1,00	6	9	3,00	19	1	18,67	46	30	36,00	310,288	6	27	168	764	10697 % 38
28	100	H İ R A A Y D İ N	8C	10	9	7,00	6	4	4,67	7	2	6,33	5	4	3,67	4	6	2,00	13	6	11,00	45	31	34,67	302,184	10	28	184	832	11657 % 41
29	131	MAHMUT ÇAM	8B	9	4	7,67	7	3	6,00	9	1	8,67	3	5	1,33	3	4	1,67	11	7	8,67	42	24	34,01	297,143	7	29	194	874	12259 % 43
30	101	EMİNE YOĞURTÇU	8A	14	6	12,00	4	6	2,00	7	3	6,00	5	4	3,67	5	10	1,67	9	9	6,00	44	38	31,34	296,336	6	30	196	878	12343 % 44
31	51	MUHAMMEDİRİCANL	8B	8	2	7,33	8	2	7,33	7	3	6,00							14	6	12,00	37	13	32,66	295,859	8	31	198	884	12398 % 44
32	113	FATMA NAZ KURTAR	8D	8	11	4,33	6	3	5,00	8	2	7,33	0	3	-1,00	3	6	1,00	16	4	14,67	41	29	31,33	295,585	8	32	199	886	12425 % 44
33	123	ENES MALG*	8C	7	7	4,67	6	3	5,00	6	2	5,33	4	2	3,33	4	7	1,67	14	5	12,33	41	26	32,33	294,783	11	33	202	895	12519 % 44

OKUL NET LİSTESİ (LGS sıralı)

KATILIMLAR																																
İL		İLÇE		OKUL				SINAV ADI				OKUL	İLÇE	İL	GENEL																	
ADANA		YÜREĞİR		Kazım Karabekir Ortaokulu				8. SINIF AV YAYINLARI FAVORİ TG 2022				69	681	2489	28253																	
Sıra	Ö.No	İsim	Sınıf	Sözel (TÜR)			Sözel (TAR)			Sözel (DİN)			Sözel (İNG)			Sayısal (MAT)			Sayısal (FEN)			Toplam		LGS	Dereceler							
				Türkçe			Tarih			Din K.ve A.B.			İngilizce			Matematik			Fen			Puanı			Snf	Okul	İlçe	İl	Genel			
				D	Y	N	D	Y	N	D	Y	N	D	Y	N	D	Y	N	D	Y	N	D	Y	N	D	Y	N	Puanı	Snf	Okul	İlçe	İl
Genel Ortalama				10	9	6,67	6	3	4,75	6	3	5,51	4	4	2,24	7	7	4,23	10	7	7,77	42	33	31,17	295,700							
Okul Ortalaması				9	8	6,71	6	3	4,51	7	3	5,85	3	4	1,87	5	7	3,24	12	6	9,81	42	31	31,99	298,940							
34	35	HÜSNE GÜNDOĞAN	8B	11	4	9,67	6	1	5,67	9	1	8,67	3	5	1,33	3	5	1,33	8	6	6,00	40	22	32,67	292,845	9	34	210	918	12762	% 45	
35	14	NEMİDE ÇİÇEK ŞAHİN	8B	12	7	9,67	6	4	4,67	8	2	7,33	2	5	0,33	2	8	-0,67	12	7	9,67	42	33	31,00	291,118	10	35	212	935	12961	% 46	
36	84	YASİN ARSLAN TURMA	8D	9	5	7,33	5	3	4,00	7	1	6,67	4	0	4,00	2	4	0,67	11	5	9,33	38	18	32,00	290,639	9	36	216	941	13012	% 46	
37	2000C	TUĞBA NİSA DOĞAN	8A	6	10	2,67	5	2	4,33	9	1	8,67	3	4	1,67	5	8	2,33	13	4	11,67	41	29	31,34	289,623	7	37	221	956	13127	% 46	
38	69	ZEHRA TOPAL	8C	9	4	7,67	2	4	0,67	7	0	7,00	2	4	0,67	5	4	3,67	8	3	7,00	33	19	26,68	287,740	12	38	224	980	13350	% 47	
39	177	LİN ŞIKRİ	8D	8	10	4,67	6	3	5,00	7	3	6,00	2	7	-0,33	4	8	1,33	14	6	12,00	41	37	28,67	287,436	10	39	225	984	13394	% 47	
40	9	ZELİHA ERDOĞAN	8C	8	8	5,33	3	3	2,00	4	2	3,33	0	5	-1,67	6	3	5,00	12	8	9,33	33	29	23,32	286,522	13	40	231	993	13523	% 48	
41	39	SELİNAY SERT	8A	8	12	4,00	6	4	4,67	8	2	7,33	7	3	6,00	4	11	0,33	13	7	10,67	46	39	33,00	286,231	8	41	233	996	13561	% 48	
42	139	FEVZİ YALUĞTEKİN	8B	13	7	10,67	6	4	4,67	7	3	6,00	1	4	-0,33	2	2	1,33	6	10	2,67	35	30	25,01	275,680	11	42	269	1122	14964	% 53	
43	145	NAZ DENİZ	8B	10	10	6,67	3	5	1,33	4	6	2,00	2	4	0,67	1	8	-1,67	13	6	11,00	33	39	20,00	265,258	12	43	308	1246	16445	% 58	
44	200	EMİNE GÜL KELEŞ	8B	9	9	6,00	7	3	6,00	9	1	8,67	2	5	0,33	4	9	1,00	6	10	2,67	37	37	24,67	263,574	13	44	313	1268	16686	% 59	
45	34	İBRAHİM TEPŞİ	8C	8	7	5,67	4	6	2,00	6	1	5,67	1	0	1,00	1	0	1,00	7	5	5,33	27	19	20,67	261,226	14	45	321	1299	17016	% 60	
46	168	ORKUN UMUT DOĞAN	8B	7	13	2,67	6	4	4,67	4	6	2,00				6	9	3,00	9	9	6,00	32	41	18,34	258,853	14	46	334	1329	17377	% 62	
47	144	MELİKE YILDIRIM	8B	8	11	4,33	7	3	6,00	8	2	7,33	2	7	-0,33	3	9	0,00	8	9	5,00	36	41	22,33	257,562	15	47	337	1343	17568	% 62	
48	138	MELİKE SERBES	8A	7	12	3,00	8	2	7,33	6	4	4,67	3	5	1,33	3	10	-0,33	9	9	6,00	36	42	22,00	254,845	9	48	349	1387	17946	% 64	
49	16	ADAL DEMİRKIRAN	8C	8	6	6,00	1	1	0,67	5	4	3,67	0	1	-0,33	0	1	-0,33	8	5	6,33	22	18	16,01	251,999	15	49	361	1432	18372	% 65	
50	898	ESMA UÇAR	8D	8	5	6,33	4	4	2,67	4	3	3,00	0	5	-1,67	2	2	1,33	5	5	3,33	23	24	14,99	250,727	11	50	362	1442	18535	% 66	
51	91	SEYYİT SAMİ ÇAM		5	6	3,00	2	4	0,67	7	3	6,00	0	2	-0,67	3	4	1,67	7	10	3,67	24	29	14,34	243,606	1	51	394	1542	19631	% 69	
52	272	BERATTUNACOŞMAN	8C	8	12	4,00	5	5	3,33	1	9	-2,00	0	10	-3,33	5	15	0,00	11	9	8,00	30	60	10,00	242,669	16	52	397	1555	19759	% 70	
53	166	KAAN KAYMAN	8C	9	8	6,33	2	7	-0,33	1	7	-1,33	1	1	0,67	4	11	0,33	8	10	4,67	25	44	10,34	241,872	17	53	400	1568	19899	% 70	
54	44	FATMA NUR YIRIK	8	5	8	2,33	5	2	4,33	4	2	3,33				5	13	0,67	7	9	4,00	26	34	14,66	240,279	1	54	419	1606	20169	% 71	
55	52	BRHY* E *	8A	9	11	5,33	3	7	0,67	4	6	2,00	3	7	0,67	3	16	-2,33	9	11	5,33	31	58	11,67	234,588	10	55	448	1704	21128	% 75	
56	99	YİĞİT BİLEN	8D	9	11	5,33	6	4	4,67	6	4	4,67	1	5	-0,67	4	15	-1,00	4	12	0,00	30	51	13,00	230,740	12	56	475	1786	21783	% 77	
57	107	DEFNE AKKIR	8C	3	11	-0,67	2	4	0,67	6	4	4,67	4	3	3,00	5	11	1,33	5	8	2,33	25	41	11,33	226,055	18	57	491	1858	22552	% 80	
58	7	ÇINAR YILDIZ	8A	5	10	1,67	4	2	3,33	6	4	4,67	0	2	-0,67				4	7	1,67	19	25	10,67	225,199	11	58	496	1871	22702	% 80	
59	136	GÜLBELAZ YILDIZ	8B	4	12	0,00	7	1	6,67	4	6	2,00	0	5	-1,67	2	10	-1,33	7	6	5,00	24	40	10,67	224,335	16	59	502	1887	22844	% 81	
60	118	LATİF YIL AZCA	8B	4	10	0,67				3	5	1,33	2	6	0,00				7	6	5,00	16	27	7,00	223,326	17	60	508	1900	23001	% 81	
61	126	RÜZGAR TAŞYÜREK	8C	6	11	2,33	4	6	2,00	4	6	2,00	1	9	-2,00	4	12	0,00	7	13	2,67	26	57	7,00	222,731	19	61	517	1915	23101	% 82	
62	93	FİRDEVS DEMİRDÖVE	8A	5	15	0,00	2	8	-0,67	4	6	2,00	3	7	0,67	8	9	5,00	3	17	-2,67	25	62	4,33	217,867	12	62	541	1998	23890	% 85	
63	103	EFE GÜNEŞ	8B	7	11	3,33	1	0	1,00	5	4	3,67	1	0	1,00	0	4	-1,33	2	8	-0,67	16	27	7,00	213,301	18	63	559	2065	24601	% 87	
64	6	ELİF KASAPÖĞLU	8A	3	15	-2,00	5	5	3,33	5	5	3,33	0	10	-3,33	4	5	2,33	3	7	0,67	20	47	4,33	212,381	13	64	563	2082	24742	% 88	
65	81	EMİR ARİF DİRİCANLI	8A	5	15	0,00	5	5	3,33	2	8	-0,67	4	6	2,00	5	15	0,00	5	15	0,00	26	64	4,66	207,697	14	65	589	2159	25461	% 90	
66	0	A H*DİHE DM	1D	5	12	1,00	1	9	-2,00	2	8	-0,67	2	8	-0,67	4	10	0,67	5	15	0,00	19	62	-1,67	201,546	1	66	612	2251	26311	% 93	

OKUL NET LİSTESİ (LGS sıralı)

										KATILIMLAR																					
İL		İLÇE		OKUL			SINAV ADI			OKUL	İLÇE	İL	GENEL																		
ADANA		YÜREĞİR		Kazım Karabekir Ortaokulu			8. SINIF AV YAYINLARI FAVORİ TG 2022			69	681	2489	28253																		
Sıra	Ö.No	İsim	Sınıf	Sözel (TÜR)			Sözel (TAR)			Sözel (DİN)			Sözel (İNG)			Sayısal (MAT)			Sayısal (FEN)												
				Türkçe			Tarih			Din K.ve A.B.			İngilizce			Matematik			Fen			Toplam			LGS	Dereceler					
				D	Y	N	D	Y	N	D	Y	N	D	Y	N	D	Y	N	D	Y	N	D	Y	N	Puanı	Snf	Okul	İlçe	İl	Genel	
Genel Ortalama				10	9	6,67	6	3	4,75	6	3	5,51	4	4	2,24	7	7	4,23	10	7	7,77	42	33	31,17	295,700						
Okul Ortalaması				9	8	6,71	6	3	4,51	7	3	5,85	3	4	1,87	5	7	3,24	12	6	9,81	42	31	31,99	298,940						
67	98	EGE GÖZGEÇ	8A	3	16	-2,33	0	9	-3,00	0	1	-0,33	2	7	-0,33	5	10	1,67	4	9	1,00	14	52	-3,32	196,475	15	67	635	2324	26853 % 95	
68	75	YİĞİT KÖSELER	8D	5	15	0,00	3	7	0,67	2	8	-0,67	3	7	0,67	4	15	-1,00	4	16	-1,33	21	68	-1,66	191,157	13	68	645	2369	27272 % 97	
69	22	ACAR ACAR	8B	4	16	-1,33	3	7	0,67	2	8	-0,67	3	7	0,67	1	19	-5,33	4	16	-1,33	17	73	-7,32	164,611	19	69	677	2464	28095 % 99	

NET ORTALAMALARINA GÖRE KIYASLAMA

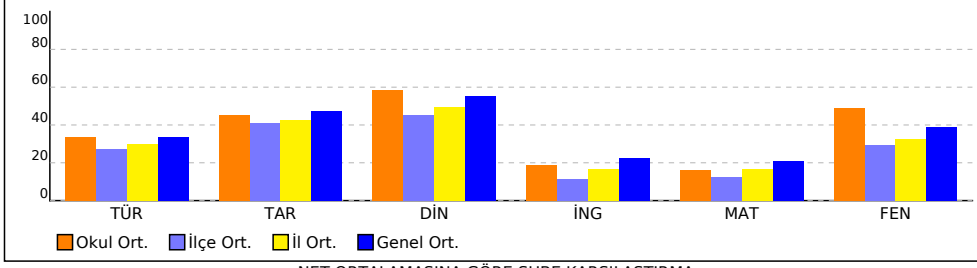

PUAN ORT. GÖRE KIYAS

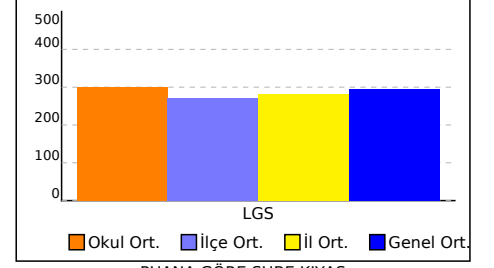

NET ORTALAMASINA GÖRE ŞUBE KARŞILAŞTIRMA

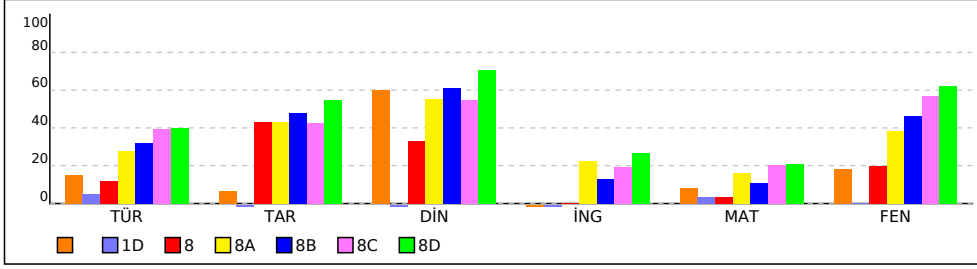

PUANA GÖRE ŞUBE KIYAS

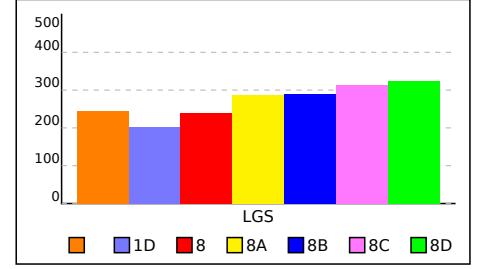

SINIFI NET LİSTESİ (LGS sıralı)

										KATILIMLAR																					
										OKUL	İLÇE	İL	GENEL																		
İL	İLÇE			OKUL			SINAV ADI			OKUL	İLÇE	İL	GENEL																		
ADANA	YÜREĞİR			Kazım Karabekir Ortaokulu			8. SINIF AV YAYINLARI FAVORİ TG 2022			69	681	2489	28253																		
Sıra	Ö.No	İsim	Sınıf	Sözel (TÜR)			Sözel (TAR)			Sözel (DİN)			Sözel (İNG)			Sayısal (MAT)			Sayısal (FEN)												
				Türkçe			Tarih			Din K.ve A.B.			İngilizce			Matematik			Fen			Toplam			LGS	Dereceler					
				D	Y	N	D	Y	N	D	Y	N	D	Y	N	D	Y	N	D	Y	N	D	Y	N	Puanı	Snf	Okul	İlçe	İl	Genel	
Genel Ortalama				10	9	6,67	6	3	4,75	6	3	5,51	4	4	2,24	7	7	4,23	10	7	7,77	42	33	31,17	295,700						
Okul Ortalaması				9	8	6,71	6	3	4,51	7	3	5,85	3	4	1,87	5	7	3,24	12	6	9,81	42	31	31,99	298,940						
SINIF:																															
1	91	SEYYİT SAMİ ÇAM		5	6	3,00	2	4	0,67	7	3	6,00	0	2	-0,67	3	4	1,67	7	10	3,67	24	29	14,34	243,606	1	51	394	1542	19631	% 69

NET ORTALAMALARINA GÖRE KIYASLAMA

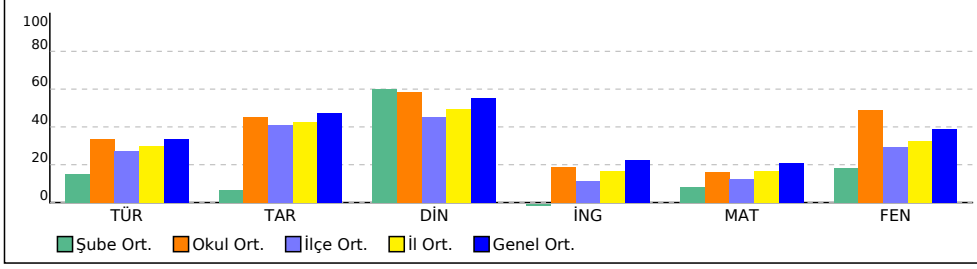

PUAN ORT. GÖRE KIYAS

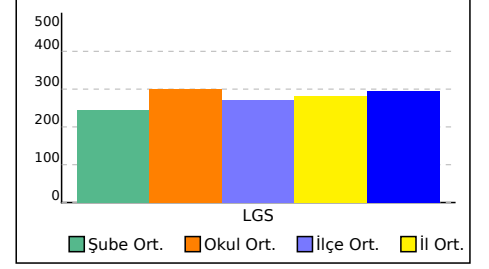

1D SINIFI NET LİSTESİ (LGS sıralı)

										KATILIMLAR																				
İL		İLÇE		OKUL			SINAV ADI			OKUL	İLÇE	İL	GENEL																	
ADANA		YÜREĞİR		Kazım Karabekir Ortaokulu			8. SINIF AV YAYINLARI FAVORİ TG 2022			69	681	2489	28253																	
Sıra	Ö.No	İsim	Sınıf	Sözel (TÜR)			Sözel (TAR)			Sözel (DİN)			Sözel (İNG)			Sayısal (MAT)			Sayısal (FEN)											
				Türkçe			Tarih			Din K.ve A.B.			İngilizce			Matematik			Fen			Toplam	LGS	Dereceler						
				D	Y	N	D	Y	N	D	Y	N	D	Y	N	D	Y	N	D	Y	N	D	Y	N	Puanı	Snf	Okul	İlçe	İl	Genel
Genel Ortalama				10	9	6,67	6	3	4,75	6	3	5,51	4	4	2,24	7	7	4,23	10	7	7,77	42	33	31,17	295,700					
Okul Ortalaması				9	8	6,71	6	3	4,51	7	3	5,85	3	4	1,87	5	7	3,24	12	6	9,81	42	31	31,99	298,940					
SINIF: 1D																														
1	0	A H*DIHE DM	1D	5	12	1,00	1	9	-2,00	2	8	-0,67	2	8	-0,67	4	10	0,67	5	15	0,00	19	62	-1,67	201,546	1	66	612	2251	26311 % 93

NET ORTALAMALARINA GÖRE KIYASLAMA

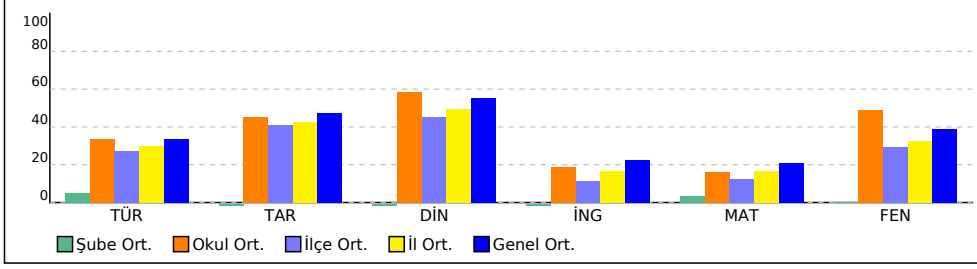

PUAN ORT. GÖRE KIYAS

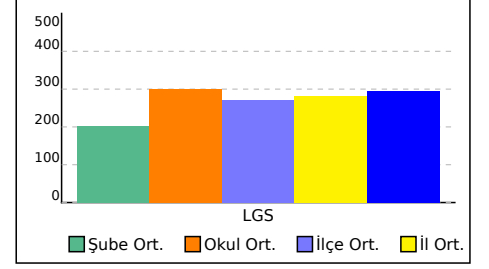

8 SINIFI NET LİSTESİ (LGS sıralı)

										KATILIMLAR																					
										OKUL	İLÇE	İL	GENEL																		
İL	İLÇE			OKUL			SINAV ADI			OKUL	İLÇE	İL	GENEL																		
ADANA	YÜREĞİR			Kazım Karabekir Ortaokulu			8. SINIF AV YAYINLARI FAVORİ TG 2022			69	681	2489	28253																		
Sıra	Ö.No	İsim	Sınıf	Sözel (TÜR)			Sözel (TAR)			Sözel (DİN)			Sözel (İNG)			Sayısal (MAT)			Sayısal (FEN)												
				Türkçe			Tarih			Din K.ve A.B.			İngilizce			Matematik			Fen			Toplam			LGS	Dereceler					
				D	Y	N	D	Y	N	D	Y	N	D	Y	N	D	Y	N	D	Y	N	D	Y	N	D	Y	N	Puanı	Snf	Okul	İlçe
Genel Ortalama				10	9	6,67	6	3	4,75	6	3	5,51	4	4	2,24	7	7	4,23	10	7	7,77	42	33	31,17	295,700						
Okul Ortalaması				9	8	6,71	6	3	4,51	7	3	5,85	3	4	1,87	5	7	3,24	12	6	9,81	42	31	31,99	298,940						
SINIF: 8																															
1	44	FATMA NUR YIRIK	8	5	8	2,33	5	2	4,33	4	2	3,33				5	13	0,67	7	9	4,00	26	34	14,66	240,279	1	54	419	1606	20169	% 71

NET ORTALAMALARINA GÖRE KIYASLAMA

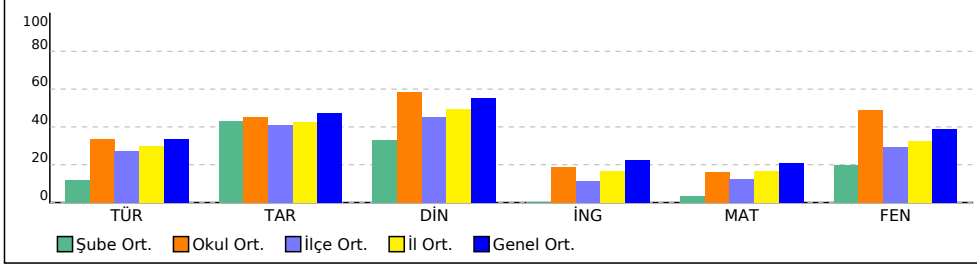

PUAN ORT. GÖRE KIYAS

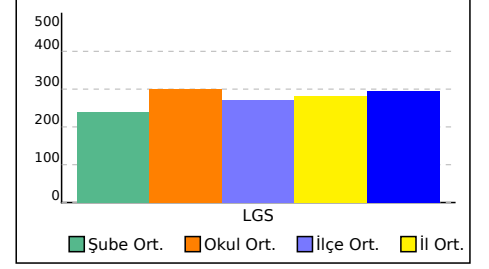

8A SINIFI NET LİSTESİ (LGS sıralı)

										KATILIMLAR																							
İL		İLÇE		OKUL			SINAV ADI			OKUL	İLÇE	İL	GENEL																				
ADANA		YÜREĞİR		Kazım Karabekir Ortaokulu			8. SINIF AV YAYINLARI FAVORİ TG 2022			69	681	2489	28253																				
Sıra	Ö.No	İsim	Sınıf	Sözel (TÜR)			Sözel (TAR)			Sözel (DİN)			Sözel (İNG)			Sayısal (MAT)			Sayısal (FEN)			Toplam			LGS	Dereceler							
				Türkçe			Tarih			Din K.ve A.B.			İngilizce			Matematik			Fen			Puanı			Snf Okul İlçe İl Genel								
				D	Y	N	D	Y	N	D	Y	N	D	Y	N	D	Y	N	D	Y	N	D	Y	N	D	Y	N	Puanı	Snf	Okul	İlçe	İl	Genel
Genel Ortalama				10	9	6,67	6	3	4,75	6	3	5,51	4	4	2,24	7	7	4,23	10	7	7,77	42	33	31,17	295,700								
Okul Ortalaması				9	8	6,71	6	3	4,51	7	3	5,85	3	4	1,87	5	7	3,24	12	6	9,81	42	31	31,99	298,940								

SINIF: 8A																															
1	55	ARDA KARAKILÇIK	8A	17	3	16,00	10	0	10,00	10	0	10,00	10	0	10,00	14	5	12,33	18	1	17,67	79	9	76,00	437,967	1	2	12	88	1693	% 5,99
2	82	İNCİ YILDIRIM	8A	14	5	12,33	8	2	7,33	10	0	10,00	10	0	10,00	7	6	5,00	19	1	18,67	68	14	63,33	386,598	2	9	51	266	4373	% 15
3	201	BARİŞ KELLEÇİ	8A	15	4	13,67	8	2	7,33	9	1	8,67	5	5	3,33	8	5	6,33	15	5	13,33	60	22	52,66	366,236	3	15	73	354	5638	% 20
4	33	EREN CAN ÇİFTÇİ	8A	10	5	8,33	7	3	6,00	9	0	9,00	1	5	-0,67	11	2	10,33	16	1	15,67	54	16	48,66	365,897	4	16	75	357	5665	% 20
5	67	YAĞIZ AKSOY	8A	11	8	8,33	9	1	8,67	8	2	7,33	1	5	-0,67	5	5	3,33	12	7	9,67	46	28	36,66	311,048	5	26	166	758	10615	% 38
6	101	EMİNE YOĞURTÇU	8A	14	6	12,00	4	6	2,00	7	3	6,00	5	4	3,67	5	10	1,67	9	9	6,00	44	38	31,34	296,336	6	30	196	878	12343	% 44
7	2000C	TUĞBA NİSA DOĞAN	8A	6	10	2,67	5	2	4,33	9	1	8,67	3	4	1,67	5	8	2,33	13	4	11,67	41	29	31,34	289,623	7	37	221	956	13127	% 46
8	39	SELİNAY SERT	8A	8	12	4,00	6	4	4,67	8	2	7,33	7	3	6,00	4	11	0,33	13	7	10,67	46	39	33,00	286,231	8	41	233	996	13561	% 48
9	138	MELİKE SERBES	8A	7	12	3,00	8	2	7,33	6	4	4,67	3	5	1,33	3	10	-0,33	9	9	6,00	36	42	22,00	254,845	9	48	349	1387	17946	% 64
10	52	BRHY* E *	8A	9	11	5,33	3	7	0,67	4	6	2,00	3	7	0,67	3	16	-2,33	9	11	5,33	31	58	11,67	234,588	10	55	448	1704	21128	% 75
11	7	ÇINAR YILDIZ	8A	5	10	1,67	4	2	3,33	6	4	4,67	0	2	-0,67				4	7	1,67	19	25	10,67	225,199	11	58	496	1871	22702	% 80
12	93	FİRDEVS DEMİRDÖVE	8A	5	15	0,00	2	8	-0,67	4	6	2,00	3	7	0,67	8	9	5,00	3	17	-2,67	25	62	4,33	217,867	12	62	541	1998	23890	% 85
13	6	ELİF KASAPÖĞLU	8A	3	15	-2,00	5	5	3,33	5	5	3,33	0	10	-3,33	4	5	2,33	3	7	0,67	20	47	4,33	212,381	13	64	563	2082	24742	% 88
14	81	EMİR ARİF DİRİCANLI	8A	5	15	0,00	5	5	3,33	2	8	-0,67	4	6	2,00	5	15	0,00	5	15	0,00	26	64	4,66	207,697	14	65	589	2159	25461	% 90
15	98	EGE GÖZGEÇ	8A	3	16	-2,33	0	9	-3,00	0	1	-0,33	2	7	-0,33	5	10	1,67	4	9	1,00	14	52	-3,32	196,475	15	67	635	2324	26853	% 95

NET ORTALAMALARINA GÖRE KIYASLAMA

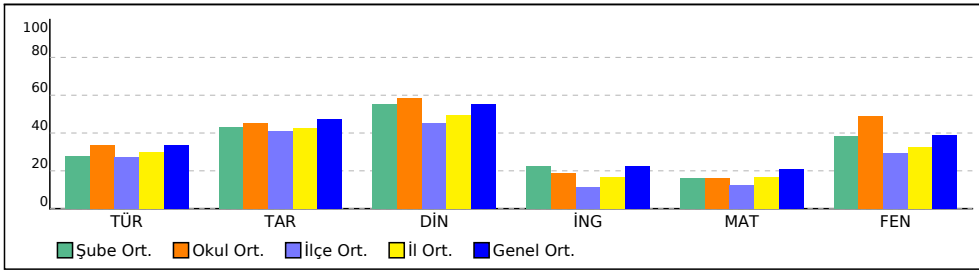

PUAN ORT. GÖRE KIYAS

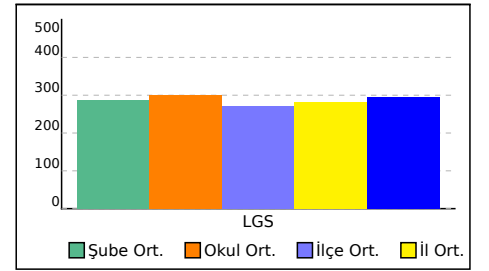

8B SINIFI NET LİSTESİ (LGS sıralı)

KATILIMLAR																																
İL		İLÇE		OKUL				SINAV ADI				OKUL	İLÇE	İL	GENEL																	
ADANA		YÜREĞİR		Kazım Karabekir Ortaokulu				8. SINIF AV YAYINLARI FAVORİ TG 2022				69	681	2489	28253																	
Sıra	Ö.No	İsim	Sınıf	Sözel (TÜR)			Sözel (TAR)			Sözel (DİN)			Sözel (İNG)			Sayısal (MAT)			Sayısal (FEN)			Toplam		LGS	Dereceler							
				Türkçe			Tarih			Din K.ve A.B.			İngilizce			Matematik			Fen			Puanı			Snf Okul İlçe İl Genel							
				D	Y	N	D	Y	N	D	Y	N	D	Y	N	D	Y	N	D	Y	N	D	Y	N	D	Y	N	Puanı	Snf	Okul	İlçe	İl
Genel Ortalama				10	9	6,67	6	3	4,75	6	3	5,51	4	4	2,24	7	7	4,23	10	7	7,77	42	33	31,17	295,700							
Okul Ortalaması				9	8	6,71	6	3	4,51	7	3	5,85	3	4	1,87	5	7	3,24	12	6	9,81	42	31	31,99	298,940							
SINIF: 8B																																
1	95	BARAN KOCAKAYA	8B	14	3	13,00	8	1	7,67	10	0	10,00	5	4	3,67	12	3	11,00	19	1	18,67	68	12	64,01	409,694	1	7	31	175	3056	% 11	
2	0	HALİL GÜLTEKİN	8B	12	8	9,33	5	5	3,33	10	0	10,00	5	4	3,67	13	7	10,67	19	1	18,67	64	25	55,67	386,183	2	10	52	267	4395	% 16	
3	45	MEDİNE TUTAR	8B	14	5	12,33	8	2	7,33	8	2	7,33	7	2	6,33	9	4	7,67	18	1	17,67	64	16	58,66	386,011	3	11	53	269	4406	% 16	
4	72	A*BEN AYDIN	8B	13	6	11,00	7	3	6,00	10	0	10,00	5	5	3,33	12	8	9,33	18	2	17,33	65	24	56,99	385,320	4	12	55	272	4445	% 16	
5	4	HİRA ÖZDAŞ	8B	10	9	7,00	8	2	7,33	9	1	8,67	5	4	3,67	4	6	2,00	14	3	13,00	50	25	41,67	318,122	5	25	155	705	9878	% 35	
6	125	MUSTAFA YALUĞTEKİ	8B	5	12	1,00	6	3	5,00	8	2	7,33	2	3	1,00	6	9	3,00	19	1	18,67	46	30	36,00	310,288	6	27	168	764	10697	% 38	
7	131	MAHMUT ÇAM	8B	9	4	7,67	7	3	6,00	9	1	8,67	3	5	1,33	3	4	1,67	11	7	8,67	42	24	34,01	297,143	7	29	194	874	12259	% 43	
8	51	MUHAMMEDİRİCANL	8B	8	2	7,33	8	2	7,33	7	3	6,00							14	6	12,00	37	13	32,66	295,859	8	31	198	884	12398	% 44	
9	35	HÜSNE GÜNDOĞAN	8B	11	4	9,67	6	1	5,67	9	1	8,67	3	5	1,33	3	5	1,33	8	6	6,00	40	22	32,67	292,845	9	34	210	918	12762	% 45	
10	14	NEMİDE ÇİÇEK ŞAHİN	8B	12	7	9,67	6	4	4,67	8	2	7,33	2	5	0,33	2	8	-0,67	12	7	9,67	42	33	31,00	291,118	10	35	212	935	12961	% 46	
11	139	FEVZİ YALUĞTEKİN	8B	13	7	10,67	6	4	4,67	7	3	6,00	1	4	-0,33	2	2	1,33	6	10	2,67	35	30	25,01	275,680	11	42	269	1122	14964	% 53	
12	145	NAZ DENİZ	8B	10	10	6,67	3	5	1,33	4	6	2,00	2	4	0,67	1	8	-1,67	13	6	11,00	33	39	20,00	265,258	12	43	308	1246	16445	% 58	
13	200	EMİNE GÜL KELEŞ	8B	9	9	6,00	7	3	6,00	9	1	8,67	2	5	0,33	4	9	1,00	6	10	2,67	37	37	24,67	263,574	13	44	313	1268	16686	% 59	
14	168	ORKUN UMUT DOĞAN	8B	7	13	2,67	6	4	4,67	4	6	2,00				6	9	3,00	9	9	6,00	32	41	18,34	258,853	14	46	334	1329	17377	% 62	
15	144	MELİKE YILDIRIM	8B	8	11	4,33	7	3	6,00	8	2	7,33	2	7	-0,33	3	9	0,00	8	9	5,00	36	41	22,33	257,562	15	47	337	1343	17568	% 62	
16	136	GÜLBELAY YILDIZ	8B	4	12	0,00	7	1	6,67	4	6	2,00	0	5	-1,67	2	10	-1,33	7	6	5,00	24	40	10,67	224,335	16	59	502	1887	22844	% 81	
17	118	LATİF YIL AZCA	8B	4	10	0,67				3	5	1,33	2	6	0,00				7	6	5,00	16	27	7,00	223,326	17	60	508	1900	23001	% 81	
18	103	EFE GÜNEŞ	8B	7	11	3,33	1	0	1,00	5	4	3,67	1	0	1,00	0	4	-1,33	2	8	-0,67	16	27	7,00	213,301	18	63	559	2065	24601	% 87	
19	22	ACAR ACAR	8B	4	16	-1,33	3	7	0,67	2	8	-0,67	3	7	0,67	1	19	-5,33	4	16	-1,33	17	73	-7,32	164,611	19	69	677	2464	28095	% 99	

NET ORTALAMALARINA GÖRE KIYASLAMA

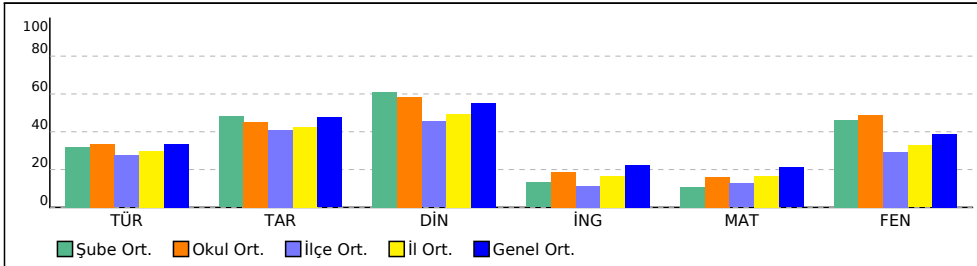

PUAN ORT. GÖRE KIYAS

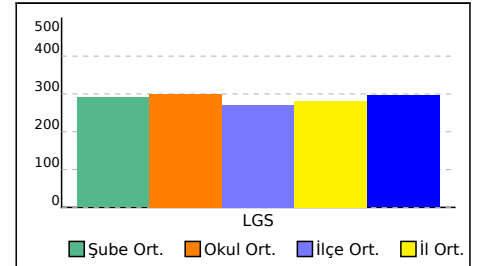

8C SINIFI NET LİSTESİ (LGS sıralı)

										KATILIMLAR																					
İL		İLÇE		OKUL			SINAV ADI			OKUL	İLÇE	İL	GENEL																		
ADANA		YÜREĞİR		Kazım Karabekir Ortaokulu			8. SINIF AV YAYINLARI FAVORİ TG 2022			69	681	2489	28253																		
Sıra	Ö.No	İsim	Sınıf	Sözel (TÜR)			Sözel (TAR)			Sözel (DİN)			Sözel (İNG)			Sayısal (MAT)			Sayısal (FEN)			Toplam			LGS	Dereceler					
				Türkçe			Tarih			Din K.ve A.B.			İngilizce			Matematik			Fen			Puanı			Snf Okul İlçe İl Genel						
				D	Y	N	D	Y	N	D	Y	N	D	Y	N	D	Y	N	D	Y	N	D	Y	N	D	Y	N	Puanı	Snf	Okul	İlçe
Genel Ortalama				10	9	6,67	6	3	4,75	6	3	5,51	4	4	2,24	7	7	4,23	10	7	7,77	42	33	31,17	295,700						
Okul Ortalaması				9	8	6,71	6	3	4,51	7	3	5,85	3	4	1,87	5	7	3,24	12	6	9,81	42	31	31,99	298,940						

SINIF: 8C																															
1	78	HALİS ŞAHİN	8C	12	8	9,33	7	3	6,00	10	0	10,00	7	3	6,00	17	3	16,00	18	2	17,33	71	19	64,66	415,691	1	4	23	153	2761	% 9,77
2	140	SUDENAZ GÖDE	8C	18	2	17,33	9	1	8,67	10	0	10,00	3	5	1,33	10	5	8,33	19	1	18,67	69	14	64,33	411,686	2	5	28	169	2966	% 10
3	122	YAREN KOPTU	8C	15	5	13,33	8	2	7,33	7	3	6,00	5	5	3,33	14	5	12,33	19	1	18,67	68	21	60,99	409,827	3	6	30	174	3051	% 11
4	57	RAMAZAN CAN	8C	14	6	12,00	8	2	7,33	9	1	8,67	8	2	7,33	14	4	12,67	17	3	16,00	70	18	64,00	406,884	4	8	35	194	3207	% 11
5	61	KAYRA CANGÜVEN	8C	16	4	14,67	8	2	7,33	7	3	6,00	6	4	4,67	8	7	5,67	15	5	13,33	60	25	51,67	364,456	5	17	78	366	5778	% 20
6	77	ERAY DEMİRER	8C	10	6	8,00	7	2	6,33	7	2	6,33	5	4	3,67	4	2	3,33	17	1	16,67	50	17	44,33	336,575	6	20	116	558	8086	% 29
7	114	ŞERİFE AKKIR	8C	11	7	8,67	6	3	5,00	10	0	10,00	8	1	7,67	2	8	-0,67	17	2	16,33	54	21	47,00	328,104	7	21	133	614	8859	% 31
8	36	MUHAMMED GAZİ TEL	8C	10	8	7,33	7	3	6,00	8	2	7,33	0	6	-2,00	5	2	4,33	16	3	15,00	46	24	37,99	325,176	8	23	139	635	9131	% 32
9	111	MUHAMMETALİASLAN	8C	12	6	10,00	7	2	6,33	6	2	5,33	1	3	0,00	3	8	0,33	17	3	16,00	46	24	37,99	319,906	9	24	149	684	9684	% 34
10	100	H İ R A A Y D İ N	8C	10	9	7,00	6	4	4,67	7	2	6,33	5	4	3,67	4	6	2,00	13	6	11,00	45	31	34,67	302,184	10	28	184	832	11657	% 41
11	123	ENES MALG*	8C	7	7	4,67	6	3	5,00	6	2	5,33	4	2	3,33	4	7	1,67	14	5	12,33	41	26	32,33	294,783	11	33	202	895	12519	% 44
12	69	ZEHRA TOPAL	8C	9	4	7,67	2	4	0,67	7	0	7,00	2	4	0,67	5	4	3,67	8	3	7,00	33	19	26,68	287,740	12	38	224	980	13350	% 47
13	9	ZELİHA ERDOĞAN	8C	8	8	5,33	3	3	2,00	4	2	3,33	0	5	-1,67	6	3	5,00	12	8	9,33	33	29	23,32	286,522	13	40	231	993	13523	% 48
14	34	İBRAHİM TEPSİ	8C	8	7	5,67	4	6	2,00	6	1	5,67	1	0	1,00	1	0	1,00	7	5	5,33	27	19	20,67	261,226	14	45	321	1299	17016	% 60
15	16	ADAL DEMİRKIRAN	8C	8	6	6,00	1	1	0,67	5	4	3,67	0	1	-0,33	0	1	-0,33	8	5	6,33	22	18	16,01	251,999	15	49	361	1432	18372	% 65
16	272	BERATTUNACOŞMAN	8C	8	12	4,00	5	5	3,33	1	9	-2,00	0	10	-3,33	5	15	0,00	11	9	8,00	30	60	10,00	242,669	16	52	397	1555	19759	% 70
17	166	KAAN KAYMAN	8C	9	8	6,33	2	7	-0,33	1	7	-1,33	1	1	0,67	4	11	0,33	8	10	4,67	25	44	10,34	241,872	17	53	400	1568	19899	% 70
18	107	DEFNE AKKIR	8C	3	11	-0,67	2	4	0,67	6	4	4,67	4	3	3,00	5	11	1,33	5	8	2,33	25	41	11,33	226,055	18	57	491	1858	22552	% 80
19	126	RÜZGAR TAŞYÜREK	8C	6	11	2,33	4	6	2,00	4	6	2,00	1	9	-2,00	4	12	0,00	7	13	2,67	26	57	7,00	222,731	19	61	517	1915	23101	% 82

NET ORTALAMALARINA GÖRE KIYASLAMA

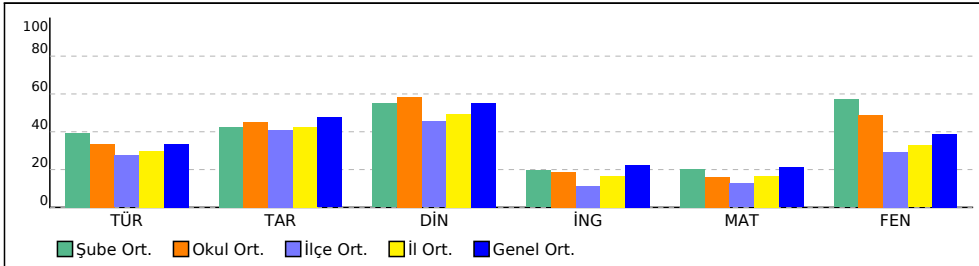

PUAN ORT. GÖRE KIYAS

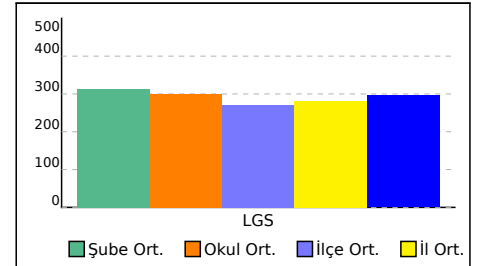

8D SINIFI NET LİSTESİ (LGS sıralı)

										KATILIMLAR																			
İL		İLÇE		OKUL			SINAV ADI			OKUL	İLÇE	İL	GENEL																
ADANA		YÜREĞİR		Kazım Karabekir Ortaokulu			8. SINIF AV YAYINLARI FAVORİ TG 2022			69	681	2489	28253																
Sıra	Ö.No	İsim	Sınıf	Sözel (TÜR)			Sözel (TAR)			Sözel (DİN)			Sözel (İNG)			Sayısal (MAT)			Sayısal (FEN)			Toplam		LGS	Dereceler				
				Türkçe			Tarih			Din K.ve A.B.			İngilizce			Matematik			Fen			Puanı			Snf	Okul	İlçe	İl	Genel
Genel Ortalama				10	9	6,67	6	3	4,75	6	3	5,51	4	4	2,24	7	7	4,23	10	7	7,77	42	33	31,17	295,700				
Okul Ortalaması				9	8	6,71	6	3	4,51	7	3	5,85	3	4	1,87	5	7	3,24	12	6	9,81	42	31	31,99	298,940				

SINIF: 8D																																	
Sıra	Ö.No	İsim	Sınıf	Sözel (TÜR)			Sözel (TAR)			Sözel (DİN)			Sözel (İNG)			Sayısal (MAT)			Sayısal (FEN)			Toplam		LGS	Dereceler								
				Türkçe			Tarih			Din K.ve A.B.			İngilizce			Matematik			Fen			Puanı			Snf	Okul	İlçe	İl	Genel				
				D	Y	N	D	Y	N	D	Y	N	D	Y	N	D	Y	N	D	Y	N	D	Y	N	D	Y	N	Puanı	Snf	Okul	İlçe	İl	Genel
1	40	BERKE ÇELİK	8D	17	3	16,00	8	2	7,33	10	0	10,00	9	1	8,67	18	0	18,00	18	2	17,33	80	8	77,33	457,963	1	1	3	39	864 % 3,06			
2	117	AKAY NARİN	8D	15	4	13,67	9	1	8,67	10	0	10,00	10	0	10,00	10	2	9,33	19	0	19,00	73	7	70,67	416,703	2	3	22	150	2703 % 9,57			
3	142	İREM TEKER	8D	14	6	12,00	9	1	8,67	10	0	10,00	5	3	4,00	9	6	7,00	18	2	17,33	65	18	59,00	383,394	3	13	56	281	4571 % 16			
4	146	MUSTAFA BELUK	8D	13	7	10,67	7	3	6,00	10	0	10,00	7	3	6,00	7	6	5,00	20	0	20,00	64	19	57,67	376,627	4	14	62	312	4950 % 18			
5	79	YAREN MANKAY	8D	11	4	9,67	6	3	5,00	10	0	10,00	4	1	3,67	4	5	2,33	19	1	18,67	54	14	49,34	349,354	5	18	98	463	6952 % 25			
6	29	SÜLEYMAN KARACAN	8D	11	6	9,00	6	4	4,67	10	0	10,00	0	2	-0,67	6	7	3,67	18	2	17,33	51	21	44,00	341,198	6	19	113	528	7668 % 27			
7	132	SEMİH KOŞTUR	8D	8	9	5,00	9	1	8,67	6	4	4,67	3	3	2,00	7	3	6,00	15	4	13,67	48	24	40,01	325,615	7	22	138	631	9096 % 32			
8	113	FATMA NAZ KURTAR	8D	8	11	4,33	6	3	5,00	8	2	7,33	0	3	-1,00	3	6	1,00	16	4	14,67	41	29	31,33	295,585	8	32	199	886	12425 % 44			
9	84	YASİN ARSLAN TURMA	8D	9	5	7,33	5	3	4,00	7	1	6,67	4	0	4,00	2	4	0,67	11	5	9,33	38	18	32,00	290,639	9	36	216	941	13012 % 46			
10	177	LİN ŞIKRİ	8D	8	10	4,67	6	3	5,00	7	3	6,00	2	7	-0,33	4	8	1,33	14	6	12,00	41	37	28,67	287,436	10	39	225	984	13394 % 47			
11	898	ESMA UÇAR	8D	8	5	6,33	4	4	2,67	4	3	3,00	0	5	-1,67	2	2	1,33	5	5	3,33	23	24	14,99	250,727	11	50	362	1442	18535 % 66			
12	99	YİĞİT BİLEN	8D	9	11	5,33	6	4	4,67	6	4	4,67	1	5	-0,67	4	15	-1,00	4	12	0,00	30	51	13,00	230,740	12	56	475	1786	21783 % 77			
13	75	YİĞİT KÖSELER	8D	5	15	0,00	3	7	0,67	2	8	-0,67	3	7	0,67	4	15	-1,00	4	16	-1,33	21	68	-1,66	191,157	13	68	645	2369	27272 % 97			

NET ORTALAMALARINA GÖRE KIYASLAMA

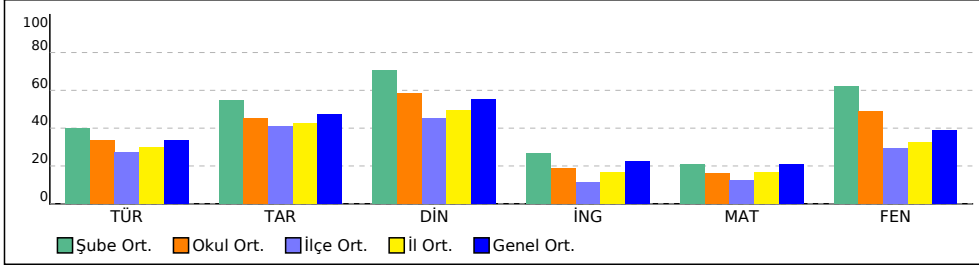

PUAN ORT. GÖRE KIYAS

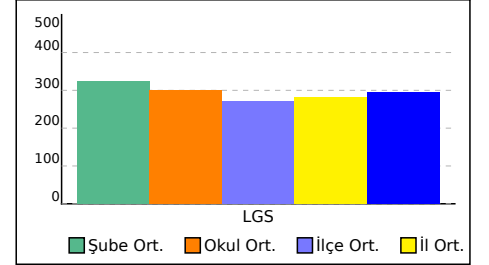

SINAV SONUÇ BELGESİ										8. SINIF AV YAYINLARI FAVORİ TG 2022-2023									
ADANA / YÜREĞİR / Kazım Karabekir Ortaokulu										DERSLERE GÖRE BAŞARI ANALİZİ									
Öğrenci					Numara		Sınıf												
SEYYİT SAMİ ÇAM					91														
Puan Türü	Puan	Genel Ort.	Dereceler																
			Snf	Kurum	İlçe	İl	Genel												
LGS	▼ 243,606	295,700	1	51	394	1542	19631												
Puanı Hesaplanan:			69	678	2473	28139													
Katılımlar:			1	69	681	2489	28253												
Ders	Soru	Doğru	Yanlış	Net	Başarı %	Sınıf Ort.	Kurum Ort.	Genel Ort.											
Türkçe	20	5	6	3,00	15	3,00	6,71	6,67											
Tarih	10	2	4	0,67	7	0,67	4,51	4,75											
Din K.ve A.B.	10	7	3	6,00	60	6,00	5,85	5,51											
İngilizce	10	0	2	-0,67	-7	-0,67	1,87	2,24											
Matematik	20	3	4	1,67	8	1,67	3,24	4,23											
Fen	20	7	10	3,67	18	3,67	9,81	7,77											
Toplam:		90	24	29	14,33	16	14,33	31,17											
Soru No	12345678901234567890																		
Sözel (TÜR)	dd A b CaAbaA A																		
Cevap Anh.	A BCCDBADCDCBAABACACDB																		
Sözel (TAR)	da ac BD																		
Cevap Anh.	A CBAACDCBDD																		
Sözel (DİN)	ADCDadAbCA																		
Cevap Anh.	A ADCDBCAACA																		
Sözel (İNG)	ac																		
Cevap Anh.	A DBACDCBDCB																		
Sayısal (MAT)	cdA c dB A																		
Cevap Anh.	A BCAADCBBDACBCDCABDA																		
Sayısal (FEN)	C d bCBccCbcAaCD ddb																		
Cevap Anh.	A CDBBACBADCBADCDBAD																		

Sözel (TÜR)									
Türkçe	S	D	Y	B%					
Bağlamdan yararlanarak bilmediği kelime ve kelime gruplarının anlamını tahmin eder.	1	0	0	0					
Metnin içeriğini yorumlar.	2	0	1	0					
Deyim, atasözü ve özdeyişlerin metne katkısını belirler.	1	0	1	0					
Okudukları ile ilgili çıkarımlarda bulunur.	1	0	0	0					
Metnin konusunu belirler.	1	1	0	100					
Metnin ana fikrin/ana duygusunu belirler.	1	0	0	0					
Metninle ilgili soruları cevaplar.	2	1	1	50					
Metinler arasında karşılaştırma yapar.	1	0	0	0					
Yazdıklarını düzenler.	2	1	1	50					
Metindeki söz sanatlarını tespit eder.	1	0	1	0					
Metin türlerini ayırt eder.	1	0	1	0					
Filiillerin cümledeki işlevlerini kavrar.	2	1	0	50					
Görsellerle ilgili soruları cevaplar.	2	1	0	50					
Grafik, tablo ve çizelgeyle sunulan bilgileri yorumlar.	1	0	0	0					
Metindeki iş ve işlem basamaklarını kavrar.	1	0	0	0					
Sözel (TAR)									
Tarih	S	D	Y	B%					
Avrupa'daki gelişmelerin yansımaları bağlamında Osmanlı Devleti'nin yirminci yüzyılın başlarındaki siyasi ve sos	2	0	2	0					
Mustafa Kemal'in çocukluk ve öğrenim hayatından hareketle onun kişilik özelliklerinin oluşumu hakkında çıkarımlı	2	0	0	0					
Gençlik döneminde Mustafa Kemal'in fikir hayatını etkileyen önemli kişileri ve olayları kavrar.	2	0	2	0					
Mustafa Kemal'in askerlik hayatı ile ilgili olayları ve olguları onun kişilik özellikleri ile ilişkilendirir.	2	1	0	50					
Birinci Dünya Savaşı'nın sebeplerini ve savaşın başlamasına yol açan gelişmeleri kavrar.	2	1	0	50					
Sözel (DİN)									
Din K.ve A.B.	S	D	Y	B%					
İnsanın ilmi, iradesi, sorumluluğu ile kader arasında ilişki kurar.	3	2	1	67					
Kader ve kaza inancını ayet ve hadislerle açıklar.	4	2	2	50					
Kaza ve kader ile ilgili kavramları analiz eder.	3	3	0	100					
Sözel (İNG)									
İngilizce	S	D	Y	B%					
Students will be able to understand short and simple texts about friendship.	3	0	0	0					
Students will be able to structure a talk to make simple inquiries, give explanations and reasons.	2	0	0	0					
Students will be able to understand short and simple invitation letters, cards and e-mails.	2	0	1	0					
Students will be able to write a short and simple letter apologizing and giving reasons for not attending a party in r	2	0	1	0					
Students will be able to interact with reasonable ease in structured situations and short conversations involving ac	1	0	0	0					
Sayısal (MAT)									
Matematik	S	D	Y	B%					
Üslü ifadelerle ilgili temel kuralları anlar, birbirine denk ifadeler oluşturur.	7	1	1	14					
Sayıların ondalık gösterimlerini 10'un tam sayı kuvvetlerini kullanarak çözümler.	3	1	1	33					
Verilen pozitif tam sayıların pozitif tam sayı çarpanlarını bulur, pozitif tam sayıların pozitif tam sayı çarpanlarını üslü	3	0	1	0					
İki doğal sayının en büyük ortak bölenini (EBOB) ve en küçük ortak katını (EKOK) hesaplar, ilgili problemleri çözer.	3	1	0	33					
Tam sayıların, tam sayı kuvvetlerini hesaplar.	2	0	1	0					
Verilen iki doğal sayının aralarında asal olup olmadığını belirler.	2	0	0	0					
Sayısal (FEN)									
Fen	S	D	Y	B%					
Mevsimlerin oluşumuna yönelik tahminlerde bulunur.	12	3	7	25					
İklim ve hava olayları arasındaki farkı açıklar.	6	2	3	33					
İklim biliminin (klimatoloji) bir bilim dalı olduğunu ve bu alanda çalışan uzmanlara iklim bilimci (klimatolog) adı verildiğini	2	2	0	100					

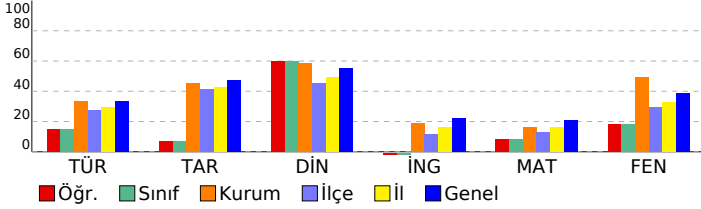

SINAV SONUÇ BELGESİ

ADANA / YÜREĞİR / Kazım Karabekir Ortaokulu

Öğrenci	Numara	Sınıf
A H*DİHE DM	0	1D

Puan Türü	Puan	Genel Ort.	Dereceler				
			Snf	Kurum	İlçe	İl	Genel
LGS	▼ 201,546	295,700	1	66	612	2251	26311
Puanı Hesaplanan:			69	678	2473	28139	
Katılımlar:			1	69	681	2489	28253

Ders	Soru	Doğru	Yanlış	Net	Başarı %	Sınıf Ort.	Kurum Ort.	Genel Ort.
Türkçe	20	5	12	1,00	5	1,00	6,71	6,67
Tarih	10	1	9	-2,00	-20	-2,00	4,51	4,75
Din K.ve A.B.	10	2	8	-0,67	-7	-0,67	5,85	5,51
İngilizce	10	2	8	-0,67	-7	-0,67	1,87	2,24
Matematik	20	4	10	0,67	3	0,67	3,24	4,23
Fen	20	5	15	0,00	0	0,00	9,81	7,77
Toplam:	90	19	62	-1,67	-2	-1,67	31,99	31,17

Soru No	12345678901234567890
Sözel (TÜR)	aCbDabcbCadABdb
Cevap Anh.	A BCCDBADCBAABACACDB
Sözel (TAR)	acbdacbaod
Cevap Anh.	A CBAACDCBDD
Sözel (DİN)	baCbcdAcdb
Cevap Anh.	A ADCDBCAACA
Sözel (İNG)	acbdabcDaB
Cevap Anh.	A DBACDCBDCB
Sayısal (MAT)	aCbcdAbcbAbdbc
Cevap Anh.	A BCAADCBBDACBCDCABDA
Sayısal (FEN)	acBdAbcAbdaBcDabcabc
Cevap Anh.	A CDBBACBADCBADCADBAD

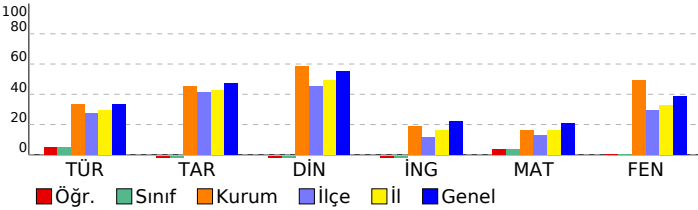

8. SINIF AV YAYINLARI FAVORİ TG 2022-2023

DERSLERE GÖRE BAŞARI ANALİZİ

Sözel (TÜR)	S	D	Y	B%
Türkçe				
Bağlamdan yararlanarak bilmediği kelime ve kelime gruplarının anlamını tahmin eder.	1	0	1	0
Metnin içeriğini yorumlar.	2	2	0	100
Deyim, atasözü ve özdeyişlerin metne katkısını belirler.	1	0	1	0
Okudukları ile ilgili çıkarımlarda bulunur.	1	0	1	0
Metnin konusunu belirler.	1	0	1	0
Metnin ana fikrin/ana duygusunu belirler.	1	0	1	0
Metinle ilgili soruları cevaplar.	2	1	1	50
Metinler arasında karşılaştırma yapar.	1	0	1	0
Yazdıklarını düzenler.	2	0	2	0
Metindeki söz sanatlarını tespit eder.	1	1	0	100
Metin türlerini ayırt eder.	1	1	0	100
Filiillerin cümledeki işlevlerini kavrar.	2	0	2	0
Görsellerle ilgili soruları cevaplar.	2	0	1	0
Grafik, tablo ve çizelgeyle sunulan bilgileri yorumlar.	1	0	0	0
Metindeki iş ve işlem basamaklarını kavrar.	1	0	0	0

Sözel (TAR)	S	D	Y	B%
Tarih				
Avrupa'daki gelişmelerin yansımaları bağlamında Osmanlı Devleti'nin yirminci yüzyılın başlarındaki siyasi ve sos	2	0	2	0
Mustafa Kemal'in çocukluk ve öğrenim hayatından hareketle onun kişilik özelliklerinin oluşumu hakkında çıkarımlı	2	0	2	0
Gençlik döneminde Mustafa Kemal'in fikir hayatını etkileyen önemli kişileri ve olayları kavrar.	2	0	2	0
Mustafa Kemal'in askerlik hayatı ile ilgili olayları ve olgularını onun kişilik özellikleri ile ilişkilendirir.	2	0	2	0
Birinci Dünya Savaşı'nın sebeplerini ve savaşın başlamasına yol açan gelişmeleri kavrar.	2	1	1	50

Sözel (DİN)	S	D	Y	B%
Din K.ve A.B.				
İnsanın ilmi, iradesi, sorumluluğu ile kader arasında ilişki kurar.	3	0	3	0
Kader ve kaza inancını ayet ve hadislerle açıklar.	4	0	4	0
Kaza ve kader ile ilgili kavramları analiz eder.	3	2	1	67

Sözel (İNG)	S	D	Y	B%
İngilizce				
Students will be able to understand short and simple texts about friendship.	3	0	3	0
Students will be able to structure a talk to make simple inquiries, give explanations and reasons.	2	0	2	0
Students will be able to understand short and simple invitation letters, cards and e-mails.	2	1	1	50
Students will be able to write a short and simple letter apologizing and giving reasons for not attending a party in r	2	1	1	50
Students will be able to interact with reasonable ease in structured situations and short conversations involving ac	1	0	1	0

Sayısal (MAT)	S	D	Y	B%
Matematik				
Üslü ifadelerle ilgili temel kuralları anlar, birbirine denk ifadeler oluşturur.	7	0	6	0
Sayıların ondalık gösterimlerini 10'un tam sayı kuvvetlerini kullanarak çözümler.	3	1	1	33
Verilen pozitif tam sayıların pozitif tam sayı çarpanlarını bulur, pozitif tam sayıların pozitif tam sayı çarpanlarını üslü	3	1	1	33
İki doğal sayının en büyük ortak bölenini (EBOB) ve en küçük ortak katını (EKOK) hesaplar, ilgili problemleri çözer.	3	1	1	33
Tam sayıların, tam sayı kuvvetlerini hesaplar.	2	1	0	50
Verilen iki doğal sayının aralarında asal olup olmadığını belirler.	2	0	1	0

Sayısal (FEN)	S	D	Y	B%
Fen				
Mevsimlerin oluşumuna yönelik tahminlerde bulunur.	12	3	9	25
İklim ve hava olayları arasındaki farkı açıklar.	6	2	4	33
İklim biliminin (klimatoloji) bir bilim dalı olduğunu ve bu alanda çalışan uzmanlara iklim bilimci (klimatolog) adı verildiğini	2	0	2	0

SINAV SONUÇ BELGESİ								
ADANA / YÜREĞİR / Kazım Karabekir Ortaokulu								
Öğrenci				Numara		Sınıf		
FATMA NUR YİRİK				44		8		
Puan Türü	Puan	Genel Ort.	Dereceler					
			Snf	Kurum	İlçe	İl	Genel	
LGS	▼ 240,279	295,700	1	54	419	1606	20169	
Puanı Hesaplanan:			69	678	2473	28139		
Katılımlar:			1	69	681	2489	28253	
Ders	Soru	Doğru	Yanlış	Net	Başarı %	Sınıf Ort.	Kurum Ort.	Genel Ort.
Türkçe	20	5	8	2,33	12	2,33	6,71	6,67
Tarih	10	5	2	4,33	43	4,33	4,51	4,75
Din K.ve A.B.	10	4	2	3,33	33	3,33	5,85	5,51
Matematik	20	5	13	0,67	3	0,67	3,24	4,23
Fen	20	7	9	4,00	20	4,00	9,81	7,77
Toplam:		90	26	34	14,67	14,67	31,99	31,17
Soru No	12345678901234567890							
Sözel (TÜR)	daaaBbD a cA B A a							
Cevap Anh.	A BCCDBADDCBAABACACDB							
Sözel (TAR)	dBAAC bB							
Cevap Anh.	A CBAACDCBDD							
Sözel (DİN)	AcCDBb							
Cevap Anh.	ADCDBCAACA							
Sayısal (MAT)	BCbdBbaaabCcbDbbd d							
Cevap Anh.	A BCAADCBBDACBCDCACBDA							
Sayısal (FEN)	C Bc Ca DCDccba Bdb							
Cevap Anh.	A CDBBACBADDCBADCDABAD							

8. SINIF AV YAYINLARI FAVORİ TG 2022-2023				
DERSLERE GÖRE BAŞARI ANALİZİ				
Sözel (TÜR)				
Türkçe	S	D	Y	B%
Bağlamdan yararlanarak bilmediği kelime ve kelime gruplarının anlamını tahmin eder.	1	0	1	0
Metnin içeriğini yorumlar.	2	0	2	0
Deyim, atasözü ve özdeyişlerin metne katkısını belirler.	1	0	1	0
Okudukları ile ilgili çıkarımlarda bulunur.	1	1	0	100
Metnin konusunu belirler.	1	0	1	0
Metnin ana fikrini/ana duygusunu belirler.	1	1	0	100
Metinle ilgili soruları cevaplar.	2	0	0	0
Metinler arasında karşılaştırma yapar.	1	0	1	0
Yazdıklarını düzenler.	2	1	1	50
Metindeki söz sanatlarını tespit eder.	1	0	0	0
Metin türlerini ayırır eder.	1	1	0	100
Filiillerin cümledeki işlevlerini kavrar.	2	0	0	0
Görsellerle ilgili soruları cevaplar.	2	1	0	50
Grafik, tablo ve çizelgeyle sunulan bilgileri yorumlar.	1	0	1	0
Metindeki iş ve işlem basamaklarını kavrar.	1	0	0	0
Sözel (TAR)				
Tarih	S	D	Y	B%
Avrupa'daki gelişmelerin yansımaları bağlamında Osmanlı Devleti'nin yirminci yüzyılın başlarındaki siyasi ve sos	2	1	1	50
Mustafa Kemal'in çocukluk ve öğrenim hayatından hareketle onun kişilik özelliklerinin oluşumu hakkında çıkarımlı	2	2	0	100
Gençlik döneminde Mustafa Kemal'in fikir hayatını etkileyen önemli kişileri ve olayları kavrar.	2	1	0	50
Mustafa Kemal'in askerlik hayatı ile ilgili olayları ve olguları onun kişilik özellikleri ile ilişkilendirir.	2	1	1	50
Birinci Dünya Savaşı'nın sebeplerini ve savaşın başlamasına yol açan gelişmeleri kavrar.	2	0	0	0
Sözel (DİN)				
Din K.ve A.B.	S	D	Y	B%
İnsanın ilmi, iradesi, sorumluluğu ile kader arasında ilişki kurar.	3	1	1	33
Kader ve kaza inancını ayet ve hadislerle açıklar.	4	2	1	50
Kaza ve kader ile ilgili kavramları analiz eder.	3	1	0	33
Sözel (İNG)				
İngilizce	S	D	Y	B%
Students will be able to understand short and simple texts about friendship.	3	0	0	0
Students will be able to structure a talk to make simple inquiries, give explanations and reasons.	2	0	0	0
Students will be able to understand short and simple invitation letters, cards and e-mails.	2	0	0	0
Students will be able to write a short and simple letter apologizing and giving reasons for not attending a party in r	2	0	0	0
Students will be able to interact with reasonable ease in structured situations and short conversations involving ac	1	0	0	0
Sayısal (MAT)				
Matematik	S	D	Y	B%
Üslü ifadelerle ilgili temel kuralları anlar, birbirine denk ifadeler oluşturur.	7	2	5	29
Sayıların ondalık gösterimlerini 10'un tam sayı kuvvetlerini kullanarak çözümler.	3	1	1	33
Verilen pozitif tam sayıların pozitif tam sayı çarpanlarını bulur, pozitif tam sayıların pozitif tam sayı çarpanlarını üslü	3	2	0	67
İki doğal sayının en büyük ortak bölenini (EBOB) ve en küçük ortak katını (EKOK) hesaplar, ilgili problemleri çözer.	3	0	3	0
Tam sayıların, tam sayı kuvvetlerini hesaplar.	2	0	2	0
Verilen iki doğal sayının aralarında asal olup olmadığını belirler.	2	0	2	0
Sayısal (FEN)				
Fen	S	D	Y	B%
Mevsimlerin oluşumuna yönelik tahminlerde bulunur.	12	5	5	42
İklim ve hava olayları arasındaki farkı açıklar.	6	1	3	17
İklim biliminin (klimatoloji) bir bilim dalı olduğunu ve bu alanda çalışan uzmanlara iklim bilimci (klimatolog) adı verildiğini	2	1	1	50

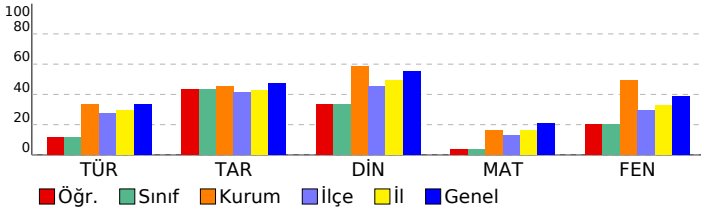

SINAV SONUÇ BELGESİ

ADANA / YÜREĞİR / Kazım Karabekir Ortaokulu

Öğrenci	Numara	Sınıf
ARDA KARAKILÇIK	55	8A

Puan Türü	Puan	Genel Ort.	Dereceler				
			Snf	Kurum	İlçe	İl	Genel
LGS	▲ 437,967	295,700	1	2	12	88	1693
Puanı Hesaplanan:			69	678	2473	28139	
Katılımlar:			15	69	681	2489	28253

Ders	Soru	Doğru	Yanlış	Net	Başarı %	Sınıf Ort.	Kurum Ort.	Genel Ort.
Türkçe	20	17	3	16,00	80	▲ 5,53	▲ 6,71	▲ 6,67
Tarih	10	10	0	10,00	100	▲ 4,31	▲ 4,51	▲ 4,75
Din K.ve A.B.	10	10	0	10,00	100	▲ 5,51	▲ 5,85	▲ 5,51
İngilizce	10	10	0	10,00	100	▲ 2,24	▲ 1,87	▲ 2,24
Matematik	20	14	5	12,33	62	▲ 3,20	▲ 3,24	▲ 4,23
Fen	20	18	1	17,67	88	▲ 7,69	▲ 9,81	▲ 7,77
Toplam:	90	79	9	76,00	84	▲ 28,49	▲ 31,99	▲ 31,17

Soru No	12345678901234567890
Sözel (TÜR)	BCdDBADCDcBbABACAaDB
Cevap Anh.	A BCCDBADCDcBAABACACDB
Sözel (TAR)	CBAACDCBDD
Cevap Anh.	A CBAACDCBDD
Sözel (DİN)	ADCDBCAACA
Cevap Anh.	A ADCDBCAACA
Sözel (İNG)	DBACDCBDCB
Cevap Anh.	A DBACDCBDCB
Sayısal (MAT)	dCA cdBBDACBCDCCcda
Cevap Anh.	A BCAADCBBDACBCDCCABDA
Sayısal (FEN)	CDBBACBADCDaADCDBA
Cevap Anh.	A CDBBACBADCDaADCDBA

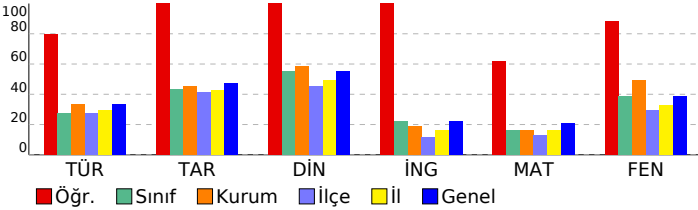

8. SINIF AV YAYINLARI FAVORİ TG 2022-2023

DERSLERE GÖRE BAŞARI ANALİZİ

Sözel (TÜR)	S	D	Y	B%
Türkçe				
Bağlamdan yararlanarak bilmediği kelime ve kelime gruplarının anlamını tahmin eder.	1	1	0	100
Metnin içeriğini yorumlar.	2	2	0	100
Deyim, atasözü ve özdeyişlerin metne katkısını belirler.	1	0	1	0
Okudukları ile ilgili çıkarımlarda bulunur.	1	1	0	100
Metnin konusunu belirler.	1	1	0	100
Metnin ana fikrini/ana duygusunu belirler.	1	1	0	100
Metinle ilgili soruları cevaplar.	2	2	0	100
Metinler arasında karşılaştırma yapar.	1	1	0	100
Yazdıklarını düzenler.	2	1	1	50
Metindeki söz sanatlarını tespit eder.	1	1	0	100
Metin türlerini ayırt eder.	1	1	0	100
Filiillerin cümledeki işlevlerini kavrar.	2	2	0	100
Görsellerle ilgili soruları cevaplar.	2	1	1	50
Grafik, tablo ve çizelgeyle sunulan bilgileri yorumlar.	1	1	0	100
Metindeki iş ve işlem basamaklarını kavrar.	1	1	0	100

Sözel (TAR)	S	D	Y	B%
Tarih				
Avrupa'daki gelişmelerin yansımaları bağlamında Osmanlı Devleti'nin yirminci yüzyılın başlarındaki siyasi ve sos	2	2	0	100
Mustafa Kemal'in çocukluk ve öğrenim hayatından hareketle onun kişilik özelliklerinin oluşumu hakkında çıkarımlı	2	2	0	100
Gençlik döneminde Mustafa Kemal'in fikir hayatını etkileyen önemli kişileri ve olayları kavrar.	2	2	0	100
Mustafa Kemal'in askerlik hayatı ile ilgili olayları ve olguları onun kişilik özellikleri ile ilişkilendirir.	2	2	0	100
Birinci Dünya Savaşı'nın sebeplerini ve savaşın başlamasına yol açan gelişmeleri kavrar.	2	2	0	100

Sözel (DİN)	S	D	Y	B%
Din K.ve A.B.				
İnsanın ilmi, iradesi, sorumluluğu ile kader arasında ilişki kurar.	3	3	0	100
Kader ve kaza inancını ayet ve hadislerle açıklar.	4	4	0	100
Kaza ve kader ile ilgili kavramları analiz eder.	3	3	0	100

Sözel (İNG)	S	D	Y	B%
İngilizce				
Students will be able to understand short and simple texts about friendship.	3	3	0	100
Students will be able to structure a talk to make simple inquiries, give explanations and reasons.	2	2	0	100
Students will be able to understand short and simple invitation letters, cards and e-mails.	2	2	0	100
Students will be able to write a short and simple letter apologizing and giving reasons for not attending a party in r	2	2	0	100
Students will be able to interact with reasonable ease in structured situations and short conversations involving ac	1	1	0	100

Sayısal (MAT)	S	D	Y	B%
Matematik				
Üslü ifadelerle ilgili temel kuralları anlar, birbirine denk ifadeler oluşturur.	7	5	1	71
Sayıların ondalık gösterimlerini 10'un tam sayı kuvvetlerini kullanarak çözümler.	3	3	0	100
Verilen pozitif tam sayıların pozitif tam sayı çarpanlarını bulur, pozitif tam sayıların pozitif tam sayı çarpanlarını üslü	3	1	2	33
İki doğal sayının en büyük ortak bölenini (EBOB) ve en küçük ortak katını (EKOK) hesaplar, ilgili problemleri çözer.	3	1	2	33
Tam sayıların, tam sayı kuvvetlerini hesaplar.	2	2	0	100
Verilen iki doğal sayının aralarında asal olup olmadığını belirler.	2	2	0	100

Sayısal (FEN)	S	D	Y	B%
Fen				
Mevsimlerin oluşumuna yönelik tahminlerde bulunur.	12	11	1	92
İklim ve hava olayları arasındaki farkı açıklar.	6	5	0	83
İklim biliminin (klimatoloji) bir bilim dalı olduğunu ve bu alanda çalışan uzmanlara iklim bilimci (klimatolog) adı ver	2	2	0	100

SINAV SONUÇ BELGESİ										8. SINIF AV YAYINLARI FAVORİ TG 2022-2023				
ADANA / YÜREĞİR / Kazım Karabekir Ortaokulu										DERSLERE GÖRE BAŞARI ANALİZİ				
Öğrenci					Numara		Sınıf							
BARIŞ KELLEÇİ					201		8A							
Puan Türü	Puan	Genel Ort.	Dereceler					Genel						
			Snf	Kurum	İlçe	İl	Genel							
LGS	▲ 366,236	295,700	3	15	73	354	5638	Puanı Hesaplanan: 69 678 2473 28139						
Katılımlar:			15	69	681	2489	28253							
Ders	Soru	Doğru	Yanlış	Net	Başarı %	Sınıf Ort.	Kurum Ort.	Genel Ort.						
Türkçe	20	15	4	13,67	68	▲ 5,53	▲ 6,71	▲ 6,67						
Tarih	10	8	2	7,33	73	▲ 4,31	▲ 4,51	▲ 4,75						
Din K.ve A.B.	10	9	1	8,67	87	▲ 5,51	▲ 5,85	▲ 5,51						
İngilizce	10	5	5	3,33	33	▲ 2,24	▲ 1,87	▲ 2,24						
Matematik	20	8	5	6,33	32	▲ 3,20	▲ 3,24	▲ 4,23						
Fen	20	15	5	13,33	67	▲ 7,69	▲ 9,81	▲ 7,77						
Toplam:		90	60	22	52,67	59	▲ 28,49	▲ 31,17						
Soru No	12345678901234567890													
Sözel (TÜR)	BCCDBAbCDCBAABd AbcB													
Cevap Anh.	A BCCDBADCDCBAABACACDB													
Sözel (TAR)	CBdACDCBDb													
Cevap Anh.	A CBAACDCBDD													
Sözel (DİN)	AcCDBCAACA													
Cevap Anh.	A ADCDBCAACA													
Sözel (İNG)	DBcCDBaaCd													
Cevap Anh.	A DBACDCBDCB													
Sayısal (MAT)	c DbcBa BCDCcd A													
Cevap Anh.	A BCAADCBBDACBCDCABDA													
Sayısal (FEN)	CbBBACcADCDBADcAbBcD													
Cevap Anh.	A CDBBACBADcBADCDBAD													

Sözel (TÜR)	S	D	Y	B%
Türkçe				
Bağlamdan yararlanarak bilmediği kelime ve kelime gruplarının anlamını tahmin eder.	1	1	0	100
Metnin içeriğini yorumlar.	2	2	0	100
Deyim, atasözü ve özdeyişlerin metne katkısını belirler.	1	1	0	100
Okudukları ile ilgili çıkarımlarda bulunur.	1	1	0	100
Metnin konusunu belirler.	1	1	0	100
Metnin ana fikrini/ana duygusunu belirler.	1	0	1	0
Metinle ilgili soruları cevaplar.	2	2	0	100
Metinler arasında karşılaştırma yapar.	1	1	0	100
Yazdıklarını düzenler.	2	2	0	100
Metindeki söz sanatlarını tespit eder.	1	1	0	100
Metin türlerini ayırt eder.	1	1	0	100
Filiillerin cümledeki işlevlerini kavrar.	2	0	1	0
Görsellerle ilgili soruları cevaplar.	2	1	1	50
Grafik, tablo ve çizelgeyle sunulan bilgileri yorumlar.	1	0	1	0
Metindeki iş ve işlem basamaklarını kavrar.	1	1	0	100

Sözel (TAR)	S	D	Y	B%
Tarih				
Avrupa'daki gelişmelerin yansımaları bağlamında Osmanlı Devleti'nin yirminci yüzyılın başlarındaki siyasi ve sos	2	2	0	100
Mustafa Kemal'in çocukluk ve öğrenim hayatından hareketle onun kişilik özelliklerinin oluşumu hakkında çıkarımlı	2	1	1	50
Gençlik döneminde Mustafa Kemal'in fikir hayatını etkileyen önemli kişileri ve olayları kavrar.	2	2	0	100
Mustafa Kemal'in askerlik hayatı ile ilgili olayları ve olguları onun kişilik özellikleri ile ilişkilendirir.	2	2	0	100
Birinci Dünya Savaşı'nın sebeplerini ve savaşın başlamasına yol açan gelişmeleri kavrar.	2	1	1	50

Sözel (DİN)	S	D	Y	B%
Din K.ve A.B.				
İnsanın ilmi, iradesi, sorumluluğu ile kader arasında ilişki kurar.	3	3	0	100
Kader ve kaza inancını ayet ve hadislerle açıklar.	4	3	1	75
Kaza ve kader ile ilgili kavramları analiz eder.	3	3	0	100

Sözel (İNG)	S	D	Y	B%
İngilizce				
Students will be able to understand short and simple texts about friendship.	3	2	1	67
Students will be able to structure a talk to make simple inquiries, give explanations and reasons.	2	1	1	50
Students will be able to understand short and simple invitation letters, cards and e-mails.	2	1	1	50
Students will be able to write a short and simple letter apologizing and giving reasons for not attending a party in r	2	1	1	50
Students will be able to interact with reasonable ease in structured situations and short conversations involving ac	1	0	1	0

Sayısal (MAT)	S	D	Y	B%
Matematik				
Üslü ifadelerle ilgili temel kuralları anlar, birbirine denk ifadeler oluşturur.	7	4	1	57
Sayıların ondalık gösterimlerini 10'un tam sayı kuvvetlerini kullanarak çözümler.	3	0	0	0
Verilen pozitif tam sayıların pozitif tam sayı çarpanlarını bulur, pozitif tam sayıların pozitif tam sayı çarpanlarını üslü	3	2	0	67
İki doğal sayının en büyük ortak bölenini (EBOB) ve en küçük ortak katını (EKOK) hesaplar, ilgili problemleri çözer.	3	0	2	0
Tam sayıların, tam sayı kuvvetlerini hesaplar.	2	1	1	50
Verilen iki doğal sayının aralarında asal olup olmadığını belirler.	2	1	1	50

Sayısal (FEN)	S	D	Y	B%
Fen				
Mevsimlerin oluşumuna yönelik tahminlerde bulunur.	12	9	3	75
İklim ve hava olayları arasındaki farkı açıklar.	6	4	2	67
İklim biliminin (klimatoloji) bir bilim dalı olduğunu ve bu alanda çalışan uzmanlara iklim bilimci (klimatolog) adı ver	2	2	0	100

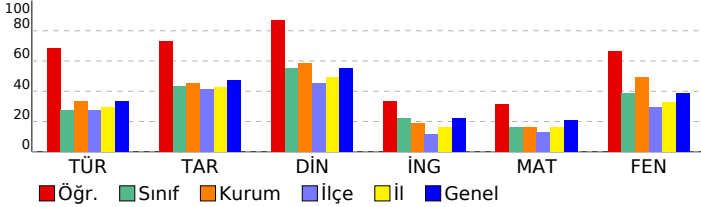

SINAV SONUÇ BELGESİ										8. SINIF AV YAYINLARI FAVORİ TG 2022-2023									
ADANA / YÜREĞİR / Kazım Karabekir Ortaokulu										DERSLERE GÖRE BAŞARI ANALİZİ									
Öğrenci					Numara		Sınıf												
BRHY* E *					52		8A												
Puan Türü	Puan	Genel Ort.	Dereceler																
			Snf	Kurum	İlçe	İl	Genel												
LGS	▼ 234,588	295,700	10	55	448	1704	21128												
Puanı Hesaplanan:			69	678	2473	28139													
Katılımlar:			15	69	681	2489	28253												
Ders	Soru	Doğru	Yanlış	Net	Başarı %	Sınıf Ort.	Kurum Ort.	Genel Ort.											
Türkçe	20	9	11	5,33	27	▼ 5,53	▼ 6,71	▼ 6,67											
Tarih	10	3	7	0,67	7	▼ 4,31	▼ 4,51	▼ 4,75											
Din K.ve A.B.	10	4	6	2,00	20	▼ 5,51	▼ 5,85	▼ 5,51											
İngilizce	10	3	7	0,67	7	▼ 2,24	▼ 1,87	▼ 2,24											
Matematik	20	3	16	-2,33	-12	▼ 3,20	▼ 3,24	▼ 4,23											
Fen	20	9	11	5,33	27	▼ 7,69	▼ 9,81	▼ 7,77											
Toplam:		90	31	58	11,67	13	▼ 28,49	▼ 31,17											
Soru No	12345678901234567890																		
Sözel (TÜR)	BbCDBcDbbdBAbdcdbCaB																		
Cevap Anh.	A BCCDBADCDCBAABACACDB																		
Sözel (TAR)	adbcdCCcbb																		
Cevap Anh.	A CBAACDCBDD																		
Sözel (DİN)	cDCbaCAcdb																		
Cevap Anh.	A ADCDBCAACA																		
Sözel (İNG)	cadCbdBdda																		
Cevap Anh.	A DBACDCBDCB																		
Sayısal (MAT)	cacAcdbddbdCcbbc babd																		
Cevap Anh.	A BCAADCBBDACBCDCABDA																		
Sayısal (FEN)	CcBBAbcADacBbaacAcbd																		
Cevap Anh.	A CDBBACBADCBADCABAD																		

Sözel (TÜR)	S	D	Y	B%
Türkçe				
Bağlamdan yararlanarak bilmediği kelime ve kelime gruplarının anlamını tahmin eder.	1	1	0	100
Metnin içeriğini yorumlar.	2	1	1	50
Deyim, atasözü ve özdeyişlerin metne katkısını belirler.	1	1	0	100
Okudukları ile ilgili çıkarımlarda bulunur.	1	1	0	100
Metnin konusunu belirler.	1	0	1	0
Metnin ana fikrin/ana duygusunu belirler.	1	1	0	100
Metinle ilgili soruları cevaplar.	2	0	2	0
Metinler arasında karşılaştırma yapar.	1	0	1	0
Yazdıklarını düzenler.	2	2	0	100
Metindeki söz sanatlarını tespit eder.	1	0	1	0
Metin türlerini ayrt eder.	1	0	1	0
Filiillerin cümledeki işlevlerini kavrar.	2	0	2	0
Görsellerle ilgili soruları cevaplar.	2	1	1	50
Grafik, tablo ve çizelgeyle sunulan bilgileri yorumlar.	1	0	1	0
Metindeki iş ve işlem basamaklarını kavrar.	1	1	0	100

Sözel (TAR)	S	D	Y	B%
Tarih				
Avrupa'daki gelişmelerin yansımaları bağlamında Osmanlı Devleti'nin yirminci yüzyılın başlarındaki siyasi ve sos	2	0	2	0
Mustafa Kemal'in çocukluk ve öğrenim hayatından hareketle onun kişilik özelliklerinin oluşumu hakkında çıkarımlı	2	0	2	0
Gençlik döneminde Mustafa Kemal'in fikir hayatını etkileyen önemli kişileri ve olayları kavrar.	2	2	0	100
Mustafa Kemal'in askerlik hayatı ile ilgili olayları ve olguları onun kişilik özellikleri ile ilişkilendirir.	2	1	1	50
Birinci Dünya Savaşı'nın sebeplerini ve savaşın başlamasına yol açan gelişmeleri kavrar.	2	0	2	0

Sözel (DİN)	S	D	Y	B%
Din K.ve A.B.				
İnsanın ilmi, iradesi, sorumluluğu ile kader arasında ilişki kurar.	3	1	2	33
Kader ve kaza inancını ayet ve hadislerle açıklar.	4	1	3	25
Kaza ve kader ile ilgili kavramları analiz eder.	3	2	1	67

Sözel (İNG)	S	D	Y	B%
İngilizce				
Students will be able to understand short and simple texts about friendship.	3	0	3	0
Students will be able to structure a talk to make simple inquiries, give explanations and reasons.	2	0	2	0
Students will be able to understand short and simple invitation letters, cards and e-mails.	2	2	0	100
Students will be able to write a short and simple letter apologizing and giving reasons for not attending a party in r	2	0	2	0
Students will be able to interact with reasonable ease in structured situations and short conversations involving ac	1	1	0	100

Sayısal (MAT)	S	D	Y	B%
Matematik				
Üslü ifadelerle ilgili temel kuralları anlar, birbirine denk ifadeler oluşturur.	7	3	4	43
Sayıların ondalık gösterimlerini 10'un tam sayı kuvvetlerini kullanarak çözümler.	3	0	3	0
Verilen pozitif tam sayıların pozitif tam sayı çarpanlarını bulur, pozitif tam sayıların pozitif tam sayı çarpanlarını üslü	3	0	3	0
İki doğal sayının en büyük ortak bölenini (EBOB) ve en küçük ortak katını (EKOK) hesaplar, ilgili problemleri çözer.	3	0	3	0
Tam sayıların, tam sayı kuvvetlerini hesaplar.	2	0	1	0
Verilen iki doğal sayının aralarında asal olup olmadığını belirler.	2	0	2	0

Sayısal (FEN)	S	D	Y	B%
Fen				
Mevsimlerin oluşumuna yönelik tahminlerde bulunur.	12	6	6	50
İklim ve hava olayları arasındaki farkı açıklar.	6	3	3	50
İklim biliminin (klimatoloji) bir bilim dalı olduğunu ve bu alanda çalışan uzmanlara iklim bilimci (klimatolog) adı verildiğini açıklar.	2	0	2	0

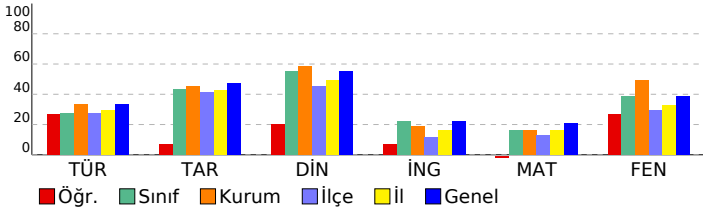

SINAV SONUÇ BELGESİ										8. SINIF AV YAYINLARI FAVORİ TG 2022-2023									
ADANA / YÜREĞİR / Kazım Karabekir Ortaokulu										DERSLERE GÖRE BAŞARI ANALİZİ									
Öğrenci					Numara		Sınıf												
ÇINAR YILDIZ					7		8A												
Puan Türü	Puan	Genel Ort.	Dereceler					Genel											
			Snf	Kurum	İlçe	İl	Genel												
LGS	▼ 225,199	295,700	11	58	496	1871	22702												
Puanı Hesaplanan:			69	678	2473	28139													
Katılımlar:			15	69	681	2489	28253												
Ders	Soru	Doğru	Yanlış	Net	Başarı %	Sınıf Ort.	Kurum Ort.	Genel Ort.											
Türkçe	20	5	10	1,67	8	▼ 5,53	▼ 6,71	▼ 6,67											
Tarih	10	4	2	3,33	33	▼ 4,31	▼ 4,51	▼ 4,75											
Din K.ve A.B.	10	6	4	4,67	47	▼ 5,51	▼ 5,85	▼ 5,51											
İngilizce	10	0	2	-0,67	-7	▼ 2,24	▼ 1,87	▼ 2,24											
Fen	20	4	7	1,67	8	▼ 7,69	▼ 9,81	▼ 7,77											
Toplam:		90	19	25	10,67	▼ 28,49	▼ 31,99	▼ 31,17											
Soru No	12345678901234567890																		
Sözel (TÜR)	BdbDBAc Ddcba bdc																		
Cevap Anh.	A BCCDBADCDCBAABACACDB																		
Sözel (TAR)	d AACa B																		
Cevap Anh.	A CBAACDCBDD																		
Sözel (DİN)	AaCdDcbbCA																		
Cevap Anh.	ADCDBCAACA																		
Sözel (İNG)	c d																		
Cevap Anh.	A DBACDCBDCB																		
Sayısal (FEN)	aacBdC b aD D																		
Cevap Anh.	A CDBBACBADDCBADCDABAD																		

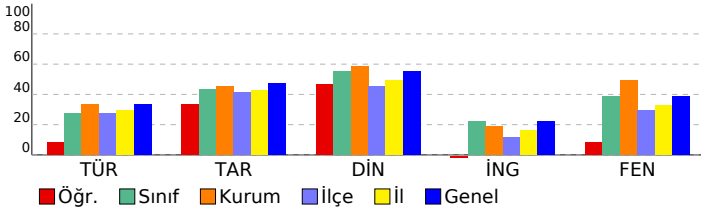

Sözel (TÜR)	S	D	Y	B%
Türkçe				
Bağlamdan yararlanarak bilmediği kelime ve kelime gruplarının anlamını tahmin eder.	1	1	0	100
Metnin içeriğini yorumlar.	2	1	1	50
Deyim, atasözü ve özdeyişlerin metne katkısını belirler.	1	0	1	0
Okudukları ile ilgili çıkarımlarda bulunur.	1	1	0	100
Metnin konusunu belirler.	1	1	0	100
Metnin ana fikrini/ana duygusunu belirler.	1	0	1	0
Metinle ilgili soruları cevaplar.	2	0	1	0
Metinler arasında karşılaştırma yapar.	1	1	0	100
Yazdıklarını düzenler.	2	0	2	0
Metindeki söz sanatlarını tespit eder.	1	0	0	0
Metin türlerini ayırır eder.	1	0	1	0
Filiillerin cümledeki işlevlerini kavrar.	2	0	0	0
Görsellerle ilgili soruları cevaplar.	2	0	2	0
Grafik, tablo ve çizelgeyle sunulan bilgileri yorumlar.	1	0	1	0
Metindeki iş ve işlem basamaklarını kavrar.	1	0	0	0

Sözel (TAR)	S	D	Y	B%
Tarih				
Avrupa'daki gelişmelerin yansımaları bağlamında Osmanlı Devleti'nin yirminci yüzyılın başlarındaki siyasi ve sos	2	0	1	0
Mustafa Kemal'in çocukluk ve öğrenim hayatından hareketle onun kişilik özelliklerinin oluşumu hakkında çıkarımlı	2	2	0	100
Gençlik döneminde Mustafa Kemal'in fikir hayatını etkileyen önemli kişileri ve olayları kavrar.	2	1	1	50
Mustafa Kemal'in askerlik hayatı ile ilgili olayları ve olguları onun kişilik özellikleri ile ilişkilendirir.	2	1	0	50
Birinci Dünya Savaşı'nın sebeplerini ve savaşın başlamasına yol açan gelişmeleri kavrar.	2	0	0	0

Sözel (DİN)	S	D	Y	B%
Din K.ve A.B.				
İnsanın ilmi, iradesi, sorumluluğu ile kader arasında ilişki kurar.	3	3	0	100
Kader ve kaza inancını ayet ve hadislerle açıklar.	4	1	3	25
Kaza ve kader ile ilgili kavramları analiz eder.	3	2	1	67

Sözel (İNG)	S	D	Y	B%
İngilizce				
Students will be able to understand short and simple texts about friendship.	3	0	1	0
Students will be able to structure a talk to make simple inquiries, give explanations and reasons.	2	0	0	0
Students will be able to understand short and simple invitation letters, cards and e-mails.	2	0	1	0
Students will be able to write a short and simple letter apologizing and giving reasons for not attending a party in r	2	0	0	0
Students will be able to interact with reasonable ease in structured situations and short conversations involving ac	1	0	0	0

Sayısal (MAT)	S	D	Y	B%
Matematik				
Üslü ifadelerle ilgili temel kuralları anlar, birbirine denk ifadeler oluşturur.	7	0	0	0
Sayıların ondalık gösterimlerini 10'un tam sayı kuvvetlerini kullanarak çözümler.	3	0	0	0
Verilen pozitif tam sayıların pozitif tam sayı çarpanlarını bulur, pozitif tam sayıların pozitif tam sayı çarpanlarını üslü	3	0	0	0
İki doğal sayının en büyük ortak bölenini (EBOB) ve en küçük ortak katını (EKOK) hesaplar, ilgili problemleri çözer.	3	0	0	0
Tam sayıların, tam sayı kuvvetlerini hesaplar.	2	0	0	0
Verilen iki doğal sayının aralarında asal olup olmadığını belirler.	2	0	0	0

Sayısal (FEN)	S	D	Y	B%
Fen				
Mevsimlerin oluşumuna yönelik tahminlerde bulunur.	12	1	4	8
İklim ve hava olayları arasındaki farkı açıklar.	6	3	2	50
İklim biliminin (klimatoloji) bir bilim dalı olduğunu ve bu alanda çalışan uzmanlara iklim bilimci (klimatolog) adı verildiğini	2	0	1	0

SINAV SONUÇ BELGESİ

ADANA / YÜREĞİR / Kazım Karabekir Ortaokulu

Öğrenci	Numara	Sınıf
EGE GÖZGEÇ	98	8A

Puan Türü	Puan	Genel Ort.	Dereceler				
			Snf	Kurum	İlçe	İl	Genel
LGS	▼ 196,475	295,700	15	67	635	2324	26853
Puanı Hesaplanan:			69	678	2473	28139	
Katılımlar:			15	69	681	2489	28253

Ders	Soru	Doğru	Yanlış	Net	Başarı %	Sınıf Ort.	Kurum Ort.	Genel Ort.
Türkçe	20	3	16	-2,33	-12	▼ 5,53	▼ 6,71	▼ 6,67
Tarih	10	0	9	-3,00	-30	▼ 4,31	▼ 4,51	▼ 4,75
Din K.ve A.B.	10	0	1	-0,33	-3	▼ 5,51	▼ 5,85	▼ 5,51
İngilizce	10	2	7	-0,33	-3	▼ 2,24	▼ 1,87	▼ 2,24
Matematik	20	5	10	1,67	8	▼ 3,20	▼ 3,24	▼ 4,23
Fen	20	4	9	1,00	5	▼ 7,69	▼ 9,81	▼ 7,77
Toplam:	90	14	52	-3,33	-4	▼ 28,49	▼ 31,99	▼ 31,17

Soru No	12345678901234567890
Sözel (TÜR)	ddcbdcD aabbccbaAadC
Cevap Anh. B	ACDCCBDBDCAABADBABCC
Sözel (TAR)	cbccddacb
Cevap Anh. B	DCDDBACBCA
Sözel (DİN)	d
Cevap Anh. B	AACCABADCD
Sözel (İNG)	bdbBba Cbb
Cevap Anh. B	CBCBDBCAD
Sayısal (MAT)	dCAac cca aa Bcb A D
Cevap Anh. B	BCACBADBCABCDADCACD
Sayısal (FEN)	DbbcA bb cC d c cC
Cevap Anh. B	ADDCDABCDDBACABABDDC

8. SINIF AV YAYINLARI FAVORİ TG 2022-2023

DERSLERE GÖRE BAŞARI ANALİZİ

Sözel (TÜR)	S	D	Y	B%
Türkçe				
Bağlamdan yararlanarak bilmediği kelime ve kelime gruplarının anlamını tahmin eder.	1	0	1	0
Metnin içeriğini yorumlar.	2	0	2	0
Deyim, atasözü ve özdeyişlerin metne katkısını belirler.	1	1	0	100
Okudukları ile ilgili çıkarımlarda bulunur.	1	0	1	0
Metnin konusunu belirler.	1	1	0	100
Metnin ana fikrin/ana duygusunu belirler.	1	0	1	0
Metinle ilgili soruları cevaplar.	2	0	2	0
Metinler arasında karşılaştırma yapar.	1	1	0	100
Yazdıklarını düzenler.	2	0	2	0
Metindeki söz sanatlarını tespit eder.	1	0	1	0
Metin türlerini ayırt eder.	1	0	1	0
Filiillerin cümledeki işlevlerini kavrar.	2	0	2	0
Görsellerle ilgili soruları cevaplar.	2	0	2	0
Grafik, tablo ve çizelgeyle sunulan bilgileri yorumlar.	1	0	1	0
Metindeki iş ve işlem basamaklarını kavrar.	1	0	0	0

Sözel (TAR)	S	D	Y	B%
Tarih				
Avrupa'daki gelişmelerin yansımaları bağlamında Osmanlı Devleti'nin yirminci yüzyılın başlarındaki siyasi ve sos	2	0	2	0
Mustafa Kemal'in çocukluk ve öğrenim hayatından hareketle onun kişilik özelliklerinin oluşumu hakkında çıkarımlı	2	0	1	0
Gençlik döneminde Mustafa Kemal'in fikir hayatını etkileyen önemli kişileri ve olayları kavrar.	2	0	2	0
Mustafa Kemal'in askerlik hayatı ile ilgili olayları ve olgularını onun kişilik özellikleri ile ilişkilendirir.	2	0	2	0
Birinci Dünya Savaşı'nın sebeplerini ve savaşın başlamasına yol açan gelişmeleri kavrar.	2	0	2	0

Sözel (DİN)	S	D	Y	B%
Din K.ve A.B.				
İnsanın ilmi, iradesi, sorumluluğu ile kader arasında ilişki kurar.	3	0	0	0
Kader ve kaza inancını ayet ve hadislerle açıklar.	4	0	1	0
Kaza ve kader ile ilgili kavramları analiz eder.	3	0	0	0

Sözel (İNG)	S	D	Y	B%
İngilizce				
Students will be able to understand short and simple texts about friendship.	3	0	2	0
Students will be able to structure a talk to make simple inquiries, give explanations and reasons.	2	0	2	0
Students will be able to understand short and simple invitation letters, cards and e-mails.	2	1	1	50
Students will be able to write a short and simple letter apologizing and giving reasons for not attending a party in r	2	0	2	0
Students will be able to interact with reasonable ease in structured situations and short conversations involving ac	1	1	0	100

Sayısal (MAT)	S	D	Y	B%
Matematik				
Üslü ifadelerle ilgili temel kuralları anlar, birbirine denk ifadeler oluşturur.	7	1	4	14
Sayıların ondalık gösterimlerini 10'un tam sayı kuvvetlerini kullanarak çözümler.	3	0	2	0
Verilen pozitif tam sayıların pozitif tam sayı çarpanlarını bulur, pozitif tam sayıların pozitif tam sayı çarpanlarını üslü	3	1	2	33
İki doğal sayının en büyük ortak bölenini (EBOB) ve en küçük ortak katını (EKOK) hesaplar, ilgili problemleri çözer.	3	2	1	67
Tam sayıların, tam sayı kuvvetlerini hesaplar.	2	1	1	50
Verilen iki doğal sayının aralarında asal olup olmadığını belirler.	2	0	0	0

Sayısal (FEN)	S	D	Y	B%
Fen				
Mevsimlerin oluşumuna yönelik tahminlerde bulunur.	12	2	6	17
İklim ve hava olayları arasındaki farkı açıklar.	6	2	2	33
İklim biliminin (klimatoloji) bir bilim dalı olduğunu ve bu alanda çalışan uzmanlara iklim bilimci (klimatolog) adı verildiğini	2	0	1	0

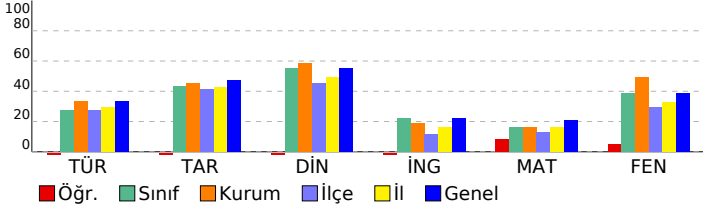

SINAV SONUÇ BELGESİ										8. SINIF AV YAYINLARI FAVORİ TG 2022-2023									
ADANA / YÜREĞİR / Kazım Karabekir Ortaokulu										DERSLERE GÖRE BAŞARI ANALİZİ									
Öğrenci					Numara		Sınıf												
ELİF KASAP OĞLU					6		8A												
Puan Türü	Puan	Genel Ort.	Dereceler																
			Snf	Kurum	İlçe	İl	Genel												
LGS	▼ 212,381	295,700	13	64	563	2082	24742												
Puanı Hesaplanan:			69	678	2473	28139													
Katılımlar:			15	69	681	2489	28253												
Ders	Soru	Doğru	Yanlış	Net	Başarı %	Sınıf Ort.	Kurum Ort.	Genel Ort.											
Türkçe	20	3	15	-2,00	-10	▼ 5,53	▼ 6,71	▼ 6,67											
Tarih	10	5	5	3,33	33	▼ 4,31	▼ 4,51	▼ 4,75											
Din K.ve A.B.	10	5	5	3,33	33	▼ 5,51	▼ 5,85	▼ 5,51											
İngilizce	10	0	10	-3,33	-33	▼ 2,24	▼ 1,87	▼ 2,24											
Matematik	20	4	5	2,33	12	▼ 3,20	▼ 3,24	▼ 4,23											
Fen	20	3	7	0,67	3	▼ 7,69	▼ 9,81	▼ 7,77											
Toplam:		90	20	47	4,33	5	▼ 28,49	▼ 31,17											
Soru No	12345678901234567890																		
Sözel (TÜR)	AdcddBa cdcbac ddadC																		
Cevap Anh.	B ACDCCBDBDCAABADBABCC																		
Sözel (TAR)	aaccBACaCA																		
Cevap Anh.	B DCDDBACBCA																		
Sözel (DİN)	AbCCccAbCb																		
Cevap Anh.	B AACCABADCD																		
Sözel (İNG)	aaaacadbcb																		
Cevap Anh.	B CBCBDBCAD																		
Sayısal (MAT)	BdbCcAD dc																		
Cevap Anh.	B BCACBADBCABCDBADCACD																		
Sayısal (FEN)	AbbCcbBdbb																		
Cevap Anh.	B ADDCDABCDABCABABBDC																		

Sözel (TÜR)	S	D	Y	B%
Türkçe				
Bağlamdan yararlanarak bilmediği kelime ve kelime gruplarının anlamını tahmin eder.	1	0	1	0
Metnin içeriğini yorumlar.	2	0	1	0
Deyim, atasözü ve özdeyişlerin metne katkısını belirler.	1	1	0	100
Okudukları ile ilgili çıkarımlarda bulunur.	1	0	1	0
Metnin konusunu belirler.	1	0	1	0
Metnin ana fikrini/ana duygusunu belirler.	1	0	1	0
Metinle ilgili soruları cevaplar.	2	0	2	0
Metinler arasında karşılaştırma yapar.	1	0	1	0
Yazdıklarını düzenler.	2	1	1	50
Metindeki söz sanatlarını tespit eder.	1	0	1	0
Metin türlerini ayırır eder.	1	0	1	0
Filiillerin cümledeki işlevlerini kavrar.	2	0	2	0
Görsellerle ilgili soruları cevaplar.	2	1	1	50
Grafik, tablo ve çizelgeyle sunulan bilgileri yorumlar.	1	0	1	0
Metindeki iş ve işlem basamaklarını kavrar.	1	0	0	0
Sözel (TAR)				
Tarih				
Avrupa'daki gelişmelerin yansımaları bağlamında Osmanlı Devleti'nin yirminci yüzyılın başlarındaki siyasi ve sos	2	1	1	50
Mustafa Kemal'in çocukluk ve öğrenim hayatından hareketle onun kişilik özelliklerinin oluşumu hakkında çıkarımlı	2	2	0	100
Gençlik döneminde Mustafa Kemal'in fikir hayatını etkileyen önemli kişileri ve olayları kavrar.	2	1	1	50
Mustafa Kemal'in askerlik hayatı ile ilgili olayları ve olgularını onun kişilik özellikleri ile ilişkilendirir.	2	1	1	50
Birinci Dünya Savaşı'nın sebeplerini ve savaşın başlamasına yol açan gelişmeleri kavrar.	2	0	2	0
Sözel (DİN)				
Din K.ve A.B.				
İnsanın ilmi, iradesi, sorumluluğu ile kader arasında ilişki kurar.	3	3	0	100
Kader ve kaza inancını ayet ve hadislerle açıklar.	4	0	4	0
Kaza ve kader ile ilgili kavramları analiz eder.	3	2	1	67
Sözel (İNG)				
İngilizce				
Students will be able to understand short and simple texts about friendship.	3	0	3	0
Students will be able to structure a talk to make simple inquiries, give explanations and reasons.	2	0	2	0
Students will be able to understand short and simple invitation letters, cards and e-mails.	2	0	2	0
Students will be able to write a short and simple letter apologizing and giving reasons for not attending a party in r	2	0	2	0
Students will be able to interact with reasonable ease in structured situations and short conversations involving ac	1	0	1	0
Sayısal (MAT)				
Matematik				
Üslü ifadelerle ilgili temel kuralları anlar, birbirine denk ifadeler oluşturur.	7	1	2	14
Sayıların ondalık gösterimlerini 10'un tam sayı kuvvetlerini kullanarak çözümler.	3	1	0	33
Verilen pozitif tam sayıların pozitif tam sayı çarpanlarını bulur, pozitif tam sayıların pozitif tam sayı çarpanlarını üslü	3	1	0	33
İki doğal sayının en büyük ortak bölenini (EBOB) ve en küçük ortak katını (EKOK) hesaplar, ilgili problemleri çözer.	3	0	2	0
Tam sayıların, tam sayı kuvvetlerini hesaplar.	2	0	1	0
Verilen iki doğal sayının aralarında asal olup olmadığını belirler.	2	1	0	50
Sayısal (FEN)				
Fen				
Mevsimlerin oluşumuna yönelik tahminlerde bulunur.	12	2	3	17
İklim ve hava olayları arasındaki farkı açıklar.	6	0	3	0
İklim biliminin (klimatoloji) bir bilim dalı olduğunu ve bu alanda çalışan uzmanlara iklim bilimci (klimatolog) adı verildiğini	2	1	1	50

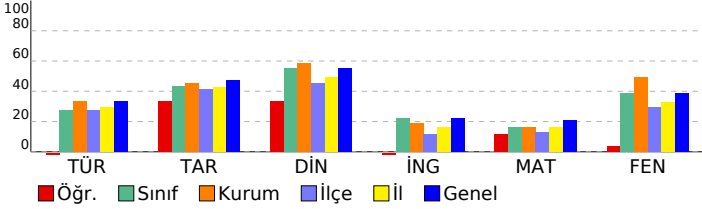

SINAV SONUÇ BELGESİ

ADANA / YÜREĞİR / Kazım Karabekir Ortaokulu

Öğrenci	Numara	Sınıf
EMİNE YOĞURTÇU	101	8A

Puan Türü	Puan	Genel Ort.	Dereceler				
			Snf	Kurum	İlçe	İl	Genel
LGS	▲ 296,336	295,700	6	30	196	878	12343
Puanı Hesaplanan:			69	678	2473	28139	
Katılımlar:			15	69	681	2489	28253

Ders	Soru	Doğru	Yanlış	Net	Başarı %	Sınıf Ort.	Kurum Ort.	Genel Ort.
Türkçe	20	14	6	12,00	60	▲ 5,53	▲ 6,71	▲ 6,67
Tarih	10	4	6	2,00	20	▼ 4,31	▼ 4,51	▼ 4,75
Din K.ve A.B.	10	7	3	6,00	60	▲ 5,51	▲ 5,85	▲ 5,51
İngilizce	10	5	4	3,67	37	▲ 2,24	▲ 1,87	▲ 2,24
Matematik	20	5	10	1,67	8	▼ 3,20	▼ 3,24	▼ 4,23
Fen	20	9	9	6,00	30	▼ 7,69	▼ 9,81	▼ 7,77
Toplam:	90	44	38	31,33	35	▲ 28,49	▼ 31,99	▲ 31,17

Soru No	12345678901234567890
Sözel (TÜR)	ACDCdBaBcCABdDBABdC
Cevap Anh.	B ACDCBDBDCAABADBABCC
Sözel (TAR)	cdDDbAcCc
Cevap Anh.	B DCDDBACBCA
Sözel (DİN)	AbCCbBAbCD
Cevap Anh.	B AACCABADCD
Sözel (İNG)	CaaBDD dcD
Cevap Anh.	B CBCBDBCAD
Sayısal (MAT)	B dc ac BCcdccbCD
Cevap Anh.	B BCACBADBCABCDADCAD
Sayısal (FEN)	ADDcBcBabbAcCcdBB C
Cevap Anh.	B ADDCDABCDDBACABABDDC

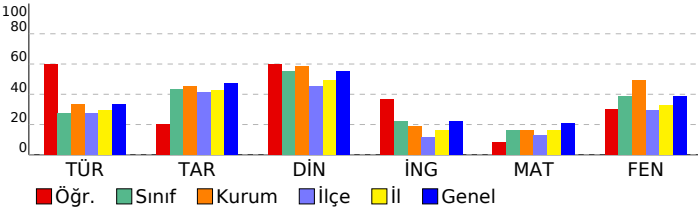

8. SINIF AV YAYINLARI FAVORİ TG 2022-2023

DERSLERE GÖRE BAŞARI ANALİZİ

Sözel (TÜR)	S	D	Y	B%
Türkçe				
Bağlamdan yararlanarak bilmediği kelime ve kelime gruplarının anlamını tahmin eder.	1	1	0	100
Metnin içeriğini yorumlar.	2	1	1	50
Deyim, atasözü ve özdeyişlerin metne katkısını belirler.	1	1	0	100
Okudukları ile ilgili çıkarımlarda bulunur.	1	1	0	100
Metnin konusunu belirler.	1	1	0	100
Metnin ana fikrin/ana duygusunu belirler.	1	1	0	100
Metinle ilgili soruları cevaplar.	2	1	1	50
Metinler arasında karşılaştırma yapar.	1	0	1	0
Yazdıklarını düzenler.	2	2	0	100
Metindeki söz sanatlarını tespit eder.	1	0	1	0
Metin türlerini ayırt eder.	1	1	0	100
Filiillerin cümledeki işlevlerini kavrar.	1	1	1	50
Görsellerle ilgili soruları cevaplar.	2	2	0	100
Grafik, tablo ve çizelgeyle sunulan bilgileri yorumlar.	1	0	1	0
Metindeki iş ve işlem basamaklarını kavrar.	1	1	0	100

Sözel (TAR)	S	D	Y	B%
Tarih				
Avrupa'daki gelişmelerin yansımaları bağlamında Osmanlı Devleti'nin yirminci yüzyılın başlarındaki siyasi ve sos	2	0	2	0
Mustafa Kemal'in çocukluk ve öğrenim hayatından hareketle onun kişilik özelliklerinin oluşumu hakkında çıkarımlı	2	0	2	0
Gençlik döneminde Mustafa Kemal'in fikir hayatını etkileyen önemli kişileri ve olayları kavrar.	2	1	1	50
Mustafa Kemal'in askerlik hayatı ile ilgili olayları ve olguları onun kişilik özellikleri ile ilişkilendirir.	2	1	1	50
Birinci Dünya Savaşı'nın sebeplerini ve savaşın başlamasına yol açan gelişmeleri kavrar.	2	2	0	100

Sözel (DİN)	S	D	Y	B%
Din K.ve A.B.				
İnsanın ilmi, iradesi, sorumluluğu ile kader arasında ilişki kurar.	3	3	0	100
Kader ve kaza inancını ayet ve hadislerle açıklar.	4	2	2	50
Kaza ve kader ile ilgili kavramları analiz eder.	3	2	1	67

Sözel (İNG)	S	D	Y	B%
İngilizce				
Students will be able to understand short and simple texts about friendship.	3	2	0	67
Students will be able to structure a talk to make simple inquiries, give explanations and reasons.	2	0	2	0
Students will be able to understand short and simple invitation letters, cards and e-mails.	2	1	1	50
Students will be able to write a short and simple letter apologizing and giving reasons for not attending a party in r	2	1	1	50
Students will be able to interact with reasonable ease in structured situations and short conversations involving ac	1	1	0	100

Sayısal (MAT)	S	D	Y	B%
Matematik				
Üslü ifadelerle ilgili temel kuralları anlar, birbirine denk ifadeler oluşturur.	7	1	6	14
Sayıların ondalık gösterimlerini 10'un tam sayı kuvvetlerini kullanarak çözümler.	3	0	1	0
Verilen pozitif tam sayıların pozitif tam sayı çarpanlarını bulur, pozitif tam sayıların pozitif tam sayı çarpanlarını üslü	3	2	1	67
İki doğal sayının en büyük ortak bölenini (EBOB) ve en küçük ortak katını (EKOK) hesaplar, ilgili problemleri çözer.	3	1	1	33
Tam sayıların, tam sayı kuvvetlerini hesaplar.	2	1	0	50
Verilen iki doğal sayının aralarında asal olup olmadığını belirler.	2	0	1	0

Sayısal (FEN)	S	D	Y	B%
Fen				
Mevsimlerin oluşumuna yönelik tahminlerde bulunur.	12	5	5	42
İklim ve hava olayları arasındaki farkı açıklar.	6	3	3	50
İklim biliminin (klimatoloji) bir bilim dalı olduğunu ve bu alanda çalışan uzmanlara iklim bilimci (klimatolog) adı verildiğini	2	1	1	50

SINAV SONUÇ BELGESİ							
ADANA / YÜREĞİR / Kazım Karabekir Ortaokulu							
Öğrenci			Numara		Sınıf		
EMİR ARIF DİRİCANLI			81		8A		
Puan Türü	Puan	Genel Ort.	Dereceler				
			Snf	Kurum	İlçe	İl	Genel
LGS	▼ 207,697	295,700	14	65	589	2159	25461
Puanı Hesaplanan:			69	678	2473	28139	
Katılımlar:			15	69	681	2489	28253

Ders	Soru	Doğru	Yanlış	Net	Başarı %	Sınıf Ort.	Kurum Ort.	Genel Ort.
Türkçe	20	5	15	0,00	0	▼ 5,53	▼ 6,71	▼ 6,67
Tarih	10	5	5	3,33	33	▼ 4,31	▼ 4,51	▼ 4,75
Din K.ve A.B.	10	2	8	-0,67	-7	▼ 5,51	▼ 5,85	▼ 5,51
İngilizce	10	4	6	2,00	20	▼ 2,24	▲ 1,87	▼ 2,24
Matematik	20	5	15	0,00	0	▼ 3,20	▼ 3,24	▼ 4,23
Fen	20	5	15	0,00	0	▼ 7,69	▼ 9,81	▼ 7,77
Toplam:	90	26	64	4,67	5	▼ 28,49	▼ 31,99	▼ 31,17

Soru No	12345678901234567890
Sözel (TÜR)	ACDBaccdDbcbacadbac
Cevap Anh.	B ACDCBDBDCAABADBABCC
Sözel (TAR)	bCbDBdbBaA
Cevap Anh.	B DCDDBACBCA
Sözel (DİN)	bcbaddAcDb
Cevap Anh.	B AACCBADCCD
Sözel (İNG)	adCBaDcbcd
Cevap Anh.	B CBCBDBCAD
Sayısal (MAT)	dbcdabDadbcbabBdBabCD
Cevap Anh.	B BCACBADBCABCDABDCACD
Sayısal (FEN)	AbDaaddCbbaCbdcabca
Cevap Anh.	B ADDCDABCCDABACABBBDC

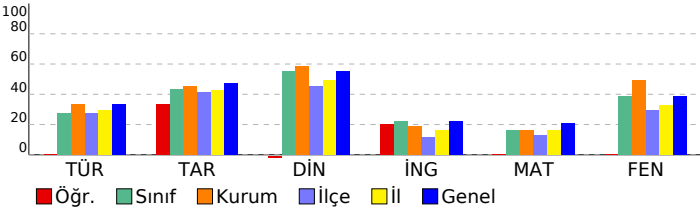

8. SINIF AV YAYINLARI FAVORİ TG 2022-2023

DERSLERE GÖRE BAŞARI ANALİZİ

Sözel (TÜR)	S	D	Y	B%
Türkçe				
Bağlamdan yararlanarak bilmediği kelime ve kelime gruplarının anlamını tahmin eder.	1	0	1	0
Metnin içeriğini yorumlar.	2	0	2	0
Deyim, atasözü ve özdeyişlerin metne katkısını belirler.	1	1	0	100
Okudukları ile ilgili çıkarımlarda bulunur.	1	0	1	0
Metnin konusunu belirler.	1	0	1	0
Metnin ana fikrin/ana duygusunu belirler.	1	1	0	100
Metinle ilgili soruları cevaplar.	2	0	2	0
Metinler arasında karşılaştırma yapar.	1	0	1	0
Yazdıklarını düzenler.	2	0	2	0
Metindeki söz sanatlarını tespit eder.	1	0	1	0
Metin türlerini ayırt eder.	1	0	1	0
Filiillerin cümledeki işlevlerini kavrar.	2	1	1	50
Görsellerle ilgili soruları cevaplar.	2	1	1	50
Grafik, tablo ve çizelgeyle sunulan bilgileri yorumlar.	1	1	0	100
Metindeki iş ve işlem basamaklarını kavrar.	1	0	1	0

Sözel (TAR)	S	D	Y	B%
Tarih				
Avrupa'daki gelişmelerin yansımaları bağlamında Osmanlı Devleti'nin yirminci yüzyılın başlarındaki siyasi ve sos	2	1	1	50
Mustafa Kemal'in çocukluk ve öğrenim hayatından hareketle onun kişilik özelliklerinin oluşumu hakkında çıkarımlı	2	1	1	50
Gençlik döneminde Mustafa Kemal'in fikir hayatını etkileyen önemli kişileri ve olayları kavrar.	2	0	2	0
Mustafa Kemal'in askerlik hayatı ile ilgili olayları ve olguları onun kişilik özellikleri ile ilişkilendirir.	2	2	0	100
Birinci Dünya Savaşı'nın sebeplerini ve savaşın başlamasına yol açan gelişmeleri kavrar.	2	1	1	50

Sözel (DİN)	S	D	Y	B%
Din K.ve A.B.				
İnsanın ilmi, iradesi, sorumluluğu ile kader arasında ilişki kurar.	3	1	2	33
Kader ve kaza inancını ayet ve hadislerle açıklar.	4	1	3	25
Kaza ve kader ile ilgili kavramları analiz eder.	3	0	3	0

Sözel (İNG)	S	D	Y	B%
İngilizce				
Students will be able to understand short and simple texts about friendship.	3	0	3	0
Students will be able to structure a talk to make simple inquiries, give explanations and reasons.	2	1	1	50
Students will be able to understand short and simple invitation letters, cards and e-mails.	2	1	1	50
Students will be able to write a short and simple letter apologizing and giving reasons for not attending a party in r	2	1	1	50
Students will be able to interact with reasonable ease in structured situations and short conversations involving ac	1	1	0	100

Sayısal (MAT)	S	D	Y	B%
Matematik				
Üslü ifadelerle ilgili temel kuralları anlar, birbirine denk ifadeler oluşturur.	7	2	5	29
Sayıların ondalık gösterimlerini 10'un tam sayı kuvvetlerini kullanarak çözümler.	3	1	2	33
Verilen pozitif tam sayıların pozitif tam sayı çarpanlarını bulur, pozitif tam sayıların pozitif tam sayı çarpanlarını üslü	3	2	1	67
İki doğal sayının en büyük ortak bölenini (EBOB) ve en küçük ortak katını (EKOK) hesaplar, ilgili problemleri çözer.	3	0	3	0
Tam sayıların, tam sayı kuvvetlerini hesaplar.	2	0	2	0
Verilen iki doğal sayının aralarında asal olup olmadığını belirler.	2	0	2	0

Sayısal (FEN)	S	D	Y	B%
Fen				
Mevsimlerin oluşumuna yönelik tahminlerde bulunur.	12	2	10	17
İklim ve hava olayları arasındaki farkı açıklar.	6	2	4	33
İklim biliminin (klimatoloji) bir bilim dalı olduğunu ve bu alanda çalışan uzmanlara iklim bilimci (klimatolog) adı verildiğini	2	1	1	50

SINAV SONUÇ BELGESİ

ADANA / YÜREĞİR / Kazım Karabekir Ortaokulu

Öğrenci	Numara	Sınıf
EREN CAN ÇİFTÇİ	33	8A

Puan Türü	Puan	Genel Ort.	Dereceler				
			Snf	Kurum	İlçe	İl	Genel
LGS	▲ 365,897	295,700	4	16	75	357	5665
Puanı Hesaplanan:			69	678	2473	28139	
Katılımlar:			15	69	681	2489	28253

Ders	Soru	Doğru	Yanlış	Net	Başarı %	Sınıf Ort.	Kurum Ort.	Genel Ort.
Türkçe	20	10	5	8,33	42	▲ 5,53	▲ 6,71	▲ 6,67
Tarih	10	7	3	6,00	60	▲ 4,31	▲ 4,51	▲ 4,75
Din K.ve A.B.	10	9	0	9,00	90	▲ 5,51	▲ 5,85	▲ 5,51
İngilizce	10	1	5	-0,67	-7	▼ 2,24	▼ 1,87	▼ 2,24
Matematik	20	11	2	10,33	52	▲ 3,20	▲ 3,24	▲ 4,23
Fen	20	16	1	15,67	78	▲ 7,69	▲ 9,81	▲ 7,77
Toplam:	90	54	16	48,67	54	▲ 28,49	▲ 31,99	▲ 31,17

Soru No	12345678901234567890
Sözel (TÜR)	B dDBADd CB AdA Aba
Cevap Anh.	ABCCDBADDCBAABACACDB
Sözel (TAR)	CBdACDDbCd
Cevap Anh.	CBAACDCBDD
Sözel (DİN)	A CDBCAACA
Cevap Anh.	ADCDBCAACA
Sözel (İNG)	b bCc ac
Cevap Anh.	DBACDCBDCB
Sayısal (MAT)	B AA BDACBCD caD
Cevap Anh.	BCAADCBBDACBCDCCABDA
Sayısal (FEN)	bDDBACB DCDB DCD BAD
Cevap Anh.	CDBBACBADCBADCDABAD

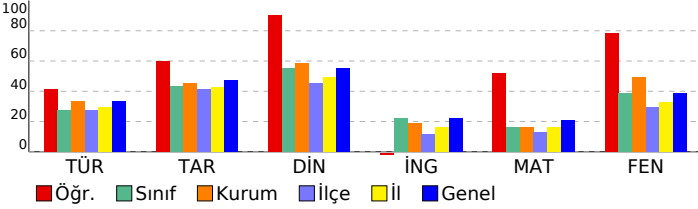

8. SINIF AV YAYINLARI FAVORİ TG 2022-2023

DERSLERE GÖRE BAŞARI ANALİZİ

Sözel (TÜR)	S	D	Y	B%
Türkçe				
Bağlamdan yararlanarak bilmediği kelime ve kelime gruplarının anlamını tahmin eder.	1	1	0	100
Metnin içeriğini yorumlar.	2	1	0	50
Deyim, atasözü ve özdeyişlerin metne katkısını belirler.	1	0	1	0
Okudukları ile ilgili çıkarımlarda bulunur.	1	1	0	100
Metnin konusunu belirler.	1	1	0	100
Metnin ana fikrini/ana duygusunu belirler.	1	1	0	100
Metinle ilgili soruları cevaplar.	2	1	1	50
Metinler arasında karşılaştırma yapar.	1	0	0	0
Yazdıklarını düzenler.	2	1	0	50
Metindeki söz sanatlarını tespit eder.	1	1	0	100
Metin türlerini ayrt eder.	1	0	1	0
Filiisilerin cümledeki işlevlerini kavrar.	2	1	0	50
Görsellerle ilgili soruları cevaplar.	2	1	1	50
Grafik, tablo ve çizelgeyle sunulan bilgileri yorumlar.	1	0	1	0
Metindeki iş ve işlem basamaklarını kavrar.	1	0	0	0

Sözel (TAR)	S	D	Y	B%
Tarih				
Avrupa'daki gelişmelerin yansımaları bağlamında Osmanlı Devleti'nin yirminci yüzyılın başlarındaki siyasi ve sos	2	2	0	100
Mustafa Kemal'in çocukluk ve öğrenim hayatından hareketle onun kişilik özelliklerinin oluşumu hakkında çıkarımlı	2	1	1	50
Gençlik döneminde Mustafa Kemal'in fikir hayatını etkileyen önemli kişileri ve olayları kavrar.	2	2	0	100
Mustafa Kemal'in askerlik hayatı ile ilgili olayları ve olgularını onun kişilik özellikleri ile ilişkilendirir.	2	1	1	50
Birinci Dünya Savaşı'nın sebeplerini ve savaşın başlamasına yol açan gelişmeleri kavrar.	2	1	1	50

Sözel (DİN)	S	D	Y	B%
Din K.ve A.B.				
İnsanın ilmi, iradesi, sorumluluğu ile kader arasında ilişki kurar.	3	3	0	100
Kader ve kaza inancını ayet ve hadislerle açıklar.	4	3	0	75
Kaza ve kader ile ilgili kavramları analiz eder.	3	3	0	100

Sözel (İNG)	S	D	Y	B%
İngilizce				
Students will be able to understand short and simple texts about friendship.	3	0	1	0
Students will be able to structure a talk to make simple inquiries, give explanations and reasons.	2	0	2	0
Students will be able to understand short and simple invitation letters, cards and e-mails.	2	1	0	50
Students will be able to write a short and simple letter apologizing and giving reasons for not attending a party in r	2	0	2	0
Students will be able to interact with reasonable ease in structured situations and short conversations involving ac	1	0	0	0

Sayısal (MAT)	S	D	Y	B%
Matematik				
Üslü ifadelerle ilgili temel kuralları anlar, birbirine denk ifadeler oluşturur.	7	6	0	86
Sayıların ondalık gösterimlerini 10'un tam sayı kuvvetlerini kullanarak çözümler.	3	2	0	67
Verilen pozitif tam sayıların pozitif tam sayı çarpanlarını bulur, pozitif tam sayıların pozitif tam sayı çarpanlarını üslü	3	1	1	33
İki doğal sayının en büyük ortak bölenini (EBOB) ve en küçük ortak katını (EKOK) hesaplar, ilgili problemleri çözer.	3	1	1	33
Tam sayıların, tam sayı kuvvetlerini hesaplar.	2	0	0	0
Verilen iki doğal sayının aralarında asal olup olmadığını belirler.	2	1	0	50

Sayısal (FEN)	S	D	Y	B%
Fen				
Mevsimlerin oluşumuna yönelik tahminlerde bulunur.	12	9	1	75
İklim ve hava olayları arasındaki farkı açıklar.	6	5	0	83
İklim biliminin (klimatoloji) bir bilim dalı olduğunu ve bu alanda çalışan uzmanlara iklim bilimci (klimatolog) adı veri	2	2	0	100

SINAV SONUÇ BELGESİ							
ADANA / YÜREĞİR / Kazım Karabekir Ortaokulu							
Öğrenci			Numara		Sınıf		
FİRDEVS DEMİRDÖVEN			93		8A		
Puan Türü	Puan	Genel Ort.	Dereceler				
			Snf	Kurum	İlçe	İl	Genel
LGS	▼ 217,867	295,700	12	62	541	1998	23890
Puanı Hesaplanan:			69	678	2473	28139	
Katılımlar:			15	69	681	2489	28253

Ders	Soru	Doğru	Yanlış	Net	Başarı %	Sınıf Ort.	Kurum Ort.	Genel Ort.
Türkçe	20	5	15	0,00	0	▼ 5,53	▼ 6,71	▼ 6,67
Tarih	10	2	8	-0,67	-7	▼ 4,31	▼ 4,51	▼ 4,75
Din K.ve A.B.	10	4	6	2,00	20	▼ 5,51	▼ 5,85	▼ 5,51
İngilizce	10	3	7	0,67	7	▼ 2,24	▼ 1,87	▼ 2,24
Matematik	20	8	9	5,00	25	▲ 3,20	▲ 3,24	▲ 4,23
Fen	20	3	17	-2,67	-13	▼ 7,69	▼ 9,81	▼ 7,77
Toplam:	90	25	62	4,33	5	▼ 28,49	▼ 31,99	▼ 31,17

Soru No	12345678901234567890
Sözel (TÜR)	caaCCBacAdAbdbDdcabd
Cevap Anh.	B ACDCBDBDCAABADBABCC
Sözel (TAR)	adabddbBdA
Cevap Anh.	B DCDDBACBCA
Sözel (DİN)	AdCdbdcbCD
Cevap Anh.	B AACCBADCCD
Sözel (İNG)	bcacDbdCbD
Cevap Anh.	B CBCBDBBCAD
Sayısal (MAT)	BdAaccbcdABCDBd c
Cevap Anh.	B BCACBADBCABCDACD
Sayısal (FEN)	bDDCbdcababadcacdaba
Cevap Anh.	B ADDCDABCDACBABBDC

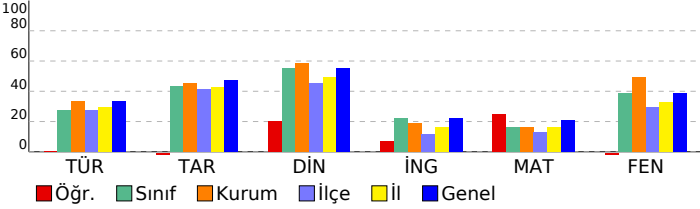

8. SINIF AV YAYINLARI FAVORİ TG 2022-2023

DERSLERE GÖRE BAŞARI ANALİZİ

Sözel (TÜR)	S	D	Y	B%
Türkçe				
Bağlamdan yararlanarak bilmediği kelime ve kelime gruplarının anlamını tahmin eder.	1	0	1	0
Metnin içeriğini yorumlar.	2	1	1	50
Deyim, atasözü ve özdeyişlerin metne katkısını belirler.	1	0	1	0
Okudukları ile ilgili çıkarımlarda bulunur.	1	0	1	0
Metnin konusunu belirler.	1	0	1	0
Metnin ana fikrini/ana duygusunu belirler.	1	0	1	0
Metinle ilgili soruları cevaplar.	2	2	0	100
Metinler arasında karşılaştırma yapar.	1	0	1	0
Yazdıklarını düzenler.	2	2	0	100
Metindeki söz sanatlarını tespit eder.	1	0	1	0
Metin türlerini ayırt eder.	1	0	1	0
Filiillerin cümledeki işlevlerini kavrar.	2	0	2	0
Görsellerle ilgili soruları cevaplar.	2	0	2	0
Grafik, tablo ve çizelgeyle sunulan bilgileri yorumlar.	1	0	1	0
Metindeki iş ve işlem basamaklarını kavrar.	1	0	1	0

Sözel (TAR)	S	D	Y	B%
Tarih				
Avrupa'daki gelişmelerin yansımaları bağlamında Osmanlı Devleti'nin yirminci yüzyılın başlarındaki siyasi ve sos	2	1	1	50
Mustafa Kemal'in çocukluk ve öğrenim hayatından hareketle onun kişilik özelliklerinin oluşumu hakkında çıkarımlı	2	1	1	50
Gençlik döneminde Mustafa Kemal'in fikir hayatını etkileyen önemli kişileri ve olayları kavrar.	2	0	2	0
Mustafa Kemal'in askerlik hayatı ile ilgili olayları ve olguları onun kişilik özellikleri ile ilişkilendirir.	2	0	2	0
Birinci Dünya Savaşı'nın sebeplerini ve savaşın başlamasına yol açan gelişmeleri kavrar.	2	0	2	0

Sözel (DİN)	S	D	Y	B%
Din K.ve A.B.				
İnsanın ilmi, iradesi, sorumluluğu ile kader arasında ilişki kurar.	3	1	2	33
Kader ve kaza inancını ayet ve hadislerle açıklar.	4	1	3	25
Kaza ve kader ile ilgili kavramları analiz eder.	3	2	1	67

Sözel (İNG)	S	D	Y	B%
İngilizce				
Students will be able to understand short and simple texts about friendship.	3	1	2	33
Students will be able to structure a talk to make simple inquiries, give explanations and reasons.	2	0	2	0
Students will be able to understand short and simple invitation letters, cards and e-mails.	2	1	1	50
Students will be able to write a short and simple letter apologizing and giving reasons for not attending a party in r	2	1	1	50
Students will be able to interact with reasonable ease in structured situations and short conversations involving ac	1	0	1	0

Sayısal (MAT)	S	D	Y	B%
Matematik				
Üslü ifadelerle ilgili temel kuralları anlar, birbirine denk ifadeler oluşturur.	7	1	4	14
Sayıların ondalık gösterimlerini 10'un tam sayı kuvvetlerini kullanarak çözümler.	3	1	2	33
Verilen pozitif tam sayıların pozitif tam sayı çarpanlarını bulur, pozitif tam sayıların pozitif tam sayı çarpanlarını üslü	3	2	1	67
İki doğal sayının en büyük ortak bölenini (EBOB) ve en küçük ortak katını (EKOK) hesaplar, ilgili problemleri çözer.	3	2	0	67
Tam sayıların, tam sayı kuvvetlerini hesaplar.	2	1	1	50
Verilen iki doğal sayının aralarında asal olup olmadığını belirler.	2	1	1	50

Sayısal (FEN)	S	D	Y	B%
Fen				
Mevsimlerin oluşumuna yönelik tahminlerde bulunur.	12	0	12	0
İklim ve hava olayları arasındaki farkı açıklar.	6	2	4	33
İklim biliminin (klimatoloji) bir bilim dalı olduğunu ve bu alanda çalışan uzmanlara iklim bilimci (klimatolog) adı verildiğini	2	1	1	50

SINAV SONUÇ BELGESİ

ADANA / YÜREĞİR / Kazım Karabekir Ortaokulu

Öğrenci	Numara	Sınıf
İNCİ YILDIRIM	82	8A

Puan Türü	Puan	Genel Ort.	Dereceler				
			Snf	Kurum	İlçe	İl	Genel
LGS	▲ 386,598	295,700	2	9	51	266	4373
Puanı Hesaplanan:			69	678	2473	28139	
Katılımlar:			15	69	681	2489	28253

Ders	Soru	Doğru	Yanlış	Net	Başarı %	Sınıf Ort.	Kurum Ort.	Genel Ort.
Türkçe	20	14	5	12,33	62	▲ 5,53	▲ 6,71	▲ 6,67
Tarih	10	8	2	7,33	73	▲ 4,31	▲ 4,51	▲ 4,75
Din K.ve A.B.	10	10	0	10,00	100	▲ 5,51	▲ 5,85	▲ 5,51
İngilizce	10	10	0	10,00	100	▲ 2,24	▲ 1,87	▲ 2,24
Matematik	20	7	6	5,00	25	▲ 3,20	▲ 3,24	▲ 4,23
Fen	20	19	1	18,67	93	▲ 7,69	▲ 9,81	▲ 7,77
Toplam:	90	68	14	63,33	70	▲ 28,49	▲ 31,99	▲ 31,17

Soru No	12345678901234567890
Sözel (TÜR)	ACDCdAd DbbAaADBABCC
Cevap Anh.	B ACDCBDBDCAABADBABCC
Sözel (TAR)	DCcDBdCBCA
Cevap Anh.	B DCDDBACBCA
Sözel (DİN)	AACCABADCD
Cevap Anh.	B AACCABADCD
Sözel (İNG)	CBCBDBCAD
Cevap Anh.	B CBCBDBCAD
Sayısal (MAT)	CBdDdCd DBcc b D
Cevap Anh.	B BCACBADBCABCDADCAD
Sayısal (FEN)	ADDCDABCDdBCABABDDC
Cevap Anh.	B ADDCDABCDdBCABABDDC

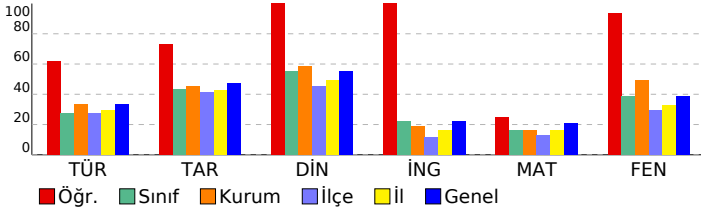

8. SINIF AV YAYINLARI FAVORİ TG 2022-2023

DERSLERE GÖRE BAŞARI ANALİZİ

Sözel (TÜR)	S	D	Y	B%
Türkçe				
Bağlamdan yararlanarak bilmediği kelime ve kelime gruplarının anlamını tahmin eder.	1	1	0	100
Metnin içeriğini yorumlar.	2	2	0	100
Deyim, atasözü ve özdeyişlerin metne katkısını belirler.	1	1	0	100
Okudukları ile ilgili çıkarımlarda bulunur.	1	1	0	100
Metnin konusunu belirler.	1	1	0	100
Metnin ana fikrini/ana duygusunu belirler.	1	1	0	100
Metinle ilgili soruları cevaplar.	2	1	1	50
Metinler arasında karşılaştırma yapar.	1	1	0	100
Yazdıklarını düzenler.	2	0	2	0
Metindeki söz sanatlarını tespit eder.	1	1	0	100
Metin türlerini ayırır eder.	1	0	1	0
Filiillerin cümledeki işlevlerini kavrar.	2	0	2	100
Görsellerle ilgili soruları cevaplar.	2	1	1	50
Grafik, tablo ve çizelgeyle sunulan bilgileri yorumlar.	1	1	0	100
Metindeki iş ve işlem basamaklarını kavrar.	1	0	0	0

Sözel (TAR)	S	D	Y	B%
Tarih				
Avrupa'daki gelişmelerin yansımaları bağlamında Osmanlı Devleti'nin yirminci yüzyılın başlarındaki siyasi ve sos.	2	2	0	100
Mustafa Kemal'in çocukluk ve öğrenim hayatından hareketle onun kişilik özelliklerinin oluşumu hakkında çıkarılır.	2	1	1	50
Gençlik döneminde Mustafa Kemal'in fikir hayatını etkileyen önemli kişileri ve olayları kavrar.	2	2	0	100
Mustafa Kemal'in askerlik hayatı ile ilgili olayları ve olguları onun kişilik özellikleri ile ilişkilendirir.	2	2	0	100
Birinci Dünya Savaşı'nın sebeplerini ve savaşın başlamasına yol açan gelişmeleri kavrar.	2	1	1	50

Sözel (DİN)	S	D	Y	B%
Din K.ve A.B.				
İnsanın ilmi, iradesi, sorumluluğu ile kader arasında ilişki kurar.	3	3	0	100
Kader ve kaza inancını ayet ve hadislerle açıklar.	4	4	0	100
Kaza ve kader ile ilgili kavramları analiz eder.	3	3	0	100

Sözel (İNG)	S	D	Y	B%
İngilizce				
Students will be able to understand short and simple texts about friendship.	3	3	0	100
Students will be able to structure a talk to make simple inquiries, give explanations and reasons.	2	2	0	100
Students will be able to understand short and simple invitation letters, cards and e-mails.	2	2	0	100
Students will be able to write a short and simple letter apologizing and giving reasons for not attending a party in r	2	2	0	100
Students will be able to interact with reasonable ease in structured situations and short conversations involving ac	1	1	0	100

Sayısal (MAT)	S	D	Y	B%
Matematik				
Üslü ifadelerle ilgili temel kuralları anlar, birbirine denk ifadeler oluşturur.	7	3	2	43
Sayıların ondalık gösterimlerini 10'un tam sayı kuvvetlerini kullanarak çözümler.	3	2	1	67
Verilen pozitif tam sayıların pozitif tam sayı çarpanlarını bulur, pozitif tam sayıların pozitif tam sayı çarpanlarını üslü	3	1	1	33
İki doğal sayının en büyük ortak bölenini (EBOB) ve en küçük ortak katını (EKOK) hesaplar, ilgili problemleri çözer.	3	0	1	0
Tam sayıların, tam sayı kuvvetlerini hesaplar.	2	0	0	0
Verilen iki doğal sayının aralarında asal olup olmadığını belirler.	2	1	1	50

Sayısal (FEN)	S	D	Y	B%
Fen				
Mevsimlerin oluşumuna yönelik tahminlerde bulunur.	12	11	1	92
İklim ve hava olayları arasındaki farkı açıklar.	6	6	0	100
İklim biliminin (klimatoloji) bir bilim dalı olduğunu ve bu alanda çalışan uzmanlara iklim bilimci (klimatolog) adı verildiğini açıklar.	2	2	0	100

SINAV SONUÇ BELGESİ

ADANA / YÜREĞİR / Kazım Karabekir Ortaokulu

Öğrenci	Numara	Sınıf
MELİKE SERBES	138	8A

Puan Türü	Puan	Genel Ort.	Dereceler				
			Snf	Kurum	İlçe	İl	Genel
LGS	▼ 254,845	295,700	9	48	349	1387	17946
Puanı Hesaplanan:			69	678	2473	28139	
Katılımlar:			15	69	681	2489	28253

Ders	Soru	Doğru	Yanlış	Net	Başarı %	Sınıf Ort.	Kurum Ort.	Genel Ort.
Türkçe	20	7	12	3,00	15	▼ 5,53	▼ 6,71	▼ 6,67
Tarih	10	8	2	7,33	73	▲ 4,31	▲ 4,51	▲ 4,75
Din K.ve A.B.	10	6	4	4,67	47	▼ 5,51	▼ 5,85	▼ 5,51
İngilizce	10	3	5	1,33	13	▼ 2,24	▼ 1,87	▼ 2,24
Matematik	20	3	10	-0,33	-2	▼ 3,20	▼ 3,24	▼ 4,23
Fen	20	9	9	6,00	30	▼ 7,69	▼ 9,81	▼ 7,77
Toplam:	90	36	42	22,00	24	▼ 28,49	▼ 31,99	▼ 31,17

Soru No	12345678901234567890
Sözel (TÜR)	abCadAcbadBAdBbbACb
Cevap Anh.	A BCCDBADCDBAABACACDB
Sözel (TAR)	CBAACbaBDD
Cevap Anh.	A CBAACDCBDD
Sözel (DİN)	AbCDaacaCA
Cevap Anh.	A ADCDBCAACA
Sözel (İNG)	D bCc Bbaa
Cevap Anh.	A DBACDCBDCB
Sayısal (MAT)	cC bcaa bcdDC db
Cevap Anh.	A BCAADCBBDACBCDCABDA
Sayısal (FEN)	Ca dACBbodbAdDDA Aa
Cevap Anh.	A CDBBACBADCBADCABAD

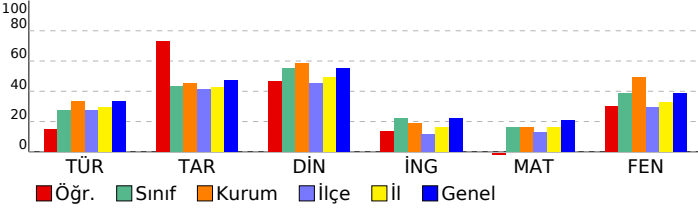

8. SINIF AV YAYINLARI FAVORİ TG 2022-2023

DERSLERE GÖRE BAŞARI ANALİZİ

Sözel (TÜR)	S	D	Y	B%
Türkçe				
Bağlamdan yararlanarak bilmediği kelime ve kelime gruplarının anlamını tahmin eder.	1	0	1	0
Metnin içeriğini yorumlar.	2	0	2	0
Deyim, atasözü ve özdeyişlerin metne katkısını belirler.	1	1	0	100
Okudukları ile ilgili çıkarımlarda bulunur.	1	0	1	0
Metnin konusunu belirler.	1	1	0	100
Metnin ana fikrin/ana duygusunu belirler.	1	0	1	0
Metinle ilgili soruları cevaplar.	2	0	2	0
Metinler arasında karşılaştırma yapar.	1	0	1	0
Yazdıklarını düzenler.	2	2	0	100
Metindeki söz sanatlarını tespit eder.	1	0	1	0
Metin türlerini ayırt eder.	1	1	0	100
Filiillerin cümledeki işlevlerini kavrar.	2	0	2	0
Görsellerle ilgili soruları cevaplar.	2	0	2	100
Grafik, tablo ve çizelgeyle sunulan bilgileri yorumlar.	1	0	1	0
Metindeki iş ve işlem basamaklarını kavrar.	1	0	0	0

Sözel (TAR)	S	D	Y	B%
Tarih				
Avrupa'daki gelişmelerin yansımaları bağlamında Osmanlı Devleti'nin yirminci yüzyılın başlarındaki siyasi ve sos	2	2	0	100
Mustafa Kemal'in çocukluk ve öğrenim hayatından hareketle onun kişilik özelliklerinin oluşumu hakkında çıkarımlı	2	2	0	100
Gençlik döneminde Mustafa Kemal'in fikir hayatını etkileyen önemli kişileri ve olayları kavrar.	2	1	1	50
Mustafa Kemal'in askerlik hayatı ile ilgili olayları ve olguları onun kişilik özellikleri ile ilişkilendirir.	2	1	1	50
Birinci Dünya Savaşı'nın sebeplerini ve savaşın başlamasına yol açan gelişmeleri kavrar.	2	2	0	100

Sözel (DİN)	S	D	Y	B%
Din K.ve A.B.				
İnsanın ilmi, iradesi, sorumluluğu ile kader arasında ilişki kurar.	3	2	1	67
Kader ve kaza inancını ayet ve hadislerle açıklar.	4	2	2	50
Kaza ve kader ile ilgili kavramları analiz eder.	3	2	1	67

Sözel (İNG)	S	D	Y	B%
İngilizce				
Students will be able to understand short and simple texts about friendship.	3	1	0	33
Students will be able to structure a talk to make simple inquiries, give explanations and reasons.	2	0	2	0
Students will be able to understand short and simple invitation letters, cards and e-mails.	2	1	1	50
Students will be able to write a short and simple letter apologizing and giving reasons for not attending a party in r	2	0	2	0
Students will be able to interact with reasonable ease in structured situations and short conversations involving ac	1	1	0	100

Sayısal (MAT)	S	D	Y	B%
Matematik				
Üslü ifadelerle ilgili temel kuralları anlar, birbirine denk ifadeler oluşturur.	7	1	5	14
Sayıların ondalık gösterimlerini 10'un tam sayı kuvvetlerini kullanarak çözümler.	3	1	1	33
Verilen pozitif tam sayıların pozitif tam sayı çarpanlarını bulur, pozitif tam sayıların pozitif tam sayı çarpanlarını üslü	3	1	1	33
İki doğal sayının en büyük ortak bölenini (EBOB) ve en küçük ortak katını (EKOK) hesaplar, ilgili problemleri çözer.	3	0	1	0
Tam sayıların, tam sayı kuvvetlerini hesaplar.	2	0	1	0
Verilen iki doğal sayının aralarında asal olup olmadığını belirler.	2	0	1	0

Sayısal (FEN)	S	D	Y	B%
Fen				
Mevsimlerin oluşumuna yönelik tahminlerde bulunur.	12	4	6	33
İklim ve hava olayları arasındaki farkı açıklar.	6	5	1	83
İklim biliminin (klimatoloji) bir bilim dalı olduğunu ve bu alanda çalışan uzmanlara iklim bilimci (klimatolog) adı verildiğini	2	0	2	0

SINAV SONUÇ BELGESİ

ADANA / YÜREĞİR / Kazım Karabekir Ortaokulu

Öğrenci	Numara	Sınıf
SELINAY SERT	39	8A

Puan Türü	Puan	Genel Ort.	Dereceler				
			Snf	Kurum	İlçe	İl	Genel
LGS	▼ 286,231	295,700	8	41	233	996	13561
Puanı Hesaplanan:			69	678	2473	28139	
Katılımlar:			15	69	681	2489	28253

Ders	Soru	Doğru	Yanlış	Net	Başarı %	Sınıf Ort.	Kurum Ort.	Genel Ort.
Türkçe	20	8	12	4,00	20	▼ 5,53	▼ 6,71	▼ 6,67
Tarih	10	6	4	4,67	47	▲ 4,31	▲ 4,51	▼ 4,75
Din K.ve A.B.	10	8	2	7,33	73	▲ 5,51	▲ 5,85	▲ 5,51
İngilizce	10	7	3	6,00	60	▲ 2,24	▲ 1,87	▲ 2,24
Matematik	20	4	11	0,33	2	▼ 3,20	▼ 3,24	▼ 4,23
Fen	20	13	7	10,67	53	▲ 7,69	▲ 9,81	▲ 7,77
Toplam:	90	46	39	33,00	37	▲ 28,49	▲ 31,99	▲ 31,17

Soru No	12345678901234567890
Sözel (TÜR)	caaCCBadDbbabDBbCBc
Cevap Anh.	B ACDCBDBDCAABADBABCC
Sözel (TAR)	DCccBACcdA
Cevap Anh.	B DCDDBACBCA
Sözel (DİN)	AACCbBAcCD
Cevap Anh.	B AACCBADCD
Sözel (İNG)	CBCBDbcCdD
Cevap Anh.	B CBCBDBCAD
Sayısal (MAT)	db da bdC cbaa b ACD
Cevap Anh.	B BCACBADBCABCDDBADCAD
Sayısal (FEN)	ADDCCABCDDdBCAaddBab
Cevap Anh.	B ADDCDABCDDBACABABDDC

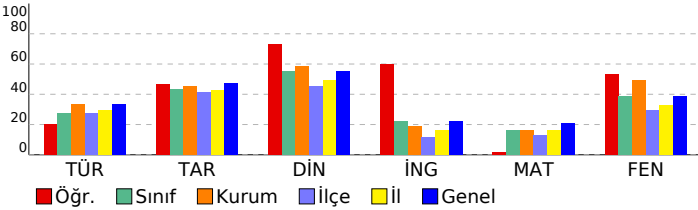

8. SINIF AV YAYINLARI FAVORİ TG 2022-2023

DERSLERE GÖRE BAŞARI ANALİZİ

Sözel (TÜR)

Türkçe	S	D	Y	B%
Bağlamdan yararlanarak bilmediği kelime ve kelime gruplarının anlamını tahmin eder.	1	1	0	100
Metnin içeriğini yorumlar.	2	2	0	100
Deyim, atasözü ve özdeyişlerin metne katkısını belirler.	1	0	1	0
Okudukları ile ilgili çıkarımlarda bulunur.	1	1	0	100
Metnin konusunu belirler.	1	0	1	0
Metnin ana fikrini/ana duygusunu belirler.	1	0	1	0
Metinle ilgili soruları cevaplar.	2	2	0	100
Metinler arasında karşılaştırma yapar.	1	0	1	0
Yazdıklarını düzenler.	2	1	1	50
Metindeki söz sanatlarını tespit eder.	1	0	1	0
Metin türlerini ayırır eder.	1	0	1	0
Filiillerin cümledeki işlevlerini kavrar.	2	0	2	0
Görsellerle ilgili soruları cevaplar.	2	0	2	0
Grafik, tablo ve çizelgeyle sunulan bilgileri yorumlar.	1	1	0	100
Metindeki iş ve işlem basamaklarını kavrar.	1	0	1	0

Sözel (TAR)

Tarih	S	D	Y	B%
Avrupa'daki gelişmelerin yansımaları bağlamında Osmanlı Devleti'nin yirminci yüzyılın başlarındaki siyasi ve sos	2	1	1	50
Mustafa Kemal'in çocukluk ve öğrenim hayatından hareketle onun kişilik özelliklerinin oluşumu hakkında çıkarımlı	2	2	0	100
Gençlik döneminde Mustafa Kemal'in fikir hayatını etkileyen önemli kişileri ve olayları kavrar.	2	1	1	50
Mustafa Kemal'in askerlik hayatı ile ilgili olayları ve olgularını onun kişilik özellikleri ile ilişkilendirir.	2	2	0	100
Birinci Dünya Savaşı'nın sebeplerini ve savaşın başlamasına yol açan gelişmeleri kavrar.	2	0	2	0

Sözel (DİN)

Din K.ve A.B.	S	D	Y	B%
İnsanın ilmi, iradesi, sorumluluğu ile kader arasında ilişki kurar.	3	3	0	100
Kader ve kaza inancını ayet ve hadislerle açıklar.	4	3	1	75
Kaza ve kader ile ilgili kavramları analiz eder.	3	2	1	67

Sözel (İNG)

İngilizce	S	D	Y	B%
Students will be able to understand short and simple texts about friendship.	3	2	1	67
Students will be able to structure a talk to make simple inquiries, give explanations and reasons.	2	1	1	50
Students will be able to understand short and simple invitation letters, cards and e-mails.	2	1	1	50
Students will be able to write a short and simple letter apologizing and giving reasons for not attending a party in r	2	2	0	100
Students will be able to interact with reasonable ease in structured situations and short conversations involving ac	1	1	0	100

Sayısal (MAT)

Matematik	S	D	Y	B%
Üslü ifadelerle ilgili temel kuralları anlar, birbirine denk ifadeler oluşturur.	7	1	4	14
Sayıların ondalık gösterimlerini 10'un tam sayı kuvvetlerini kullanarak çözümler.	3	1	1	33
Verilen pozitif tam sayıların pozitif tam sayı çarpanlarını bulur, pozitif tam sayıların pozitif tam sayı çarpanlarını üslü	3	1	2	33
İki doğal sayının en büyük ortak bölenini (EBOB) ve en küçük ortak katını (EKOK) hesaplar, ilgili problemleri çözer.	3	1	1	33
Tam sayıların, tam sayı kuvvetlerini hesaplar.	2	0	2	0
Verilen iki doğal sayının aralarında asal olup olmadığını belirler.	2	0	1	0

Sayısal (FEN)

Fen	S	D	Y	B%
Mevsimlerin oluşumuna yönelik tahminlerde bulunur.	12	7	5	58
İklim ve hava olayları arasındaki farkı açıklar.	6	4	2	67
İklim biliminin (klimatoloji) bir bilim dalı olduğunu ve bu alanda çalışan uzmanlara iklim bilimci (klimatolog) adı verildiğini	2	2	0	100

SINAV SONUÇ BELGESİ								8. SINIF AV YAYINLARI FAVORİ TG 2022-2023				
ADANA / YÜREĞİR / Kazım Karabekir Ortaokulu								DERSLERE GÖRE BAŞARI ANALİZİ				
Öğrenci				Numara		Sınıf						
TUĞBA NİSA DOĞAN				20000		8A						
Puan Türü	Puan	Genel Ort.	Dereceler					Genel				
			Snf	Kurum	İlçe	İl	Genel					
LGS	▼ 289,623	295,700	7	37	221	956	13127					
Puanı Hesaplanan:			69	678	2473	28139						
Katılımlar:			15	69	681	2489	28253					
Ders	Soru	Doğru	Yanlış	Net	Başarı %	Sınıf Ort.	Kurum Ort.	Genel Ort.				
Türkçe	20	6	10	2,67	13	▼ 5,53	▼ 6,71	▼ 6,67				
Tarih	10	5	2	4,33	43	▲ 4,31	▼ 4,51	▼ 4,75				
Din K.ve A.B.	10	9	1	8,67	87	▲ 5,51	▲ 5,85	▲ 5,51				
İngilizce	10	3	4	1,67	17	▼ 2,24	▼ 1,87	▼ 2,24				
Matematik	20	5	8	2,33	12	▼ 3,20	▼ 3,24	▼ 4,23				
Fen	20	13	4	11,67	58	▲ 7,69	▲ 9,81	▲ 7,77				
Toplam:		90	41	29	31,33	35	▲ 28,49	▼ 31,17				
Soru No	12345678901234567890											
Sözel (TÜR)	cdDCCBcBDA badcc d											
Cevap Anh.	B ACDCBDBDCAABADBABCC											
Sözel (TAR)	DC cBdC c											
Cevap Anh.	B DCDDBACBCA											
Sözel (DİN)	AACCABADCC											
Cevap Anh.	B AACCABADCC											
Sözel (İNG)	BacD Cdc											
Cevap Anh.	B CBCBDBCAD											
Sayısal (MAT)	aCdaa Dd Aab B b D											
Cevap Anh.	B BCACBADBCABCDADCAD											
Sayısal (FEN)	A DCDABdcdBbC a BBDC											
Cevap Anh.	B ADDCDABCDDBACABABDDC											

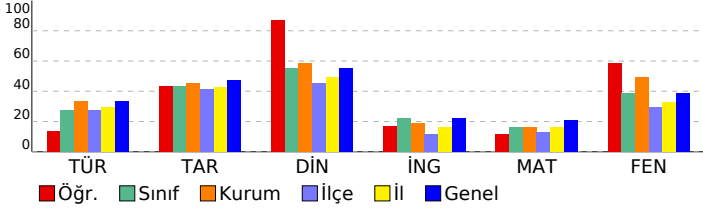

Sözel (TÜR)	S	D	Y	B%
Türkçe				
Bağlamdan yararlanarak bilmediği kelime ve kelime gruplarının anlamını tahmin eder.	1	0	0	0
Metnin içeriğini yorumlar.	2	0	1	0
Deyim, atasözü ve özdeyişlerin metne katkısını belirler.	1	0	1	0
Okudukları ile ilgili çıkarımlarda bulunur.	1	0	1	0
Metnin konusunu belirler.	1	0	0	0
Metnin ana fikrini/ana duygusunu belirler.	1	1	0	100
Metninle ilgili soruları cevaplar.	2	2	0	100
Metinler arasında karşılaştırma yapar.	1	0	1	0
Yazdıklarını düzenler.	2	1	0	50
Metindeki söz sanatlarını tespit eder.	1	0	1	0
Metin türlerini ayırt eder.	1	0	1	0
Filiillerin cümledeki işlevlerini kavrar.	2	0	2	0
Görsellerle ilgili soruları cevaplar.	2	0	2	0
Grafik, tablo ve çizelgeyle sunulan bilgileri yorumlar.	1	1	0	100
Metindeki iş ve işlem basamaklarını kavrar.	1	1	0	100
Sözel (TAR)				
Tarih				
Avrupa'daki gelişmelerin yansımaları bağlamında Osmanlı Devleti'nin yirminci yüzyılın başlarındaki siyasi ve sos	2	1	0	50
Mustafa Kemal'in çocukluk ve öğrenim hayatından hareketle onun kişilik özelliklerinin oluşumu hakkında çıkarımlı	2	0	1	0
Gençlik döneminde Mustafa Kemal'in fikir hayatını etkileyen önemli kişileri ve olayları kavrar.	2	2	0	100
Mustafa Kemal'in askerlik hayatı ile ilgili olayları ve olgularını onun kişilik özellikleri ile ilişkilendirir.	2	2	0	100
Birinci Dünya Savaşı'nın sebeplerini ve savaşın başlamasına yol açan gelişmeleri kavrar.	2	0	1	0
Sözel (DİN)				
Din K.ve A.B.				
İnsanın ilmi, iradesi, sorumluluğu ile kader arasında ilişki kurar.	3	3	0	100
Kader ve kaza inancını ayet ve hadislerle açıklar.	4	3	1	75
Kaza ve kader ile ilgili kavramları analiz eder.	3	3	0	100
Sözel (İNG)				
İngilizce				
Students will be able to understand short and simple texts about friendship.	3	1	0	33
Students will be able to structure a talk to make simple inquiries, give explanations and reasons.	2	0	2	0
Students will be able to understand short and simple invitation letters, cards and e-mails.	2	1	0	50
Students will be able to write a short and simple letter apologizing and giving reasons for not attending a party in r	2	1	1	50
Students will be able to interact with reasonable ease in structured situations and short conversations involving ac	1	0	1	0
Sayısal (MAT)				
Matematik				
Üslü ifadelerle ilgili temel kuralları anlar, birbirine denk ifadeler oluşturur.	7	1	3	14
Sayıların ondalık gösterimlerini 10'un tam sayı kuvvetlerini kullanarak çözümler.	3	2	0	67
Verilen pozitif tam sayıların pozitif tam sayı çarpanlarını bulur, pozitif tam sayıların pozitif tam sayı çarpanlarını üslü	3	1	1	33
İki doğal sayının en büyük ortak bölenini (EBOB) ve en küçük ortak katını (EKOK) hesaplar, ilgili problemleri çözer.	3	0	3	0
Tam sayıların, tam sayı kuvvetlerini hesaplar.	2	1	1	50
Verilen iki doğal sayının aralarında asal olup olmadığını belirler.	2	0	0	0
Sayısal (FEN)				
Fen				
Mevsimlerin oluşumuna yönelik tahminlerde bulunur.	12	9	3	75
İklim ve hava olayları arasındaki farkı açıklar.	6	3	0	50
İklim biliminin (klimatoloji) bir bilim dalı olduğunu ve bu alanda çalışan uzmanlara iklim bilimci (klimatolog) adı verildiğini	2	1	1	50

SINAV SONUÇ BELGESİ

ADANA / YÜREĞİR / Kazım Karabekir Ortaokulu

Öğrenci	Numara	Sınıf
YAĞIZ AKSOY	67	8A

Puan Türü	Puan	Genel Ort.	Dereceler				
			Snf	Kurum	İlçe	İl	Genel
LGS	▲ 311,048	295,700	5	26	166	758	10615
Puanı Hesaplanan:			69	678	2473	28139	
Katılımlar:			15	69	681	2489	28253

Ders	Soru	Doğru	Yanlış	Net	Başarı %	Sınıf Ort.	Kurum Ort.	Genel Ort.
Türkçe	20	11	8	8,33	42	▲ 5,53	▲ 6,71	▲ 6,67
Tarih	10	9	1	8,67	87	▲ 4,31	▲ 4,51	▲ 4,75
Din K.ve A.B.	10	8	2	7,33	73	▲ 5,51	▲ 5,85	▲ 5,51
İngilizce	10	1	5	-0,67	-7	▼ 2,24	▼ 1,87	▼ 2,24
Matematik	20	5	5	3,33	17	▲ 3,20	▲ 3,24	▼ 4,23
Fen	20	12	7	9,67	48	▲ 7,69	▼ 9,81	▲ 7,77
Toplam:	90	46	28	36,67	41	▲ 28,49	▲ 31,99	▲ 31,17

Soru No	12345678901234567890
Sözel (TÜR)	BCCDBdcDddcABc AaDB
Cevap Anh.	A BCCDBADDCBAABACACDB
Sözel (TAR)	CBAACDCBcD
Cevap Anh.	A CBAACDCBDD
Sözel (DİN)	AcCcBCAACA
Cevap Anh.	A ADCDBCAACA
Sözel (İNG)	bcbCc a
Cevap Anh.	A DBACDCBDCB
Sayısal (MAT)	d A Dba b a DC D
Cevap Anh.	A BCAADCBBDACBCDCCABDA
Sayısal (FEN)	CcBBACB DCbBAcCadcAb
Cevap Anh.	A CDBBACBADDCBADCDABAD

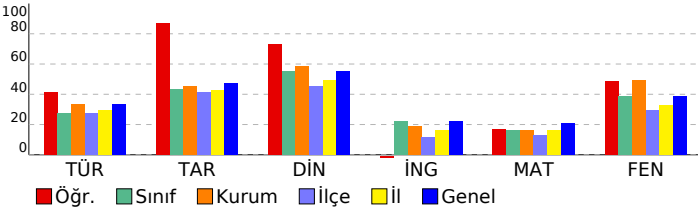

8. SINIF AV YAYINLARI FAVORİ TG 2022-2023

DERSLERE GÖRE BAŞARI ANALİZİ

Sözel (TÜR)	S	D	Y	B%
Türkçe				
Bağlamdan yararlanarak bilmediği kelime ve kelime gruplarının anlamını tahmin eder.	1	1	0	100
Metnin içeriğini yorumlar.	2	2	0	100
Deyim, atasözü ve özdeyişlerin metne katkısını belirler.	1	1	0	100
Okudukları ile ilgili çıkarımlarda bulunur.	1	1	0	100
Metnin konusunu belirler.	1	0	1	0
Metnin ana fikrini/ana duygusunu belirler.	1	0	1	0
Metinle ilgili soruları cevaplar.	2	0	2	0
Metinler arasında karşılaştırma yapar.	1	1	0	100
Yazdıklarını düzenler.	2	0	2	0
Metindeki söz sanatlarını tespit eder.	1	1	0	100
Metin türlerini ayırt eder.	1	1	0	100
Filiillerin cümledeki işlevlerini kavrar.	2	0	1	0
Görsellerle ilgili soruları cevaplar.	2	1	1	50
Grafik, tablo ve çizelgeyle sunulan bilgileri yorumlar.	1	1	0	100
Metindeki iş ve işlem basamaklarını kavrar.	1	1	0	100

Sözel (TAR)	S	D	Y	B%
Tarih				
Avrupa'daki gelişmelerin yansımaları bağlamında Osmanlı Devleti'nin yirminci yüzyılın başlarındaki siyasi ve sos	2	2	0	100
Mustafa Kemal'in çocukluk ve öğrenim hayatından hareketle onun kişilik özelliklerinin oluşumu hakkında çıkarımlı	2	2	0	100
Gençlik döneminde Mustafa Kemal'in fikir hayatını etkileyen önemli kişileri ve olayları kavrar.	2	2	0	100
Mustafa Kemal'in askerlik hayatı ile ilgili olayları ve olguları onun kişilik özellikleri ile ilişkilendirir.	2	2	0	100
Birinci Dünya Savaşı'nın sebeplerini ve savaşın başlamasına yol açan gelişmeleri kavrar.	2	1	1	50

Sözel (DİN)	S	D	Y	B%
Din K.ve A.B.				
İnsanın ilmi, iradesi, sorumluluğu ile kader arasında ilişki kurar.	3	3	0	100
Kader ve kaza inancını ayet ve hadislerle açıklar.	4	2	2	50
Kaza ve kader ile ilgili kavramları analiz eder.	3	3	0	100

Sözel (İNG)	S	D	Y	B%
İngilizce				
Students will be able to understand short and simple texts about friendship.	3	0	2	0
Students will be able to structure a talk to make simple inquiries, give explanations and reasons.	2	0	1	0
Students will be able to understand short and simple invitation letters, cards and e-mails.	2	1	0	50
Students will be able to write a short and simple letter apologizing and giving reasons for not attending a party in r	2	0	1	0
Students will be able to interact with reasonable ease in structured situations and short conversations involving ac	1	0	1	0

Sayısal (MAT)	S	D	Y	B%
Matematik				
Üslü ifadelerle ilgili temel kuralları anlar, birbirine denk ifadeler oluşturur.	7	1	2	14
Sayıların ondalık gösterimlerini 10'un tam sayı kuvvetlerini kullanarak çözümler.	3	2	0	67
Verilen pozitif tam sayıların pozitif tam sayı çarpanlarını bulur, pozitif tam sayıların pozitif tam sayı çarpanlarını üslü	3	2	0	67
İki doğal sayının en büyük ortak bölenini (EBOB) ve en küçük ortak katını (EKOK) hesaplar, ilgili problemleri çözer.	3	0	1	0
Tam sayıların, tam sayı kuvvetlerini hesaplar.	2	0	1	0
Verilen iki doğal sayının aralarında asal olup olmadığını belirler.	2	0	1	0

Sayısal (FEN)	S	D	Y	B%
Fen				
Mevsimlerin oluşumuna yönelik tahminlerde bulunur.	12	8	3	67
İklim ve hava olayları arasındaki farkı açıklar.	6	2	4	33
İklim biliminin (klimatoloji) bir bilim dalı olduğunu ve bu alanda çalışan uzmanlara iklim bilimci (klimatolog) adı verildiğini	2	2	0	100

SINAV SONUÇ BELGESİ

8. SINIF AV YAYINLARI FAVORİ TG 2022-2023

ADANA / YÜREĞİR / Kazım Karabekir Ortaokulu

DERSLERE GÖRE BAŞARI ANALİZİ

Öğrenci	Numara	Sınıf					
A*BEN AYDIN	72	8B					
Puan Türü	Puan	Genel Ort.	Dereceler				
LGS	385,320	295,700	Snf	Kurum	İlçe	İl	Genel
Puanı Hesaplanan:			69	678	2473	28139	
Katılımlar:			19	69	681	2489	28253

Ders	Soru	Doğru	Yanlış	Net	Başarı %	Sınıf Ort.	Kurum Ort.	Genel Ort.
Türkçe	20	13	6	11,00	55	6,37	6,71	6,67
Tarih	10	7	3	6,00	60	4,81	4,51	4,75
Din K.ve A.B.	10	10	0	10,00	100	6,12	5,85	5,51
İngilizce	10	5	5	3,33	33	1,32	1,87	2,24
Matematik	20	12	8	9,33	47	2,19	3,24	4,23
Fen	20	18	2	17,33	87	9,25	9,81	7,77
Toplam:	90	65	24	57,00	63	30,05	31,99	31,17

Soru No	12345678901234567890
Sözel (TÜR)	BCdCBACDCBcABACAda
Cevap Anh.	A BCCDBADCDBAABACACDB
Sözel (TAR)	aBAACbCBDC
Cevap Anh.	A CBAACDCBDD
Sözel (DİN)	ADCDBCAACA
Cevap Anh.	A ADCDBCAACA
Sözel (İNG)	DccCdbBDac
Cevap Anh.	A DBACDCBDCB
Sayısal (MAT)	BCAADCaBDAdBdDabccDd
Cevap Anh.	A BCAADCBBDACBCDCCABDA
Sayısal (FEN)	CcBBACBADCBADCDBADd
Cevap Anh.	A CDBBACBADCBADCDBAD

Sözel (TÜR)	S	D	Y	B%
Türkçe				
Bağlamdan yararlanarak bilmediği kelime ve kelime gruplarının anlamını tahmin eder.	1	1	0	100
Metnin içeriğini yorumlar.	2	1	1	50
Deyim, atasözü ve özdeyişlerin metne katkısını belirler.	1	0	1	0
Okudukları ile ilgili çıkarımlarda bulunur.	1	1	0	100
Metnin konusunu belirler.	1	1	0	100
Metnin ana fikrini/ana duygusunu belirler.	1	0	1	0
Metinle ilgili soruları cevaplar.	2	2	0	100
Metinler arasında karşılaştırma yapar.	1	1	0	100
Yazdıklarını düzenler.	2	1	1	50
Metindeki söz sanatlarını tespit eder.	1	1	0	100
Metin türlerini ayırır eder.	1	1	0	100
Filiillerin cümledeki işlevlerini kavrar.	2	2	0	100
Görsellerle ilgili soruları cevaplar.	2	1	1	50
Grafik, tablo ve çizelgeyle sunulan bilgileri yorumlar.	1	0	1	0
Metindeki iş ve işlem basamaklarını kavrar.	1	0	0	0

Sözel (TAR)	S	D	Y	B%
Tarih				
Avrupa'daki gelişmelerin yansımaları bağlamında Osmanlı Devleti'nin yirminci yüzyılın başlarındaki siyasi ve sos	2	1	1	50
Mustafa Kemal'in çocukluk ve öğrenim hayatından hareketle onun kişilik özelliklerinin oluşumu hakkında çıkarımlı	2	2	0	100
Gençlik döneminde Mustafa Kemal'in fikir hayatını etkileyen önemli kişileri ve olayları kavrar.	2	1	1	50
Mustafa Kemal'in askerlik hayatı ile ilgili olayları ve olguları onun kişilik özellikleri ile ilişkilendirir.	2	2	0	100
Birinci Dünya Savaşı'nın sebeplerini ve savaşın başlamasına yol açan gelişmeleri kavrar.	2	1	1	50

Sözel (DİN)	S	D	Y	B%
Din K.ve A.B.				
İnsanın ilmi, iradesi, sorumluluğu ile kader arasında ilişki kurar.	3	3	0	100
Kader ve kaza inancını ayet ve hadislerle açıklar.	4	4	0	100
Kaza ve kader ile ilgili kavramları analiz eder.	3	3	0	100

Sözel (İNG)	S	D	Y	B%
İngilizce				
Students will be able to understand short and simple texts about friendship.	3	1	2	33
Students will be able to structure a talk to make simple inquiries, give explanations and reasons.	2	0	2	0
Students will be able to understand short and simple invitation letters, cards and e-mails.	2	2	0	100
Students will be able to write a short and simple letter apologizing and giving reasons for not attending a party in r	2	1	1	50
Students will be able to interact with reasonable ease in structured situations and short conversations involving ac	1	1	0	100

Sayısal (MAT)	S	D	Y	B%
Matematik				
Üslü ifadelerle ilgili temel kuralları anlar, birbirine denk ifadeler oluşturur.	7	4	3	57
Sayıların ondalık gösterimlerini 10'un tam sayı kuvvetlerini kullanarak çözümler.	3	3	0	100
Verilen pozitif tam sayıların pozitif tam sayı çarpanlarını bulur, pozitif tam sayıların pozitif tam sayı çarpanlarını üslü	3	2	1	67
İki doğal sayının en büyük ortak bölenini (EBOB) ve en küçük ortak katını (EKOK) hesaplar, ilgili problemleri çözer.	3	2	1	67
Tam sayıların, tam sayı kuvvetlerini hesaplar.	2	0	2	0
Verilen iki doğal sayının aralarında asal olup olmadığını belirler.	2	1	1	50

Sayısal (FEN)	S	D	Y	B%
Fen				
Mevsimlerin oluşumuna yönelik tahminlerde bulunur.	12	10	2	83
İklim ve hava olayları arasındaki farkı açıklar.	6	6	0	100
İklim biliminin (klimatoloji) bir bilim dalı olduğunu ve bu alanda çalışan uzmanlara iklim bilimci (klimatolog) adı veri	2	2	0	100

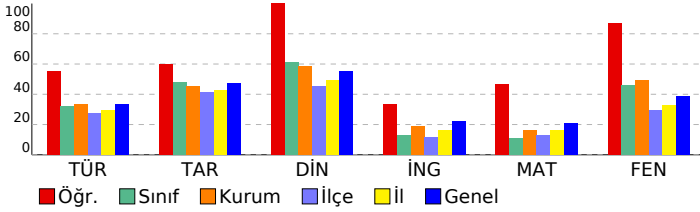

SINAV SONUÇ BELGESİ

8. SINIF AV YAYINLARI FAVORİ TG 2022-2023

ADANA / YÜREĞİR / Kazım Karabekir Ortaokulu

DERSLERE GÖRE BAŞARI ANALİZİ

Öğrenci	Numara	Sınıf
ACAR ACAR	22	8B

Puan Türü	Puan	Genel Ort.	Dereceler				
			Snf	Kurum	İlçe	İl	Genel
LGS	▼ 164,611	295,700	19	69	677	2464	28095
Puanı Hesaplanan:			69	678	2473	28139	
Katılımlar:			19	69	681	2489	28253

Ders	Soru	Doğru	Yanlış	Net	Başarı %	Sınıf Ort.	Kurum Ort.	Genel Ort.
Türkçe	20	4	16	-1,33	-7	▼ 6,37	▼ 6,71	▼ 6,67
Tarih	10	3	7	0,67	7	▼ 4,81	▼ 4,51	▼ 4,75
Din K.ve A.B.	10	2	8	-0,67	-7	▼ 6,12	▼ 5,85	▼ 5,51
İngilizce	10	3	7	0,67	7	▼ 1,32	▼ 1,87	▼ 2,24
Matematik	20	1	19	-5,33	-27	▼ 2,19	▼ 3,24	▼ 4,23
Fen	20	4	16	-1,33	-7	▼ 9,25	▼ 9,81	▼ 7,77
Toplam:	90	17	73	-7,33	-8	▼ 30,05	▼ 31,99	▼ 31,17

Soru No	12345678901234567890
Sözel (TÜR)	AbcdCBacbdbAcdba* cba
Cevap Anh.	B ACDCBDBDCAABADBABCC
Sözel (TAR)	abcDacbdCA
Cevap Anh.	B DCDDBACBCA
Sözel (DİN)	dcbacdbaCD
Cevap Anh.	B AACCBADBCD
Sözel (İNG)	aBCdbadCba
Cevap Anh.	B CBCBDBCAD
Sayısal (MAT)	abcdcbadCbabcbadcbca
Cevap Anh.	B BCACBADBCACBDBADCACD
Sayısal (FEN)	AbcdcbabDaAcdbdcbabCd
Cevap Anh.	B ADDCDABCDDBACBABBBDC

Sözel (TÜR)	S	D	Y	B%
Türkçe				
Bağlamdan yararlanarak bilmediği kelime ve kelime gruplarının anlamını tahmin eder.	1	0	1	0
Metnin içeriğini yorumlar.	2	0	2	0
Deyim, atasözü ve özdeyişlerin metne katkısını belirler.	1	0	1	0
Okudukları ile ilgili çıkarımlarda bulunur.	1	0	1	0
Metnin konusunu belirler.	1	0	1	0
Metnin ana fikrin/ana duygusunu belirler.	1	0	1	0
Metinle ilgili soruları cevaplar.	2	1	1	50
Metinler arasında karşılaştırma yapar.	1	0	1	0
Yazdıklarını düzenler.	2	1	1	50
Metindeki söz sanatlarını tespit eder.	1	1	0	100
Metin türlerini ayırt eder.	1	0	1	0
Filiillerin cümledeki işlevlerini kavrar.	2	0	2	0
Görsellerle ilgili soruları cevaplar.	2	1	1	50
Grafik, tablo ve çizelgeyle sunulan bilgileri yorumlar.	1	0	1	0
Metindeki iş ve işlem basamaklarını kavrar.	1	0	1	0

Sözel (TAR)	S	D	Y	B%
Tarih				
Avrupa'daki gelişmelerin yansımaları bağlamında Osmanlı Devleti'nin yirminci yüzyılın başlarındaki siyasi ve sos	2	0	2	0
Mustafa Kemal'in çocukluk ve öğrenim hayatından hareketle onun kişilik özelliklerinin oluşumu hakkında çıkarılmı	2	1	1	50
Gençlik döneminde Mustafa Kemal'in fikir hayatını etkileyen önemli kişileri ve olayları kavrar.	2	1	1	50
Mustafa Kemal'in askerlik hayatı ile ilgili olayları ve olgularını onun kişilik özellikleri ile ilişkilendirir.	2	0	2	0
Birinci Dünya Savaşı'nın sebeplerini ve savaşın başlamasına yol açan gelişmeleri kavrar.	2	1	1	50

Sözel (DİN)	S	D	Y	B%
Din K.ve A.B.				
İnsanın ilmi, iradesi, sorumluluğu ile kader arasında ilişki kurar.	3	0	3	0
Kader ve kaza inancını ayet ve hadislerle açıklar.	4	1	3	25
Kaza ve kader ile ilgili kavramları analiz eder.	3	1	2	33

Sözel (İNG)	S	D	Y	B%
İngilizce				
Students will be able to understand short and simple texts about friendship.	3	0	3	0
Students will be able to structure a talk to make simple inquiries, give explanations and reasons.	2	1	1	50
Students will be able to understand short and simple invitation letters, cards and e-mails.	2	1	1	50
Students will be able to write a short and simple letter apologizing and giving reasons for not attending a party in r	2	1	1	50
Students will be able to interact with reasonable ease in structured situations and short conversations involving ac	1	0	1	0

Sayısal (MAT)	S	D	Y	B%
Matematik				
Üslü ifadelerle ilgili temel kuralları anlar, birbirine denk ifadeler oluşturur.	7	0	7	0
Sayıların ondalık gösterimlerini 10'un tam sayı kuvvetlerini kullanarak çözümler.	3	1	2	33
Verilen pozitif tam sayıların pozitif tam sayı çarpanlarını bulur, pozitif tam sayıların pozitif tam sayı çarpanlarını üslü	3	0	3	0
İki doğal sayının en büyük ortak bölenini (EBOB) ve en küçük ortak katını (EKOK) hesaplar, ilgili problemleri çözer.	3	0	3	0
Tam sayıların, tam sayı kuvvetlerini hesaplar.	2	0	2	0
Verilen iki doğal sayının aralarında asal olup olmadığını belirler.	2	0	2	0

Sayısal (FEN)	S	D	Y	B%
Fen				
Mevsimlerin oluşumuna yönelik tahminlerde bulunur.	12	4	8	33
İklim ve hava olayları arasındaki farkı açıklar.	6	0	6	0
İklim biliminin (klimatoloji) bir bilim dalı olduğunu ve bu alanda çalışan uzmanlara iklim bilimci (klimatolog) adı ver	2	0	2	0

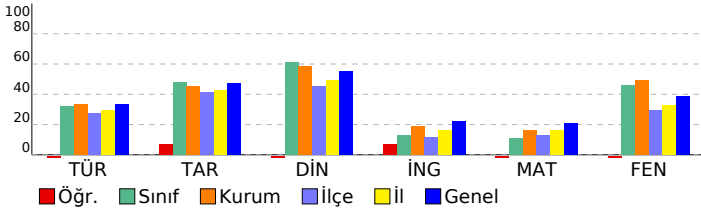

SINAV SONUÇ BELGESİ							
ADANA / YÜREĞİR / Kazım Karabekir Ortaokulu							
Öğrenci				Numara		Sınıf	
BARAN KOCAKAYA				95		8B	
Puan Türü	Puan	Genel Ort.	Dereceler				
			Snf	Kurum	İlçe	İl	Genel
LGS	▲ 409,694	295,700	1	7	31	175	3056
Puanı Hesaplanan:			69	678	2473	28139	
Katılımlar:			19	69	681	2489	28253

Ders	Soru	Doğru	Yanlış	Net	Başarı %	Sınıf Ort.	Kurum Ort.	Genel Ort.
Türkçe	20	14	3	13,00	65	▲ 6,37	▲ 6,71	▲ 6,67
Tarih	10	8	1	7,67	77	▲ 4,81	▲ 4,51	▲ 4,75
Din K.ve A.B.	10	10	0	10,00	100	▲ 6,12	▲ 5,85	▲ 5,51
İngilizce	10	5	4	3,67	37	▲ 1,32	▲ 1,87	▲ 2,24
Matematik	20	12	3	11,00	55	▲ 2,19	▲ 3,24	▲ 4,23
Fen	20	19	1	18,67	93	▲ 9,25	▲ 9,81	▲ 7,77
Toplam:	90	68	12	64,00	71	▲ 30,05	▲ 31,99	▲ 31,17

Soru No	12345678901234567890
Sözel (TÜR)	A DCC DBDCc BdDbdBCC
Cevap Anh.	B ACDCBDBDCAABADBABCC
Sözel (TAR)	DdDDBACBC
Cevap Anh.	B DCDDBACBCA
Sözel (DİN)	AACCABADCD
Cevap Anh.	B AACCABADCD
Sözel (İNG)	aCBbDcCd
Cevap Anh.	B CCBDBBCAD
Sayısal (MAT)	B A aADBCAabD D ACD
Cevap Anh.	B BCACBADBCABCDADACD
Sayısal (FEN)	AaDCDABCDDBACABABDDC
Cevap Anh.	B ADDCDABCDDBACABABDDC

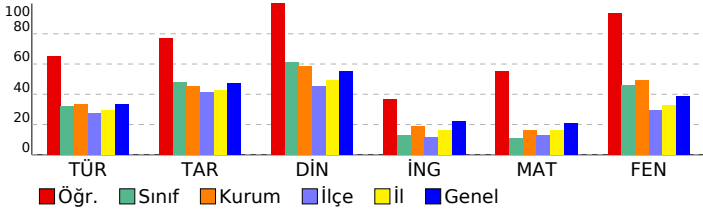

8. SINIF AV YAYINLARI FAVORİ TG 2022-2023

DERSLERE GÖRE BAŞARI ANALİZİ

Sözel (TÜR)	S	D	Y	B%
Türkçe				
Bağlamdan yararlanarak bilmediği kelime ve kelime gruplarının anlamını tahmin eder.	1	1	0	100
Metnin içeriğini yorumlar.	2	2	0	100
Deyim, atasözü ve özdeyişlerin metne katkısını belirler.	1	1	0	100
Okudukları ile ilgili çıkarımlarda bulunur.	1	1	0	100
Metnin konusunu belirler.	1	0	1	0
Metnin ana fikrini/ana duygusunu belirler.	1	1	0	100
Metinle ilgili soruları cevaplar.	2	2	0	100
Metinler arasında karşılaştırma yapar.	1	1	0	100
Yazdıklarını düzenler.	2	0	1	0
Metindeki söz sanatlarını tespit eder.	1	0	0	0
Metin türlerini ayırır eder.	1	1	0	100
Filiillerin cümledeki işlevlerini kavrar.	2	0	1	0
Görsellerle ilgili soruları cevaplar.	2	2	0	100
Grafik, tablo ve çizelgeyle sunulan bilgileri yorumlar.	1	1	0	100
Metindeki iş ve işlem basamaklarını kavrar.	1	1	0	100

Sözel (TAR)	S	D	Y	B%
Tarih				
Avrupa'daki gelişmelerin yansımaları bağlamında Osmanlı Devleti'nin yirminci yüzyılın başlarındaki siyasi ve sos.	2	2	0	100
Mustafa Kemal'in çocukluk ve öğrenim hayatından hareketle onun kişilik özelliklerinin oluşumu hakkında çıkarılır.	2	1	0	50
Gençlik döneminde Mustafa Kemal'in fikir hayatını etkileyen önemli kişileri ve olayları kavrar.	2	2	0	100
Mustafa Kemal'in askerlik hayatı ile ilgili olayları ve olgularını onun kişilik özellikleri ile ilişkilendirir.	2	1	1	50
Birinci Dünya Savaşı'nın sebeplerini ve savaşın başlamasına yol açan gelişmeleri kavrar.	2	2	0	100

Sözel (DİN)	S	D	Y	B%
Din K.ve A.B.				
İnsanın ilmi, iradesi, sorumluluğu ile kader arasında ilişki kurar.	3	3	0	100
Kader ve kaza inancını ayet ve hadislerle açıklar.	4	4	0	100
Kaza ve kader ile ilgili kavramları analiz eder.	3	3	0	100

Sözel (İNG)	S	D	Y	B%
İngilizce				
Students will be able to understand short and simple texts about friendship.	3	0	2	0
Students will be able to structure a talk to make simple inquiries, give explanations and reasons.	2	1	1	50
Students will be able to understand short and simple invitation letters, cards and e-mails.	2	2	0	100
Students will be able to write a short and simple letter apologizing and giving reasons for not attending a party in r	2	1	1	50
Students will be able to interact with reasonable ease in structured situations and short conversations involving ac	1	1	0	100

Sayısal (MAT)	S	D	Y	B%
Matematik				
Üslü ifadelerle ilgili temel kuralları anlar, birbirine denk ifadeler oluşturur.	7	2	1	29
Sayıların ondalık gösterimlerini 10'un tam sayı kuvvetlerini kullanarak çözümler.	3	3	0	100
Verilen pozitif tam sayıların pozitif tam sayı çarpanlarını bulur, pozitif tam sayıların pozitif tam sayı çarpanlarını üslü	3	3	0	100
İki doğal sayının en büyük ortak bölenini (EBOB) ve en küçük ortak katını (EKOK) hesaplar, ilgili problemleri çözer.	3	2	1	67
Tam sayıların, tam sayı kuvvetlerini hesaplar.	2	0	1	0
Verilen iki doğal sayının aralarında asal olup olmadığını belirler.	2	2	0	100

Sayısal (FEN)	S	D	Y	B%
Fen				
Mevsimlerin oluşumuna yönelik tahminlerde bulunur.	12	12	0	100
İklim ve hava olayları arasındaki farkı açıklar.	6	5	1	83
İklim biliminin (klimatoloji) bir bilim dalı olduğunu ve bu alanda çalışan uzmanlara iklim bilimci (klimatolog) adı verildiğini	2	2	0	100

SINAV SONUÇ BELGESİ										8. SINIF AV YAYINLARI FAVORİ TG 2022-2023									
ADANA / YÜREĞİR / Kazım Karabekir Ortaokulu										DERSLERE GÖRE BAŞARI ANALİZİ									
Öğrenci					Numara		Sınıf												
EFE GÜNEŞ					103		8B												
Puan Türü	Puan	Genel Ort.	Dereceler					Genel											
			Snf	Kurum	İlçe	İl	Genel												
LGS	▼ 213,301	295,700	18	63	559	2065	24601												
Puanı Hesaplanan:			69	678	2473	28139													
Katılımlar:			19	69	681	2489	28253												
Ders	Soru	Doğru	Yanlış	Net	Başarı %	Sınıf Ort.	Kurum Ort.	Genel Ort.											
Türkçe	20	7	11	3,33	17	▼ 6,37	▼ 6,71	▼ 6,67											
Tarih	10	1	0	1,00	10	▼ 4,81	▼ 4,51	▼ 4,75											
Din K.ve A.B.	10	5	4	3,67	37	▼ 6,12	▼ 5,85	▼ 5,51											
İngilizce	10	1	0	1,00	10	▼ 1,32	▼ 1,87	▼ 2,24											
Matematik	20	0	4	-1,33	-7	▼ 2,19	▼ 3,24	▼ 4,23											
Fen	20	2	8	-0,67	-3	▼ 9,25	▼ 9,81	▼ 7,77											
Toplam:		90	16	27	7,00	8	▼ 30,05	▼ 31,17											
Soru No	12345678901234567890																		
Sözel (TÜR)	ACDadBa cdcbad BAdAc																		
Cevap Anh.	B ACDCBDBDCAABADBABCC																		
Sözel (TAR)	A																		
Cevap Anh.	B DCDDBACBCA																		
Sözel (DİN)	AcCC abaCD																		
Cevap Anh.	B AACCBADBCD																		
Sözel (İNG)	C																		
Cevap Anh.	B CBCBDDBCAD																		
Sayısal (MAT)	dc a d																		
Cevap Anh.	B BCACBADBCABDCBADCACD																		
Sayısal (FEN)	ccdbd b dC Ac																		
Cevap Anh.	B ADDCDABCDDBACABABDDC																		

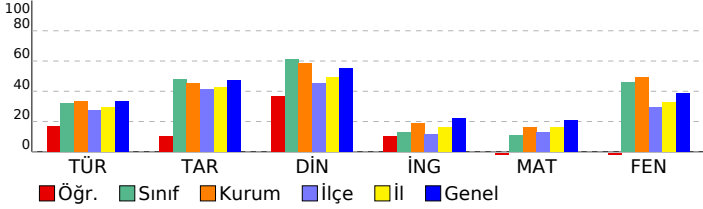

Sözel (TÜR)	S	D	Y	B%
Türkçe				
Bağlamdan yararlanarak bilmediği kelime ve kelime gruplarının anlamını tahmin eder.	1	0	1	0
Metnin içeriğini yorumlar.	2	0	1	0
Deyim, atasözü ve özdeyişlerin metne katkısını belirler.	1	1	0	100
Okudukları ile ilgili çıkarımlarda bulunur.	1	1	0	100
Metnin konusunu belirler.	1	1	0	100
Metnin ana fikrin/ana duygusunu belirler.	1	1	0	100
Metinle ilgili soruları cevaplar.	2	0	2	0
Metinler arasında karşılaştırma yapar.	1	0	1	0
Yazdıklarını düzenler.	2	1	1	50
Metindeki söz sanatlarını tespit eder.	1	0	1	0
Metin türlerini ayırır eder.	1	0	1	0
Filiillerin cümledeki işlevlerini kavrar.	2	1	1	50
Görsellerle ilgili soruları cevaplar.	2	1	1	50
Grafik, tablo ve çizelgeyle sunulan bilgileri yorumlar.	1	0	1	0
Metindeki iş ve işlem basamaklarını kavrar.	1	0	0	0
Sözel (TAR)				
Tarih				
Avrupa'daki gelişmelerin yansımaları bağlamında Osmanlı Devleti'nin yirminci yüzyılın başlarındaki siyasi ve sos	2	0	0	0
Mustafa Kemal'in çocukluk ve öğrenim hayatından hareketle onun kişilik özelliklerinin oluşumu hakkında çıkarımlı	2	1	0	50
Gençlik döneminde Mustafa Kemal'in fikir hayatını etkileyen önemli kişileri ve olayları kavrar.	2	0	0	0
Mustafa Kemal'in askerlik hayatı ile ilgili olayları ve olguları onun kişilik özellikleri ile ilişkilendirir.	2	0	0	0
Birinci Dünya Savaşı'nın sebeplerini ve savaşın başlamasına yol açan gelişmeleri kavrar.	2	0	0	0
Sözel (DİN)				
Din K.ve A.B.				
İnsanın ilmi, iradesi, sorumluluğu ile kader arasında ilişki kurar.	3	2	1	67
Kader ve kaza inancını ayet ve hadislerle açıklar.	4	1	3	25
Kaza ve kader ile ilgili kavramları analiz eder.	3	2	0	67
Sözel (İNG)				
İngilizce				
Students will be able to understand short and simple texts about friendship.	3	0	0	0
Students will be able to structure a talk to make simple inquiries, give explanations and reasons.	2	1	0	50
Students will be able to understand short and simple invitation letters, cards and e-mails.	2	0	0	0
Students will be able to write a short and simple letter apologizing and giving reasons for not attending a party in r	2	0	0	0
Students will be able to interact with reasonable ease in structured situations and short conversations involving ac	1	0	0	0
Sayısal (MAT)				
Matematik				
Üslü ifadelerle ilgili temel kuralları anlar, birbirine denk ifadeler oluşturur.	7	0	2	0
Sayıların ondalık gösterimlerini 10'un tam sayı kuvvetlerini kullanarak çözümler.	3	0	0	0
Verilen pozitif tam sayıların pozitif tam sayı çarpanlarını bulur, pozitif tam sayıların pozitif tam sayı çarpanlarını üslü	3	0	0	0
İki doğal sayının en büyük ortak bölenini (EBOB) ve en küçük ortak katını (EKOK) hesaplar, ilgili problemleri çözer.	3	0	2	0
Tam sayıların, tam sayı kuvvetlerini hesaplar.	2	0	0	0
Verilen iki doğal sayının aralarında asal olup olmadığını belirler.	2	0	0	0
Sayısal (FEN)				
Fen				
Mevsimlerin oluşumuna yönelik tahminlerde bulunur.	12	0	4	0
İklim ve hava olayları arasındaki farkı açıklar.	6	2	3	33
İklim biliminin (klimatoloji) bir bilim dalı olduğunu ve bu alanda çalışan uzmanlara iklim bilimci (klimatolog) adı verildiğini	2	0	1	0

SINAV SONUÇ BELGESİ							
ADANA / YÜREĞİR / Kazım Karabekir Ortaokulu							
Öğrenci			Numara		Sınıf		
EMİNE GÜL KELEŞ			200		8B		
Puan Türü	Puan	Genel Ort.	Dereceler				
			Snf	Kurum	İlçe	İl	Genel
LGS	▼ 263,574	295,700	13	44	313	1268	16686
Puanı Hesaplanan:			69	678	2473	28139	
Katılımlar:			19	69	681	2489	28253

Ders	Soru	Doğru	Yanlış	Net	Başarı %	Sınıf Ort.	Kurum Ort.	Genel Ort.
Türkçe	20	9	9	6,00	30	▼ 6,37	▼ 6,71	▼ 6,67
Tarih	10	7	3	6,00	60	▲ 4,81	▲ 4,51	▲ 4,75
Din K.ve A.B.	10	9	1	8,67	87	▲ 6,12	▲ 5,85	▲ 5,51
İngilizce	10	2	5	0,33	3	▼ 1,32	▼ 1,87	▼ 2,24
Matematik	20	4	9	1,00	5	▼ 2,19	▼ 3,24	▼ 4,23
Fen	20	6	10	2,67	13	▼ 9,25	▼ 9,81	▼ 7,77
Toplam:	90	37	37	24,67	27	▼ 30,05	▼ 31,99	▼ 31,17

Soru No	12345678901234567890
Sözel (TÜR)	BCbCbDdADcCAAB cabd
Cevap Anh.	A BCCDBADDCBAABACACDB
Sözel (TAR)	CcAACDDbCd
Cevap Anh.	A CBAACDCBDD
Sözel (DİN)	ADCDBCAbCA
Cevap Anh.	A ADCDBCAACA
Sözel (İNG)	Aab aaCa
Cevap Anh.	A DBACDCBDCB
Sayısal (MAT)	c dbbBca CDC ddc
Cevap Anh.	A BCAADCBBDACBCDCABDA
Sayısal (FEN)	bcBACccbc BbcdDd b
Cevap Anh.	A CDBBACBADCBADCDABAD

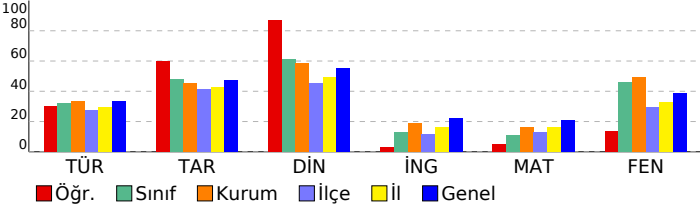

8. SINIF AV YAYINLARI FAVORİ TG 2022-2023

DERSLERE GÖRE BAŞARI ANALİZİ

Sözel (TÜR)	S	D	Y	B%
Türkçe				
Bağlamdan yararlanarak bilmediği kelime ve kelime gruplarının anlamını tahmin eder.	1	1	0	100
Metnin içeriğini yorumlar.	2	1	1	50
Deyim, atasözü ve özdeyişlerin metne katkısını belirler.	1	0	1	0
Okudukları ile ilgili çıkarımlarda bulunur.	1	1	0	100
Metnin konusunu belirler.	1	0	1	0
Metnin ana fikrin/ana duygusunu belirler.	1	1	0	100
Metinle ilgili soruları cevaplar.	2	1	1	50
Metinler arasında karşılaştırma yapar.	1	1	0	100
Yazdıklarını düzenler.	2	1	1	50
Metindeki söz sanatlarını tespit eder.	1	1	0	100
Metin türlerini ayırt eder.	1	1	0	100
Filiillerin cümledeki işlevlerini kavrar.	2	0	0	0
Görsellerle ilgili soruları cevaplar.	2	0	2	0
Grafik, tablo ve çizelgeyle sunulan bilgileri yorumlar.	1	0	1	0
Metindeki iş ve işlem basamaklarını kavrar.	1	0	1	0

Sözel (TAR)	S	D	Y	B%
Tarih				
Avrupa'daki gelişmelerin yansımaları bağlamında Osmanlı Devleti'nin yirminci yüzyılın başlarındaki siyasi ve sos	2	1	1	50
Mustafa Kemal'in çocukluk ve öğrenim hayatından hareketle onun kişilik özelliklerinin oluşumu hakkında çıkarımlı	2	2	0	100
Gençlik döneminde Mustafa Kemal'in fikir hayatını etkileyen önemli kişileri ve olayları kavrar.	2	2	0	100
Mustafa Kemal'in askerlik hayatı ile ilgili olayları ve olguları onun kişilik özellikleri ile ilişkilendirir.	2	1	1	50
Birinci Dünya Savaşı'nın sebeplerini ve savaşın başlamasına yol açan gelişmeleri kavrar.	2	1	1	50

Sözel (DİN)	S	D	Y	B%
Din K.ve A.B.				
İnsanın ilmi, iradesi, sorumluluğu ile kader arasında ilişki kurar.	3	3	0	100
Kader ve kaza inancını ayet ve hadislerle açıklar.	4	3	1	75
Kaza ve kader ile ilgili kavramları analiz eder.	3	3	0	100

Sözel (İNG)	S	D	Y	B%
İngilizce				
Students will be able to understand short and simple texts about friendship.	3	0	0	0
Students will be able to structure a talk to make simple inquiries, give explanations and reasons.	2	2	0	100
Students will be able to understand short and simple invitation letters, cards and e-mails.	2	0	2	0
Students will be able to write a short and simple letter apologizing and giving reasons for not attending a party in r	2	0	2	0
Students will be able to interact with reasonable ease in structured situations and short conversations involving ac	1	0	1	0

Sayısal (MAT)	S	D	Y	B%
Matematik				
Üslü ifadelerle ilgili temel kuralları anlar, birbirine denk ifadeler oluşturur.	7	2	3	29
Sayıların ondalık gösterimlerini 10'un tam sayı kuvvetlerini kullanarak çözümler.	3	0	1	0
Verilen pozitif tam sayıların pozitif tam sayı çarpanlarını bulur, pozitif tam sayıların pozitif tam sayı çarpanlarını üslü	3	1	2	33
İki doğal sayının en büyük ortak bölenini (EBOB) ve en küçük ortak katını (EKOK) hesaplar, ilgili problemleri çözer.	3	0	2	0
Tam sayıların, tam sayı kuvvetlerini hesaplar.	2	1	0	50
Verilen iki doğal sayının aralarında asal olup olmadığını belirler.	2	0	1	0

Sayısal (FEN)	S	D	Y	B%
Fen				
Mevsimlerin oluşumuna yönelik tahminlerde bulunur.	12	2	6	17
İklim ve hava olayları arasındaki farkı açıklar.	6	3	3	50
İklim biliminin (klimatoloji) bir bilim dalı olduğunu ve bu alanda çalışan uzmanlara iklim bilimci (klimatolog) adı verildiğini	2	1	1	50

SINAV SONUÇ BELGESİ										8. SINIF AV YAYINLARI FAVORİ TG 2022-2023									
ADANA / YÜREĞİR / Kazım Karabekir Ortaokulu										DERSLERE GÖRE BAŞARI ANALİZİ									
Öğrenci					Numara		Sınıf												
FEVZİ YALUĞTEKİN					139		8B												
Puan Türü	Puan	Genel Ort.	Dereceler																
			Snf	Kurum	İlçe	İl	Genel												
LGS	▼ 275,680	295,700	11	42	269	1122	14964												
Puanı Hesaplanan:			69	678	2473	28139													
Katılımlar:			19	69	681	2489	28253												
Ders	Soru	Doğru	Yanlış	Net	Başarı %	Sınıf Ort.	Kurum Ort.	Genel Ort.											
Türkçe	20	13	7	10,67	53	▲ 6,37	▲ 6,71	▲ 6,67											
Tarih	10	6	4	4,67	47	▼ 4,81	▲ 4,51	▼ 4,75											
Din K.ve A.B.	10	7	3	6,00	60	▼ 6,12	▲ 5,85	▲ 5,51											
İngilizce	10	1	4	-0,33	-3	▼ 1,32	▼ 1,87	▼ 2,24											
Matematik	20	2	2	1,33	7	▼ 2,19	▼ 3,24	▼ 4,23											
Fen	20	6	10	2,67	13	▼ 9,25	▼ 9,81	▼ 7,77											
Toplam:		90	35	30	25,00	28	▼ 30,05	▼ 31,17											
Soru No	12345678901234567890																		
Sözel (TÜR)	BddDBADCadBAABdCAdbB																		
Cevap Anh.	A BCCDBADCDCBAABACACDB																		
Sözel (TAR)	dBAACaCBcb																		
Cevap Anh.	A CBAACDCBDD																		
Sözel (DİN)	ADCDDBbAaA																		
Cevap Anh.	A ADCDBCAACA																		
Sözel (İNG)	b bCa b																		
Cevap Anh.	A DBACDCBDCB																		
Sayısal (MAT)	B c bA																		
Cevap Anh.	A BCAADCBBDACBCDCABDA																		
Sayısal (FEN)	CbdaACcbbba bDCbd D																		
Cevap Anh.	A CDBBACBADCDADCBADAD																		

Sözel (TÜR)	S	D	Y	B%
Türkçe				
Bağlamdan yararlanarak bilmediği kelime ve kelime gruplarının anlamını tahmin eder.	1	1	0	100
Metnin içeriğini yorumlar.	2	1	1	50
Deyim, atasözü ve özdeyişlerin metne katkısını belirler.	1	0	1	0
Okudukları ile ilgili çıkarımlarda bulunur.	1	1	0	100
Metnin konusunu belirler.	1	1	0	100
Metnin ana fikrini/ana duygusunu belirler.	1	1	0	100
Metinle ilgili soruları cevaplar.	2	1	1	50
Metinler arasında karşılaştırma yapar.	1	0	1	0
Yazdıklarını düzenler.	2	2	0	100
Metindeki söz sanatlarını tespit eder.	1	1	0	100
Metin türlerini ayırt eder.	1	1	0	100
Filiillerin cümledeki işlevlerini kavrar.	2	1	1	50
Görsellerle ilgili soruları cevaplar.	2	1	1	50
Grafik, tablo ve çizelgeyle sunulan bilgileri yorumlar.	1	0	1	0
Metindeki iş ve işlem basamaklarını kavrar.	1	1	0	100

Sözel (TAR)	S	D	Y	B%
Tarih				
Avrupa'daki gelişmelerin yansımaları bağlamında Osmanlı Devleti'nin yirminci yüzyılın başlarındaki siyasi ve sos	2	1	1	50
Mustafa Kemal'in çocukluk ve öğrenim hayatından hareketle onun kişilik özelliklerinin oluşumu hakkında çıkarımlı	2	2	0	100
Gençlik döneminde Mustafa Kemal'in fikir hayatını etkileyen önemli kişileri ve olayları kavrar.	2	1	1	50
Mustafa Kemal'in askerlik hayatı ile ilgili olayları ve olguları onun kişilik özellikleri ile ilişkilendirir.	2	2	0	100
Birinci Dünya Savaşı'nın sebeplerini ve savaşın başlamasına yol açan gelişmeleri kavrar.	2	0	2	0

Sözel (DİN)	S	D	Y	B%
Din K.ve A.B.				
İnsanın ilmi, iradesi, sorumluluğu ile kader arasında ilişki kurar.	3	2	1	67
Kader ve kaza inancını ayet ve hadislerle açıklar.	4	4	0	100
Kaza ve kader ile ilgili kavramları analiz eder.	3	1	2	33

Sözel (İNG)	S	D	Y	B%
İngilizce				
Students will be able to understand short and simple texts about friendship.	3	0	1	0
Students will be able to structure a talk to make simple inquiries, give explanations and reasons.	2	0	2	0
Students will be able to understand short and simple invitation letters, cards and e-mails.	2	1	0	50
Students will be able to write a short and simple letter apologizing and giving reasons for not attending a party in r	2	0	1	0
Students will be able to interact with reasonable ease in structured situations and short conversations involving ac	1	0	0	0

Sayısal (MAT)	S	D	Y	B%
Matematik				
Üslü ifadelerle ilgili temel kuralları anlar, birbirine denk ifadeler oluşturur.	7	1	1	14
Sayıların ondalık gösterimlerini 10'un tam sayı kuvvetlerini kullanarak çözümler.	3	0	0	0
Verilen pozitif tam sayıların pozitif tam sayı çarpanlarını bulur, pozitif tam sayıların pozitif tam sayı çarpanlarını üslü	3	0	0	0
İki doğal sayının en büyük ortak bölenini (EBOB) ve en küçük ortak katını (EKOK) hesaplar, ilgili problemleri çözer.	3	1	0	33
Tam sayıların, tam sayı kuvvetlerini hesaplar.	2	0	1	0
Verilen iki doğal sayının aralarında asal olup olmadığını belirler.	2	0	0	0

Sayısal (FEN)	S	D	Y	B%
Fen				
Mevsimlerin oluşumuna yönelik tahminlerde bulunur.	12	1	7	8
İklim ve hava olayları arasındaki farkı açıklar.	6	4	2	67
İklim biliminin (klimatoloji) bir bilim dalı olduğunu ve bu alanda çalışan uzmanlara iklim bilimci (klimatolog) adı verildiğini	2	1	1	50

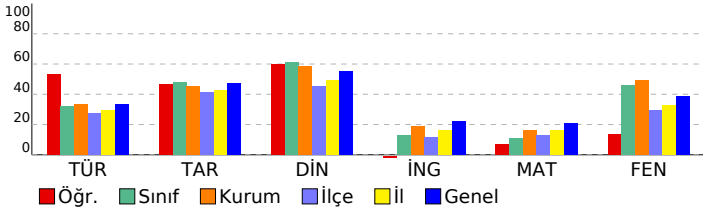

SINAV SONUÇ BELGESİ								8. SINIF AV YAYINLARI FAVORİ TG 2022-2023								
ADANA / YÜREĞİR / Kazım Karabekir Ortaokulu								DERSLERE GÖRE BAŞARI ANALİZİ								
Öğrenci				Numara		Sınıf										
GÜLBEYAZ YILDIZ				136		8B										
Puan Türü	Puan	Genel Ort.	Dereceler					Genel								
			Snf	Kurum	İlçe	İl	Genel									
LGS	▼ 224,335	295,700	16	59	502	1887	22844									
Puanı Hesaplanan:			69	678	2473	28139										
Katılımlar:			19	69	681	2489	28253									
Ders	Soru	Doğru	Yanlış	Net	Başarı %	Sınıf Ort.	Kurum Ort.	Genel Ort.								
Türkçe	20	4	12	0,00	0	▼ 6,37	▼ 6,71	▼ 6,67								
Tarih	10	7	1	6,67	67	▲ 4,81	▲ 4,51	▲ 4,75								
Din K.ve A.B.	10	4	6	2,00	20	▼ 6,12	▼ 5,85	▼ 5,51								
İngilizce	10	0	5	-1,67	-17	▼ 1,32	▼ 1,87	▼ 2,24								
Matematik	20	2	10	-1,33	-7	▼ 2,19	▼ 3,24	▼ 4,23								
Fen	20	7	6	5,00	25	▼ 9,25	▼ 9,81	▼ 7,77								
Toplam:		90	24	40	10,67	12	▼ 30,05	▼ 31,17								
Soru No	12345678901234567890															
Sözel (TÜR)	A cCC cBaacba acba a															
Cevap Anh.	B ACDCcBDBDCAABADBABCC															
Sözel (TAR)	D DcBAC CA															
Cevap Anh.	B DCDDBACBCA															
Sözel (DİN)	AcaabBAdc															
Cevap Anh.	B AACcABADCD															
Sözel (İNG)	bdbcc															
Cevap Anh.	B CBCBDBCAD															
Sayısal (MAT)	Bac cc ac dDa da															
Cevap Anh.	B BCACBADBCABCDADCAD															
Sayısal (FEN)	ADDCcBaCa aC a B															
Cevap Anh.	B ADDCDABCDACABABDDC															

Sözel (TÜR)	S	D	Y	B%
Türkçe				
Bağlamdan yararlanarak bilmediği kelime ve kelime gruplarının anlamını tahmin eder.	1	0	1	0
Metnin içeriğini yorumlar.	2	0	1	0
Deyim, atasözü ve özdeyişlerin metne katkısını belirler.	1	0	1	0
Okudukları ile ilgili çıkarımlarda bulunur.	1	0	1	0
Metnin konusunu belirler.	1	0	1	0
Metnin ana fikrini/ana duygusunu belirler.	1	0	1	0
Metinle ilgili soruları cevaplar.	2	2	0	100
Metinler arasında karşılaştırma yapar.	1	0	1	0
Yazdıklarını düzenler.	2	0	1	0
Metindeki söz sanatlarını tespit eder.	1	0	1	0
Metin türlerini ayırt eder.	1	0	1	0
Filiillerin cümledeki işlevlerini kavrar.	2	0	0	0
Görsellerle ilgili soruları cevaplar.	2	1	1	50
Grafik, tablo ve çizelgeyle sunulan bilgileri yorumlar.	1	0	1	0
Metindeki iş ve işlem basamaklarını kavrar.	1	1	0	100

Sözel (TAR)	S	D	Y	B%
Tarih				
Avrupa'daki gelişmelerin yansımaları bağlamında Osmanlı Devleti'nin yirminci yüzyılın başlarındaki siyasi ve sos	2	1	0	50
Mustafa Kemal'in çocukluk ve öğrenim hayatından hareketle onun kişilik özelliklerinin oluşumu hakkında çıkarımlı	2	2	0	100
Gençlik döneminde Mustafa Kemal'in fikir hayatını etkileyen önemli kişileri ve olayları kavrar.	2	2	0	100
Mustafa Kemal'in askerlik hayatı ile ilgili olayları ve olguları onun kişilik özellikleri ile ilişkilendirir.	2	1	0	50
Birinci Dünya Savaşı'nın sebeplerini ve savaşın başlamasına yol açan gelişmeleri kavrar.	2	1	1	50

Sözel (DİN)	S	D	Y	B%
Din K.ve A.B.				
İnsanın ilmi, iradesi, sorumluluğu ile kader arasında ilişki kurar.	3	2	1	67
Kader ve kaza inancını ayet ve hadislerle açıklar.	4	2	2	50
Kaza ve kader ile ilgili kavramları analiz eder.	3	0	3	0

Sözel (İNG)	S	D	Y	B%
İngilizce				
Students will be able to understand short and simple texts about friendship.	3	0	2	0
Students will be able to structure a talk to make simple inquiries, give explanations and reasons.	2	0	1	0
Students will be able to understand short and simple invitation letters, cards and e-mails.	2	0	0	0
Students will be able to write a short and simple letter apologizing and giving reasons for not attending a party in r	2	0	1	0
Students will be able to interact with reasonable ease in structured situations and short conversations involving ac	1	0	1	0

Sayısal (MAT)	S	D	Y	B%
Matematik				
Üslü ifadelerle ilgili temel kuralları anlar, birbirine denk ifadeler oluşturur.	7	0	3	0
Sayıların ondalık gösterimlerini 10'un tam sayı kuvvetlerini kullanarak çözümler.	3	0	2	0
Verilen pozitif tam sayıların pozitif tam sayı çarpanlarını bulur, pozitif tam sayıların pozitif tam sayı çarpanlarını üslü	3	1	1	33
İki doğal sayının en büyük ortak bölenini (EBOB) ve en küçük ortak katını (EKOK) hesaplar, ilgili problemleri çözer.	3	0	2	0
Tam sayıların, tam sayı kuvvetlerini hesaplar.	2	0	1	0
Verilen iki doğal sayının aralarında asal olup olmadığını belirler.	2	1	1	50

Sayısal (FEN)	S	D	Y	B%
Fen				
Mevsimlerin oluşumuna yönelik tahminlerde bulunur.	12	2	5	17
İklim ve hava olayları arasındaki farkı açıklar.	6	3	1	50
İklim biliminin (klimatoloji) bir bilim dalı olduğunu ve bu alanda çalışan uzmanlara iklim bilimci (klimatolog) adı veri	2	2	0	100

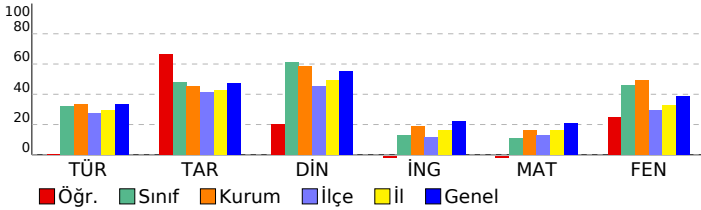

SINAV SONUÇ BELGESİ										8. SINIF AV YAYINLARI FAVORİ TG 2022-2023									
ADANA / YÜREĞİR / Kazım Karabekir Ortaokulu										DERSLERE GÖRE BAŞARI ANALİZİ									
Öğrenci					Numara		Sınıf												
HALİL GÜLTEKİN					0		8B												
Puan Türü	Puan	Genel Ort.	Dereceler					Genel											
			Snf	Kurum	İlçe	İl	Genel												
LGS	▲ 386,183	295,700	2	10	52	267	4395												
Puanı Hesaplanan:			69	678	2473	28139													
Katılımlar:			19	69	681	2489	28253												
Ders	Soru	Doğru	Yanlış	Net	Başarı %	Sınıf Ort.	Kurum Ort.	Genel Ort.											
Türkçe	20	12	8	9,33	47	▲ 6,37	▲ 6,71	▲ 6,67											
Tarih	10	5	5	3,33	33	▼ 4,81	▼ 4,51	▼ 4,75											
Din K.ve A.B.	10	10	0	10,00	100	▲ 6,12	▲ 5,85	▲ 5,51											
İngilizce	10	5	4	3,67	37	▲ 1,32	▲ 1,87	▲ 2,24											
Matematik	20	13	7	10,67	53	▲ 2,19	▲ 3,24	▲ 4,23											
Fen	20	19	1	18,67	93	▲ 9,25	▲ 9,81	▲ 7,77											
Toplam:		90	64	25	55,67	62	▲ 30,05	▲ 31,17											
Soru No	12345678901234567890																		
Sözel (TÜR)	BCdDBbbCDCBbABbCbDd																		
Cevap Anh.	A BCCDBADCDCBAABACACDB																		
Sözel (TAR)	CBdDaDbcD																		
Cevap Anh.	A CBAACDCBDD																		
Sözel (DİN)	ADCDBCAACA																		
Cevap Anh.	A ADCDBCAACA																		
Sözel (İNG)	a bCdDbDCa																		
Cevap Anh.	A DBACDCBDCB																		
Sayısal (MAT)	dadAaBBBDAdBDCDCcBDA																		
Cevap Anh.	A BCAADCBBDACBCDCABDA																		
Sayısal (FEN)	CDBBACBADCBADCDBAa																		
Cevap Anh.	A CDBBACBADCBADCDBAD																		

Sözel (TÜR)	S	D	Y	B%
Türkçe				
Bağlamdan yararlanarak bilmediği kelime ve kelime gruplarının anlamını tahmin eder.	1	1	0	100
Metnin içeriğini yorumlar.	2	2	0	100
Deyim, atasözü ve özdeyişlerin metne katkısını belirler.	1	0	1	0
Okudukları ile ilgili çıkarımlarda bulunur.	1	1	0	100
Metnin konusunu belirler.	1	0	1	0
Metnin ana fikrin/ana duygusunu belirler.	1	0	1	0
Metinle ilgili soruları cevaplar.	2	2	0	100
Metinler arasında karşılaştırma yapar.	1	1	0	100
Yazdıklarını düzenler.	2	1	1	50
Metindeki söz sanatlarını tespit eder.	1	1	0	100
Metin türlerini ayırır eder.	1	1	0	100
Filiisilerin cümledeki işlevlerini kavrar.	2	1	1	50
Görsellerle ilgili soruları cevaplar.	2	0	2	0
Grafik, tablo ve çizelgeyle sunulan bilgileri yorumlar.	1	1	0	100
Metindeki iş ve işlem basamaklarını kavrar.	1	0	1	0

Sözel (TAR)	S	D	Y	B%
Tarih				
Avrupa'daki gelişmelerin yansımaları bağlamında Osmanlı Devleti'nin yirminci yüzyılın başlarındaki siyasi ve sos	2	2	0	100
Mustafa Kemal'in çocukluk ve öğrenim hayatından hareketle onun kişilik özelliklerinin oluşumu hakkında çıkarımlı	2	0	2	0
Gençlik döneminde Mustafa Kemal'in fikir hayatını etkileyen önemli kişileri ve olayları kavrar.	2	1	1	50
Mustafa Kemal'in askerlik hayatı ile ilgili olayları ve olgularını onun kişilik özellikleri ile ilişkilendirir.	2	1	1	50
Birinci Dünya Savaşı'nın sebeplerini ve savaşın başlamasına yol açan gelişmeleri kavrar.	2	1	1	50

Sözel (DİN)	S	D	Y	B%
Din K.ve A.B.				
İnsanın ilmi, iradesi, sorumluluğu ile kader arasında ilişki kurar.	3	3	0	100
Kader ve kaza inancını ayet ve hadislerle açıklar.	4	4	0	100
Kaza ve kader ile ilgili kavramları analiz eder.	3	3	0	100

Sözel (İNG)	S	D	Y	B%
İngilizce				
Students will be able to understand short and simple texts about friendship.	3	0	2	0
Students will be able to structure a talk to make simple inquiries, give explanations and reasons.	2	1	1	50
Students will be able to understand short and simple invitation letters, cards and e-mails.	2	2	0	100
Students will be able to write a short and simple letter apologizing and giving reasons for not attending a party in r	2	1	1	50
Students will be able to interact with reasonable ease in structured situations and short conversations involving ac	1	1	0	100

Sayısal (MAT)	S	D	Y	B%
Matematik				
Üslü ifadelerle ilgili temel kuralları anlar, birbirine denk ifadeler oluşturur.	7	5	2	71
Sayıların ondalık gösterimlerini 10'un tam sayı kuvvetlerini kullanarak çözümler.	3	1	2	33
Verilen pozitif tam sayıların pozitif tam sayı çarpanlarını bulur, pozitif tam sayıların pozitif tam sayı çarpanlarını üslü	3	2	1	67
İki doğal sayının en büyük ortak bölenini (EBOB) ve en küçük ortak katını (EKOK) hesaplar, ilgili problemleri çözer.	3	1	2	33
Tam sayıların, tam sayı kuvvetlerini hesaplar.	2	2	0	100
Verilen iki doğal sayının aralarında asal olup olmadığını belirler.	2	2	0	100

Sayısal (FEN)	S	D	Y	B%
Fen				
Mevsimlerin oluşumuna yönelik tahminlerde bulunur.	12	12	0	100
İklim ve hava olayları arasındaki farkı açıklar.	6	5	1	83
İklim biliminin (klimatoloji) bir bilim dalı olduğunu ve bu alanda çalışan uzmanlara iklim bilimci (klimatolog) adı ver	2	2	0	100

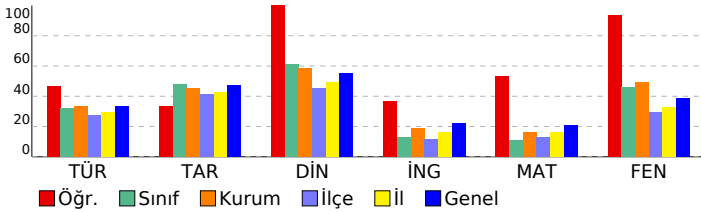

SINAV SONUÇ BELGESİ

ADANA / YÜREĞİR / Kazım Karabekir Ortaokulu

Öğrenci	Numara	Sınıf
HİRA ÖZDAŞ	4	8B

Puan Türü	Puan	Genel Ort.	Dereceler				
			Snf	Kurum	İlçe	İl	Genel
LGS	▲ 318,122	295,700	5	25	155	705	9878
Puanı Hesaplanan:			69	678	2473	28139	
Katılımlar:			19	69	681	2489	28253

Ders	Soru	Doğru	Yanlış	Net	Başarı %	Sınıf Ort.	Kurum Ort.	Genel Ort.
Türkçe	20	10	9	7,00	35	▲ 6,37	▲ 6,71	▲ 6,67
Tarih	10	8	2	7,33	73	▲ 4,81	▲ 4,51	▲ 4,75
Din K.ve A.B.	10	9	1	8,67	87	▲ 6,12	▲ 5,85	▲ 5,51
İngilizce	10	5	4	3,67	37	▲ 1,32	▲ 1,87	▲ 2,24
Matematik	20	4	6	2,00	10	▼ 2,19	▼ 3,24	▼ 4,23
Fen	20	14	3	13,00	65	▲ 9,25	▲ 9,81	▲ 7,77
Toplam:	90	50	25	41,67	46	▲ 30,05	▲ 31,99	▲ 31,17

Soru No	12345678901234567890
Sözel (TÜR)	ACbbc aBDacdADBAcbC
Cevap Anh.	B ACDCBDBDCAABADBABCC
Sözel (TAR)	bCbDBACBCA
Cevap Anh.	B DCDDBACBCA
Sözel (DİN)	AACCABADaD
Cevap Anh.	B AACCABADCD
Sözel (İNG)	baCBDD Ccb
Cevap Anh.	B CBCBDBCAD
Sayısal (MAT)	dB cdaAabD D
Cevap Anh.	B BCACBADBCABCDADACD
Sayısal (FEN)	AbDdDAdC D BCABAB DC
Cevap Anh.	B ADDCDABCDACABABDDC

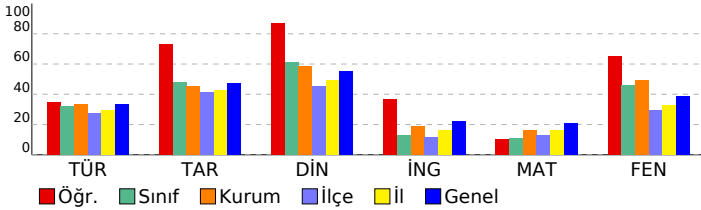

8. SINIF AV YAYINLARI FAVORİ TG 2022-2023

DERSLERE GÖRE BAŞARI ANALİZİ

Sözel (TÜR)	S	D	Y	B%
Türkçe				
Bağlamdan yararlanarak bilmediği kelime ve kelime gruplarının anlamını tahmin eder.	1	0	1	0
Metnin içeriğini yorumlar.	2	1	1	50
Deyim, atasözü ve özdeyişlerin metne katkısını belirler.	1	1	0	100
Okudukları ile ilgili çıkarımlarda bulunur.	1	1	0	100
Metnin konusunu belirler.	1	1	0	100
Metnin ana fikrini/ana duygusunu belirler.	1	0	1	0
Metninle ilgili soruları cevaplar.	2	1	1	50
Metinler arasında karşılaştırma yapar.	1	0	1	0
Yazdıklarını düzenler.	2	0	1	0
Metindeki söz sanatlarını tespit eder.	1	0	1	0
Metin türlerini ayırt eder.	1	0	1	0
Filiillerin cümledeki işlevlerini kavrar.	2	2	0	100
Görsellerle ilgili soruları cevaplar.	2	1	1	50
Grafik, tablo ve çizelgeyle sunulan bilgileri yorumlar.	1	1	0	100
Metindeki iş ve işlem basamaklarını kavrar.	1	1	0	100

Sözel (TAR)	S	D	Y	B%
Tarih				
Avrupa'daki gelişmelerin yansımaları bağlamında Osmanlı Devleti'nin yirminci yüzyılın başlarındaki siyasi ve sos	2	2	0	100
Mustafa Kemal'in çocukluk ve öğrenim hayatından hareketle onun kişilik özelliklerinin oluşumu hakkında çıkarımlı	2	2	0	100
Gençlik döneminde Mustafa Kemal'in fikir hayatını etkileyen önemli kişileri ve olayları kavrar.	2	1	1	50
Mustafa Kemal'in askerlik hayatı ile ilgili olayları ve olguları onun kişilik özellikleri ile ilişkilendirir.	2	2	0	100
Birinci Dünya Savaşı'nın sebeplerini ve savaşın başlamasına yol açan gelişmeleri kavrar.	2	1	1	50

Sözel (DİN)	S	D	Y	B%
Din K.ve A.B.				
İnsanın ilmi, iradesi, sorumluluğu ile kader arasında ilişki kurar.	3	3	0	100
Kader ve kaza inancını ayet ve hadislerle açıklar.	4	4	0	100
Kaza ve kader ile ilgili kavramları analiz eder.	3	2	1	67

Sözel (İNG)	S	D	Y	B%
İngilizce				
Students will be able to understand short and simple texts about friendship.	3	1	1	33
Students will be able to structure a talk to make simple inquiries, give explanations and reasons.	2	1	1	50
Students will be able to understand short and simple invitation letters, cards and e-mails.	2	2	0	100
Students will be able to write a short and simple letter apologizing and giving reasons for not attending a party in r	2	0	2	0
Students will be able to interact with reasonable ease in structured situations and short conversations involving ac	1	1	0	100

Sayısal (MAT)	S	D	Y	B%
Matematik				
Üslü ifadelerle ilgili temel kuralları anlar, birbirine denk ifadeler oluşturur.	7	1	2	14
Sayıların ondalık gösterimlerini 10'un tam sayı kuvvetlerini kullanarak çözümler.	3	1	2	33
Verilen pozitif tam sayıların pozitif tam sayı çarpanlarını bulur, pozitif tam sayıların pozitif tam sayı çarpanlarını üslü	3	1	0	33
İki doğal sayının en büyük ortak bölenini (EBOB) ve en küçük ortak katını (EKOK) hesaplar, ilgili problemleri çözer.	3	0	1	0
Tam sayıların, tam sayı kuvvetlerini hesaplar.	2	0	1	0
Verilen iki doğal sayının aralarında asal olup olmadığını belirler.	2	1	0	50

Sayısal (FEN)	S	D	Y	B%
Fen				
Mevsimlerin oluşumuna yönelik tahminlerde bulunur.	12	8	1	67
İklim ve hava olayları arasındaki farkı açıklar.	6	5	1	83
İklim biliminin (klimatoloji) bir bilim dalı olduğunu ve bu alanda çalışan uzmanlara iklim bilimci (klimatolog) adı verildiğini	2	1	1	50

SINAV SONUÇ BELGESİ										8. SINIF AV YAYINLARI FAVORİ TG 2022-2023													
ADANA / YÜREĞİR / Kazım Karabekir Ortaokulu										DERSLERE GÖRE BAŞARI ANALİZİ													
Öğrenci					Numara		Sınıf																
HÜSNE GÜNDOĞAN					35		8B																
Puan Türü		Puan		Genel Ort.		Dereceler																	
LGS		▼ 292,845		295,700		Snf	Kurum	İlçe	İl	Genel													
		Puanı Hesaplanan:		69		678		2473		28139													
		Katılımlar:		19		69		681		2489		28253											
Ders	Soru	Doğru	Yanlış	Net	Başarı %	Sınıf Ort.	Kurum Ort.	Genel Ort.															
Türkçe	20	11	4	9,67	48	▲ 6,37	▲ 6,71	▲ 6,67															
Tarih	10	6	1	5,67	57	▲ 4,81	▲ 4,51	▲ 4,75															
Din K.ve A.B.	10	9	1	8,67	87	▲ 6,12	▲ 5,85	▲ 5,51															
İngilizce	10	3	5	1,33	13	▲ 1,32	▼ 1,87	▼ 2,24															
Matematik	20	3	5	1,33	7	▼ 2,19	▼ 3,24	▼ 4,23															
Fen	20	8	6	6,00	30	▼ 9,25	▼ 9,81	▼ 7,77															
Toplam:		90	40	22	32,67	36	▲ 30,05	▲ 31,99	▲ 31,17														
Soru No	12345678901234567890																						
Sözel (TÜR)	A DCCd DabcB DBA CC																						
Cevap Anh.	B ACDCBDBDCAABADBABCC																						
Sözel (TAR)	D D Bdc CA																						
Cevap Anh.	B DCDDBACBCA																						
Sözel (DİN)	AACCAdADCD																						
Cevap Anh.	B AACCABADCD																						
Sözel (İNG)	aCaDc Ccc																						
Cevap Anh.	B CBCBDBCAD																						
Sayısal (MAT)	d d cc D A a D																						
Cevap Anh.	B BCACBADBCABCDADCAD																						
Sayısal (FEN)	DCDccbb ABCdB B a																						
Cevap Anh.	B ADDCDABCDABCABABDDC																						

Sözel (TÜR)	S	D	Y	B%
Türkçe				
Bağlamdan yararlanarak bilmediği kelime ve kelime gruplarının anlamını tahmin eder.	1	0	0	0
Metnin içeriğini yorumlar.	2	2	0	100
Deyim, atasözü ve özdeyişlerin metne katkısını belirler.	1	1	0	100
Okudukları ile ilgili çıkarımlarda bulunur.	1	1	0	100
Metnin konusunu belirler.	1	1	0	100
Metnin ana fikrini/ana duygusunu belirler.	1	1	0	100
Metinle ilgili soruları cevaplar.	2	2	0	100
Metinler arasında karşılaştırma yapar.	1	0	0	0
Yazdıklarını düzenler.	2	0	2	0
Metindeki söz sanatlarını tespit eder.	1	0	1	0
Metin türlerini ayırt eder.	1	1	0	100
Filiillerin cümledeki işlevlerini kavrar.	2	0	0	0
Görsellerle ilgili soruları cevaplar.	2	1	1	50
Grafik, tablo ve çizelgeyle sunulan bilgileri yorumlar.	1	1	0	100
Metindeki iş ve işlem basamaklarını kavrar.	1	0	0	0

Sözel (TAR)	S	D	Y	B%
Tarih				
Avrupa'daki gelişmelerin yansımaları bağlamında Osmanlı Devleti'nin yirminci yüzyılın başlarındaki siyasi ve sos	2	1	0	50
Mustafa Kemal'in çocukluk ve öğrenim hayatından hareketle onun kişilik özelliklerinin oluşumu hakkında çıkarımlı	2	1	1	50
Gençlik döneminde Mustafa Kemal'in fikir hayatını etkileyen önemli kişileri ve olayları kavrar.	2	2	0	100
Mustafa Kemal'in askerlik hayatı ile ilgili olayları ve olguları onun kişilik özellikleri ile ilişkilendirir.	2	1	0	50
Birinci Dünya Savaşı'nın sebeplerini ve savaşın başlamasına yol açan gelişmeleri kavrar.	2	1	0	50

Sözel (DİN)	S	D	Y	B%
Din K.ve A.B.				
İnsanın ilmi, iradesi, sorumluluğu ile kader arasında ilişki kurar.	3	3	0	100
Kader ve kaza inancını ayet ve hadislerle açıklar.	4	3	1	75
Kaza ve kader ile ilgili kavramları analiz eder.	3	3	0	100

Sözel (İNG)	S	D	Y	B%
İngilizce				
Students will be able to understand short and simple texts about friendship.	3	1	0	33
Students will be able to structure a talk to make simple inquiries, give explanations and reasons.	2	1	1	50
Students will be able to understand short and simple invitation letters, cards and e-mails.	2	1	1	50
Students will be able to write a short and simple letter apologizing and giving reasons for not attending a party in r	2	0	2	0
Students will be able to interact with reasonable ease in structured situations and short conversations involving ac	1	0	1	0

Sayısal (MAT)	S	D	Y	B%
Matematik				
Üslü ifadelerle ilgili temel kuralları anlar, birbirine denk ifadeler oluşturur.	7	1	2	14
Sayıların ondalık gösterimlerini 10'un tam sayı kuvvetlerini kullanarak çözümler.	3	0	1	0
Verilen pozitif tam sayıların pozitif tam sayı çarpanlarını bulur, pozitif tam sayıların pozitif tam sayı çarpanlarını üslü	3	1	1	33
İki doğal sayının en büyük ortak bölenini (EBOB) ve en küçük ortak katını (EKOK) hesaplar, ilgili problemleri çözer.	3	0	0	0
Tam sayıların, tam sayı kuvvetlerini hesaplar.	2	0	1	0
Verilen iki doğal sayının aralarında asal olup olmadığını belirler.	2	1	0	50

Sayısal (FEN)	S	D	Y	B%
Fen				
Mevsimlerin oluşumuna yönelik tahminlerde bulunur.	12	4	4	33
İklim ve hava olayları arasındaki farkı açıklar.	6	3	1	50
İklim biliminin (klimatoloji) bir bilim dalı olduğunu ve bu alanda çalışan uzmanlara iklim bilimci (klimatolog) adı verildiğini	2	1	1	50

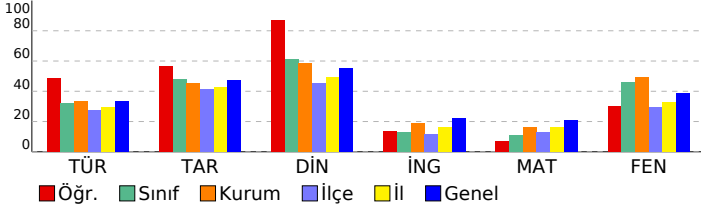

SINAV SONUÇ BELGESİ

ADANA / YÜREĞİR / Kazım Karabekir Ortaokulu

Öğrenci	Numara	Sınıf
LATİF YIL AZCA	118	8B

Puan Türü	Puan	Genel Ort.	Dereceler				
			Snf	Kurum	İlçe	İl	Genel
LGS	▼ 223,326	295,700	17	60	508	1900	23001
Puanı Hesaplanan:			69	678	2473	28139	
Katılımlar:			19	69	681	2489	28253

Ders	Soru	Doğru	Yanlış	Net	Başarı %	Sınıf Ort.	Kurum Ort.	Genel Ort.
Türkçe	20	4	10	0,67	3	▼ 6,37	▼ 6,71	▼ 6,67
Din K.ve A.B.	10	3	5	1,33	13	▼ 6,12	▼ 5,85	▼ 5,51
İngilizce	10	2	6	0,00	0	▼ 1,32	▼ 1,87	▼ 2,24
Fen	20	7	6	5,00	25	▼ 9,25	▼ 9,81	▼ 7,77
Toplam:	90	16	27	7,00	8	▼ 30,05	▼ 31,99	▼ 31,17

Soru No	12345678901234567890
Sözel (TÜR)	AdcCdBbBbabda c
Cevap Anh.	B ACDCBDBDCAABADBABCC
Sözel (DİN)	AcCbAdc d
Cevap Anh.	B AACCBADCCD
Sözel (İNG)	Ccaa Dc bb
Cevap Anh.	B CBCBDBCAD
Sayısal (FEN)	AbDCDd bbDc CAc
Cevap Anh.	B ADDCDABCDABCABABDDC

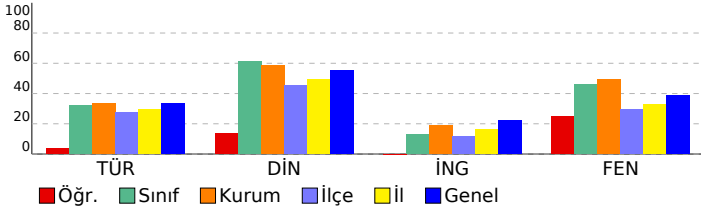

8. SINIF AV YAYINLARI FAVORİ TG 2022-2023

DERSLERE GÖRE BAŞARI ANALİZİ

Sözel (TÜR)	S	D	Y	B%
Türkçe				
Bağlamdan yararlanarak bilmediği kelime ve kelime gruplarının anlamını tahmin eder.	1	0	0	0
Metnin içeriğini yorumlar.	2	0	1	0
Deyim, atasözü ve özdeyişlerin metne katkısını belirler.	1	0	0	0
Okudukları ile ilgili çıkarımlarda bulunur.	1	0	0	0
Metnin konusunu belirler.	1	0	0	0
Metnin ana fikrini/ana duygusunu belirler.	1	0	1	0
Metinle ilgili soruları cevaplar.	2	1	1	50
Metinler arasında karşılaştırma yapar.	1	0	1	0
Yazdıklarını düzenler.	2	1	1	50
Metindeki söz sanatlarını tespit eder.	1	0	1	0
Metin türlerini ayırt eder.	1	0	1	0
Filiillerin cümledeki işlevlerini kavrar.	2	0	1	0
Görsellerle ilgili soruları cevaplar.	2	1	1	50
Grafik, tablo ve çizelgeyle sunulan bilgileri yorumlar.	1	0	1	0
Metindeki iş ve işlem basamaklarını kavrar.	1	1	0	100

Sözel (TAR)	S	D	Y	B%
Tarih				
Avrupa'daki gelişmelerin yansımaları bağlamında Osmanlı Devleti'nin yirminci yüzyılın başlarındaki siyasi ve sos	2	0	0	0
Mustafa Kemal'in çocukluk ve öğrenim hayatından hareketle onun kişilik özelliklerinin oluşumu hakkında çıkarımlı	2	0	0	0
Gençlik döneminde Mustafa Kemal'in fikir hayatını etkileyen önemli kişileri ve olayları kavrar.	2	0	0	0
Mustafa Kemal'in askerlik hayatı ile ilgili olayları ve olguları onun kişilik özellikleri ile ilişkilendirir.	2	0	0	0
Birinci Dünya Savaşı'nın sebeplerini ve savaşın başlamasına yol açan gelişmeleri kavrar.	2	0	0	0

Sözel (DİN)	S	D	Y	B%
Din K.ve A.B.				
İnsanın ilmi, iradesi, sorumluluğu ile kader arasındaki ilişki kurar.	3	1	2	33
Kader ve kaza inancını ayet ve hadislerle açıklar.	4	0	2	0
Kaza ve kader ile ilgili kavramları analiz eder.	3	2	1	67

Sözel (İNG)	S	D	Y	B%
İngilizce				
Students will be able to understand short and simple texts about friendship.	3	1	1	33
Students will be able to structure a talk to make simple inquiries, give explanations and reasons.	2	0	2	0
Students will be able to understand short and simple invitation letters, cards and e-mails.	2	1	0	50
Students will be able to write a short and simple letter apologizing and giving reasons for not attending a party in r	2	0	2	0
Students will be able to interact with reasonable ease in structured situations and short conversations involving ac	1	0	1	0

Sayısal (MAT)	S	D	Y	B%
Matematik				
Üslü ifadelerle ilgili temel kuralları anlar, birbirine denk ifadeler oluşturur.	7	0	0	0
Sayıların ondalık gösterimlerini 10'un tam sayı kuvvetlerini kullanarak çözümler.	3	0	0	0
Verilen pozitif tam sayıların pozitif tam sayı çarpanlarını bulur, pozitif tam sayıların pozitif tam sayı çarpanlarını üslü	3	0	0	0
İki doğal sayının en büyük ortak bölenini (EBOB) ve en küçük ortak katını (EKOK) hesaplar, ilgili problemleri çözer.	3	0	0	0
Tam sayıların, tam sayı kuvvetlerini hesaplar.	2	0	0	0
Verilen iki doğal sayının aralarında asal olup olmadığını belirler.	2	0	0	0

Sayısal (FEN)	S	D	Y	B%
Fen				
Mevsimlerin oluşumuna yönelik tahminlerde bulunur.	12	2	4	17
İklim ve hava olayları arasındaki farkı açıklar.	6	4	1	67
İklim biliminin (klimatoloji) bir bilim dalı olduğunu ve bu alanda çalışan uzmanlara iklim bilimci (klimatolog) adı veri	2	1	1	50

SINAV SONUÇ BELGESİ

ADANA / YÜREĞİR / Kazım Karabekir Ortaokulu

Öğrenci	Numara	Sınıf
MAHMUT ÇAM	131	8B

Puan Türü	Puan	Genel Ort.	Dereceler				
			Snf	Kurum	İlçe	İl	Genel
LGS	▲ 297,143	295,700	7	29	194	874	12259
Puanı Hesaplanan:			69	678	2473	28139	
Katılımlar:			19	69	681	2489	28253

Ders	Soru	Doğru	Yanlış	Net	Başarı %	Sınıf Ort.	Kurum Ort.	Genel Ort.
Türkçe	20	9	4	7,67	38	▲ 6,37	▲ 6,71	▲ 6,67
Tarih	10	7	3	6,00	60	▲ 4,81	▲ 4,51	▲ 4,75
Din K.ve A.B.	10	9	1	8,67	87	▲ 6,12	▲ 5,85	▲ 5,51
İngilizce	10	3	5	1,33	13	▲ 1,32	▼ 1,87	▼ 2,24
Matematik	20	3	4	1,67	8	▼ 2,19	▼ 3,24	▼ 4,23
Fen	20	11	7	8,67	43	▼ 9,25	▼ 9,81	▲ 7,77
Toplam:	90	42	24	34,00	38	▲ 30,05	▲ 31,99	▲ 31,17

Soru No	12345678901234567890
Sözel (TÜR)	a BADCaCBaCa AC
Cevap Anh.	A BCCDBADCDBAABACACDB
Sözel (TAR)	CdAdDCBDD
Cevap Anh.	A CBAACDCBDD
Sözel (DİN)	ADCDBCAbCA
Cevap Anh.	A ADCDBCAACA
Sözel (İNG)	D dCc caCc
Cevap Anh.	A DBACDCBDCB
Sayısal (MAT)	dC d cCD d
Cevap Anh.	A BCAADCBBDACBCDCABDA
Sayısal (FEN)	a d ACBbcCDcAaCDABd
Cevap Anh.	A CDBBACBADCBADCABAD

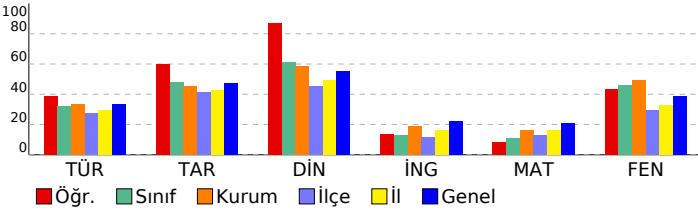

8. SINIF AV YAYINLARI FAVORİ TG 2022-2023

DERSLERE GÖRE BAŞARI ANALİZİ

Sözel (TÜR)	S	D	Y	B%
Türkçe				
Bağlamdan yararlanarak bilmediği kelime ve kelime gruplarının anlamını tahmin eder.	1	0	0	0
Metnin içeriğini yorumlar.	2	0	0	0
Deyim, atasözü ve özdeyişlerin metne katkısını belirler.	1	0	1	0
Okudukları ile ilgili çıkarımlarda bulunur.	1	1	0	100
Metnin konusunu belirler.	1	1	0	100
Metnin ana fikrini/ana duygusunu belirler.	1	1	0	100
Metinle ilgili soruları cevaplar.	2	2	0	100
Metinler arasında karşılaştırma yapar.	1	0	1	0
Yazdıklarını düzenler.	2	2	0	100
Metindeki söz sanatlarını tespit eder.	1	0	1	0
Metin türlerini ayırır eder.	1	0	1	0
Filiillerin cümledeki işlevlerini kavrar.	2	0	0	0
Görsellerle ilgili soruları cevaplar.	2	2	0	100
Grafik, tablo ve çizelgeyle sunulan bilgileri yorumlar.	1	0	0	0
Metindeki iş ve işlem basamaklarını kavrar.	1	0	0	0

Sözel (TAR)	S	D	Y	B%
Tarih				
Avrupa'daki gelişmelerin yansımaları bağlamında Osmanlı Devleti'nin yirminci yüzyılın başlarındaki siyasi ve sos	2	1	1	50
Mustafa Kemal'in çocukluk ve öğrenim hayatından hareketle onun kişilik özelliklerinin oluşumu hakkında çıkarımlı	2	1	1	50
Gençlik döneminde Mustafa Kemal'in fikir hayatını etkileyen önemli kişileri ve olayları kavrar.	2	1	1	50
Mustafa Kemal'in askerlik hayatı ile ilgili olayları ve olguları onun kişilik özellikleri ile ilişkilendirir.	2	2	0	100
Birinci Dünya Savaşı'nın sebeplerini ve savaşın başlamasına yol açan gelişmeleri kavrar.	2	2	0	100

Sözel (DİN)	S	D	Y	B%
Din K.ve A.B.				
İnsanın ilmi, iradesi, sorumluluğu ile kader arasında ilişki kurar.	3	3	0	100
Kader ve kaza inancını ayet ve hadislerle açıklar.	4	3	1	75
Kaza ve kader ile ilgili kavramları analiz eder.	3	3	0	100

Sözel (İNG)	S	D	Y	B%
İngilizce				
Students will be able to understand short and simple texts about friendship.	3	1	0	33
Students will be able to structure a talk to make simple inquiries, give explanations and reasons.	2	1	1	50
Students will be able to understand short and simple invitation letters, cards and e-mails.	2	1	1	50
Students will be able to write a short and simple letter apologizing and giving reasons for not attending a party in r	2	0	2	0
Students will be able to interact with reasonable ease in structured situations and short conversations involving ac	1	0	1	0

Sayısal (MAT)	S	D	Y	B%
Matematik				
Üslü ifadelerle ilgili temel kuralları anlar, birbirine denk ifadeler oluşturur.	7	1	3	14
Sayıların ondalık gösterimlerini 10'un tam sayı kuvvetlerini kullanarak çözümler.	3	1	0	33
Verilen pozitif tam sayıların pozitif tam sayı çarpanlarını bulur, pozitif tam sayıların pozitif tam sayı çarpanlarını üslü	3	1	1	33
İki doğal sayının en büyük ortak bölenini (EBOB) ve en küçük ortak katını (EKOK) hesaplar, ilgili problemleri çözer.	3	0	0	0
Tam sayıların, tam sayı kuvvetlerini hesaplar.	2	0	0	0
Verilen iki doğal sayının aralarında asal olup olmadığını belirler.	2	0	0	0

Sayısal (FEN)	S	D	Y	B%
Fen				
Mevsimlerin oluşumuna yönelik tahminlerde bulunur.	12	4	6	33
İklim ve hava olayları arasındaki farkı açıklar.	6	5	1	83
İklim biliminin (klimatoloji) bir bilim dalı olduğunu ve bu alanda çalışan uzmanlara iklim bilimci (klimatolog) adı verildiğini	2	2	0	100

SINAV SONUÇ BELGESİ

ADANA / YÜREĞİR / Kazım Karabekir Ortaokulu

Öğrenci	Numara	Sınıf
MEDİNE TUTAR	45	8B

Puan Türü	Puan	Genel Ort.	Dereceler				
			Snf	Kurum	İlçe	İl	Genel
LGS	▲ 386,011	295,700	3	11	53	269	4406
Puanı Hesaplanan:			69	678	2473	28139	
Katılımlar:			19	69	681	2489	28253

Ders	Soru	Doğru	Yanlış	Net	Başarı %	Sınıf Ort.	Kurum Ort.	Genel Ort.
Türkçe	20	14	5	12,33	62	▲ 6,37	▲ 6,71	▲ 6,67
Tarih	10	8	2	7,33	73	▲ 4,81	▲ 4,51	▲ 4,75
Din K.ve A.B.	10	8	2	7,33	73	▲ 6,12	▲ 5,85	▲ 5,51
İngilizce	10	7	2	6,33	63	▲ 1,32	▲ 1,87	▲ 2,24
Matematik	20	9	4	7,67	38	▲ 2,19	▲ 3,24	▲ 4,23
Fen	20	18	1	17,67	88	▲ 9,25	▲ 9,81	▲ 7,77
Toplam:	90	64	16	58,67	65	▲ 30,05	▲ 31,99	▲ 31,17

Soru No	12345678901234567890
Sözel (TÜR)	BCCcBADbDbcA BACACDa
Cevap Anh.	A BCCDBADCDBAABACACDB
Sözel (TAR)	CBAACbdBDD
Cevap Anh.	A CBAACDCBDD
Sözel (DİN)	AcCDBCAAaA
Cevap Anh.	A ADCDBCAACA
Sözel (İNG)	DdACDCB Ca
Cevap Anh.	A DBACDCBDCB
Sayısal (MAT)	d d BBDAbBCDC Ad
Cevap Anh.	A BCAADCBBDACBCDCABDA
Sayısal (FEN)	CDBBACB DCDBADdDABAD
Cevap Anh.	A CDBBACBADDCBADCADABAD

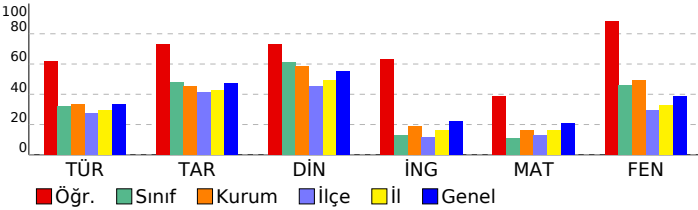

8. SINIF AV YAYINLARI FAVORİ TG 2022-2023

DERSLERE GÖRE BAŞARI ANALİZİ

Sözel (TÜR)	S	D	Y	B%
Türkçe				
Bağlamdan yararlanarak bilmediği kelime ve kelime gruplarının anlamını tahmin eder.	1	1	0	100
Metnin içeriğini yorumlar.	2	1	1	50
Deyim, atasözü ve özdeyişlerin metne katkısını belirler.	1	1	0	100
Okudukları ile ilgili çıkarımlarda bulunur.	1	1	0	100
Metnin konusunu belirler.	1	1	0	100
Metnin ana fikrini/ana duygusunu belirler.	1	1	0	100
Metninle ilgili soruları cevaplar.	2	0	2	0
Metinler arasında karşılaştırma yapar.	1	1	0	100
Yazdıklarını düzenler.	2	1	1	50
Metindeki söz sanatlarını tespit eder.	1	0	0	0
Metin türlerini ayırır eder.	1	1	0	100
Filiillerin cümledeki işlevlerini kavrar.	2	2	0	100
Görsellerle ilgili soruları cevaplar.	2	2	0	100
Grafik, tablo ve çizelgeyle sunulan bilgileri yorumlar.	1	1	0	100
Metindeki iş ve işlem basamaklarını kavrar.	1	0	1	0

Sözel (TAR)	S	D	Y	B%
Tarih				
Avrupa'daki gelişmelerin yansımaları bağlamında Osmanlı Devleti'nin yirminci yüzyılın başlarındaki siyasi ve sos	2	2	0	100
Mustafa Kemal'in çocukluk ve öğrenim hayatından hareketle onun kişilik özelliklerinin oluşumu hakkında çıkarımlı	2	2	0	100
Gençlik döneminde Mustafa Kemal'in fikir hayatını etkileyen önemli kişileri ve olayları kavrar.	2	1	1	50
Mustafa Kemal'in askerlik hayatı ile ilgili olayları ve olguları onun kişilik özellikleri ile ilişkilendirir.	2	1	1	50
Birinci Dünya Savaşı'nın sebeplerini ve savaşın başlamasına yol açan gelişmeleri kavrar.	2	2	0	100

Sözel (DİN)	S	D	Y	B%
Din K.ve A.B.				
İnsanın ilmi, iradesi, sorumluluğu ile kader arasında ilişki kurar.	3	3	0	100
Kader ve kaza inancını ayet ve hadislerle açıklar.	4	3	1	75
Kaza ve kader ile ilgili kavramları analiz eder.	3	2	1	67

Sözel (İNG)	S	D	Y	B%
İngilizce				
Students will be able to understand short and simple texts about friendship.	3	2	1	67
Students will be able to structure a talk to make simple inquiries, give explanations and reasons.	2	2	0	100
Students will be able to understand short and simple invitation letters, cards and e-mails.	2	1	0	50
Students will be able to write a short and simple letter apologizing and giving reasons for not attending a party in r	2	1	1	50
Students will be able to interact with reasonable ease in structured situations and short conversations involving ac	1	1	0	100

Sayısal (MAT)	S	D	Y	B%
Matematik				
Üslü ifadelerle ilgili temel kuralları anlar, birbirine denk ifadeler oluşturur.	7	4	2	57
Sayıların ondalık gösterimlerini 10'un tam sayı kuvvetlerini kullanarak çözümler.	3	0	1	0
Verilen pozitif tam sayıların pozitif tam sayı çarpanlarını bulur, pozitif tam sayıların pozitif tam sayı çarpanlarını üslü	3	1	1	33
İki doğal sayının en büyük ortak bölenini (EBOB) ve en küçük ortak katını (EKOK) hesaplar, ilgili problemleri çözer.	3	2	0	67
Tam sayıların, tam sayı kuvvetlerini hesaplar.	2	1	0	50
Verilen iki doğal sayının aralarında asal olup olmadığını belirler.	2	1	0	50

Sayısal (FEN)	S	D	Y	B%
Fen				
Mevsimlerin oluşumuna yönelik tahminlerde bulunur.	12	11	0	92
İklim ve hava olayları arasındaki farkı açıklar.	6	6	0	100
İklim biliminin (klimatoloji) bir bilim dalı olduğunu ve bu alanda çalışan uzmanlara iklim bilimci (klimatolog) adı verildiğini	2	1	1	50

SINAV SONUÇ BELGESİ										8. SINIF AV YAYINLARI FAVORİ TG 2022-2023									
ADANA / YÜREĞİR / Kazım Karabekir Ortaokulu										DERSLERE GÖRE BAŞARI ANALİZİ									
Öğrenci					Numara		Sınıf												
MELİKE YILDIRIM					144		8B												
Puan Türü	Puan	Genel Ort.	Dereceler																
			Snf	Kurum	İlçe	İl	Genel												
LGS	▼ 257,562	295,700	15	47	337	1343	17568												
Puanı Hesaplanan:			69	678	2473	28139													
Katılımlar:			19	69	681	2489	28253												
Ders	Soru	Doğru	Yanlış	Net	Başarı %	Sınıf Ort.	Kurum Ort.	Genel Ort.											
Türkçe	20	8	11	4,33	22	▼ 6,37	▼ 6,71	▼ 6,67											
Tarih	10	7	3	6,00	60	▲ 4,81	▲ 4,51	▲ 4,75											
Din K.ve A.B.	10	8	2	7,33	73	▲ 6,12	▲ 5,85	▲ 5,51											
İngilizce	10	2	7	-0,33	-3	▼ 1,32	▼ 1,87	▼ 2,24											
Matematik	20	3	9	0,00	0	▼ 2,19	▼ 3,24	▼ 4,23											
Fen	20	8	9	5,00	25	▼ 9,25	▼ 9,81	▼ 7,77											
Toplam:		90	36	41	22,33	25	▼ 30,05	▼ 31,17											
Soru No	12345678901234567890																		
Sözel (TÜR)	A bbCaDcaaAdadacABCC																		
Cevap Anh.	B ACDCCBDBCAABADBABCC																		
Sözel (TAR)	DdDcBdCBCA																		
Cevap Anh.	B DCDDBACBCA																		
Sözel (DİN)	AbCCABAcd																		
Cevap Anh.	B AACCCABADCD																		
Sözel (İNG)	CcacbadaA																		
Cevap Anh.	B CBCBDBCAD																		
Sayısal (MAT)	dadbad BC B ac b																		
Cevap Anh.	B BCACBADBCABCDADCAD																		
Sayısal (FEN)	dDDdc dCbbcaCABA Bc																		
Cevap Anh.	B ADDCDABCDACABABBDC																		

Sözel (TÜR)	S	D	Y	B%
Türkçe				
Bağlamdan yararlanarak bilmediği kelime ve kelime gruplarının anlamını tahmin eder.	1	1	0	100
Metnin içeriğini yorumlar.	2	1	1	50
Deyim, atasözü ve özdeyişlerin metne katkısını belirler.	1	1	0	100
Okudukları ile ilgili çıkarımlarda bulunur.	1	0	1	0
Metnin konusunu belirler.	1	1	0	100
Metnin ana fikrin/ana duygusunu belirler.	1	0	1	0
Metinle ilgili soruları cevaplar.	2	1	1	50
Metinler arasında karşılaştırma yapar.	1	1	0	100
Yazdıklarını düzenler.	2	1	1	50
Metindeki söz sanatlarını tespit eder.	1	0	1	0
Metin türlerini ayırt eder.	1	0	1	0
Filiillerin cümledeki işlevlerini kavrar.	2	0	1	0
Görsellerle ilgili soruları cevaplar.	2	1	1	50
Grafik, tablo ve çizelgeyle sunulan bilgileri yorumlar.	1	0	1	0
Metindeki iş ve işlem basamaklarını kavrar.	1	0	1	0

Sözel (TAR)	S	D	Y	B%
Tarih				
Avrupa'daki gelişmelerin yansımaları bağlamında Osmanlı Devleti'nin yirminci yüzyılın başlarındaki siyasi ve sos	2	2	0	100
Mustafa Kemal'in çocukluk ve öğrenim hayatından hareketle onun kişilik özelliklerinin oluşumu hakkında çıkarımlı	2	1	1	50
Gençlik döneminde Mustafa Kemal'in fikir hayatını etkileyen önemli kişileri ve olayları kavrar.	2	2	0	100
Mustafa Kemal'in askerlik hayatı ile ilgili olayları ve olguları onun kişilik özellikleri ile ilişkilendirir.	2	1	1	50
Birinci Dünya Savaşı'nın sebeplerini ve savaşın başlamasına yol açan gelişmeleri kavrar.	2	1	1	50

Sözel (DİN)	S	D	Y	B%
Din K.ve A.B.				
İnsanın ilmi, iradesi, sorumluluğu ile kader arasında ilişki kurar.	3	3	0	100
Kader ve kaza inancını ayet ve hadislerle açıklar.	4	2	2	50
Kaza ve kader ile ilgili kavramları analiz eder.	3	3	0	100

Sözel (İNG)	S	D	Y	B%
İngilizce				
Students will be able to understand short and simple texts about friendship.	3	1	2	33
Students will be able to structure a talk to make simple inquiries, give explanations and reasons.	2	1	1	50
Students will be able to understand short and simple invitation letters, cards and e-mails.	2	0	2	0
Students will be able to write a short and simple letter apologizing and giving reasons for not attending a party in r	2	0	1	0
Students will be able to interact with reasonable ease in structured situations and short conversations involving ac	1	0	1	0

Sayısal (MAT)	S	D	Y	B%
Matematik				
Üslü ifadelerle ilgili temel kuralları anlar, birbirine denk ifadeler oluşturur.	7	1	3	14
Sayıların ondalık gösterimlerini 10'un tam sayı kuvvetlerini kullanarak çözümler.	3	1	0	33
Verilen pozitif tam sayıların pozitif tam sayı çarpanlarını bulur, pozitif tam sayıların pozitif tam sayı çarpanlarını üslü	3	0	2	0
İki doğal sayının en büyük ortak bölenini (EBOB) ve en küçük ortak katını (EKOK) hesaplar, ilgili problemleri çözer.	3	0	1	0
Tam sayıların, tam sayı kuvvetlerini hesaplar.	2	1	1	50
Verilen iki doğal sayının aralarında asal olup olmadığını belirler.	2	0	2	0

Sayısal (FEN)	S	D	Y	B%
Fen				
Mevsimlerin oluşumuna yönelik tahminlerde bulunur.	12	2	7	17
İklim ve hava olayları arasındaki farkı açıklar.	6	5	1	83
İklim biliminin (klimatoloji) bir bilim dalı olduğunu ve bu alanda çalışan uzmanlara iklim bilimci (klimatolog) adı verildiğini	2	1	1	50

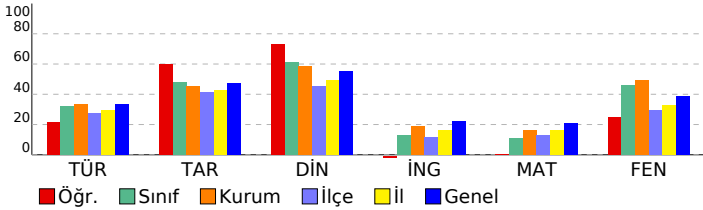

SINAV SONUÇ BELGESİ

ADANA / YÜREĞİR / Kazım Karabekir Ortaokulu

Öğrenci: MUHAMMEDİRİCANLI Numara: 51 Sınıf: 8B

Puan Türü	Puan	Genel Ort.	Dereceler				
			Snf	Kurum	İlçe	İl	Genel
LGS	▲ 295,859	295,700	8	31	198	884	12398
Puanı Hesaplanan:			69	678	2473	28139	
Katılımlar:			19	69	681	2489	28253

Ders	Soru	Doğru	Yanlış	Net	Başarı %	Sınıf Ort.	Kurum Ort.	Genel Ort.
Türkçe	20	8	2	7,33	37	▲ 6,37	▲ 6,71	▲ 6,67
Tarih	10	8	2	7,33	73	▲ 4,81	▲ 4,51	▲ 4,75
Din K.ve A.B.	10	7	3	6,00	60	▼ 6,12	▲ 5,85	▲ 5,51
Fen	20	14	6	12,00	60	▲ 9,25	▲ 9,81	▲ 7,77
Toplam:	90	37	13	32,67	36	▲ 30,05	▲ 31,99	▲ 31,17

Soru No	12345678901234567890
Sözel (TÜR)	adCDBADC CB
Cevap Anh.	A BCCDBADCDCBAABACACDB
Sözel (TAR)	CBdACDCBcD
Cevap Anh.	A CBAACDCBDD
Sözel (DİN)	AcCbBCAAaA
Cevap Anh.	A ADCDBCAACA
Sayısal (FEN)	CDBBACddDCDBAcCbcBAb
Cevap Anh.	A CDBBACBADCBADCDABAD

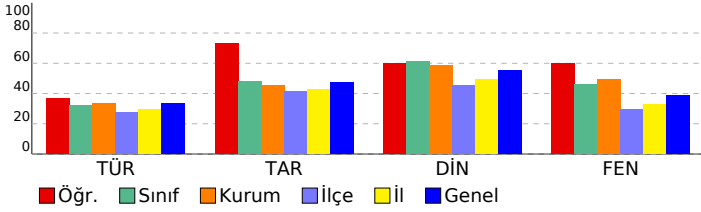

8. SINIF AV YAYINLARI FAVORİ TG 2022-2023

DERSLERE GÖRE BAŞARI ANALİZİ

Sözel (TÜR)	S	D	Y	B%
Türkçe				
Bağlamdan yararlanarak bilmediği kelime ve kelime gruplarının anlamını tahmin eder.	1	0	1	0
Metnin içeriğini yorumlar.	2	1	1	50
Deyim, atasözü ve özdeyişlerin metne katkısını belirler.	1	1	0	100
Okudukları ile ilgili çıkarımlarda bulunur.	1	1	0	100
Metnin konusunu belirler.	1	1	0	100
Metnin ana fikrini/ana duygusunu belirler.	1	1	0	100
Metinle ilgili soruları cevaplar.	2	2	0	100
Metinler arasında karşılaştırma yapar.	1	0	0	0
Yazdıklarını düzenler.	2	1	0	50
Metindeki söz sanatlarını tespit eder.	1	0	0	0
Metin türlerini ayırt eder.	1	0	0	0
Filiillerin cümledeki işlevlerini kavrar.	2	0	0	0
Görsellerle ilgili soruları cevaplar.	2	0	0	0
Grafik, tablo ve çizelgeyle sunulan bilgileri yorumlar.	1	0	0	0
Metindeki iş ve işlem basamaklarını kavrar.	1	0	0	0

Sözel (TAR)	S	D	Y	B%
Tarih				
Avrupa'daki gelişmelerin yansımaları bağlamında Osmanlı Devleti'nin yirminci yüzyılın başlarındaki siyasi ve sos.	2	2	0	100
Mustafa Kemal'in çocukluk ve öğrenim hayatından hareketle onun kişilik özelliklerinin oluşumu hakkında çıkarımlar.	2	1	1	50
Gençlik döneminde Mustafa Kemal'in fikir hayatını etkileyen önemli kişileri ve olayları kavrar.	2	2	0	100
Mustafa Kemal'in askerlik hayatı ile ilgili olayları ve olguları onun kişilik özellikleri ile ilişkilendirir.	2	2	0	100
Birinci Dünya Savaşı'nın sebeplerini ve savaşın başlamasına yol açan gelişmeleri kavrar.	2	1	1	50

Sözel (DİN)	S	D	Y	B%
Din K.ve A.B.				
İnsanın ilmi, iradesi, sorumluluğu ile kader arasında ilişki kurar.	3	3	0	100
Kader ve kaza inancını ayet ve hadislerle açıklar.	4	2	2	50
Kaza ve kader ile ilgili kavramları analiz eder.	3	2	1	67

Sözel (İNG)	S	D	Y	B%
İngilizce				
Students will be able to understand short and simple texts about friendship.	3	0	0	0
Students will be able to structure a talk to make simple inquiries, give explanations and reasons.	2	0	0	0
Students will be able to understand short and simple invitation letters, cards and e-mails.	2	0	0	0
Students will be able to write a short and simple letter apologizing and giving reasons for not attending a party in r	2	0	0	0
Students will be able to interact with reasonable ease in structured situations and short conversations involving ac	1	0	0	0

Sayısal (MAT)	S	D	Y	B%
Matematik				
Üslü ifadelerle ilgili temel kuralları anlar, birbirine denk ifadeler oluşturur.	7	0	0	0
Sayıların ondalık gösterimlerini 10'un tam sayı kuvvetlerini kullanarak çözümler.	3	0	0	0
Verilen pozitif tam sayıların pozitif tam sayı çarpanlarını bulur, pozitif tam sayıların pozitif tam sayı çarpanlarını üslü	3	0	0	0
İki doğal sayının en büyük ortak bölenini (EBOB) ve en küçük ortak katını (EKOK) hesaplar, ilgili problemleri çözer.	3	0	0	0
Tam sayıların, tam sayı kuvvetlerini hesaplar.	2	0	0	0
Verilen iki doğal sayının aralarında asal olup olmadığını belirler.	2	0	0	0

Sayısal (FEN)	S	D	Y	B%
Fen				
Mevsimlerin oluşumuna yönelik tahminlerde bulunur.	12	10	2	83
İklim ve hava olayları arasındaki farkı açıklar.	6	2	4	33
İklim biliminin (klimatoloji) bir bilim dalı olduğunu ve bu alanda çalışan uzmanlara iklim bilimci (klimatolog) adı verildiğini açıklar.	2	2	0	100

SINAV SONUÇ BELGESİ										8. SINIF AV YAYINLARI FAVORİ TG 2022-2023									
ADANA / YÜREĞİR / Kazım Karabekir Ortaokulu										DERSLERE GÖRE BAŞARI ANALİZİ									
Öğrenci					Numara		Sınıf												
MUSTAFA YALUĞTEKİN					125		8B												
Puan Türü	Puan	Genel Ort.	Dereceler																
			Snf	Kurum	İlçe	İl	Genel												
LGS	▲ 310,288	295,700	6	27	168	764	10697												
Puanı Hesaplanan:			69	678	2473	28139													
Katılımlar:			19	69	681	2489	28253												
Ders	Soru	Doğru	Yanlış	Net	Başarı %	Sınıf Ort.	Kurum Ort.	Genel Ort.											
Türkçe	20	5	12	1,00	5	▼ 6,37	▼ 6,71	▼ 6,67											
Tarih	10	6	3	5,00	50	▲ 4,81	▲ 4,51	▲ 4,75											
Din K.ve A.B.	10	8	2	7,33	73	▲ 6,12	▲ 5,85	▲ 5,51											
İngilizce	10	2	3	1,00	10	▼ 1,32	▼ 1,87	▼ 2,24											
Matematik	20	6	9	3,00	15	▲ 2,19	▼ 3,24	▼ 4,23											
Fen	20	19	1	18,67	93	▲ 9,25	▲ 9,81	▲ 7,77											
Toplam:		90	46	30	36,00	40	▲ 30,05	▲ 31,99	▲ 31,17										
Soru No	12345678901234567890																		
Sözel (TÜR)	A bdCccBbabA dcd Cb																		
Cevap Anh.	B ACDCCBDBDCAABADBABCC																		
Sözel (TAR)	bCdCb BCA																		
Cevap Anh.	B DCDDBACBCA																		
Sözel (DİN)	AACCdADCD																		
Cevap Anh.	B AACCBADCD																		
Sözel (İNG)	dBb C b																		
Cevap Anh.	B CBCBDBCAD																		
Sayısal (MAT)	d bdB DddAB a cCdbd																		
Cevap Anh.	B BCACBADBCACBDBADCACD																		
Sayısal (FEN)	dDDCDABCDDBACABABDDC																		
Cevap Anh.	B ADDCDABCDDBACABABDDC																		

Sözel (TÜR)	S	D	Y	B%
Türkçe				
Bağlamdan yararlanarak bilmediği kelime ve kelime gruplarının anlamını tahmin eder.	1	0	0	0
Metnin içeriğini yorumlar.	2	1	1	50
Deyim, atasözü ve özdeyişlerin metne katkısını belirler.	1	0	1	0
Okudukları ile ilgili çıkarımlarda bulunur.	1	0	1	0
Metnin konusunu belirler.	1	0	1	0
Metnin ana fikrin/ana duygusunu belirler.	1	0	1	0
Metinle ilgili soruları cevaplar.	2	1	1	50
Metinler arasında karşılaştırma yapar.	1	0	1	0
Yazdıklarını düzenler.	2	0	2	0
Metindeki söz sanatlarını tespit eder.	1	1	0	100
Metin türlerini ayırır eder.	1	0	0	0
Filiillerin cümledeki işlevlerini kavrar.	2	0	1	0
Görsellerle ilgili soruları cevaplar.	2	1	1	50
Grafik, tablo ve çizelgeyle sunulan bilgileri yorumlar.	1	0	1	0
Metindeki iş ve işlem basamaklarını kavrar.	1	1	0	100

Sözel (TAR)	S	D	Y	B%
Tarih				
Avrupa'daki gelişmelerin yansımaları bağlamında Osmanlı Devleti'nin yirminci yüzyılın başlarındaki siyasi ve sos	2	1	0	50
Mustafa Kemal'in çocukluk ve öğrenim hayatından hareketle onun kişilik özelliklerinin oluşumu hakkında çıkarımlı	2	1	1	50
Gençlik döneminde Mustafa Kemal'in fikir hayatını etkileyen önemli kişileri ve olayları kavrar.	2	1	1	50
Mustafa Kemal'in askerlik hayatı ile ilgili olayları ve olgularını onun kişilik özellikleri ile ilişkilendirir.	2	2	0	100
Birinci Dünya Savaşı'nın sebeplerini ve savaşın başlamasına yol açan gelişmeleri kavrar.	2	1	1	50

Sözel (DİN)	S	D	Y	B%
Din K.ve A.B.				
İnsanın ilmi, iradesi, sorumluluğu ile kader arasında ilişki kurar.	3	3	0	100
Kader ve kaza inancını ayet ve hadislerle açıklar.	4	3	1	75
Kaza ve kader ile ilgili kavramları analiz eder.	3	2	1	67

Sözel (İNG)	S	D	Y	B%
İngilizce				
Students will be able to understand short and simple texts about friendship.	3	0	1	0
Students will be able to structure a talk to make simple inquiries, give explanations and reasons.	2	0	1	0
Students will be able to understand short and simple invitation letters, cards and e-mails.	2	1	0	50
Students will be able to write a short and simple letter apologizing and giving reasons for not attending a party in r	2	1	1	50
Students will be able to interact with reasonable ease in structured situations and short conversations involving ac	1	0	0	0

Sayısal (MAT)	S	D	Y	B%
Matematik				
Üslü ifadelerle ilgili temel kuralları anlar, birbirine denk ifadeler oluşturur.	7	2	3	29
Sayıların ondalık gösterimlerini 10'un tam sayı kuvvetlerini kullanarak çözümler.	3	2	1	67
Verilen pozitif tam sayıların pozitif tam sayı çarpanlarını bulur, pozitif tam sayıların pozitif tam sayı çarpanlarını üslü	3	1	2	33
İki doğal sayının en büyük ortak bölenini (EBOB) ve en küçük ortak katını (EKOK) hesaplar, ilgili problemleri çözer.	3	0	2	0
Tam sayıların, tam sayı kuvvetlerini hesaplar.	2	1	0	50
Verilen iki doğal sayının aralarında asal olup olmadığını belirler.	2	0	1	0

Sayısal (FEN)	S	D	Y	B%
Fen				
Mevsimlerin oluşumuna yönelik tahminlerde bulunur.	12	11	1	92
İklim ve hava olayları arasındaki farkı açıklar.	6	6	0	100
İklim biliminin (klimatoloji) bir bilim dalı olduğunu ve bu alanda çalışan uzmanlara iklim bilimci (klimatolog) adı verildiğini	2	2	0	100

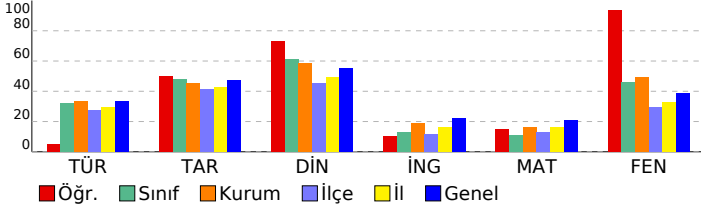

SINAV SONUÇ BELGESİ								8. SINIF AV YAYINLARI FAVORİ TG 2022-2023			
ADANA / YÜREĞİR / Kazım Karabekir Ortaokulu								DERSLERE GÖRE BAŞARI ANALİZİ			
Öğrenci				Numara		Sınıf					
NAZ DENİZ				145		8B					
Puan Türü	Puan	Genel Ort.	Dereceler								
			Snf	Kurum	İlçe	İl	Genel				
LGS	▼ 265,258	295,700	12	43	308	1246	16445				
Puanı Hesaplanan:			69	678	2473	28139					
Katılımlar:			19	69	681	2489	28253				
Ders	Soru	Doğru	Yanlış	Net	Başarı %	Sınıf Ort.	Kurum Ort.	Genel Ort.			
Türkçe	20	10	10	6,67	33	▲ 6,37	▼ 6,71	◆ 6,67			
Tarih	10	3	5	1,33	13	▼ 4,81	▼ 4,51	▼ 4,75			
Din K.ve A.B.	10	4	6	2,00	20	▼ 6,12	▼ 5,85	▼ 5,51			
İngilizce	10	2	4	0,67	7	▼ 1,32	▼ 1,87	▼ 2,24			
Matematik	20	1	8	-1,67	-8	▼ 2,19	▼ 3,24	▼ 4,23			
Fen	20	13	6	11,00	55	▲ 9,25	▲ 9,81	▲ 7,77			
Toplam:		90	33	39	20,00	22	▼ 30,05	▼ 31,17			
Soru No	12345678901234567890										
Sözel (TÜR)	cCdCBAcCaCcaAabCbaB										
Cevap Anh.	A BCCDBADDCBAABACACDB										
Sözel (TAR)	cdAdB BcD										
Cevap Anh.	A CBAACDCBDD										
Sözel (DİN)	AcCDcCbbac										
Cevap Anh.	A ADCDBCAACA										
Sözel (İNG)	dCc B aa										
Cevap Anh.	A DBACDCBDCB										
Sayısal (MAT)	a cc dD c b db										
Cevap Anh.	A BCAADCBBDACBCDCCABDA										
Sayısal (FEN)	CDB ACcdDCDBbDcAaAb										
Cevap Anh.	A CDBBACBADDCBADCDABAD										

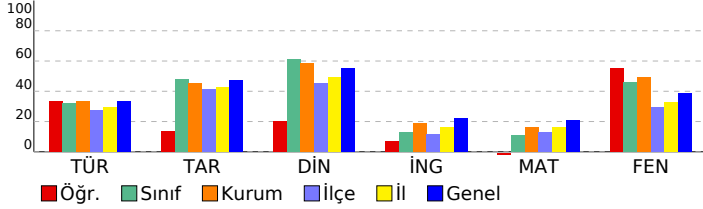

Sözel (TÜR)	S	D	Y	B%
Türkçe				
Bağlamdan yararlanarak bilmediği kelime ve kelime gruplarının anlamını tahmin eder.	1	0	1	0
Metnin içeriğini yorumlar.	2	1	1	50
Deyim, atasözü ve özdeyişlerin metne katkısını belirler.	1	0	1	0
Okudukları ile ilgili çıkarımlarda bulunur.	1	1	0	100
Metnin konusunu belirler.	1	1	0	100
Metnin ana fikrin/ana duygusunu belirler.	1	0	1	0
Metinle ilgili soruları cevaplar.	2	2	0	100
Metinler arasında karşılaştırma yapar.	1	0	1	0
Yazdıklarını düzenler.	2	1	1	50
Metindeki söz sanatlarını tespit eder.	1	1	0	100
Metin türlerini ayırt eder.	1	0	1	0
Filiillerin cümledeki işlevlerini kavrar.	2	1	1	50
Görsellerle ilgili soruları cevaplar.	2	1	1	50
Grafik, tablo ve çizelgeyle sunulan bilgileri yorumlar.	1	0	1	0
Metindeki iş ve işlem basamaklarını kavrar.	1	1	0	100

Sözel (TAR)	S	D	Y	B%
Tarih				
Avrupa'daki gelişmelerin yansımaları bağlamında Osmanlı Devleti'nin yirminci yüzyılın başlarındaki siyasi ve sos	2	0	1	0
Mustafa Kemal'in çocukluk ve öğrenim hayatından hareketle onun kişilik özelliklerinin oluşumu hakkında çıkarımlı	2	1	1	50
Gençlik döneminde Mustafa Kemal'in fikir hayatını etkileyen önemli kişileri ve olayları kavrar.	2	0	2	0
Mustafa Kemal'in askerlik hayatı ile ilgili olayları ve olguları onun kişilik özellikleri ile ilişkilendirir.	2	1	0	50
Birinci Dünya Savaşı'nın sebeplerini ve savaşın başlamasına yol açan gelişmeleri kavrar.	2	1	1	50

Sözel (DİN)	S	D	Y	B%
Din K.ve A.B.				
İnsanın ilmi, iradesi, sorumluluğu ile kader arasında ilişki kurar.	3	2	1	67
Kader ve kaza inancını ayet ve hadislerle açıklar.	4	1	3	25
Kaza ve kader ile ilgili kavramları analiz eder.	3	1	2	33

Sözel (İNG)	S	D	Y	B%
İngilizce				
Students will be able to understand short and simple texts about friendship.	3	0	0	0
Students will be able to structure a talk to make simple inquiries, give explanations and reasons.	2	0	2	0
Students will be able to understand short and simple invitation letters, cards and e-mails.	2	1	0	50
Students will be able to write a short and simple letter apologizing and giving reasons for not attending a party in r	2	0	2	0
Students will be able to interact with reasonable ease in structured situations and short conversations involving ac	1	1	0	100

Sayısal (MAT)	S	D	Y	B%
Matematik				
Üslü ifadelerle ilgili temel kuralları anlar, birbirine denk ifadeler oluşturur.	7	0	3	0
Sayıların ondalık gösterimlerini 10'un tam sayı kuvvetlerini kullanarak çözümler.	3	0	2	0
Verilen pozitif tam sayıların pozitif tam sayı çarpanlarını bulur, pozitif tam sayıların pozitif tam sayı çarpanlarını üslü	3	0	3	0
İki doğal sayının en büyük ortak bölenini (EBOB) ve en küçük ortak katını (EKOK) hesaplar, ilgili problemleri çözer.	3	0	0	0
Tam sayıların, tam sayı kuvvetlerini hesaplar.	2	0	0	0
Verilen iki doğal sayının aralarında asal olup olmadığını belirler.	2	1	0	50

Sayısal (FEN)	S	D	Y	B%
Fen				
Mevsimlerin oluşumuna yönelik tahminlerde bulunur.	12	7	4	58
İklim ve hava olayları arasındaki farkı açıklar.	6	4	2	67
İklim biliminin (klimatoloji) bir bilim dalı olduğunu ve bu alanda çalışan uzmanlara iklim bilimci (klimatolog) adı verildiğini	2	2	0	100

SINAV SONUÇ BELGESİ

ADANA / YÜREĞİR / Kazım Karabekir Ortaokulu

Öğrenci	Numara	Sınıf
NEMİDE ÇİÇEK ŞAHİN	14	8B

Puan Türü	Puan	Genel Ort.	Dereceler				
			Snf	Kurum	İlçe	İl	Genel
LGS	▼ 291,118	295,700	10	35	212	935	12961
Puanı Hesaplanan:			69	678	2473	28139	
Katılımlar:			19	69	681	2489	28253

Ders	Soru	Doğru	Yanlış	Net	Başarı %	Sınıf Ort.	Kurum Ort.	Genel Ort.
Türkçe	20	12	7	9,67	48	▲ 6,37	▲ 6,71	▲ 6,67
Tarih	10	6	4	4,67	47	▼ 4,81	▲ 4,51	▼ 4,75
Din K.ve A.B.	10	8	2	7,33	73	▲ 6,12	▲ 5,85	▲ 5,51
İngilizce	10	2	5	0,33	3	▼ 1,32	▼ 1,87	▼ 2,24
Matematik	20	2	8	-0,67	-3	▼ 2,19	▼ 3,24	▼ 4,23
Fen	20	12	7	9,67	48	▲ 9,25	▼ 9,81	▲ 7,77
Toplam:	90	42	33	31,00	34	▲ 30,05	▼ 31,99	▼ 31,17

Soru No	12345678901234567890
Sözel (TÜR)	BCCbBdaC CBAAadCbaB
Cevap Anh.	A BCCDBADDCBAABACACDB
Sözel (TAR)	CBdACDdBcc
Cevap Anh.	A CBAACDCBDD
Sözel (DİN)	ADCDBCbAaA
Cevap Anh.	A ADCDBCAACA
Sözel (İNG)	D cbD a ad
Cevap Anh.	A DBACDCBDCB
Sayısal (MAT)	d DdadB cdD a
Cevap Anh.	A BCAADCBBDACBCDCABDA
Sayısal (FEN)	aDDBACd cCbcADCDABdb
Cevap Anh.	A CDBBACBADDCBADCABAD

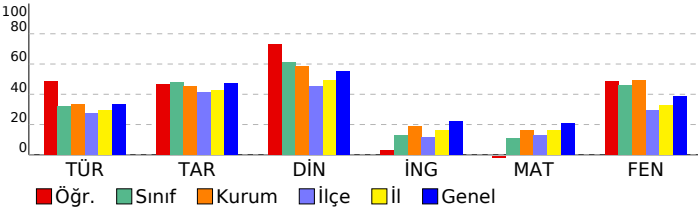

8. SINIF AV YAYINLARI FAVORİ TG 2022-2023

DERSLERE GÖRE BAŞARI ANALİZİ

Sözel (TÜR)	S	D	Y	B%
Türkçe				
Bağlamdan yararlanarak bilmediği kelime ve kelime gruplarının anlamını tahmin eder.	1	1	0	100
Metnin içeriğini yorumlar.	2	1	1	50
Deyim, atasözü ve özdeyişlerin metne katkısını belirler.	1	1	0	100
Okudukları ile ilgili çıkarımlarda bulunur.	1	1	0	100
Metnin konusunu belirler.	1	0	1	0
Metnin ana fikrini/ana duygusunu belirler.	1	0	1	0
Metinle ilgili soruları cevaplar.	2	2	0	100
Metinler arasında karşılaştırma yapar.	1	0	0	0
Yazdıklarını düzenler.	2	2	0	100
Metindeki söz sanatlarını tespit eder.	1	1	0	100
Metin türlerini ayırır eder.	1	0	1	0
Filiillerin cümledeki işlevlerini kavrar.	2	1	1	50
Görsellerle ilgili soruları cevaplar.	2	1	1	50
Grafik, tablo ve çizelgeyle sunulan bilgileri yorumlar.	1	0	1	0
Metindeki iş ve işlem basamaklarını kavrar.	1	1	0	100

Sözel (TAR)	S	D	Y	B%
Tarih				
Avrupa'daki gelişmelerin yansımaları bağlamında Osmanlı Devleti'nin yirminci yüzyılın başlarındaki siyasi ve sos.	2	2	0	100
Mustafa Kemal'in çocukluk ve öğrenim hayatından hareketle onun kişilik özelliklerinin oluşumu hakkında çıkarılır.	2	1	1	50
Gençlik döneminde Mustafa Kemal'in fikir hayatını etkileyen önemli kişileri ve olayları kavrar.	2	2	0	100
Mustafa Kemal'in askerlik hayatı ile ilgili olayları ve olguları onun kişilik özellikleri ile ilişkilendirir.	2	1	1	50
Birinci Dünya Savaşı'nın sebeplerini ve savaşın başlamasına yol açan gelişmeleri kavrar.	2	0	2	0

Sözel (DİN)	S	D	Y	B%
Din K.ve A.B.				
İnsanın ilmi, iradesi, sorumluluğu ile kader arasında ilişki kurar.	3	3	0	100
Kader ve kaza inancını ayet ve hadislerle açıklar.	4	4	0	100
Kaza ve kader ile ilgili kavramları analiz eder.	3	1	2	33

Sözel (İNG)	S	D	Y	B%
İngilizce				
Students will be able to understand short and simple texts about friendship.	3	1	0	33
Students will be able to structure a talk to make simple inquiries, give explanations and reasons.	2	0	2	0
Students will be able to understand short and simple invitation letters, cards and e-mails.	2	0	1	0
Students will be able to write a short and simple letter apologizing and giving reasons for not attending a party in r	2	1	1	50
Students will be able to interact with reasonable ease in structured situations and short conversations involving ac	1	0	1	0

Sayısal (MAT)	S	D	Y	B%
Matematik				
Üslü ifadelerle ilgili temel kuralları anlar, birbirine denk ifadeler oluşturur.	7	0	4	0
Sayıların ondalık gösterimlerini 10'un tam sayı kuvvetlerini kullanarak çözümler.	3	0	0	0
Verilen pozitif tam sayıların pozitif tam sayı çarpanlarını bulur, pozitif tam sayıların pozitif tam sayı çarpanlarını üslü	3	2	1	67
İki doğal sayının en büyük ortak bölenini (EBOB) ve en küçük ortak katını (EKOK) hesaplar, ilgili problemleri çözer.	3	0	1	0
Tam sayıların, tam sayı kuvvetlerini hesaplar.	2	0	1	0
Verilen iki doğal sayının aralarında asal olup olmadığını belirler.	2	0	1	0

Sayısal (FEN)	S	D	Y	B%
Fen				
Mevsimlerin oluşumuna yönelik tahminlerde bulunur.	12	5	6	42
İklim ve hava olayları arasındaki farkı açıklar.	6	5	1	83
İklim biliminin (klimatoloji) bir bilim dalı olduğunu ve bu alanda çalışan uzmanlara iklim bilimci (klimatolog) adı verildiğini	2	2	0	100

SINAV SONUÇ BELGESİ								
ADANA / YÜREĞİR / Kazım Karabekir Ortaokulu								
Öğrenci				Numara		Sınıf		
ORKUN UMUT DOĞAN				168		8B		
Puan Türü	Puan	Genel Ort.	Dereceler					
			Snf	Kurum	İlçe	İl	Genel	
LGS	▼ 258,853	295,700	14	46	334	1329	17377	
Puanı Hesaplanan:			69	678	2473	28139		
Katılımlar:			19	69	681	2489	28253	
Ders	Soru	Doğru	Yanlış	Net	Başarı %	Sınıf Ort.	Kurum Ort.	Genel Ort.
Türkçe	20	7	13	2,67	13	▼ 6,37	▼ 6,71	▼ 6,67
Tarih	10	6	4	4,67	47	▼ 4,81	▲ 4,51	▼ 4,75
Din K.ve A.B.	10	4	6	2,00	20	▼ 6,12	▼ 5,85	▼ 5,51
Matematik	20	6	9	3,00	15	▲ 2,19	▼ 3,24	▼ 4,23
Fen	20	9	9	6,00	30	▼ 9,25	▼ 9,81	▼ 7,77
Toplam:		90	32	41	18,33	▼ 30,05	▼ 31,99	▼ 31,17
Soru No	12345678901234567890							
Sözel (TÜR)	cdCobAcDcCabAacdAbDd							
Cevap Anh.	A BCCDBADDCBAABACACDB							
Sözel (TAR)	CcAACadDD							
Cevap Anh.	A CBAACDCBDD							
Sözel (DİN)	AcaDaCbcaA							
Cevap Anh.	ADCDBCAACA							
Sayısal (MAT)	caAdbCbdbcdBCD d							
Cevap Anh.	A BCAADCBBDACBCDCCABDA							
Sayısal (FEN)	dBACdcDaaacDgDbBAD							
Cevap Anh.	A CDBBACBADDCBADCDABAD							

8. SINIF AV YAYINLARI FAVORİ TG 2022-2023				
DERSLERE GÖRE BAŞARI ANALİZİ				
Sözel (TÜR)				
Türkçe	S	D	Y	B%
Bağlamdan yararlanarak bilmediği kelime ve kelime gruplarının anlamını tahmin eder.	1	0	1	0
Metnin içeriğini yorumlar.	2	0	2	0
Deyim, atasözü ve özdeyişlerin metne katkısını belirler.	1	1	0	100
Okudukları ile ilgili çıkarımlarda bulunur.	1	1	0	100
Metnin konusunu belirler.	1	1	0	100
Metnin ana fikrini/ana duygusunu belirler.	1	0	1	0
Metinle ilgili soruları cevaplar.	2	1	1	50
Metinler arasında karşılaştırma yapar.	1	0	1	0
Yazdıklarını düzenler.	2	0	2	0
Metindeki söz sanatlarını tespit eder.	1	1	0	100
Metin türlerini ayırır eder.	1	0	1	0
Filiillerin cümledeki işlevlerini kavrar.	2	0	2	0
Görsellerle ilgili soruları cevaplar.	2	1	1	50
Grafik, tablo ve çizelgeyle sunulan bilgileri yorumlar.	1	1	0	100
Metindeki iş ve işlem basamaklarını kavrar.	1	0	1	0
Sözel (TAR)				
Tarih	S	D	Y	B%
Avrupa'daki gelişmelerin yansımaları bağlamında Osmanlı Devleti'nin yirminci yüzyılın başlarındaki siyasi ve sos	2	1	1	50
Mustafa Kemal'in çocukluk ve öğrenim hayatından hareketle onun kişilik özelliklerinin oluşumu hakkında çıkarımlı	2	2	0	100
Gençlik döneminde Mustafa Kemal'in fikir hayatını etkileyen önemli kişileri ve olayları kavrar.	2	1	1	50
Mustafa Kemal'in askerlik hayatı ile ilgili olayları ve olguları onun kişilik özellikleri ile ilişkilendirir.	2	0	2	0
Birinci Dünya Savaşı'nın sebeplerini ve savaşın başlamasına yol açan gelişmeleri kavrar.	2	2	0	100
Sözel (DİN)				
Din K.ve A.B.	S	D	Y	B%
İnsanın ilmi, iradesi, sorumluluğu ile kader arasında ilişki kurar.	3	3	0	100
Kader ve kaza inancını ayet ve hadislerle açıklar.	4	1	3	25
Kaza ve kader ile ilgili kavramları analiz eder.	3	0	3	0
Sözel (İNG)				
İngilizce	S	D	Y	B%
Students will be able to understand short and simple texts about friendship.	3	0	0	0
Students will be able to structure a talk to make simple inquiries, give explanations and reasons.	2	0	0	0
Students will be able to understand short and simple invitation letters, cards and e-mails.	2	0	0	0
Students will be able to write a short and simple letter apologizing and giving reasons for not attending a party in r	2	0	0	0
Students will be able to interact with reasonable ease in structured situations and short conversations involving ac	1	0	0	0
Sayısal (MAT)				
Matematik	S	D	Y	B%
Üslü ifadelerle ilgili temel kuralları anlar, birbirine denk ifadeler oluşturur.	7	2	4	29
Sayıların ondalık gösterimlerini 10'un tam sayı kuvvetlerini kullanarak çözümler.	3	1	1	33
Verilen pozitif tam sayıların pozitif tam sayı çarpanlarını bulur, pozitif tam sayıların pozitif tam sayı çarpanlarını üslü	3	1	2	33
İki doğal sayının en büyük ortak bölenini (EBOB) ve en küçük ortak katını (EKOK) hesaplar, ilgili problemleri çözer.	3	1	1	33
Tam sayıların, tam sayı kuvvetlerini hesaplar.	2	1	0	50
Verilen iki doğal sayının aralarında asal olup olmadığını belirler.	2	0	1	0
Sayısal (FEN)				
Fen	S	D	Y	B%
Mevsimlerin oluşumuna yönelik tahminlerde bulunur.	12	4	6	33
İklim ve hava olayları arasındaki farkı açıklar.	6	5	1	83
İklim biliminin (klimatoloji) bir bilim dalı olduğunu ve bu alanda çalışan uzmanlara iklim bilimci (klimatolog) adı verildiğini	2	0	2	0

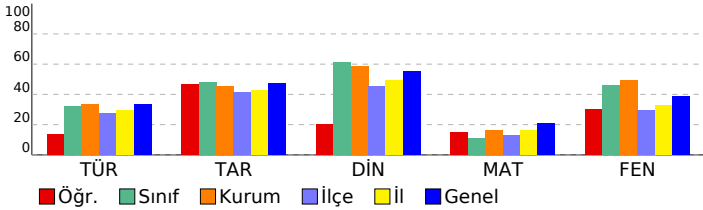

SINAV SONUÇ BELGESİ

ADANA / YÜREĞİR / Kazım Karabekir Ortaokulu

Öğrenci	Numara	Sınıf
ADAL DEMİRKIRAN	16	8C

Puan Türü	Puan	Genel Ort.	Dereceler				
			Snf	Kurum	İlçe	İl	Genel
LGS	▼ 251,999	295,700	15	49	361	1432	18372
Puanı Hesaplanan:			69	678	2473	28139	
Katılımlar:			19	69	681	2489	28253

Ders	Soru	Doğru	Yanlış	Net	Başarı %	Sınıf Ort.	Kurum Ort.	Genel Ort.
Türkçe	20	8	6	6,00	30	▼ 7,84	▼ 6,71	▼ 6,67
Tarih	10	1	1	0,67	7	▼ 4,26	▼ 4,51	▼ 4,75
Din K.ve A.B.	10	5	4	3,67	37	▼ 5,49	▼ 5,85	▼ 5,51
İngilizce	10	0	1	-0,33	-3	▼ 1,95	▼ 1,87	▼ 2,24
Matematik	20	0	1	-0,33	-2	▼ 4,05	▼ 3,24	▼ 4,23
Fen	20	8	5	6,33	32	▼ 11,42	▼ 9,81	▼ 7,77
Toplam:	90	22	18	16,00	18	▼ 35,02	▼ 31,99	▼ 31,17

Soru No	12345678901234567890
Sözel (TÜR)	A cbCcD abAB BA Cd
Cevap Anh.	B ACDCBDBDCAABADBABCC
Sözel (TAR)	dA
Cevap Anh.	B DCDDBACBCA
Sözel (DİN)	AcCd BAcb
Cevap Anh.	B AACCABADCD
Sözel (İNG)	c
Cevap Anh.	B CBCBDBCAD
Sayısal (MAT)	d
Cevap Anh.	B BCACBADBCABDCBADCAD
Sayısal (FEN)	DCDAcCbD aCAa d
Cevap Anh.	B ADDCDABCDDBACABABDDC

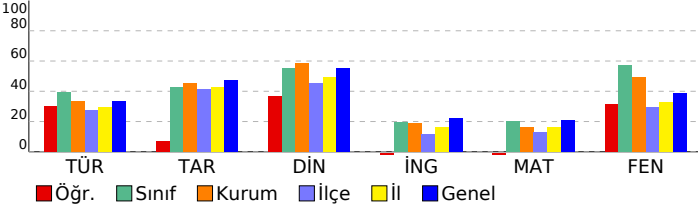

8. SINIF AV YAYINLARI FAVORİ TG 2022-2023

DERSLERE GÖRE BAŞARI ANALİZİ

Sözel (TÜR)	S	D	Y	B%
Türkçe				
Bağlamdan yararlanarak bilmediği kelime ve kelime gruplarının anlamını tahmin eder.	1	0	0	0
Metnin içeriğini yorumlar.	2	1	0	50
Deyim, atasözü ve özdeyişlerin metne katkısını belirler.	1	0	1	0
Okudukları ile ilgili çıkarımlarda bulunur.	1	1	0	100
Metnin konusunu belirler.	1	1	0	100
Metnin ana fikrin/ana duygusunu belirler.	1	0	1	0
Metinle ilgili soruları cevaplar.	2	1	1	50
Metinler arasında karşılaştırma yapar.	1	1	0	100
Yazdıklarını düzenler.	2	0	2	0
Metindeki söz sanatlarını tespit eder.	1	1	0	100
Metin türlerini ayırt eder.	1	1	0	100
Filiisilerin cümledeki işlevlerini kavrar.	2	0	0	0
Görsellerle ilgili soruları cevaplar.	2	1	1	50
Grafik, tablo ve çizelgeyle sunulan bilgileri yorumlar.	1	0	0	0
Metindeki iş ve işlem basamaklarını kavrar.	1	0	0	0

Sözel (TAR)	S	D	Y	B%
Tarih				
Avrupa'daki gelişmelerin yansımaları bağlamında Osmanlı Devleti'nin yirminci yüzyılın başlarındaki siyasi ve sos	2	0	0	0
Mustafa Kemal'in çocukluk ve öğrenim hayatından hareketle onun kişilik özelliklerinin oluşumu hakkında çıkarımlı	2	1	0	50
Gençlik döneminde Mustafa Kemal'in fikir hayatını etkileyen önemli kişileri ve olayları kavrar.	2	0	1	0
Mustafa Kemal'in askerlik hayatı ile ilgili olayları ve olguları onun kişilik özellikleri ile ilişkilendirir.	2	0	0	0
Birinci Dünya Savaşı'nın sebeplerini ve savaşın başlamasına yol açan gelişmeleri kavrar.	2	0	0	0

Sözel (DİN)	S	D	Y	B%
Din K.ve A.B.				
İnsanın ilmi, iradesi, sorumluluğu ile kader arasında ilişki kurar.	3	2	1	67
Kader ve kaza inancını ayet ve hadislerle açıklar.	4	1	3	25
Kaza ve kader ile ilgili kavramları analiz eder.	3	2	0	67

Sözel (İNG)	S	D	Y	B%
İngilizce				
Students will be able to understand short and simple texts about friendship.	3	0	0	0
Students will be able to structure a talk to make simple inquiries, give explanations and reasons.	2	0	0	0
Students will be able to understand short and simple invitation letters, cards and e-mails.	2	0	0	0
Students will be able to write a short and simple letter apologizing and giving reasons for not attending a party in r	2	0	1	0
Students will be able to interact with reasonable ease in structured situations and short conversations involving ac	1	0	0	0

Sayısal (MAT)	S	D	Y	B%
Matematik				
Üslü ifadelerle ilgili temel kuralları anlar, birbirine denk ifadeler oluşturur.	7	0	1	0
Sayıların ondalık gösterimlerini 10'un tam sayı kuvvetlerini kullanarak çözümler.	3	0	0	0
Verilen pozitif tam sayıların pozitif tam sayı çarpanlarını bulur, pozitif tam sayıların pozitif tam sayı çarpanlarını üslü	3	0	0	0
İki doğal sayının en büyük ortak bölenini (EBOB) ve en küçük ortak katını (EKOK) hesaplar, ilgili problemleri çözer.	3	0	0	0
Tam sayıların, tam sayı kuvvetlerini hesaplar.	2	0	0	0
Verilen iki doğal sayının aralarında asal olup olmadığını belirler.	2	0	0	0

Sayısal (FEN)	S	D	Y	B%
Fen				
Mevsimlerin oluşumuna yönelik tahminlerde bulunur.	12	2	5	17
İklim ve hava olayları arasındaki farkı açıklar.	6	4	0	67
İklim biliminin (klimatoloji) bir bilim dalı olduğunu ve bu alanda çalışan uzmanlara iklim bilimci (klimatolog) adı veri	2	2	0	100

SINAV SONUÇ BELGESİ							
ADANA / YÜREĞİR / Kazım Karabekir Ortaokulu							
Öğrenci				Numara		Sınıf	
BERATTUNACOŞMAN				272		8C	
Puan Türü	Puan	Genel Ort.	Dereceler				
			Snf	Kurum	İlçe	İl	Genel
LGS	▼ 242,669	295,700	16	52	397	1555	19759
Puanı Hesaplanan:			69	678	2473	28139	
Katılımlar:			19	69	681	2489	28253

Ders	Soru	Doğru	Yanlış	Net	Başarı %	Sınıf Ort.	Kurum Ort.	Genel Ort.
Türkçe	20	8	12	4,00	20	▼ 7,84	▼ 6,71	▼ 6,67
Tarih	10	5	5	3,33	33	▼ 4,26	▼ 4,51	▼ 4,75
Din K.ve A.B.	10	1	9	-2,00	-20	▼ 5,49	▼ 5,85	▼ 5,51
İngilizce	10	0	10	-3,33	-33	▼ 1,95	▼ 1,87	▼ 2,24
Matematik	20	5	15	0,00	0	▼ 4,05	▼ 3,24	▼ 4,23
Fen	20	11	9	8,00	40	▼ 11,42	▼ 9,81	▲ 7,77
Toplam:	90	30	60	10,00	11	▼ 35,02	▼ 31,99	▼ 31,17

Soru No	12345678901234567890
Sözel (TÜR)	AbbCaBDDdAcAdbcBACab
Cevap Anh.	B ACDCBDBDCAABADBABCC
Sözel (TAR)	aCbDBbaCA
Cevap Anh.	B DCDDBACBCA
Sözel (DİN)	dcabdacabD
Cevap Anh.	B AACCABADCD
Sözel (İNG)	bcacbcaddc
Cevap Anh.	B CBCBDBCAD
Sayısal (MAT)	cadCaAbdbbdaaBcDbAbc
Cevap Anh.	B BCACBADBCABCDADCAD
Sayısal (FEN)	AbDCabBaDcABCAdcaBcC
Cevap Anh.	B ADDCDABCDDABCABABDDC

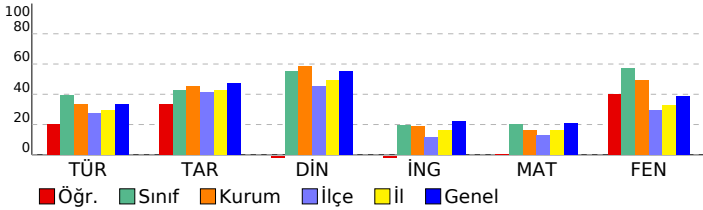

8. SINIF AV YAYINLARI FAVORİ TG 2022-2023

DERSLERE GÖRE BAŞARI ANALİZİ

Sözel (TÜR)	S	D	Y	B%
Türkçe				
Bağlamdan yararlanarak bilmediği kelime ve kelime gruplarının anlamını tahmin eder.	1	0	1	0
Metnin içeriğini yorumlar.	2	0	2	0
Deyim, atasözü ve özdeyişlerin metne katkısını belirler.	1	0	1	0
Okudukları ile ilgili çıkarımlarda bulunur.	1	1	0	100
Metnin konusunu belirler.	1	1	0	100
Metnin ana fikrini/ana duygusunu belirler.	1	0	1	0
Metinle ilgili soruları cevaplar.	2	1	1	50
Metinler arasında karşılaştırma yapar.	1	1	0	100
Yazdıklarını düzenler.	2	1	1	50
Metindeki söz sanatlarını tespit eder.	1	1	0	100
Metin türlerini ayırt eder.	1	0	1	0
Filiillerin cümledeki işlevlerini kavrar.	2	0	2	0
Görsellerle ilgili soruları cevaplar.	2	1	1	50
Grafik, tablo ve çizelgeyle sunulan bilgileri yorumlar.	1	1	0	100
Metindeki iş ve işlem basamaklarını kavrar.	1	0	1	0

Sözel (TAR)	S	D	Y	B%
Tarih				
Avrupa'daki gelişmelerin yansımaları bağlamında Osmanlı Devleti'nin yirminci yüzyılın başlarındaki siyasi ve sos	2	0	2	0
Mustafa Kemal'in çocukluk ve öğrenim hayatından hareketle onun kişilik özelliklerinin oluşumu hakkında çıkarımlı	2	1	1	50
Gençlik döneminde Mustafa Kemal'in fikir hayatını etkileyen önemli kişileri ve olayları kavrar.	2	1	1	50
Mustafa Kemal'in askerlik hayatı ile ilgili olayları ve olguları onun kişilik özellikleri ile ilişkilendirir.	2	2	0	100
Birinci Dünya Savaşı'nın sebeplerini ve savaşın başlamasına yol açan gelişmeleri kavrar.	2	1	1	50

Sözel (DİN)	S	D	Y	B%
Din K.ve A.B.				
İnsanın ilmi, iradesi, sorumluluğu ile kader arasında ilişki kurar.	3	0	3	0
Kader ve kaza inancını ayet ve hadislerle açıklar.	4	1	3	25
Kaza ve kader ile ilgili kavramları analiz eder.	3	0	3	0

Sözel (İNG)	S	D	Y	B%
İngilizce				
Students will be able to understand short and simple texts about friendship.	3	0	3	0
Students will be able to structure a talk to make simple inquiries, give explanations and reasons.	2	0	2	0
Students will be able to understand short and simple invitation letters, cards and e-mails.	2	0	2	0
Students will be able to write a short and simple letter apologizing and giving reasons for not attending a party in r	2	0	2	0
Students will be able to interact with reasonable ease in structured situations and short conversations involving ac	1	0	1	0

Sayısal (MAT)	S	D	Y	B%
Matematik				
Üslü ifadelerle ilgili temel kuralları anlar, birbirine denk ifadeler oluşturur.	7	2	5	29
Sayıların ondalık gösterimlerini 10'un tam sayı kuvvetlerini kullanarak çözümler.	3	0	3	0
Verilen pozitif tam sayıların pozitif tam sayı çarpanlarını bulur, pozitif tam sayıların pozitif tam sayı çarpanlarını üslü	3	1	2	33
İki doğal sayının en büyük ortak bölenini (EBOB) ve en küçük ortak katını (EKOK) hesaplar, ilgili problemleri çözer.	3	1	2	33
Tam sayıların, tam sayı kuvvetlerini hesaplar.	2	0	2	0
Verilen iki doğal sayının aralarında asal olup olmadığını belirler.	2	1	1	50

Sayısal (FEN)	S	D	Y	B%
Fen				
Mevsimlerin oluşumuna yönelik tahminlerde bulunur.	12	7	5	58
İklim ve hava olayları arasındaki farkı açıklar.	6	3	3	50
İklim biliminin (klimatoloji) bir bilim dalı olduğunu ve bu alanda çalışan uzmanlara iklim bilimci (klimatolog) adı verildiğini	2	1	1	50

SINAV SONUÇ BELGESİ

ADANA / YÜREĞİR / Kazım Karabekir Ortaokulu

Öğrenci	Numara	Sınıf
DEFNE AKKIR	107	8C

Puan Türü	Puan	Genel Ort.	Dereceler				
			Snf	Kurum	İlçe	İl	Genel
LGS	▼ 226,055	295,700	18	57	491	1858	22552
Puanı Hesaplanan:			69	678	2473	28139	
Katılımlar:			19	69	681	2489	28253

Ders	Soru	Doğru	Yanlış	Net	Başarı %	Sınıf Ort.	Kurum Ort.	Genel Ort.
Türkçe	20	3	11	-0,67	-3	▼ 7,84	▼ 6,71	▼ 6,67
Tarih	10	2	4	0,67	7	▼ 4,26	▼ 4,51	▼ 4,75
Din K.ve A.B.	10	6	4	4,67	47	▼ 5,49	▼ 5,85	▼ 5,51
İngilizce	10	4	3	3,00	30	▲ 1,95	▲ 1,87	▲ 2,24
Matematik	20	5	11	1,33	7	▼ 4,05	▼ 3,24	▼ 4,23
Fen	20	5	8	2,33	12	▼ 11,42	▼ 9,81	▼ 7,77
Toplam:	90	25	41	11,33	13	▼ 35,02	▼ 31,99	▼ 31,17

Soru No	12345678901234567890
Sözel (TÜR)	dbaaccD caBbcd A
Cevap Anh.	A BCCDBADCBAABACACDB
Sözel (TAR)	dBdAb c
Cevap Anh.	A CBAACDCBDD
Sözel (DİN)	AcCDBCbbCc
Cevap Anh.	A ADCDBCAACA
Sözel (İNG)	cBbbD DC
Cevap Anh.	A DBACDCBDCB
Sayısal (MAT)	aCbcbabb bCa bCddc
Cevap Anh.	A BCAADCBBDACBCDCABDA
Sayısal (FEN)	d Bc BcbC dbD a cD
Cevap Anh.	A CDBBACBADCBADCABAD

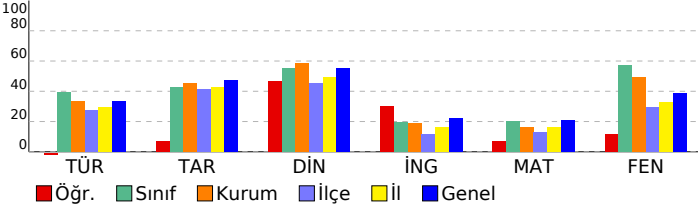

8. SINIF AV YAYINLARI FAVORİ TG 2022-2023

DERSLERE GÖRE BAŞARI ANALİZİ

Sözel (TÜR)	S	D	Y	B%
Türkçe				
Bağlamdan yararlanarak bilmediği kelime ve kelime gruplarının anlamını tahmin eder.	1	0	1	0
Metnin içeriğini yorumlar.	2	0	2	0
Deyim, atasözü ve özdeyişlerin metne katkısını belirler.	1	0	1	0
Okudukları ile ilgili çıkarımlarda bulunur.	1	0	1	0
Metnin konusunu belirler.	1	0	1	0
Metnin ana fikrin/ana duygusunu belirler.	1	1	0	100
Metinle ilgili soruları cevaplar.	2	0	1	0
Metinler arasında karşılaştırma yapar.	1	0	1	0
Yazdıklarını düzenler.	2	1	1	50
Metindeki söz sanatlarını tespit eder.	1	0	1	0
Metin türlerini ayırır eder.	1	0	1	0
Filiillerin cümledeki işlevlerini kavrar.	2	0	0	0
Görsellerle ilgili soruları cevaplar.	2	1	0	50
Grafik, tablo ve çizelgeyle sunulan bilgileri yorumlar.	1	0	0	0
Metindeki iş ve işlem basamaklarını kavrar.	1	0	0	0

Sözel (TAR)	S	D	Y	B%
Tarih				
Avrupa'daki gelişmelerin yansımaları bağlamında Osmanlı Devleti'nin yirminci yüzyılın başlarındaki siyasi ve sos	2	1	1	50
Mustafa Kemal'in çocukluk ve öğrenim hayatından hareketle onun kişilik özelliklerinin oluşumu hakkında çıkarımlı	2	1	1	50
Gençlik döneminde Mustafa Kemal'in fikir hayatını etkileyen önemli kişileri ve olayları kavrar.	2	0	1	0
Mustafa Kemal'in askerlik hayatı ile ilgili olayları ve olguları onun kişilik özellikleri ile ilişkilendirir.	2	0	1	0
Birinci Dünya Savaşı'nın sebeplerini ve savaşın başlamasına yol açan gelişmeleri kavrar.	2	0	0	0

Sözel (DİN)	S	D	Y	B%
Din K.ve A.B.				
İnsanın ilmi, iradesi, sorumluluğu ile kader arasında ilişki kurar.	3	2	1	67
Kader ve kaza inancını ayet ve hadislerle açıklar.	4	2	2	50
Kaza ve kader ile ilgili kavramları analiz eder.	3	2	1	67

Sözel (İNG)	S	D	Y	B%
İngilizce				
Students will be able to understand short and simple texts about friendship.	3	1	1	33
Students will be able to structure a talk to make simple inquiries, give explanations and reasons.	2	1	1	50
Students will be able to understand short and simple invitation letters, cards and e-mails.	2	1	1	50
Students will be able to write a short and simple letter apologizing and giving reasons for not attending a party in r	2	1	0	50
Students will be able to interact with reasonable ease in structured situations and short conversations involving ac	1	0	0	0

Sayısal (MAT)	S	D	Y	B%
Matematik				
Üslü ifadelerle ilgili temel kuralları anlar, birbirine denk ifadeler oluşturur.	7	2	4	29
Sayıların ondalık gösterimlerini 10'un tam sayı kuvvetlerini kullanarak çözümler.	3	1	2	33
Verilen pozitif tam sayıların pozitif tam sayı çarpanlarını bulur, pozitif tam sayıların pozitif tam sayı çarpanlarını üslü	3	0	2	0
İki doğal sayının en büyük ortak bölenini (EBOB) ve en küçük ortak katını (EKOK) hesaplar, ilgili problemleri çözer.	3	0	3	0
Tam sayıların, tam sayı kuvvetlerini hesaplar.	2	2	0	100
Verilen iki doğal sayının aralarında asal olup olmadığını belirler.	2	0	0	0

Sayısal (FEN)	S	D	Y	B%
Fen				
Mevsimlerin oluşumuna yönelik tahminlerde bulunur.	12	2	7	17
İklim ve hava olayları arasındaki farkı açıklar.	6	2	1	33
İklim biliminin (klimatoloji) bir bilim dalı olduğunu ve bu alanda çalışan uzmanlara iklim bilimci (klimatolog) adı verildiğini	2	1	0	50

SINAV SONUÇ BELGESİ										8. SINIF AV YAYINLARI FAVORİ TG 2022-2023									
ADANA / YÜREĞİR / Kazım Karabekir Ortaokulu										DERSLERE GÖRE BAŞARI ANALİZİ									
Öğrenci					Numara		Sınıf												
ENES MALG*					123		8C												
Puan Türü	Puan	Genel Ort.	Dereceler					Genel Ort.											
			Snf	Kurum	İlçe	İl	Genel												
LGS	▼ 294,783	295,700	11	33	202	895	12519												
Puanı Hesaplanan:			69	678	2473	28139													
Katılımlar:			19	69	681	2489	28253												
Ders	Soru	Doğru	Yanlış	Net	Başarı %	Sınıf Ort.	Kurum Ort.	Genel Ort.											
Türkçe	20	7	7	4,67	23	▼ 7,84	▼ 6,71	▼ 6,67											
Tarih	10	6	3	5,00	50	▲ 4,26	▲ 4,51	▲ 4,75											
Din K.ve A.B.	10	6	2	5,33	53	▼ 5,49	▼ 5,85	▼ 5,51											
İngilizce	10	4	2	3,33	33	▲ 1,95	▲ 1,87	▲ 2,24											
Matematik	20	4	7	1,67	8	▼ 4,05	▼ 3,24	▼ 4,23											
Fen	20	14	5	12,33	62	▲ 11,42	▲ 9,81	▲ 7,77											
Toplam:		90	41	26	32,33	36	▼ 35,02	▲ 31,17											
Soru No	12345678901234567890																		
Sözel (TÜR)	Bd cdAD aCbcb cCA																		
Cevap Anh.	A BCCDBADCDBAABACACDB																		
Sözel (TAR)	CBdAd CBcD																		
Cevap Anh.	A CBAACDCBDD																		
Sözel (DİN)	A DBdAAaA																		
Cevap Anh.	A ADCDBCAACA																		
Sözel (İNG)	a CDbb C																		
Cevap Anh.	A DBACDCBDCB																		
Sayısal (MAT)	C dcB d a Db dcD																		
Cevap Anh.	A BCAADCBBDACBCDCABDA																		
Sayısal (FEN)	cBBACabDCBdDCDABAb																		
Cevap Anh.	A CDBBACBADCBADCDBAD																		

Sözel (TÜR)	S	D	Y	B%
Türkçe				
Bağlamdan yararlanarak bilmediği kelime ve kelime gruplarının anlamını tahmin eder.	1	1	0	100
Metnin içeriğini yorumlar.	2	0	2	0
Deyim, atasözü ve özdeyişlerin metne katkısını belirler.	1	0	0	0
Okudukları ile ilgili çıkarımlarda bulunur.	1	0	1	0
Metnin konusunu belirler.	1	1	0	100
Metnin ana fikrini/ana duygusunu belirler.	1	1	0	100
Metinle ilgili soruları cevaplar.	2	1	0	50
Metinler arasında karşılaştırma yapar.	1	0	1	0
Yazdıklarını düzenler.	2	1	1	50
Metindeki söz sanatlarını tespit eder.	1	0	1	0
Metin türlerini ayırt eder.	1	0	0	0
Filiillerin cümledeki işlevlerini kavrar.	2	1	1	50
Görsellerle ilgili soruları cevaplar.	2	1	0	50
Grafik, tablo ve çizelgeyle sunulan bilgileri yorumlar.	1	0	0	0
Metindeki iş ve işlem basamaklarını kavrar.	1	0	0	0

Sözel (TAR)	S	D	Y	B%
Tarih				
Avrupa'daki gelişmelerin yansımaları bağlamında Osmanlı Devleti'nin yirminci yüzyılın başlarındaki siyasi ve sos	2	2	0	100
Mustafa Kemal'in çocukluk ve öğrenim hayatından hareketle onun kişilik özelliklerinin oluşumu hakkında çıkarılmı	2	1	1	50
Gençlik döneminde Mustafa Kemal'in fikir hayatını etkileyen önemli kişileri ve olayları kavrar.	2	0	1	0
Mustafa Kemal'in askerlik hayatı ile ilgili olayları ve olguları onun kişilik özellikleri ile ilişkilendirir.	2	2	0	100
Birinci Dünya Savaşı'nın sebeplerini ve savaşın başlamasına yol açan gelişmeleri kavrar.	2	1	1	50

Sözel (DİN)	S	D	Y	B%
Din K.ve A.B.				
İnsanın ilmi, iradesi, sorumluluğu ile kader arasında ilişki kurar.	3	2	1	67
Kader ve kaza inancını ayet ve hadislerle açıklar.	4	3	0	75
Kaza ve kader ile ilgili kavramları analiz eder.	3	1	1	33

Sözel (İNG)	S	D	Y	B%
İngilizce				
Students will be able to understand short and simple texts about friendship.	3	0	2	0
Students will be able to structure a talk to make simple inquiries, give explanations and reasons.	2	1	0	50
Students will be able to understand short and simple invitation letters, cards and e-mails.	2	1	0	50
Students will be able to write a short and simple letter apologizing and giving reasons for not attending a party in r	2	1	0	50
Students will be able to interact with reasonable ease in structured situations and short conversations involving ac	1	1	0	100

Sayısal (MAT)	S	D	Y	B%
Matematik				
Üslü ifadelerle ilgili temel kuralları anlar, birbirine denk ifadeler oluşturur.	7	1	2	14
Sayıların ondalık gösterimlerini 10'un tam sayı kuvvetlerini kullanarak çözümler.	3	2	0	67
Verilen pozitif tam sayıların pozitif tam sayı çarpanlarını bulur, pozitif tam sayıların pozitif tam sayı çarpanlarını üslü	3	1	1	33
İki doğal sayının en büyük ortak bölenini (EBOB) ve en küçük ortak katını (EKOK) hesaplar, ilgili problemleri çözer.	3	0	3	0
Tam sayıların, tam sayı kuvvetlerini hesaplar.	2	0	1	0
Verilen iki doğal sayının aralarında asal olup olmadığını belirler.	2	0	0	0

Sayısal (FEN)	S	D	Y	B%
Fen				
Mevsimlerin oluşumuna yönelik tahminlerde bulunur.	12	7	4	58
İklim ve hava olayları arasındaki farkı açıklar.	6	5	1	83
İklim biliminin (klimatoloji) bir bilim dalı olduğunu ve bu alanda çalışan uzmanlara iklim bilimci (klimatolog) adı veri	2	2	0	100

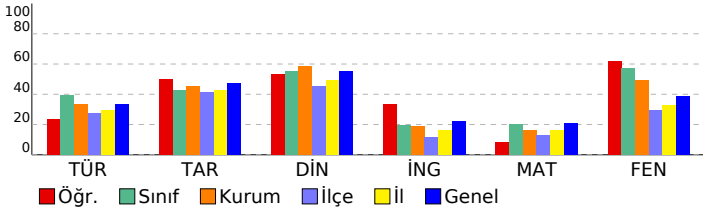

SINAV SONUÇ BELGESİ

ADANA / YÜREĞİR / Kazım Karabekir Ortaokulu

Öğrenci	Numara	Sınıf
ERAY DEMİRER	77	8C

Puan Türü	Puan	Genel Ort.	Dereceler				
			Snf	Kurum	İlçe	İl	Genel
LGS	▲ 336,575	295,700	6	20	116	558	8086
Puanı Hesaplanan:			69	678	2473	28139	
Katılımlar:			19	69	681	2489	28253

Ders	Soru	Doğru	Yanlış	Net	Başarı %	Sınıf Ort.	Kurum Ort.	Genel Ort.
Türkçe	20	10	6	8,00	40	▲ 7,84	▲ 6,71	▲ 6,67
Tarih	10	7	2	6,33	63	▲ 4,26	▲ 4,51	▲ 4,75
Din K.ve A.B.	10	7	2	6,33	63	▲ 5,49	▲ 5,85	▲ 5,51
İngilizce	10	5	4	3,67	37	▲ 1,95	▲ 1,87	▲ 2,24
Matematik	20	4	2	3,33	17	▼ 4,05	▲ 3,24	▼ 4,23
Fen	20	17	1	16,67	83	▲ 11,42	▲ 9,81	▲ 7,77
Toplam:	90	50	17	44,33	49	▲ 35,02	▲ 31,99	▲ 31,17

Soru No	12345678901234567890
Sözel (TÜR)	BC DcAcD BAADACAbA
Cevap Anh.	A BCCDBADDCBAABACACDB
Sözel (TAR)	CBdAC aBDD
Cevap Anh.	A CBAACDCBDD
Sözel (DİN)	A CDBdbACA
Cevap Anh.	A ADCDBCAACA
Sözel (İNG)	D caDCcDCd
Cevap Anh.	A DBACDCBDCB
Sayısal (MAT)	d D a D D D
Cevap Anh.	A BCAADCBBDACBCDCCABDA
Sayısal (FEN)	CDBBACB aCDBADCDABA
Cevap Anh.	A CDBBACBADCDADCBADAB

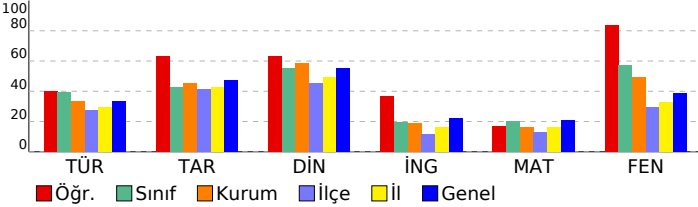

8. SINIF AV YAYINLARI FAVORİ TG 2022-2023

DERSLERE GÖRE BAŞARI ANALİZİ

Sözel (TÜR)	S	D	Y	B%
Türkçe				
Bağlamdan yararlanarak bilmediği kelime ve kelime gruplarının anlamını tahmin eder.	1	1	0	100
Metnin içeriğini yorumlar.	2	2	0	100
Deyim, atasözü ve özdeyişlerin metne katkısını belirler.	1	0	0	0
Okudukları ile ilgili çıkarımlarda bulunur.	1	0	1	0
Metnin konusunu belirler.	1	1	0	100
Metnin ana fikrini/ana duygusunu belirler.	1	0	1	0
Metinle ilgili soruları cevaplar.	2	0	1	0
Metinler arasında karşılaştırma yapar.	1	0	0	0
Yazdıklarını düzenler.	2	2	0	100
Metindeki söz sanatlarını tespit eder.	1	1	0	100
Metin türlerini ayırır eder.	1	0	1	0
Filiillerin cümledeki işlevlerini kavrar.	2	2	0	100
Görsellerle ilgili soruları cevaplar.	2	1	1	50
Grafik, tablo ve çizelgeyle sunulan bilgileri yorumlar.	1	0	1	0
Metindeki iş ve işlem basamaklarını kavrar.	1	0	0	0

Sözel (TAR)	S	D	Y	B%
Tarih				
Avrupa'daki gelişmelerin yansımaları bağlamında Osmanlı Devleti'nin yirminci yüzyılın başlarındaki siyasi ve sos	2	2	0	100
Mustafa Kemal'in çocukluk ve öğrenim hayatından hareketle onun kişilik özelliklerinin oluşumu hakkında çıkarımlı	2	1	1	50
Gençlik döneminde Mustafa Kemal'in fikir hayatını etkileyen önemli kişileri ve olayları kavrar.	2	1	0	50
Mustafa Kemal'in askerlik hayatı ile ilgili olayları ve olguları onun kişilik özellikleri ile ilişkilendirir.	2	1	1	50
Birinci Dünya Savaşı'nın sebeplerini ve savaşın başlamasına yol açan gelişmeleri kavrar.	2	2	0	100

Sözel (DİN)	S	D	Y	B%
Din K.ve A.B.				
İnsanın ilmi, iradesi, sorumluluğu ile kader arasında ilişki kurar.	3	2	1	67
Kader ve kaza inancını ayet ve hadislerle açıklar.	4	3	0	75
Kaza ve kader ile ilgili kavramları analiz eder.	3	2	1	67

Sözel (İNG)	S	D	Y	B%
İngilizce				
Students will be able to understand short and simple texts about friendship.	3	2	0	67
Students will be able to structure a talk to make simple inquiries, give explanations and reasons.	2	1	1	50
Students will be able to understand short and simple invitation letters, cards and e-mails.	2	1	1	50
Students will be able to write a short and simple letter apologizing and giving reasons for not attending a party in r	2	1	1	50
Students will be able to interact with reasonable ease in structured situations and short conversations involving ac	1	0	1	0

Sayısal (MAT)	S	D	Y	B%
Matematik				
Üslü ifadelerle ilgili temel kuralları anlar, birbirine denk ifadeler oluşturur.	7	0	1	0
Sayıların ondalık gösterimlerini 10'un tam sayı kuvvetlerini kullanarak çözümler.	3	1	0	33
Verilen pozitif tam sayıların pozitif tam sayı çarpanlarını bulur, pozitif tam sayıların pozitif tam sayı çarpanlarını üslü	3	2	0	67
İki doğal sayının en büyük ortak bölenini (EBOB) ve en küçük ortak katını (EKOK) hesaplar, ilgili problemleri çözer.	3	0	0	0
Tam sayıların, tam sayı kuvvetlerini hesaplar.	2	0	1	0
Verilen iki doğal sayının aralarında asal olup olmadığını belirler.	2	1	0	50

Sayısal (FEN)	S	D	Y	B%
Fen				
Mevsimlerin oluşumuna yönelik tahminlerde bulunur.	12	10	1	83
İklim ve hava olayları arasındaki farkı açıklar.	6	5	0	83
İklim biliminin (klimatoloji) bir bilim dalı olduğunu ve bu alanda çalışan uzmanlara iklim bilimci (klimatolog) adı ver	2	2	0	100

SINAV SONUÇ BELGESİ

ADANA / YÜREĞİR / Kazım Karabekir Ortaokulu

Öğrenci	Numara	Sınıf
H İ R A A Y D İ N	100	8C

Puan Türü	Puan	Genel Ort.	Dereceler				
			Snf	Kurum	İlçe	İl	Genel
LGS	▲ 302,184	295,700	10	28	184	832	11657
Puanı Hesaplanan:			69	678	2473	28139	
Katılımlar:			19	69	681	2489	28253

Ders	Soru	Doğru	Yanlış	Net	Başarı %	Sınıf Ort.	Kurum Ort.	Genel Ort.
Türkçe	20	10	9	7,00	35	▼ 7,84	▲ 6,71	▲ 6,67
Tarih	10	6	4	4,67	47	▲ 4,26	▲ 4,51	▼ 4,75
Din K.ve A.B.	10	7	2	6,33	63	▲ 5,49	▲ 5,85	▲ 5,51
İngilizce	10	5	4	3,67	37	▲ 1,95	▲ 1,87	▲ 2,24
Matematik	20	4	6	2,00	10	▼ 4,05	▼ 3,24	▼ 4,23
Fen	20	13	6	11,00	55	▼ 11,42	▲ 9,81	▲ 7,77
Toplam:	90	45	31	34,67	39	▼ 35,02	▲ 31,99	▲ 31,17

Soru No	12345678901234567890
Sözel (TÜR)	BCbDdADCDdBccad Aabb
Cevap Anh.	A BCCDBADDCBAABACACDB
Sözel (TAR)	bBAACadBcD
Cevap Anh.	A CBAACDCBDD
Sözel (DİN)	ccCDBC ACA
Cevap Anh.	A ADCDBCAACA
Sözel (İNG)	DBcCD caCa
Cevap Anh.	A DBACDCBDCB
Sayısal (MAT)	B bcCa D abd d
Cevap Anh.	A BCAADCBBDACBCDCABDA
Sayısal (FEN)	C BaACcAaCDBbDCDABbb
Cevap Anh.	A CDBBACBADDCBADCADBAD

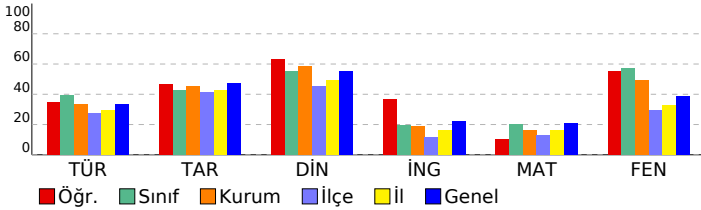

8. SINIF AV YAYINLARI FAVORİ TG 2022-2023

DERSLERE GÖRE BAŞARI ANALİZİ

Sözel (TÜR)	S	D	Y	B%
Türkçe				
Bağlamdan yararlanarak bilmediği kelime ve kelime gruplarının anlamını tahmin eder.	1	1	0	100
Metnin içeriğini yorumlar.	2	2	0	100
Deyim, atasözü ve özdeyişlerin metne katkısını belirler.	1	0	1	0
Okudukları ile ilgili çıkarımlarda bulunur.	1	0	1	0
Metnin konusunu belirler.	1	1	0	100
Metnin ana fikrini/ana duygusunu belirler.	1	1	0	100
Metinle ilgili soruları cevaplar.	2	1	1	50
Metinler arasında karşılaştırma yapar.	1	1	0	100
Yazdıklarını düzenler.	2	1	1	50
Metindeki söz sanatlarını tespit eder.	1	0	1	0
Metin türlerini ayırt eder.	1	0	1	0
Filiillerin cümledeki işlevlerini kavrar.	2	0	1	0
Görsellerle ilgili soruları cevaplar.	2	1	1	50
Grafik, tablo ve çizelgeyle sunulan bilgileri yorumlar.	1	0	1	0
Metindeki iş ve işlem basamaklarını kavrar.	1	1	0	100

Sözel (TAR)	S	D	Y	B%
Tarih				
Avrupa'daki gelişmelerin yansımaları bağlamında Osmanlı Devleti'nin yirminci yüzyılın başlarındaki siyasi ve sos	2	1	1	50
Mustafa Kemal'in çocukluk ve öğrenim hayatından hareketle onun kişilik özelliklerinin oluşumu hakkında çıkarımlı	2	2	0	100
Gençlik döneminde Mustafa Kemal'in fikir hayatını etkileyen önemli kişileri ve olayları kavrar.	2	1	1	50
Mustafa Kemal'in askerlik hayatı ile ilgili olayları ve olguları onun kişilik özellikleri ile ilişkilendirir.	2	1	1	50
Birinci Dünya Savaşı'nın sebeplerini ve savaşın başlamasına yol açan gelişmeleri kavrar.	2	1	1	50

Sözel (DİN)	S	D	Y	B%
Din K.ve A.B.				
İnsanın ilmi, iradesi, sorumluluğu ile kader arasında ilişki kurar.	3	2	1	67
Kader ve kaza inancını ayet ve hadislerle açıklar.	4	3	1	75
Kaza ve kader ile ilgili kavramları analiz eder.	3	2	0	67

Sözel (İNG)	S	D	Y	B%
İngilizce				
Students will be able to understand short and simple texts about friendship.	3	2	0	67
Students will be able to structure a talk to make simple inquiries, give explanations and reasons.	2	1	1	50
Students will be able to understand short and simple invitation letters, cards and e-mails.	2	1	1	50
Students will be able to write a short and simple letter apologizing and giving reasons for not attending a party in r	2	1	1	50
Students will be able to interact with reasonable ease in structured situations and short conversations involving ac	1	0	1	0

Sayısal (MAT)	S	D	Y	B%
Matematik				
Üslü ifadelerle ilgili temel kuralları anlar, birbirine denk ifadeler oluşturur.	7	1	3	14
Sayıların ondalık gösterimlerini 10'un tam sayı kuvvetlerini kullanarak çözümler.	3	0	0	0
Verilen pozitif tam sayıların pozitif tam sayı çarpanlarını bulur, pozitif tam sayıların pozitif tam sayı çarpanlarını üslü	3	1	2	33
İki doğal sayının en büyük ortak bölenini (EBOB) ve en küçük ortak katını (EKOK) hesaplar, ilgili problemleri çözer.	3	1	0	33
Tam sayıların, tam sayı kuvvetlerini hesaplar.	2	0	1	0
Verilen iki doğal sayının aralarında asal olup olmadığını belirler.	2	1	0	50

Sayısal (FEN)	S	D	Y	B%
Fen				
Mevsimlerin oluşumuna yönelik tahminlerde bulunur.	12	6	5	50
İklim ve hava olayları arasındaki farkı açıklar.	6	5	1	83
İklim biliminin (klimatoloji) bir bilim dalı olduğunu ve bu alanda çalışan uzmanlara iklim bilimci (klimatolog) adı veri	2	2	0	100

SINAV SONUÇ BELGESİ

ADANA / YÜREĞİR / Kazım Karabekir Ortaokulu

Öğrenci	Numara	Sınıf
HALİS ŞAHİN	78	8C

Puan Türü	Puan	Genel Ort.	Dereceler				
			Snf	Kurum	İlçe	İl	Genel
LGS	▲ 415,691	295,700	1	4	23	153	2761
Puanı Hesaplanan:			69	678	2473	28139	
Katılımlar:			19	69	681	2489	28253

Ders	Soru	Doğru	Yanlış	Net	Başarı %	Sınıf Ort.	Kurum Ort.	Genel Ort.
Türkçe	20	12	8	9,33	47	▲ 7,84	▲ 6,71	▲ 6,67
Tarih	10	7	3	6,00	60	▲ 4,26	▲ 4,51	▲ 4,75
Din K.ve A.B.	10	10	0	10,00	100	▲ 5,49	▲ 5,85	▲ 5,51
İngilizce	10	7	3	6,00	60	▲ 1,95	▲ 1,87	▲ 2,24
Matematik	20	17	3	16,00	80	▲ 4,05	▲ 3,24	▲ 4,23
Fen	20	18	2	17,33	87	▲ 11,42	▲ 9,81	▲ 7,77
Toplam:	90	71	19	64,67	72	▲ 35,02	▲ 31,99	▲ 31,17

Soru No	12345678901234567890
Sözel (TÜR)	BCbDBACbaCcbABACACca
Cevap Anh.	A BCCDBADCBCBAABACACDB
Sözel (TAR)	CBdACDDbCd
Cevap Anh.	A CBAACDCBDD
Sözel (DİN)	ADCDBCAACA
Cevap Anh.	A ADCDBCAACA
Sözel (İNG)	DcACDaaDCB
Cevap Anh.	A DBACDCBDCB
Sayısal (MAT)	BCAADacBDACBCDCCAaDA
Cevap Anh.	A BCAADCBBDACBCDCCABDA
Sayısal (FEN)	CDBcACBADCBADCDBAaA
Cevap Anh.	A CDBBACBADCBADCDBAD

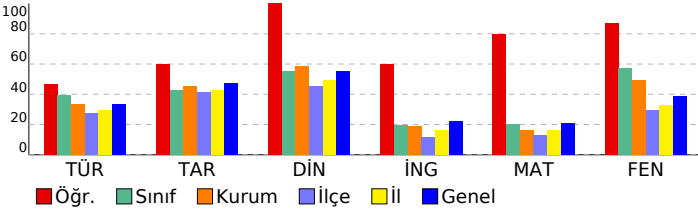

8. SINIF AV YAYINLARI FAVORİ TG 2022-2023

DERSLERE GÖRE BAŞARI ANALİZİ

Sözel (TÜR)	S	D	Y	B%
Türkçe				
Bağlamdan yararlanarak bilmediği kelime ve kelime gruplarının anlamını tahmin eder.	1	1	0	100
Metnin içeriğini yorumlar.	2	2	0	100
Deyim, atasözü ve özdeyişlerin metne katkısını belirler.	1	0	1	0
Okudukları ile ilgili çıkarımlarda bulunur.	1	1	0	100
Metnin konusunu belirler.	1	1	0	100
Metnin ana fikrin/ana duygusunu belirler.	1	0	1	0
Metinle ilgili soruları cevaplar.	2	1	1	50
Metinler arasında karşılaştırma yapar.	1	0	1	0
Yazdıklarını düzenler.	2	0	2	0
Metindeki söz sanatlarını tespit eder.	1	1	0	100
Metin türlerini ayırt eder.	1	1	0	100
Filiillerin cümledeki işlevlerini kavrar.	2	2	0	100
Görsellerle ilgili soruları cevaplar.	2	2	0	100
Grafik, tablo ve çizelgeyle sunulan bilgileri yorumlar.	1	0	1	0
Metindeki iş ve işlem basamaklarını kavrar.	1	0	1	0

Sözel (TAR)	S	D	Y	B%
Tarih				
Avrupa'daki gelişmelerin yansımaları bağlamında Osmanlı Devleti'nin yirminci yüzyılın başlarındaki siyasi ve sos.	2	2	0	100
Mustafa Kemal'in çocukluk ve öğrenim hayatından hareketle onun kişilik özelliklerinin oluşumu hakkında çıkarılır.	2	1	1	50
Gençlik döneminde Mustafa Kemal'in fikir hayatını etkileyen önemli kişileri ve olayları kavrar.	2	2	0	100
Mustafa Kemal'in askerlik hayatı ile ilgili olayları ve olguları onun kişilik özellikleri ile ilişkilendirir.	2	1	1	50
Birinci Dünya Savaşı'nın sebeplerini ve savaşın başlamasına yol açan gelişmeleri kavrar.	2	1	1	50

Sözel (DİN)	S	D	Y	B%
Din K.ve A.B.				
İnsanın ilmi, iradesi, sorumluluğu ile kader arasında ilişki kurar.	3	3	0	100
Kader ve kaza inancını ayet ve hadislerle açıklar.	4	4	0	100
Kaza ve kader ile ilgili kavramları analiz eder.	3	3	0	100

Sözel (İNG)	S	D	Y	B%
İngilizce				
Students will be able to understand short and simple texts about friendship.	3	1	2	33
Students will be able to structure a talk to make simple inquiries, give explanations and reasons.	2	2	0	100
Students will be able to understand short and simple invitation letters, cards and e-mails.	2	2	0	100
Students will be able to write a short and simple letter apologizing and giving reasons for not attending a party in r	2	2	0	100
Students will be able to interact with reasonable ease in structured situations and short conversations involving ac	1	0	1	0

Sayısal (MAT)	S	D	Y	B%
Matematik				
Üslü ifadelerle ilgili temel kuralları anlar, birbirine denk ifadeler oluşturur.	7	7	0	100
Sayıların ondalık gösterimlerini 10'un tam sayı kuvvetlerini kullanarak çözümler.	3	3	0	100
Verilen pozitif tam sayıların pozitif tam sayı çarpanlarını bulur, pozitif tam sayıların pozitif tam sayı çarpanlarını üslü	3	2	1	67
İki doğal sayının en büyük ortak bölenini (EBOB) ve en küçük ortak katını (EKOK) hesaplar, ilgili problemleri çözer.	3	2	1	67
Tam sayıların, tam sayı kuvvetlerini hesaplar.	2	1	1	50
Verilen iki doğal sayının aralarında asal olup olmadığını belirler.	2	2	0	100

Sayısal (FEN)	S	D	Y	B%
Fen				
Mevsimlerin oluşumuna yönelik tahminlerde bulunur.	12	11	1	92
İklim ve hava olayları arasındaki farkı açıklar.	6	5	1	83
İklim biliminin (klimatoloji) bir bilim dalı olduğunu ve bu alanda çalışan uzmanlara iklim bilimci (klimatolog) adı verildiğini	2	2	0	100

SINAV SONUÇ BELGESİ

ADANA / YÜREĞİR / Kazım Karabekir Ortaokulu

Öğrenci	Numara	Sınıf
İBRAHİM TEPSİ	34	8C

Puan Türü	Puan	Genel Ort.	Dereceler				
			Snf	Kurum	İlçe	İl	Genel
LGS	▼ 261,226	295,700	14	45	321	1299	17016
Puanı Hesaplanan:			69	678	2473	28139	
Katılımlar:			19	69	681	2489	28253

Ders	Soru	Doğru	Yanlış	Net	Başarı %	Sınıf Ort.	Kurum Ort.	Genel Ort.
Türkçe	20	8	7	5,67	28	▼ 7,84	▼ 6,71	▼ 6,67
Tarih	10	4	6	2,00	20	▼ 4,26	▼ 4,51	▼ 4,75
Din K.ve A.B.	10	6	1	5,67	57	▲ 5,49	▼ 5,85	▲ 5,51
İngilizce	10	1	0	1,00	10	▼ 1,95	▼ 1,87	▼ 2,24
Matematik	20	1	0	1,00	5	▼ 4,05	▼ 3,24	▼ 4,23
Fen	20	7	5	5,33	27	▼ 11,42	▼ 9,81	▼ 7,77
Toplam:	90	27	19	20,67	23	▼ 35,02	▼ 31,99	▼ 31,17

Soru No	12345678901234567890
Sözel (TÜR)	A DCCBa aa AabDaAa
Cevap Anh.	B ACDCBDBDCAABADBABCC
Sözel (TAR)	bdDbDcCdA
Cevap Anh.	B DCDDBACBCA
Sözel (DİN)	Ab CA A CD
Cevap Anh.	B AACCBADCCD
Sözel (İNG)	D
Cevap Anh.	B CBCBDBCAD
Sayısal (MAT)	B
Cevap Anh.	B BCACBADBCABDCBADCACD
Sayısal (FEN)	ADDdcAd AaCc A
Cevap Anh.	B ADDCDABCCDABCABABDDC

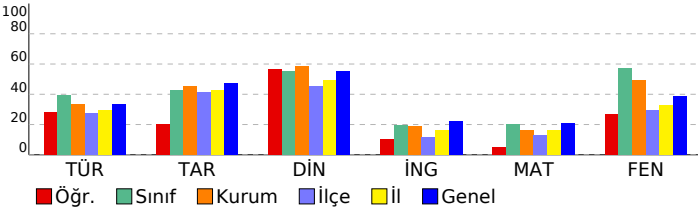

8. SINIF AV YAYINLARI FAVORİ TG 2022-2023

DERSLERE GÖRE BAŞARI ANALİZİ

Sözel (TÜR)	S	D	Y	B%
Türkçe				
Bağlamdan yararlanarak bilmediği kelime ve kelime gruplarının anlamını tahmin eder.	1	0	1	0
Metnin içeriğini yorumlar.	2	1	0	50
Deyim, atasözü ve özdeyişlerin metne katkısını belirler.	1	0	0	0
Okudukları ile ilgili çıkarımlarda bulunur.	1	0	1	0
Metnin konusunu belirler.	1	1	0	100
Metnin ana fikrini/ana duygusunu belirler.	1	1	0	100
Metinle ilgili soruları cevaplar.	2	2	0	100
Metinler arasında karşılaştırma yapar.	1	0	1	0
Yazdıklarını düzenler.	2	1	0	50
Metindeki söz sanatlarını tespit eder.	1	1	0	100
Metin türlerini ayırt eder.	1	0	1	0
Filiillerin cümledeki işlevlerini kavrar.	2	0	1	0
Görsellerle ilgili soruları cevaplar.	2	1	1	50
Grafik, tablo ve çizelgeyle sunulan bilgileri yorumlar.	1	0	1	0
Metindeki iş ve işlem basamaklarını kavrar.	1	0	0	0

Sözel (TAR)	S	D	Y	B%
Tarih				
Avrupa'daki gelişmelerin yansımaları bağlamında Osmanlı Devleti'nin yirminci yüzyılın başlarındaki siyasi ve sos	2	1	1	50
Mustafa Kemal'in çocukluk ve öğrenim hayatından hareketle onun kişilik özelliklerinin oluşumu hakkında çıkarımlı	2	1	1	50
Gençlik döneminde Mustafa Kemal'in fikir hayatını etkileyen önemli kişileri ve olayları kavrar.	2	0	2	0
Mustafa Kemal'in askerlik hayatı ile ilgili olayları ve olguları onun kişilik özellikleri ile ilişkilendirir.	2	1	1	50
Birinci Dünya Savaşı'nın sebeplerini ve savaşın başlamasına yol açan gelişmeleri kavrar.	2	1	1	50

Sözel (DİN)	S	D	Y	B%
Din K.ve A.B.				
İnsanın ilmi, iradesi, sorumluluğu ile kader arasında ilişki kurar.	3	3	0	100
Kader ve kaza inancını ayet ve hadislerle açıklar.	4	1	1	25
Kaza ve kader ile ilgili kavramları analiz eder.	3	2	0	67

Sözel (İNG)	S	D	Y	B%
İngilizce				
Students will be able to understand short and simple texts about friendship.	3	0	0	0
Students will be able to structure a talk to make simple inquiries, give explanations and reasons.	2	0	0	0
Students will be able to understand short and simple invitation letters, cards and e-mails.	2	0	0	0
Students will be able to write a short and simple letter apologizing and giving reasons for not attending a party in r	2	1	0	50
Students will be able to interact with reasonable ease in structured situations and short conversations involving ac	1	0	0	0

Sayısal (MAT)	S	D	Y	B%
Matematik				
Üslü ifadelerle ilgili temel kuralları anlar, birbirine denk ifadeler oluşturur.	7	0	0	0
Sayıların ondalık gösterimlerini 10'un tam sayı kuvvetlerini kullanarak çözümler.	3	0	0	0
Verilen pozitif tam sayıların pozitif tam sayı çarpanlarını bulur, pozitif tam sayıların pozitif tam sayı çarpanlarını üslü	3	1	0	33
İki doğal sayının en büyük ortak bölenini (EBOB) ve en küçük ortak katını (EKOK) hesaplar, ilgili problemleri çözer.	3	0	0	0
Tam sayıların, tam sayı kuvvetlerini hesaplar.	2	0	0	0
Verilen iki doğal sayının aralarında asal olup olmadığını belirler.	2	0	0	0

Sayısal (FEN)	S	D	Y	B%
Fen				
Mevsimlerin oluşumuna yönelik tahminlerde bulunur.	12	3	2	25
İklim ve hava olayları arasındaki farkı açıklar.	6	4	2	67
İklim biliminin (klimatoloji) bir bilim dalı olduğunu ve bu alanda çalışan uzmanlara iklim bilimci (klimatolog) adı ver	2	0	1	0

SINAV SONUÇ BELGESİ

ADANA / YÜREĞİR / Kazım Karabekir Ortaokulu

Öğrenci	Numara	Sınıf
KAAN KAYMAN	166	8C

Puan Türü	Puan	Genel Ort.	Dereceler				
			Snf	Kurum	İlçe	İl	Genel
LGS	▼ 241,872	295,700	17	53	400	1568	19899
Puanı Hesaplanan:			69	678	2473	28139	
Katılımlar:			19	69	681	2489	28253

Ders	Soru	Doğru	Yanlış	Net	Başarı %	Sınıf Ort.	Kurum Ort.	Genel Ort.
Türkçe	20	9	8	6,33	32	▼ 7,84	▼ 6,71	▼ 6,67
Tarih	10	2	7	-0,33	-3	▼ 4,26	▼ 4,51	▼ 4,75
Din K.ve A.B.	10	1	7	-1,33	-13	▼ 5,49	▼ 5,85	▼ 5,51
İngilizce	10	1	1	0,67	7	▼ 1,95	▼ 1,87	▼ 2,24
Matematik	20	4	11	0,33	2	▼ 4,05	▼ 3,24	▼ 4,23
Fen	20	8	10	4,67	23	▼ 11,42	▼ 9,81	▼ 7,77
Toplam:	90	25	44	10,33	11	▼ 35,02	▼ 31,99	▼ 31,17

Soru No	12345678901234567890
Sözel (TÜR)	ACDCCBACA cdc DBAab
Cevap Anh.	B ACDCCBDBCAABADBABCC
Sözel (TAR)	adcbadb CA
Cevap Anh.	B DCDDBACBCA
Sözel (DİN)	cbdAccba
Cevap Anh.	B AACCABADCD
Sözel (İNG)	C b
Cevap Anh.	B CBCBDBCAD
Sayısal (MAT)	cadBdDcaABdccb
Cevap Anh.	B BCACBADBCABCDACAD
Sayısal (FEN)	Ac bAcCbadcadBABDb
Cevap Anh.	B ADDCDABCDACABABDDC

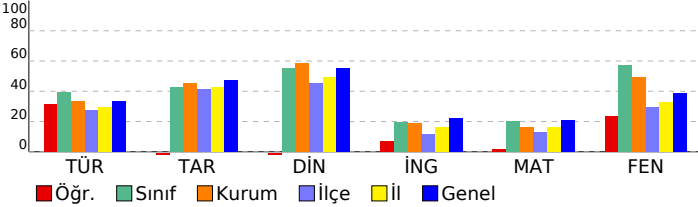

8. SINIF AV YAYINLARI FAVORİ TG 2022-2023

DERSLERE GÖRE BAŞARI ANALİZİ

Sözel (TÜR)	S	D	Y	B%
Türkçe				
Bağlamdan yararlanarak bilmediği kelime ve kelime gruplarının anlamını tahmin eder.	1	0	1	0
Metnin içeriğini yorumlar.	2	1	1	50
Deyim, atasözü ve özdeyişlerin metne katkısını belirler.	1	0	0	0
Okudukları ile ilgili çıkarımlarda bulunur.	1	1	0	100
Metnin konusunu belirler.	1	1	0	100
Metnin ana fikrini/ana duygusunu belirler.	1	1	0	100
Metinle ilgili soruları cevaplar.	2	2	0	100
Metinler arasında karşılaştırma yapar.	1	0	1	0
Yazdıklarını düzenler.	2	1	1	50
Metindeki söz sanatlarını tespit eder.	1	0	1	0
Metin türlerini ayırt eder.	1	0	1	0
Filiillerin cümledeki işlevlerini kavrar.	2	1	0	50
Görsellerle ilgili soruları cevaplar.	2	1	0	50
Grafik, tablo ve çizelgeyle sunulan bilgileri yorumlar.	1	0	1	0
Metindeki iş ve işlem basamaklarını kavrar.	1	0	1	0

Sözel (TAR)	S	D	Y	B%
Tarih				
Avrupa'daki gelişmelerin yansımaları bağlamında Osmanlı Devleti'nin yirminci yüzyılın başlarındaki siyasi ve sos	2	0	1	0
Mustafa Kemal'in çocukluk ve öğrenim hayatından hareketle onun kişilik özelliklerinin oluşumu hakkında çıkarımlı	2	1	1	50
Gençlik döneminde Mustafa Kemal'in fikir hayatını etkileyen önemli kişileri ve olayları kavrar.	2	1	1	50
Mustafa Kemal'in askerlik hayatı ile ilgili olayları ve olguları onun kişilik özellikleri ile ilişkilendirir.	2	0	2	0
Birinci Dünya Savaşı'nın sebeplerini ve savaşın başlamasına yol açan gelişmeleri kavrar.	2	0	2	0

Sözel (DİN)	S	D	Y	B%
Din K.ve A.B.				
İnsanın ilmi, iradesi, sorumluluğu ile kader arasında ilişki kurar.	3	0	2	0
Kader ve kaza inancını ayet ve hadislerle açıklar.	4	0	3	0
Kaza ve kader ile ilgili kavramları analiz eder.	3	1	2	33

Sözel (İNG)	S	D	Y	B%
İngilizce				
Students will be able to understand short and simple texts about friendship.	3	0	0	0
Students will be able to structure a talk to make simple inquiries, give explanations and reasons.	2	1	0	50
Students will be able to understand short and simple invitation letters, cards and e-mails.	2	0	0	0
Students will be able to write a short and simple letter apologizing and giving reasons for not attending a party in r	2	0	1	0
Students will be able to interact with reasonable ease in structured situations and short conversations involving ac	1	0	0	0

Sayısal (MAT)	S	D	Y	B%
Matematik				
Üslü ifadelerle ilgili temel kuralları anlar, birbirine denk ifadeler oluşturur.	7	1	4	14
Sayıların ondalık gösterimlerini 10'un tam sayı kuvvetlerini kullanarak çözümler.	3	2	1	67
Verilen pozitif tam sayıların pozitif tam sayı çarpanlarını bulur, pozitif tam sayıların pozitif tam sayı çarpanlarını üslü	3	0	1	0
İki doğal sayının en büyük ortak bölenini (EBOB) ve en küçük ortak katını (EKOK) hesaplar, ilgili problemleri çözer.	3	0	2	0
Tam sayıların, tam sayı kuvvetlerini hesaplar.	2	1	1	50
Verilen iki doğal sayının aralarında asal olup olmadığını belirler.	2	0	2	0

Sayısal (FEN)	S	D	Y	B%
Fen				
Mevsimlerin oluşumuna yönelik tahminlerde bulunur.	12	6	6	50
İklim ve hava olayları arasındaki farkı açıklar.	6	1	4	17
İklim biliminin (klimatoloji) bir bilim dalı olduğunu ve bu alanda çalışan uzmanlara iklim bilimci (klimatolog) adı verildiğini	2	1	0	50

SINAV SONUÇ BELGESİ							
ADANA / YÜREĞİR / Kazım Karabekir Ortaokulu							
Öğrenci				Numara		Sınıf	
KAYRA CANGÜVEN				61		8C	
Puan Türü	Puan	Genel Ort.	Dereceler				
			Snf	Kurum	İlçe	İl	Genel
LGS	▲ 364,456	295,700	5	17	78	366	5778
Puanı Hesaplanan:			69	678	2473	28139	
Katılımlar:			19	69	681	2489	28253

Ders	Soru	Doğru	Yanlış	Net	Başarı %	Sınıf Ort.	Kurum Ort.	Genel Ort.
Türkçe	20	16	4	14,67	73	▲ 7,84	▲ 6,71	▲ 6,67
Tarih	10	8	2	7,33	73	▲ 4,26	▲ 4,51	▲ 4,75
Din K.ve A.B.	10	7	3	6,00	60	▲ 5,49	▲ 5,85	▲ 5,51
İngilizce	10	6	4	4,67	47	▲ 1,95	▲ 1,87	▲ 2,24
Matematik	20	8	7	5,67	28	▲ 4,05	▲ 3,24	▲ 4,23
Fen	20	15	5	13,33	67	▲ 11,42	▲ 9,81	▲ 7,77
Toplam:	90	60	25	51,67	57	▲ 35,02	▲ 31,99	▲ 31,17

Soru No	12345678901234567890
Sözel (TÜR)	BCCDBADDCbAaACAabb
Cevap Anh.	A BCCDBADDCBAABACACDB
Sözel (TAR)	CBdACDCbCd
Cevap Anh.	A CBAACDCBDD
Sözel (DİN)	AcCcdCAACA
Cevap Anh.	A ADCDBCAACA
Sözel (İNG)	DBcCDdaDCa
Cevap Anh.	A DBACDCBDCB
Sayısal (MAT)	caA DbdBdAdd DC Aa
Cevap Anh.	A BCAADCBBDACBCDCCABDA
Sayısal (FEN)	CcBBACBADCaBAcDABda
Cevap Anh.	A CDBBACBADDCBADCBAD

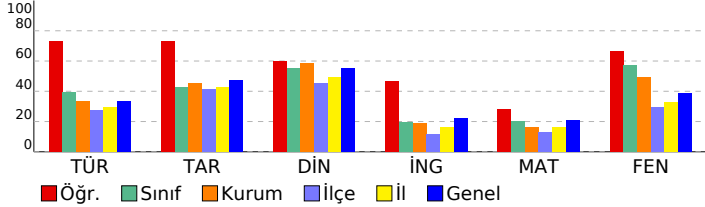

8. SINIF AV YAYINLARI FAVORİ TG 2022-2023

DERSLERE GÖRE BAŞARI ANALİZİ

Sözel (TÜR)	S	D	Y	B%
Türkçe				
Bağlamdan yararlanarak bilmediği kelime ve kelime gruplarının anlamını tahmin eder.	1	1	0	100
Metnin içeriğini yorumlar.	2	2	0	100
Deyim, atasözü ve özdeyişlerin metne katkısını belirler.	1	1	0	100
Okudukları ile ilgili çıkarımlarda bulunur.	1	1	0	100
Metnin konusunu belirler.	1	1	0	100
Metnin ana fikrini/ana duygusunu belirler.	1	1	0	100
Metinle ilgili soruları cevaplar.	2	2	0	100
Metinler arasında karşılaştırma yapar.	1	1	0	100
Yazdıklarını düzenler.	2	1	1	50
Metindeki söz sanatlarını tespit eder.	1	1	0	100
Metin türlerini ayırır eder.	1	0	1	0
Filiillerin cümledeki işlevlerini kavrar.	2	0	2	100
Görsellerle ilgili soruları cevaplar.	2	1	1	50
Grafik, tablo ve çizelgeyle sunulan bilgileri yorumlar.	1	0	1	0
Metindeki iş ve işlem basamaklarını kavrar.	1	1	0	100

Sözel (TAR)	S	D	Y	B%
Tarih				
Avrupa'daki gelişmelerin yansımaları bağlamında Osmanlı Devleti'nin yirminci yüzyılın başlarındaki siyasi ve sos.	2	2	0	100
Mustafa Kemal'in çocukluk ve öğrenim hayatından hareketle onun kişilik özelliklerinin oluşumu hakkında çıkarılır.	2	1	1	50
Gençlik döneminde Mustafa Kemal'in fikir hayatını etkileyen önemli kişileri ve olayları kavrar.	2	2	0	100
Mustafa Kemal'in askerlik hayatı ile ilgili olayları ve olguları onun kişilik özellikleri ile ilişkilendirir.	2	2	0	100
Birinci Dünya Savaşı'nın sebeplerini ve savaşın başlamasına yol açan gelişmeleri kavrar.	2	1	1	50

Sözel (DİN)	S	D	Y	B%
Din K.ve A.B.				
İnsanın ilmi, iradesi, sorumluluğu ile kader arasında ilişki kurar.	3	3	0	100
Kader ve kaza inancını ayet ve hadislerle açıklar.	4	1	3	25
Kaza ve kader ile ilgili kavramları analiz eder.	3	3	0	100

Sözel (İNG)	S	D	Y	B%
İngilizce				
Students will be able to understand short and simple texts about friendship.	3	2	1	67
Students will be able to structure a talk to make simple inquiries, give explanations and reasons.	2	1	1	50
Students will be able to understand short and simple invitation letters, cards and e-mails.	2	2	0	100
Students will be able to write a short and simple letter apologizing and giving reasons for not attending a party in r	2	1	1	50
Students will be able to interact with reasonable ease in structured situations and short conversations involving ac	1	0	1	0

Sayısal (MAT)	S	D	Y	B%
Matematik				
Üslü ifadelerle ilgili temel kuralları anlar, birbirine denk ifadeler oluşturur.	7	2	3	29
Sayıların ondalık gösterimlerini 10'un tam sayı kuvvetlerini kullanarak çözümler.	3	1	1	33
Verilen pozitif tam sayıların pozitif tam sayı çarpanlarını bulur, pozitif tam sayıların pozitif tam sayı çarpanlarını üslü	3	2	1	67
İki doğal sayının en büyük ortak bölenini (EBOB) ve en küçük ortak katını (EKOK) hesaplar, ilgili problemleri çözer.	3	2	1	67
Tam sayıların, tam sayı kuvvetlerini hesaplar.	2	0	1	0
Verilen iki doğal sayının aralarında asal olup olmadığını belirler.	2	1	0	50

Sayısal (FEN)	S	D	Y	B%
Fen				
Mevsimlerin oluşumuna yönelik tahminlerde bulunur.	12	9	3	75
İklim ve hava olayları arasındaki farkı açıklar.	6	4	2	67
İklim biliminin (klimatoloji) bir bilim dalı olduğunu ve bu alanda çalışan uzmanlara iklim bilimci (klimatolog) adı verildiğini	2	2	0	100

SINAV SONUÇ BELGESİ							
ADANA / YÜREĞİR / Kazım Karabekir Ortaokulu							
Öğrenci				Numara		Sınıf	
MUHAMMED GAZİ TELLİ				36		8C	
Puan Türü	Puan	Genel Ort.	Dereceler				
			Snf	Kurum	İlçe	İl	Genel
LGS	▲ 325,176	295,700	8	23	139	635	9131
Puanı Hesaplanan:			69	678	2473	28139	
Katılımlar:			19	69	681	2489	28253

Ders	Soru	Doğru	Yanlış	Net	Başarı %	Sınıf Ort.	Kurum Ort.	Genel Ort.
Türkçe	20	10	8	7,33	37	▼ 7,84	▲ 6,71	▲ 6,67
Tarih	10	7	3	6,00	60	▲ 4,26	▲ 4,51	▲ 4,75
Din K.ve A.B.	10	8	2	7,33	73	▲ 5,49	▲ 5,85	▲ 5,51
İngilizce	10	0	6	-2,00	-20	▼ 1,95	▼ 1,87	▼ 2,24
Matematik	20	5	2	4,33	22	▲ 4,05	▲ 3,24	▲ 4,23
Fen	20	16	3	15,00	75	▲ 11,42	▲ 9,81	▲ 7,77
Toplam:	90	46	24	38,00	42	▲ 35,02	▲ 31,99	▲ 31,17

Soru No	12345678901234567890
Sözel (TÜR)	CdDBdcbDCcAabCACD
Cevap Anh.	A BCCDBADCDCBAABACACDB
Sözel (TAR)	CcAACDDbCd
Cevap Anh.	A CBAACDCBDD
Sözel (DİN)	AbCDBCAACb
Cevap Anh.	A ADCDBCAACA
Sözel (İNG)	bbc caa
Cevap Anh.	A DBACDCBDCB
Sayısal (MAT)	d A Dd D D D
Cevap Anh.	A BCAADCBBDACBCDCABDA
Sayısal (FEN)	Cc BACBAaCDBADCDBAB
Cevap Anh.	A CDBBACBADCBADCDBAD

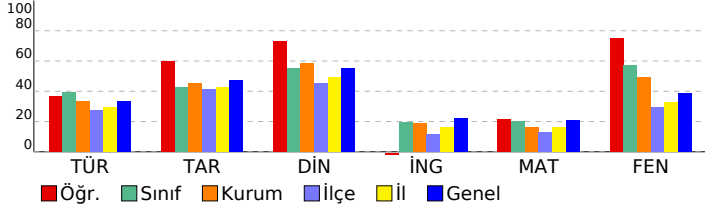

8. SINIF AV YAYINLARI FAVORİ TG 2022-2023

DERSLERE GÖRE BAŞARI ANALİZİ

Sözel (TÜR)	S	D	Y	B%
Türkçe				
Bağlamdan yararlanarak bilmediği kelime ve kelime gruplarının anlamını tahmin eder.	1	0	0	0
Metnin içeriğini yorumlar.	2	2	0	100
Deyim, atasözü ve özdeyişlerin metne katkısını belirler.	1	0	1	0
Okudukları ile ilgili çıkarımlarda bulunur.	1	1	0	100
Metnin konusunu belirler.	1	0	1	0
Metnin ana fikrini/ana duygusunu belirler.	1	0	1	0
Metninle ilgili soruları cevaplar.	2	1	1	50
Metinler arasında karşılaştırma yapar.	1	1	0	100
Yazdıklarını düzenler.	2	0	2	0
Metindeki söz sanatlarını tespit eder.	1	1	0	100
Metin türlerini ayırt eder.	1	0	1	0
Filiisilerin cümledeki işlevlerini kavrar.	2	1	1	50
Görsellerle ilgili soruları cevaplar.	2	2	0	100
Grafik, tablo ve çizelgeyle sunulan bilgileri yorumlar.	1	1	0	100
Metindeki iş ve işlem basamaklarını kavrar.	1	0	0	0

Sözel (TAR)	S	D	Y	B%
Tarih				
Avrupa'daki gelişmelerin yansımaları bağlamında Osmanlı Devleti'nin yirminci yüzyılın başlarındaki siyasi ve sos	2	1	1	50
Mustafa Kemal'in çocukluk ve öğrenim hayatından hareketle onun kişilik özelliklerinin oluşumu hakkında çıkarımlı	2	2	0	100
Gençlik döneminde Mustafa Kemal'in fikir hayatını etkileyen önemli kişileri ve olayları kavrar.	2	2	0	100
Mustafa Kemal'in askerlik hayatı ile ilgili olayları ve olguları onun kişilik özellikleri ile ilişkilendirir.	2	1	1	50
Birinci Dünya Savaşı'nın sebeplerini ve savaşın başlamasına yol açan gelişmeleri kavrar.	2	1	1	50

Sözel (DİN)	S	D	Y	B%
Din K.ve A.B.				
İnsanın ilmi, iradesi, sorumluluğu ile kader arasında ilişki kurar.	3	2	1	67
Kader ve kaza inancını ayet ve hadislerle açıklar.	4	3	1	75
Kaza ve kader ile ilgili kavramları analiz eder.	3	3	0	100

Sözel (İNG)	S	D	Y	B%
İngilizce				
Students will be able to understand short and simple texts about friendship.	3	0	0	0
Students will be able to structure a talk to make simple inquiries, give explanations and reasons.	2	0	2	0
Students will be able to understand short and simple invitation letters, cards and e-mails.	2	0	2	0
Students will be able to write a short and simple letter apologizing and giving reasons for not attending a party in r	2	0	1	0
Students will be able to interact with reasonable ease in structured situations and short conversations involving ac	1	0	1	0

Sayısal (MAT)	S	D	Y	B%
Matematik				
Üslü ifadelerle ilgili temel kuralları anlar, birbirine denk ifadeler oluşturur.	7	0	1	0
Sayıların ondalık gösterimlerini 10'un tam sayı kuvvetlerini kullanarak çözümler.	3	2	0	67
Verilen pozitif tam sayıların pozitif tam sayı çarpanlarını bulur, pozitif tam sayıların pozitif tam sayı çarpanlarını üslü	3	2	0	67
İki doğal sayının en büyük ortak bölenini (EBOB) ve en küçük ortak katını (EKOK) hesaplar, ilgili problemleri çözer.	3	0	1	0
Tam sayıların, tam sayı kuvvetlerini hesaplar.	2	0	0	0
Verilen iki doğal sayının aralarında asal olup olmadığını belirler.	2	1	0	50

Sayısal (FEN)	S	D	Y	B%
Fen				
Mevsimlerin oluşumuna yönelik tahminlerde bulunur.	12	9	2	75
İklim ve hava olayları arasındaki farkı açıklar.	6	5	1	83
İklim biliminin (klimatoloji) bir bilim dalı olduğunu ve bu alanda çalışan uzmanlara iklim bilimci (klimatolog) adı ver	2	2	0	100

SINAV SONUÇ BELGESİ										8. SINIF AV YAYINLARI FAVORİ TG 2022-2023									
ADANA / YÜREĞİR / Kazım Karabekir Ortaokulu										DERSLERE GÖRE BAŞARI ANALİZİ									
Öğrenci					Numara		Sınıf												
MUHAMMETALİASLAN					111		8C												
Puan Türü	Puan	Genel Ort.	Dereceler					Genel											
			Snf	Kurum	İlçe	İl	Genel												
LGS	▲ 319,906	295,700	9	24	149	684	9684												
Puanı Hesaplanan:			69	678	2473	28139													
Katılımlar:			19	69	681	2489	28253												
Ders	Soru	Doğru	Yanlış	Net	Başarı %	Sınıf Ort.	Kurum Ort.	Genel Ort.											
Türkçe	20	12	6	10,00	50	▲ 7,84	▲ 6,71	▲ 6,67											
Tarih	10	7	2	6,33	63	▲ 4,26	▲ 4,51	▲ 4,75											
Din K.ve A.B.	10	6	2	5,33	53	▼ 5,49	▼ 5,85	▼ 5,51											
İngilizce	10	1	3	0,00	0	▼ 1,95	▼ 1,87	▼ 2,24											
Matematik	20	3	8	0,33	2	▼ 4,05	▼ 3,24	▼ 4,23											
Fen	20	17	3	16,00	80	▲ 11,42	▲ 9,81	▲ 7,77											
Toplam:		90	46	24	38,00	42	▲ 35,02	▲ 31,99	▲ 31,17										
Soru No	12345678901234567890																		
Sözel (TÜR)	ACDaCBcBadbAa DBAB C																		
Cevap Anh.	B ACDCBDBDCAABADBABCC																		
Sözel (TAR)	DcbDBdCBC																		
Cevap Anh.	B DCDDBACBCA																		
Sözel (DİN)	AAa ABAbC																		
Cevap Anh.	B AACCABADCD																		
Sözel (İNG)	C a b a																		
Cevap Anh.	B CBCBDBCAD																		
Sayısal (MAT)	adb d c DBb ac D																		
Cevap Anh.	B BCACBADBCABCDDBADCAD																		
Sayısal (FEN)	AaaCDABCDdBCABABBDC																		
Cevap Anh.	B ADDCDABCDDBACABABBDC																		

Sözel (TÜR)	S	D	Y	B%
Türkçe				
Bağlamdan yararlanarak bilmediği kelime ve kelime gruplarının anlamını tahmin eder.	1	1	0	100
Metnin içeriğini yorumlar.	2	1	0	50
Deyim, atasözü ve özdeyişlerin metne katkısını belirler.	1	1	0	100
Okudukları ile ilgili çıkarımlarda bulunur.	1	1	0	100
Metnin konusunu belirler.	1	1	0	100
Metnin ana fikrini/ana duygusunu belirler.	1	1	0	100
Metinle ilgili soruları cevaplar.	2	1	1	50
Metinler arasında karşılaştırma yapar.	1	0	1	0
Yazdıklarını düzenler.	2	1	1	50
Metindeki söz sanatlarını tespit eder.	1	1	0	100
Metin türlerini ayırt eder.	1	0	1	0
Filiillerin cümledeki işlevlerini kavrar.	1	0	1	50
Görsellerle ilgili soruları cevaplar.	2	1	1	50
Grafik, tablo ve çizelgeyle sunulan bilgileri yorumlar.	1	0	1	0
Metindeki iş ve işlem basamaklarını kavrar.	1	1	0	100

Sözel (TAR)	S	D	Y	B%
Tarih				
Avrupa'daki gelişmelerin yansımaları bağlamında Osmanlı Devleti'nin yirminci yüzyılın başlarındaki siyasi ve sos	2	2	0	100
Mustafa Kemal'in çocukluk ve öğrenim hayatından hareketle onun kişilik özelliklerinin oluşumu hakkında çıkarımlı	2	0	1	0
Gençlik döneminde Mustafa Kemal'in fikir hayatını etkileyen önemli kişileri ve olayları kavrar.	2	2	0	100
Mustafa Kemal'in askerlik hayatı ile ilgili olayları ve olguları onun kişilik özellikleri ile ilişkilendirir.	2	2	0	100
Birinci Dünya Savaşı'nın sebeplerini ve savaşın başlamasına yol açan gelişmeleri kavrar.	2	1	1	50

Sözel (DİN)	S	D	Y	B%
Din K.ve A.B.				
İnsanın ilmi, iradesi, sorumluluğu ile kader arasında ilişki kurar.	3	2	0	67
Kader ve kaza inancını ayet ve hadislerle açıklar.	4	2	1	50
Kaza ve kader ile ilgili kavramları analiz eder.	3	2	1	67

Sözel (İNG)	S	D	Y	B%
İngilizce				
Students will be able to understand short and simple texts about friendship.	3	0	0	0
Students will be able to structure a talk to make simple inquiries, give explanations and reasons.	2	1	0	50
Students will be able to understand short and simple invitation letters, cards and e-mails.	2	0	2	0
Students will be able to write a short and simple letter apologizing and giving reasons for not attending a party in r	2	0	1	0
Students will be able to interact with reasonable ease in structured situations and short conversations involving ac	1	0	0	0

Sayısal (MAT)	S	D	Y	B%
Matematik				
Üslü ifadelerle ilgili temel kuralları anlar, birbirine denk ifadeler oluşturur.	7	1	3	14
Sayıların ondalık gösterimlerini 10'un tam sayı kuvvetlerini kullanarak çözümler.	3	0	2	0
Verilen pozitif tam sayıların pozitif tam sayı çarpanlarını bulur, pozitif tam sayıların pozitif tam sayı çarpanlarını üslü	3	1	0	33
İki doğal sayının en büyük ortak bölenini (EBOB) ve en küçük ortak katını (EKOK) hesaplar, ilgili problemleri çözer.	3	0	1	0
Tam sayıların, tam sayı kuvvetlerini hesaplar.	2	0	1	0
Verilen iki doğal sayının aralarında asal olup olmadığını belirler.	2	1	1	50

Sayısal (FEN)	S	D	Y	B%
Fen				
Mevsimlerin oluşumuna yönelik tahminlerde bulunur.	12	11	1	92
İklim ve hava olayları arasındaki farkı açıklar.	6	4	2	67
İklim biliminin (klimatoloji) bir bilim dalı olduğunu ve bu alanda çalışan uzmanlara iklim bilimci (klimatolog) adı veri	2	2	0	100

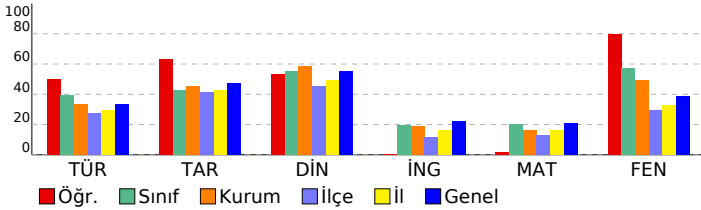

SINAV SONUÇ BELGESİ										8. SINIF AV YAYINLARI FAVORİ TG 2022-2023																	
ADANA / YÜREĞİR / Kazım Karabekir Ortaokulu										DERSLERE GÖRE BAŞARI ANALİZİ																	
Öğrenci					Numara		Sınıf																				
RAMAZAN CAN					57		8C																				
Puan Türü	Puan	Genel Ort.	Dereceler					Genel																			
			Snf	Kurum	İlçe	İl	Genel																				
LGS	▲ 406,884	295,700	4	8	35	194	3207																				
Puanı Hesaplanan:			69	678	2473	28139																					
Katılımlar:			19	69	681	2489	28253																				
Ders	Soru	Doğru	Yanlış	Net	Başarı %	Sınıf Ort.	Kurum Ort.	Genel Ort.																			
Türkçe	20	14	6	12,00	60	▲ 7,84	▲ 6,71	▲ 6,67																			
Tarih	10	8	2	7,33	73	▲ 4,26	▲ 4,51	▲ 4,75																			
Din K.ve A.B.	10	9	1	8,67	87	▲ 5,49	▲ 5,85	▲ 5,51																			
İngilizce	10	8	2	7,33	73	▲ 1,95	▲ 1,87	▲ 2,24																			
Matematik	20	14	4	12,67	63	▲ 4,05	▲ 3,24	▲ 4,23																			
Fen	20	17	3	16,00	80	▲ 11,42	▲ 9,81	▲ 7,77																			
Toplam:										90	70	18	64,00	71	▲ 35,02	▲ 31,99	▲ 31,17										
Soru No	12345678901234567890																										
Sözel (TÜR)	ACcbCcaBDCbAaADBABCC																										
Cevap Anh.	B ACDCCBDBDCAABADBABCC																										
Sözel (TAR)	DCDcBdCBCA																										
Cevap Anh.	B DCDDBACBCA																										
Sözel (DİN)	AACCABAbCD																										
Cevap Anh.	B AACCABADCD																										
Sözel (İNG)	CBCBDDcCd																										
Cevap Anh.	B CBCBDDBCAD																										
Sayısal (MAT)	BC CaADBCAabDB DCdCD																										
Cevap Anh.	B BCACBADBCABCDADACAD																										
Sayısal (FEN)	AbDCDABCDdBCABABBcC																										
Cevap Anh.	B ADDCDABCDABCABABBDC																										

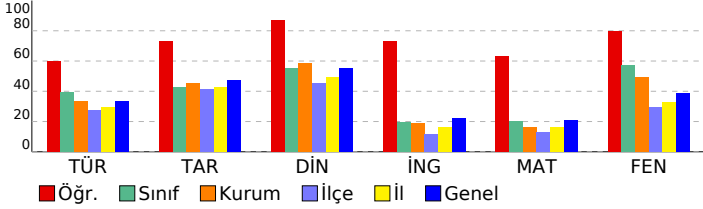

Sözel (TÜR)	S	D	Y	B%
Türkçe				
Bağlamdan yararlanarak bilmediği kelime ve kelime gruplarının anlamını tahmin eder.	1	1	0	100
Metnin içeriğini yorumlar.	2	2	0	100
Deyim, atasözü ve özdeyişlerin metne katkısını belirler.	1	1	0	100
Okudukları ile ilgili çıkarımlarda bulunur.	1	1	0	100
Metnin konusunu belirler.	1	1	0	100
Metnin ana fikrini/ana duygusunu belirler.	1	0	1	0
Metinle ilgili soruları cevaplar.	2	1	1	50
Metinler arasında karşılaştırma yapar.	1	0	1	0
Yazdıklarını düzenler.	2	0	2	0
Metindeki söz sanatlarını tespit eder.	1	1	0	100
Metin türlerini ayırt eder.	1	0	1	0
Filiillerin cümledeki işlevlerini kavrar.	2	0	2	100
Görsellerle ilgili soruları cevaplar.	2	2	0	100
Grafik, tablo ve çizelgeyle sunulan bilgileri yorumlar.	1	1	0	100
Metindeki iş ve işlem basamaklarını kavrar.	1	1	0	100

Sözel (TAR)	S	D	Y	B%
Tarih				
Avrupa'daki gelişmelerin yansımaları bağlamında Osmanlı Devleti'nin yirminci yüzyılın başlarındaki siyasi ve sos	2	2	0	100
Mustafa Kemal'in çocukluk ve öğrenim hayatından hareketle onun kişilik özelliklerinin oluşumu hakkında çıkarımlı	2	1	1	50
Gençlik döneminde Mustafa Kemal'in fikir hayatını etkileyen önemli kişileri ve olayları kavrar.	2	2	0	100
Mustafa Kemal'in askerlik hayatı ile ilgili olayları ve olguları onun kişilik özellikleri ile ilişkilendirir.	2	2	0	100
Birinci Dünya Savaşı'nın sebeplerini ve savaşın başlamasına yol açan gelişmeleri kavrar.	2	1	1	50

Sözel (DİN)	S	D	Y	B%
Din K.ve A.B.				
İnsanın ilmi, iradesi, sorumluluğu ile kader arasında ilişki kurar.	3	3	0	100
Kader ve kaza inancını ayet ve hadislerle açıklar.	4	3	1	75
Kaza ve kader ile ilgili kavramları analiz eder.	3	3	0	100

Sözel (İNG)	S	D	Y	B%
İngilizce				
Students will be able to understand short and simple texts about friendship.	3	2	1	67
Students will be able to structure a talk to make simple inquiries, give explanations and reasons.	2	1	1	50
Students will be able to understand short and simple invitation letters, cards and e-mails.	2	2	0	100
Students will be able to write a short and simple letter apologizing and giving reasons for not attending a party in r	2	2	0	100
Students will be able to interact with reasonable ease in structured situations and short conversations involving ac	1	1	0	100

Sayısal (MAT)	S	D	Y	B%
Matematik				
Üslü ifadelerle ilgili temel kuralları anlar, birbirine denk ifadeler oluşturur.	7	5	1	71
Sayıların ondalık gösterimlerini 10'un tam sayı kuvvetlerini kullanarak çözümler.	3	3	0	100
Verilen pozitif tam sayıların pozitif tam sayı çarpanlarını bulur, pozitif tam sayıların pozitif tam sayı çarpanlarını üslü	3	3	0	100
İki doğal sayının en büyük ortak bölenini (EBOB) ve en küçük ortak katını (EKOK) hesaplar, ilgili problemleri çözer.	3	0	2	0
Tam sayıların, tam sayı kuvvetlerini hesaplar.	2	1	1	50
Verilen iki doğal sayının aralarında asal olup olmadığını belirler.	2	2	0	100

Sayısal (FEN)	S	D	Y	B%
Fen				
Mevsimlerin oluşumuna yönelik tahminlerde bulunur.	12	10	2	83
İklim ve hava olayları arasındaki farkı açıklar.	6	5	1	83
İklim biliminin (klimatoloji) bir bilim dalı olduğunu ve bu alanda çalışan uzmanlara iklim bilimci (klimatolog) adı ver	2	2	0	100

SINAV SONUÇ BELGESİ

ADANA / YÜREĞİR / Kazım Karabekir Ortaokulu

Öğrenci	Numara	Sınıf
RÜZGAR TAŞYÜREK	126	8C

Puan Türü	Puan	Genel Ort.	Dereceler				
			Snf	Kurum	İlçe	İl	Genel
LGS	▼ 222,731	295,700	19	61	517	1915	23101
Puanı Hesaplanan:			69	678	2473	28139	
Katılımlar:			19	69	681	2489	28253

Ders	Soru	Doğru	Yanlış	Net	Başarı %	Sınıf Ort.	Kurum Ort.	Genel Ort.
Türkçe	20	6	11	2,33	12	▼ 7,84	▼ 6,71	▼ 6,67
Tarih	10	4	6	2,00	20	▼ 4,26	▼ 4,51	▼ 4,75
Din K.ve A.B.	10	4	6	2,00	20	▼ 5,49	▼ 5,85	▼ 5,51
İngilizce	10	1	9	-2,00	-20	▼ 1,95	▼ 1,87	▼ 2,24
Matematik	20	4	12	0,00	0	▼ 4,05	▼ 3,24	▼ 4,23
Fen	20	7	13	2,67	13	▼ 11,42	▼ 9,81	▼ 7,77
Toplam:	90	26	57	7,00	8	▼ 35,02	▼ 31,99	▼ 31,17

Soru No	12345678901234567890
Sözel (TÜR)	BbCdDa Da Cccbc Ccaaa
Cevap Anh.	A BCCDBADCDCBAABACACDB
Sözel (TAR)	dBdAbDbcDa
Cevap Anh.	A CBAACDCBDD
Sözel (DİN)	dbbDBCAdad
Cevap Anh.	A ADCDBCAACA
Sözel (İNG)	bdcbcbdcbb
Cevap Anh.	A DBACDCBDCB
Sayısal (MAT)	cdbcDd cbcdc DdC cD
Cevap Anh.	A BCAADCBBDACBCDCABDA
Sayısal (FEN)	CbBBcCaAdaabDdabcCb
Cevap Anh.	A CDBBACBADCBADCABAD

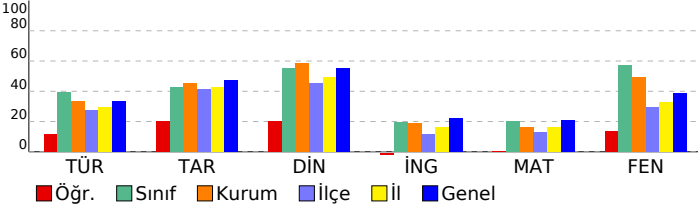

8. SINIF AV YAYINLARI FAVORİ TG 2022-2023

DERSLERE GÖRE BAŞARI ANALİZİ

Sözel (TÜR)	S	D	Y	B%
Türkçe				
Bağlamdan yararlanarak bilmediği kelime ve kelime gruplarının anlamını tahmin eder.	1	1	0	100
Metnin içeriğini yorumlar.	2	1	1	50
Deyim, atasözü ve özdeyişlerin metne katkısını belirler.	1	1	0	100
Okudukları ile ilgili çıkarımlarda bulunur.	1	0	1	0
Metnin konusunu belirler.	1	0	0	0
Metnin ana fikrin/ana duygusunu belirler.	1	1	0	100
Metinle ilgili soruları cevaplar.	2	1	1	50
Metinler arasında karşılaştırma yapar.	1	0	0	0
Yazdıklarını düzenler.	2	0	2	0
Metindeki söz sanatlarını tespit eder.	1	0	1	0
Metin türlerini ayırt eder.	1	0	1	0
Filiillerin cümledeki işlevlerini kavrar.	2	1	0	50
Görsellerle ilgili soruları cevaplar.	2	0	2	0
Grafik, tablo ve çizelgeyle sunulan bilgileri yorumlar.	1	0	1	0
Metindeki iş ve işlem basamaklarını kavrar.	1	0	1	0

Sözel (TAR)	S	D	Y	B%
Tarih				
Avrupa'daki gelişmelerin yansımaları bağlamında Osmanlı Devleti'nin yirminci yüzyılın başlarındaki siyasi ve sos	2	1	1	50
Mustafa Kemal'in çocukluk ve öğrenim hayatından hareketle onun kişilik özelliklerinin oluşumu hakkında çıkarımlı	2	1	1	50
Gençlik döneminde Mustafa Kemal'in fikir hayatını etkileyen önemli kişileri ve olayları kavrar.	2	1	1	50
Mustafa Kemal'in askerlik hayatı ile ilgili olayları ve olguları onun kişilik özellikleri ile ilişkilendirir.	2	0	2	0
Birinci Dünya Savaşı'nın sebeplerini ve savaşın başlamasına yol açan gelişmeleri kavrar.	2	1	1	50

Sözel (DİN)	S	D	Y	B%
Din K.ve A.B.				
İnsanın ilmi, iradesi, sorumluluğu ile kader arasında ilişki kurar.	3	1	2	33
Kader ve kaza inancını ayet ve hadislerle açıklar.	4	2	2	50
Kaza ve kader ile ilgili kavramları analiz eder.	3	1	2	33

Sözel (İNG)	S	D	Y	B%
İngilizce				
Students will be able to understand short and simple texts about friendship.	3	0	3	0
Students will be able to structure a talk to make simple inquiries, give explanations and reasons.	2	0	2	0
Students will be able to understand short and simple invitation letters, cards and e-mails.	2	0	2	0
Students will be able to write a short and simple letter apologizing and giving reasons for not attending a party in r	2	1	1	50
Students will be able to interact with reasonable ease in structured situations and short conversations involving ac	1	0	1	0

Sayısal (MAT)	S	D	Y	B%
Matematik				
Üslü ifadelerle ilgili temel kuralları anlar, birbirine denk ifadeler oluşturur.	7	0	6	0
Sayıların ondalık gösterimlerini 10'un tam sayı kuvvetlerini kullanarak çözümler.	3	1	2	33
Verilen pozitif tam sayıların pozitif tam sayı çarpanlarını bulur, pozitif tam sayıların pozitif tam sayı çarpanlarını üslü	3	2	1	67
İki doğal sayının en büyük ortak bölenini (EBOB) ve en küçük ortak katını (EKOK) hesaplar, ilgili problemleri çözer.	3	0	2	0
Tam sayıların, tam sayı kuvvetlerini hesaplar.	2	1	0	50
Verilen iki doğal sayının aralarında asal olup olmadığını belirler.	2	0	1	0

Sayısal (FEN)	S	D	Y	B%
Fen				
Mevsimlerin oluşumuna yönelik tahminlerde bulunur.	12	5	7	42
İklim ve hava olayları arasındaki farkı açıklar.	6	2	4	33
İklim biliminin (klimatoloji) bir bilim dalı olduğunu ve bu alanda çalışan uzmanlara iklim bilimci (klimatolog) adı verildiğini açıklar.	2	0	2	0

SINAV SONUÇ BELGESİ										8. SINIF AV YAYINLARI FAVORİ TG 2022-2023									
ADANA / YÜREĞİR / Kazım Karabekir Ortaokulu										DERSLERE GÖRE BAŞARI ANALİZİ									
Öğrenci					Numara		Sınıf												
ŞERİFE AKKIR					114		8C												
Puan Türü	Puan	Genel Ort.	Dereceler					Genel											
			Snf	Kurum	İlçe	İl	Genel												
LGS	▲ 328,104	295,700	7	21	133	614	8859												
Puanı Hesaplanan:			69	678	2473	28139													
Katılımlar:			19	69	681	2489	28253												
Ders	Soru	Doğru	Yanlış	Net	Başarı %	Sınıf Ort.	Kurum Ort.	Genel Ort.											
Türkçe	20	11	7	8,67	43	▲ 7,84	▲ 6,71	▲ 6,67											
Tarih	10	6	3	5,00	50	▲ 4,26	▲ 4,51	▲ 4,75											
Din K.ve A.B.	10	10	0	10,00	100	▲ 5,49	▲ 5,85	▲ 5,51											
İngilizce	10	8	1	7,67	77	▲ 1,95	▲ 1,87	▲ 2,24											
Matematik	20	2	8	-0,67	-3	▼ 4,05	▼ 3,24	▼ 4,23											
Fen	20	17	2	16,33	82	▲ 11,42	▲ 9,81	▲ 7,77											
Toplam:		90	54	21	47,00	52	▲ 35,02	▲ 31,99	▲ 31,17										
Soru No	12345678901234567890																		
Sözel (TÜR)	ACDCC D aabdaADcABCb																		
Cevap Anh.	B ACDCBDBDCAABADBABCC																		
Sözel (TAR)	D DDBdCaCd																		
Cevap Anh.	B DCDDBACBCA																		
Sözel (DİN)	AACCABADCD																		
Cevap Anh.	B AACCABADCD																		
Sözel (İNG)	CaCBDD CAD																		
Cevap Anh.	B CBCBDBCAD																		
Sayısal (MAT)	BadbccDabc																		
Cevap Anh.	B BCACBADBCABCDBADCACD																		
Sayısal (FEN)	ADaCDA CDDABCABABDDd																		
Cevap Anh.	B ADDCDABCDABCABABDDC																		

Sözel (TÜR)	S	D	Y	B%
Türkçe				
Bağlamdan yararlanarak bilmediği kelime ve kelime gruplarının anlamını tahmin eder.	1	1	0	100
Metnin içeriğini yorumlar.	2	2	0	100
Deyim, atasözü ve özdeyişlerin metne katkısını belirler.	1	0	1	0
Okudukları ile ilgili çıkarımlarda bulunur.	1	0	1	0
Metnin konusunu belirler.	1	1	0	100
Metnin ana fikrini/ana duygusunu belirler.	1	1	0	100
Metinle ilgili soruları cevaplar.	2	2	0	100
Metinler arasında karşılaştırma yapar.	1	1	0	100
Yazdıklarını düzenler.	2	0	1	0
Metindeki söz sanatlarını tespit eder.	1	0	1	0
Metin türlerini ayırt eder.	1	0	1	0
Filiisilerin cümledeki işlevlerini kavrar.	2	2	0	100
Görsellerle ilgili soruları cevaplar.	2	1	1	50
Grafik, tablo ve çizelgeyle sunulan bilgileri yorumlar.	1	0	1	0
Metindeki iş ve işlem basamaklarını kavrar.	1	0	0	0

Sözel (TAR)	S	D	Y	B%
Tarih				
Avrupa'daki gelişmelerin yansımaları bağlamında Osmanlı Devleti'nin yirminci yüzyılın başlarındaki siyasi ve sos	2	1	1	50
Mustafa Kemal'in çocukluk ve öğrenim hayatından hareketle onun kişilik özelliklerinin oluşumu hakkında çıkarımlı	2	0	2	0
Gençlik döneminde Mustafa Kemal'in fikir hayatını etkileyen önemli kişileri ve olayları kavrar.	2	2	0	100
Mustafa Kemal'in askerlik hayatı ile ilgili olayları ve olgularını onun kişilik özellikleri ile ilişkilendirir.	2	1	0	50
Birinci Dünya Savaşı'nın sebeplerini ve savaşın başlamasına yol açan gelişmeleri kavrar.	2	2	0	100

Sözel (DİN)	S	D	Y	B%
Din K.ve A.B.				
İnsanın ilmi, iradesi, sorumluluğu ile kader arasında ilişki kurar.	3	3	0	100
Kader ve kaza inancını ayet ve hadislerle açıklar.	4	4	0	100
Kaza ve kader ile ilgili kavramları analiz eder.	3	3	0	100

Sözel (İNG)	S	D	Y	B%
İngilizce				
Students will be able to understand short and simple texts about friendship.	3	2	0	67
Students will be able to structure a talk to make simple inquiries, give explanations and reasons.	2	2	0	100
Students will be able to understand short and simple invitation letters, cards and e-mails.	2	2	0	100
Students will be able to write a short and simple letter apologizing and giving reasons for not attending a party in r	2	1	1	50
Students will be able to interact with reasonable ease in structured situations and short conversations involving ac	1	1	0	100

Sayısal (MAT)	S	D	Y	B%
Matematik				
Üslü ifadelerle ilgili temel kuralları anlar, birbirine denk ifadeler oluşturur.	7	0	3	0
Sayıların ondalık gösterimlerini 10'un tam sayı kuvvetlerini kullanarak çözümler.	3	1	2	33
Verilen pozitif tam sayıların pozitif tam sayı çarpanlarını bulur, pozitif tam sayıların pozitif tam sayı çarpanlarını üslü	3	1	0	33
İki doğal sayının en büyük ortak bölenini (EBOB) ve en küçük ortak katını (EKOK) hesaplar, ilgili problemleri çözer.	3	0	1	0
Tam sayıların, tam sayı kuvvetlerini hesaplar.	2	0	1	0
Verilen iki doğal sayının aralarında asal olup olmadığını belirler.	2	0	1	0

Sayısal (FEN)	S	D	Y	B%
Fen				
Mevsimlerin oluşumuna yönelik tahminlerde bulunur.	12	10	1	83
İklim ve hava olayları arasındaki farkı açıklar.	6	5	1	83
İklim biliminin (klimatoloji) bir bilim dalı olduğunu ve bu alanda çalışan uzmanlara iklim bilimci (klimatolog) adı ver	2	2	0	100

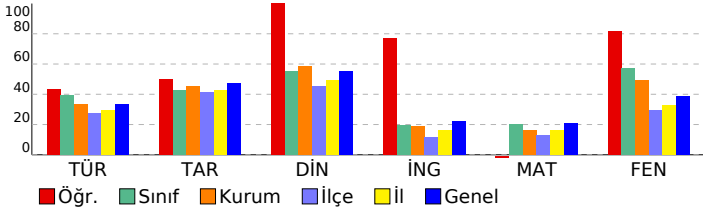

SINAV SONUÇ BELGESİ

ADANA / YÜREĞİR / Kazım Karabekir Ortaokulu

Öğrenci	Numara	Sınıf
SUDENAZ GÖDE	140	8C

Puan Türü	Puan	Genel Ort.	Dereceler				
			Snf	Kurum	İlçe	İl	Genel
LGS	▲ 411,686	295,700	2	5	28	169	2966
Puanı Hesaplanan:			69	678	2473	28139	
Katılımlar:			19	69	681	2489	28253

Ders	Soru	Doğru	Yanlış	Net	Başarı %	Sınıf Ort.	Kurum Ort.	Genel Ort.
Türkçe	20	18	2	17,33	87	▲ 7,84	▲ 6,71	▲ 6,67
Tarih	10	9	1	8,67	87	▲ 4,26	▲ 4,51	▲ 4,75
Din K.ve A.B.	10	10	0	10,00	100	▲ 5,49	▲ 5,85	▲ 5,51
İngilizce	10	3	5	1,33	13	▼ 1,95	▼ 1,87	▼ 2,24
Matematik	20	10	5	8,33	42	▲ 4,05	▲ 3,24	▲ 4,23
Fen	20	19	1	18,67	93	▲ 11,42	▲ 9,81	▲ 7,77
Toplam:	90	69	14	64,33	71	▲ 35,02	▲ 31,99	▲ 31,17

Soru No	12345678901234567890
Sözel (TÜR)	BCCDBADDCBAABbCcCDB
Cevap Anh.	A BCCDBADDCBAABACACDB
Sözel (TAR)	CBAACDCBcD
Cevap Anh.	A CBAACDCBDD
Sözel (DİN)	ADCDBCAACA
Cevap Anh.	A ADCDBCAACA
Sözel (İNG)	DdbCa Ba a
Cevap Anh.	A DBACDCBDCB
Sayısal (MAT)	dC dc BBDACB DC cB d
Cevap Anh.	A BCAADCBBDACBCDCABDA
Sayısal (FEN)	CDBBACBADDCBADCDABAb
Cevap Anh.	A CDBBACBADDCBADCDABAD

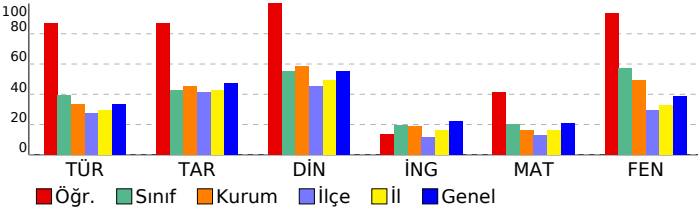

8. SINIF AV YAYINLARI FAVORİ TG 2022-2023

DERSLERE GÖRE BAŞARI ANALİZİ

Sözel (TÜR)	S	D	Y	B%
Türkçe				
Bağlamdan yararlanarak bilmediği kelime ve kelime gruplarının anlamını tahmin eder.	1	1	0	100
Metnin içeriğini yorumlar.	2	2	0	100
Deyim, atasözü ve özdeyişlerin metne katkısını belirler.	1	1	0	100
Okudukları ile ilgili çıkarımlarda bulunur.	1	1	0	100
Metnin konusunu belirler.	1	1	0	100
Metnin ana fikrini/ana duygusunu belirler.	1	1	0	100
Metinle ilgili soruları cevaplar.	2	2	0	100
Metinler arasında karşılaştırma yapar.	1	1	0	100
Yazdıklarını düzenler.	2	2	0	100
Metindeki söz sanatlarını tespit eder.	1	1	0	100
Metin türlerini ayırır eder.	1	1	0	100
Filiisilerin cümledeki işlevlerini kavrar.	2	1	1	50
Görsellerle ilgili soruları cevaplar.	2	1	1	50
Grafik, tablo ve çizelgeyle sunulan bilgileri yorumlar.	1	1	0	100
Metindeki iş ve işlem basamaklarını kavrar.	1	1	0	100

Sözel (TAR)	S	D	Y	B%
Tarih				
Avrupa'daki gelişmelerin yansımaları bağlamında Osmanlı Devleti'nin yirminci yüzyılın başlarındaki siyasi ve sos	2	2	0	100
Mustafa Kemal'in çocukluk ve öğrenim hayatından hareketle onun kişilik özelliklerinin oluşumu hakkında çıkarımlı	2	2	0	100
Gençlik döneminde Mustafa Kemal'in fikir hayatını etkileyen önemli kişileri ve olayları kavrar.	2	2	0	100
Mustafa Kemal'in askerlik hayatı ile ilgili olayları ve olguları onun kişilik özellikleri ile ilişkilendirir.	2	2	0	100
Birinci Dünya Savaşı'nın sebeplerini ve savaşın başlamasına yol açan gelişmeleri kavrar.	2	1	1	50

Sözel (DİN)	S	D	Y	B%
Din K.ve A.B.				
İnsanın ilmi, iradesi, sorumluluğu ile kader arasında ilişki kurar.	3	3	0	100
Kader ve kaza inancını ayet ve hadislerle açıklar.	4	4	0	100
Kaza ve kader ile ilgili kavramları analiz eder.	3	3	0	100

Sözel (İNG)	S	D	Y	B%
İngilizce				
Students will be able to understand short and simple texts about friendship.	3	1	1	33
Students will be able to structure a talk to make simple inquiries, give explanations and reasons.	2	0	1	0
Students will be able to understand short and simple invitation letters, cards and e-mails.	2	1	1	50
Students will be able to write a short and simple letter apologizing and giving reasons for not attending a party in r	2	0	2	0
Students will be able to interact with reasonable ease in structured situations and short conversations involving ac	1	1	0	100

Sayısal (MAT)	S	D	Y	B%
Matematik				
Üslü ifadelerle ilgili temel kuralları anlar, birbirine denk ifadeler oluşturur.	7	4	2	57
Sayıların ondalık gösterimlerini 10'un tam sayı kuvvetlerini kullanarak çözümler.	3	1	0	33
Verilen pozitif tam sayıların pozitif tam sayı çarpanlarını bulur, pozitif tam sayıların pozitif tam sayı çarpanlarını üslü	3	2	1	67
İki doğal sayının en büyük ortak bölenini (EBOB) ve en küçük ortak katını (EKOK) hesaplar, ilgili problemleri çözer.	3	1	1	33
Tam sayıların, tam sayı kuvvetlerini hesaplar.	2	1	0	50
Verilen iki doğal sayının aralarında asal olup olmadığını belirler.	2	1	1	50

Sayısal (FEN)	S	D	Y	B%
Fen				
Mevsimlerin oluşumuna yönelik tahminlerde bulunur.	12	12	0	100
İklim ve hava olayları arasındaki farkı açıklar.	6	5	1	83
İklim biliminin (klimatoloji) bir bilim dalı olduğunu ve bu alanda çalışan uzmanlara iklim bilimci (klimatolog) adı ver	2	2	0	100

SINAV SONUÇ BELGESİ

ADANA / YÜREĞİR / Kazım Karabekir Ortaokulu

Öğrenci	Numara	Sınıf
YAREN KOPTU	122	8C

Puan Türü	Puan	Genel Ort.	Dereceler				
			Snf	Kurum	İlçe	İl	Genel
LGS	▲ 409,827	295,700	3	6	30	174	3051
Puanı Hesaplanan:			69	678	2473	28139	
Katılımlar:			19	69	681	2489	28253

Ders	Soru	Doğru	Yanlış	Net	Başarı %	Sınıf Ort.	Kurum Ort.	Genel Ort.
Türkçe	20	15	5	13,33	67	▲ 7,84	▲ 6,71	▲ 6,67
Tarih	10	8	2	7,33	73	▲ 4,26	▲ 4,51	▲ 4,75
Din K.ve A.B.	10	7	3	6,00	60	▲ 5,49	▲ 5,85	▲ 5,51
İngilizce	10	5	5	3,33	33	▲ 1,95	▲ 1,87	▲ 2,24
Matematik	20	14	5	12,33	62	▲ 4,05	▲ 3,24	▲ 4,23
Fen	20	19	1	18,67	93	▲ 11,42	▲ 9,81	▲ 7,77
Toplam:	90	68	21	61,00	68	▲ 35,02	▲ 31,99	▲ 31,17

Soru No	12345678901234567890
Sözel (TÜR)	ACDCCBaBbabABADBAaCC
Cevap Anh.	B ACDCBDBDCAABADBABCC
Sözel (TAR)	DCcDBACcCA
Cevap Anh.	B DCDDBACBCA
Sözel (DİN)	AAcBdBAbCD
Cevap Anh.	B AACCBADBCD
Sözel (İNG)	bBCcDbdCcD
Cevap Anh.	B CBCBDBBCAD
Sayısal (MAT)	dCAdBADdCAabDBADCA D
Cevap Anh.	B BCACBADBCABCDADACD
Sayısal (FEN)	ADDcDbBCDDABCAABBDC
Cevap Anh.	B ADDCDABCDABCAABBDC

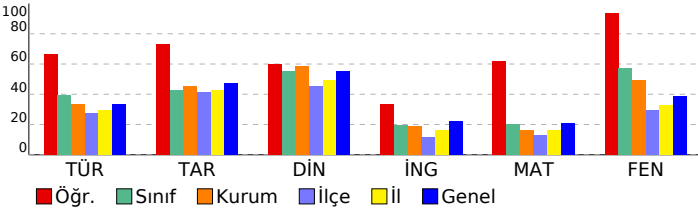

8. SINIF AV YAYINLARI FAVORİ TG 2022-2023

DERSLERE GÖRE BAŞARI ANALİZİ

Sözel (TÜR)	S	D	Y	B%
Türkçe				
Bağlamdan yararlanarak bilmediği kelime ve kelime gruplarının anlamını tahmin eder.	1	0	1	0
Metnin içeriğini yorumlar.	2	2	0	100
Deyim, atasözü ve özdeyişlerin metne katkısını belirler.	1	1	0	100
Okudukları ile ilgili çıkarımlarda bulunur.	1	1	0	100
Metnin konusunu belirler.	1	1	0	100
Metnin ana fikrini/ana duygusunu belirler.	1	1	0	100
Metinle ilgili soruları cevaplar.	2	2	0	100
Metinler arasında karşılaştırma yapar.	1	0	1	0
Yazdıklarını düzenler.	2	1	1	50
Metindeki söz sanatlarını tespit eder.	1	1	0	100
Metin türlerini ayırır eder.	1	1	0	100
Filiillerin cümledeki işlevlerini kavrar.	2	2	0	100
Görsellerle ilgili soruları cevaplar.	2	1	1	50
Grafik, tablo ve çizelgeyle sunulan bilgileri yorumlar.	1	0	1	0
Metindeki iş ve işlem basamaklarını kavrar.	1	1	0	100

Sözel (TAR)	S	D	Y	B%
Tarih				
Avrupa'daki gelişmelerin yansımaları bağlamında Osmanlı Devleti'nin yirminci yüzyılın başlarındaki siyasi ve sos	2	1	1	50
Mustafa Kemal'in çocukluk ve öğrenim hayatından hareketle onun kişilik özelliklerinin oluşumu hakkında çıkarımlı	2	2	0	100
Gençlik döneminde Mustafa Kemal'in fikir hayatını etkileyen önemli kişileri ve olayları kavrar.	2	2	0	100
Mustafa Kemal'in askerlik hayatı ile ilgili olayları ve olguları onun kişilik özellikleri ile ilişkilendirir.	2	2	0	100
Birinci Dünya Savaşı'nın sebeplerini ve savaşın başlamasına yol açan gelişmeleri kavrar.	2	1	1	50

Sözel (DİN)	S	D	Y	B%
Din K.ve A.B.				
İnsanın ilmi, iradesi, sorumluluğu ile kader arasında ilişki kurar.	3	2	1	67
Kader ve kaza inancını ayet ve hadislerle açıklar.	4	3	1	75
Kaza ve kader ile ilgili kavramları analiz eder.	3	2	1	67

Sözel (İNG)	S	D	Y	B%
İngilizce				
Students will be able to understand short and simple texts about friendship.	3	1	2	33
Students will be able to structure a talk to make simple inquiries, give explanations and reasons.	2	1	1	50
Students will be able to understand short and simple invitation letters, cards and e-mails.	2	1	1	50
Students will be able to write a short and simple letter apologizing and giving reasons for not attending a party in r	2	2	0	100
Students will be able to interact with reasonable ease in structured situations and short conversations involving ac	1	0	1	0

Sayısal (MAT)	S	D	Y	B%
Matematik				
Üslü ifadelerle ilgili temel kuralları anlar, birbirine denk ifadeler oluşturur.	7	4	2	57
Sayıların ondalık gösterimlerini 10'un tam sayı kuvvetlerini kullanarak çözümler.	3	3	0	100
Verilen pozitif tam sayıların pozitif tam sayı çarpanlarını bulur, pozitif tam sayıların pozitif tam sayı çarpanlarını üslü	3	2	1	67
İki doğal sayının en büyük ortak bölenini (EBOB) ve en küçük ortak katını (EKOK) hesaplar, ilgili problemleri çözer.	3	2	1	67
Tam sayıların, tam sayı kuvvetlerini hesaplar.	2	1	1	50
Verilen iki doğal sayının aralarında asal olup olmadığını belirler.	2	2	0	100

Sayısal (FEN)	S	D	Y	B%
Fen				
Mevsimlerin oluşumuna yönelik tahminlerde bulunur.	12	11	1	92
İklim ve hava olayları arasındaki farkı açıklar.	6	6	0	100
İklim biliminin (klimatoloji) bir bilim dalı olduğunu ve bu alanda çalışan uzmanlara iklim bilimci (klimatolog) adı verildiğini	2	2	0	100

SINAV SONUÇ BELGESİ

ADANA / YÜREĞİR / Kazım Karabekir Ortaokulu

Öğrenci	Numara	Sınıf
ZEHRA TOPAL	69	8C

Puan Türü	Puan	Genel Ort.	Dereceler				
			Snf	Kurum	İlçe	İl	Genel
LGS	287,740	295,700	12	38	224	980	13350
Puanı Hesaplanan:			69	678	2473	28139	
Katılımlar:			19	69	681	2489	28253

Ders	Soru	Doğru	Yanlış	Net	Başarı %	Sınıf Ort.	Kurum Ort.	Genel Ort.
Türkçe	20	9	4	7,67	38	7,84	6,71	6,67
Tarih	10	2	4	0,67	7	4,26	4,51	4,75
Din K.ve A.B.	10	7	0	7,00	70	5,49	5,85	5,51
İngilizce	10	2	4	0,67	7	1,95	1,87	2,24
Matematik	20	5	4	3,67	18	4,05	3,24	4,23
Fen	20	8	3	7,00	35	11,42	9,81	7,77
Toplam:	90	33	19	26,67	30	35,02	31,99	31,17

Soru No	12345678901234567890
Sözel (TÜR)	A bbCc cAB DBA CC
Cevap Anh.	B ACDCBDBDCAABADBABCC
Sözel (TAR)	cd Bd Ba
Cevap Anh.	B DCDDBACBCA
Sözel (DİN)	AACC B CD
Cevap Anh.	B AACCBADCCD
Sözel (İNG)	caB dcD
Cevap Anh.	B CBCBDBCAD
Sayısal (MAT)	dC a c B Bd C D
Cevap Anh.	B BCACBADBCABCDADCAD
Sayısal (FEN)	DDCdc C cBCb A
Cevap Anh.	B ADDCDABCDACABABDDC

8. SINIF AV YAYINLARI FAVORİ TG 2022-2023

DERSLERE GÖRE BAŞARI ANALİZİ

Sözel (TÜR)	S	D	Y	B%
Türkçe				
Bağlamdan yararlanarak bilmediği kelime ve kelime gruplarının anlamını tahmin eder.	1	0	0	0
Metnin içeriğini yorumlar.	2	2	0	100
Deyim, atasözü ve özdeyişlerin metne katkısını belirler.	1	1	0	100
Okudukları ile ilgili çıkarımlarda bulunur.	1	1	0	100
Metnin konusunu belirler.	1	1	0	100
Metnin ana fikrini/ana duygusunu belirler.	1	0	1	0
Metinle ilgili soruları cevaplar.	2	1	1	50
Metinler arasında karşılaştırma yapar.	1	0	0	0
Yazdıklarını düzenler.	2	0	2	0
Metindeki söz sanatlarını tespit eder.	1	1	0	100
Metin türlerini ayırt eder.	1	1	0	100
Filiillerin cümledeki işlevlerini kavrar.	2	0	0	0
Görsellerle ilgili soruları cevaplar.	2	1	0	50
Grafik, tablo ve çizelgeyle sunulan bilgileri yorumlar.	1	0	0	0
Metindeki iş ve işlem basamaklarını kavrar.	1	0	0	0

Sözel (TAR)	S	D	Y	B%
Tarih				
Avrupa'daki gelişmelerin yansımaları bağlamında Osmanlı Devleti'nin yirminci yüzyılın başlarındaki siyasi ve sos	2	1	0	50
Mustafa Kemal'in çocukluk ve öğrenim hayatından hareketle onun kişilik özelliklerinin oluşumu hakkında çıkarımlı	2	0	1	0
Gençlik döneminde Mustafa Kemal'in fikir hayatını etkileyen önemli kişileri ve olayları kavrar.	2	0	2	0
Mustafa Kemal'in askerlik hayatı ile ilgili olayları ve olguları onun kişilik özellikleri ile ilişkilendirir.	2	1	1	50
Birinci Dünya Savaşı'nın sebeplerini ve savaşın başlamasına yol açan gelişmeleri kavrar.	2	0	0	0

Sözel (DİN)	S	D	Y	B%
Din K.ve A.B.				
İnsanın ilmi, iradesi, sorumluluğu ile kader arasında ilişki kurar.	3	2	0	67
Kader ve kaza inancını ayet ve hadislerle açıklar.	4	3	0	75
Kaza ve kader ile ilgili kavramları analiz eder.	3	2	0	67

Sözel (İNG)	S	D	Y	B%
İngilizce				
Students will be able to understand short and simple texts about friendship.	3	0	0	0
Students will be able to structure a talk to make simple inquiries, give explanations and reasons.	2	0	2	0
Students will be able to understand short and simple invitation letters, cards and e-mails.	2	0	1	0
Students will be able to write a short and simple letter apologizing and giving reasons for not attending a party in r	2	1	1	50
Students will be able to interact with reasonable ease in structured situations and short conversations involving ac	1	1	0	100

Sayısal (MAT)	S	D	Y	B%
Matematik				
Üslü ifadelerle ilgili temel kuralları anlar, birbirine denk ifadeler oluşturur.	7	2	2	29
Sayıların ondalık gösterimlerini 10'un tam sayı kuvvetlerini kullanarak çözümler.	3	0	1	0
Verilen pozitif tam sayıların pozitif tam sayı çarpanlarını bulur, pozitif tam sayıların pozitif tam sayı çarpanlarını üslü	3	1	1	33
İki doğal sayının en büyük ortak bölenini (EBOB) ve en küçük ortak katını (EKOK) hesaplar, ilgili problemleri çözer.	3	0	0	0
Tam sayıların, tam sayı kuvvetlerini hesaplar.	2	2	0	100
Verilen iki doğal sayının aralarında asal olup olmadığını belirler.	2	0	0	0

Sayısal (FEN)	S	D	Y	B%
Fen				
Mevsimlerin oluşumuna yönelik tahminlerde bulunur.	12	1	2	8
İklim ve hava olayları arasındaki farkı açıklar.	6	5	1	83
İklim biliminin (klimatoloji) bir bilim dalı olduğunu ve bu alanda çalışan uzmanlara iklim bilimci (klimatolog) adı verildiğini	2	2	0	100

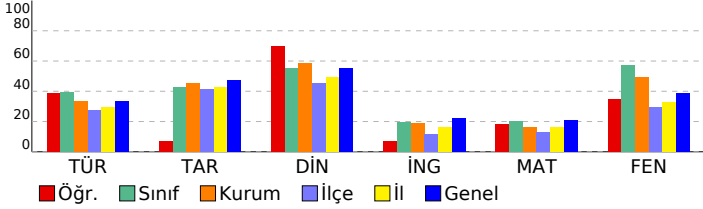

SINAV SONUÇ BELGESİ							
ADANA / YÜREĞİR / Kazım Karabekir Ortaokulu							
Öğrenci			Numara		Sınıf		
ZELİHA ERDOĞAN			9		8C		
Puan Türü	Puan	Genel Ort.	Dereceler				
			Snf	Kurum	İlçe	İl	Genel
LGS	▼ 286,522	295,700	13	40	231	993	13523
Puanı Hesaplanan:			69	678	2473	28139	
Katılımlar:			19	69	681	2489	28253

Ders	Soru	Doğru	Yanlış	Net	Başarı %	Sınıf Ort.	Kurum Ort.	Genel Ort.
Türkçe	20	8	8	5,33	27	▼ 7,84	▼ 6,71	▼ 6,67
Tarih	10	3	3	2,00	20	▼ 4,26	▼ 4,51	▼ 4,75
Din K.ve A.B.	10	4	2	3,33	33	▼ 5,49	▼ 5,85	▼ 5,51
İngilizce	10	0	5	-1,67	-17	▼ 1,95	▼ 1,87	▼ 2,24
Matematik	20	6	3	5,00	25	▲ 4,05	▲ 3,24	▲ 4,23
Fen	20	12	8	9,33	47	▼ 11,42	▼ 9,81	▲ 7,77
Toplam:	90	33	29	23,33	26	▼ 35,02	▼ 31,99	▼ 31,17

Soru No	12345678901234567890
Sözel (TÜR)	c cbCaadDCbAB DB dC
Cevap Anh.	B ACDCBDBDCAABADBABCC
Sözel (TAR)	bcBdC A
Cevap Anh.	B DCDDBACBCA
Sözel (DİN)	AAc B c b
Cevap Anh.	B AACCBADCCD
Sözel (İNG)	cac db
Cevap Anh.	B CBCBDBCAD
Sayısal (MAT)	CB da c DB CD
Cevap Anh.	B BCACBADBCABCDADCACD
Sayısal (FEN)	AcDdabBCDaABCcBABBca
Cevap Anh.	B ADDCDABCDDBACABABBDC

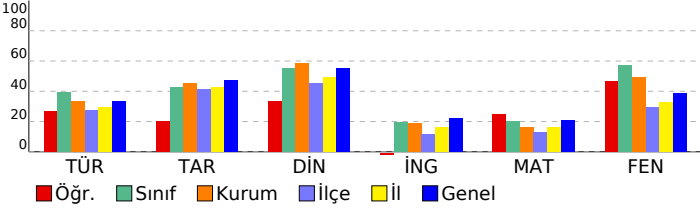

8. SINIF AV YAYINLARI FAVORİ TG 2022-2023

DERSLERE GÖRE BAŞARI ANALİZİ

Sözel (TÜR)	S	D	Y	B%
Türkçe				
Bağlamdan yararlanarak bilmediği kelime ve kelime gruplarının anlamını tahmin eder.	1	0	0	0
Metnin içeriğini yorumlar.	2	1	1	50
Deyim, atasözü ve özdeyişlerin metne katkısını belirler.	1	1	0	100
Okudukları ile ilgili çıkarımlarda bulunur.	1	1	0	100
Metnin konusunu belirler.	1	0	0	0
Metnin ana fikrini/ana duygusunu belirler.	1	0	1	0
Metninle ilgili soruları cevaplar.	2	1	1	50
Metinler arasında karşılaştırma yapar.	1	0	1	0
Yazdıklarını düzenler.	2	0	2	0
Metindeki söz sanatlarını tespit eder.	1	1	0	100
Metin türlerini ayırt eder.	1	1	0	100
Filiillerin cümledeki işlevlerini kavrar.	2	0	0	0
Görsellerle ilgili soruları cevaplar.	2	1	1	50
Grafik, tablo ve çizelgeyle sunulan bilgileri yorumlar.	1	1	0	100
Metindeki iş ve işlem basamaklarını kavrar.	1	0	1	0

Sözel (TAR)	S	D	Y	B%
Tarih				
Avrupa'daki gelişmelerin yansımaları bağlamında Osmanlı Devleti'nin yirminci yüzyılın başlarındaki siyasi ve sos	2	1	0	50
Mustafa Kemal'in çocukluk ve öğrenim hayatından hareketle onun kişilik özelliklerinin oluşumu hakkında çıkarımlı	2	1	1	50
Gençlik döneminde Mustafa Kemal'in fikir hayatını etkileyen önemli kişileri ve olayları kavrar.	2	0	0	0
Mustafa Kemal'in askerlik hayatı ile ilgili olayları ve olguları onun kişilik özellikleri ile ilişkilendirir.	2	1	0	50
Birinci Dünya Savaşı'nın sebeplerini ve savaşın başlamasına yol açan gelişmeleri kavrar.	2	0	2	0

Sözel (DİN)	S	D	Y	B%
Din K.ve A.B.				
İnsanın ilmi, iradesi, sorumluluğu ile kader arasında ilişki kurar.	3	1	0	33
Kader ve kaza inancını ayet ve hadislerle açıklar.	4	2	2	50
Kaza ve kader ile ilgili kavramları analiz eder.	3	1	0	33

Sözel (İNG)	S	D	Y	B%
İngilizce				
Students will be able to understand short and simple texts about friendship.	3	0	0	0
Students will be able to structure a talk to make simple inquiries, give explanations and reasons.	2	0	2	0
Students will be able to understand short and simple invitation letters, cards and e-mails.	2	0	1	0
Students will be able to write a short and simple letter apologizing and giving reasons for not attending a party in r	2	0	1	0
Students will be able to interact with reasonable ease in structured situations and short conversations involving ac	1	0	1	0

Sayısal (MAT)	S	D	Y	B%
Matematik				
Üslü ifadelerle ilgili temel kuralları anlar, birbirine denk ifadeler oluşturur.	7	4	1	57
Sayıların ondalık gösterimlerini 10'un tam sayı kuvvetlerini kullanarak çözümler.	3	0	1	0
Verilen pozitif tam sayıların pozitif tam sayı çarpanlarını bulur, pozitif tam sayıların pozitif tam sayı çarpanlarını üslü	3	1	0	33
İki doğal sayının en büyük ortak bölenini (EBOB) ve en küçük ortak katını (EKOK) hesaplar, ilgili problemleri çözer.	3	0	0	0
Tam sayıların, tam sayı kuvvetlerini hesaplar.	2	0	1	0
Verilen iki doğal sayının aralarında asal olup olmadığını belirler.	2	1	0	50

Sayısal (FEN)	S	D	Y	B%
Fen				
Mevsimlerin oluşumuna yönelik tahminlerde bulunur.	12	8	4	67
İklim ve hava olayları arasındaki farkı açıklar.	6	3	3	50
İklim biliminin (klimatoloji) bir bilim dalı olduğunu ve bu alanda çalışan uzmanlara iklim bilimci (klimatolog) adı verildiğini	2	1	1	50

SINAV SONUÇ BELGESİ										8. SINIF AV YAYINLARI FAVORİ TG 2022-2023																	
ADANA / YÜREĞİR / Kazım Karabekir Ortaokulu										DERSLERE GÖRE BAŞARI ANALİZİ																	
Öğrenci					Numara		Sınıf																				
AKAY NARİN					117		8D																				
Puan Türü	Puan	Genel Ort.	Dereceler					Genel																			
			Snf	Kurum	İlçe	İl	Genel																				
LGS	▲ 416,703	295,700	2	3	22	150	2703																				
Puanı Hesaplanan:			69	678	2473	28139																					
Katılımlar:			13	69	681	2489	28253																				
Ders	Soru	Doğru	Yanlış	Net	Başarı %	Sınıf Ort.	Kurum Ort.	Genel Ort.																			
Türkçe	20	15	4	13,67	68	▲ 8,00	▲ 6,71	▲ 6,67																			
Tarih	10	9	1	8,67	87	▲ 5,46	▲ 4,51	▲ 4,75																			
Din K.ve A.B.	10	10	0	10,00	100	▲ 7,05	▲ 5,85	▲ 5,51																			
İngilizce	10	10	0	10,00	100	▲ 2,67	▲ 1,87	▲ 2,24																			
Matematik	20	10	2	9,33	47	▲ 4,13	▲ 3,24	▲ 4,23																			
Fen	20	19	0	19,00	95	▲ 12,41	▲ 9,81	▲ 7,77																			
Toplam:										90	73	7	70,67	79	▲ 39,72	▲ 31,99	▲ 31,17										
Soru No	12345678901234567890																										
Sözel (TÜR)	CCDBAcCDCBcABcbACDB																										
Cevap Anh.	A BCCDBADCDCAABACACDB																										
Sözel (TAR)	CBAACDCBcD																										
Cevap Anh.	A CBAACDCBDD																										
Sözel (DİN)	ADCDBCAACA																										
Cevap Anh.	A ADCDBCAACA																										
Sözel (İNG)	DBACDCBDCB																										
Cevap Anh.	A DBACDCBDCB																										
Sayısal (MAT)	CA D a DACB DC c D																										
Cevap Anh.	A BCAADCBBDACBCDCABDA																										
Sayısal (FEN)	CDBBACBADCDABDCDABA																										
Cevap Anh.	A CDBBACBADCDABDCDABAD																										

Sözel (TÜR)	S	D	Y	B%
Türkçe				
Bağlamdan yararlanarak bilmediği kelime ve kelime gruplarının anlamını tahmin eder.	1	0	0	0
Metnin içeriğini yorumlar.	2	2	0	100
Deyim, atasözü ve özdeyişlerin metne katkısını belirler.	1	1	0	100
Okudukları ile ilgili çıkarımlarda bulunur.	1	1	0	100
Metnin konusunu belirler.	1	1	0	100
Metnin ana fikrini/ana duygusunu belirler.	1	0	1	0
Metinle ilgili soruları cevaplar.	2	2	0	100
Metinler arasında karşılaştırma yapar.	1	1	0	100
Yazdıklarını düzenler.	2	1	1	50
Metindeki söz sanatlarını tespit eder.	1	1	0	100
Metin türlerini ayırt eder.	1	1	0	100
Filiillerin cümledeki işlevlerini kavrar.	2	0	2	0
Görsellerle ilgili soruları cevaplar.	2	2	0	100
Grafik, tablo ve çizelgeyle sunulan bilgileri yorumlar.	1	1	0	100
Metindeki iş ve işlem basamaklarını kavrar.	1	1	0	100

Sözel (TAR)	S	D	Y	B%
Tarih				
Avrupa'daki gelişmelerin yansımaları bağlamında Osmanlı Devleti'nin yirminci yüzyılın başlarındaki siyasi ve sos	2	2	0	100
Mustafa Kemal'in çocukluk ve öğrenim hayatından hareketle onun kişilik özelliklerinin oluşumu hakkında çıkarımlı	2	2	0	100
Gençlik döneminde Mustafa Kemal'in fikir hayatını etkileyen önemli kişileri ve olayları kavrar.	2	2	0	100
Mustafa Kemal'in askerlik hayatı ile ilgili olayları ve olgularını onun kişilik özellikleri ile ilişkilendirir.	2	2	0	100
Birinci Dünya Savaşı'nın sebeplerini ve savaşın başlamasına yol açan gelişmeleri kavrar.	2	1	1	50

Sözel (DİN)	S	D	Y	B%
Din K.ve A.B.				
İnsanın ilmi, iradesi, sorumluluğu ile kader arasında ilişki kurar.	3	3	0	100
Kader ve kaza inancını ayet ve hadislerle açıklar.	4	4	0	100
Kaza ve kader ile ilgili kavramları analiz eder.	3	3	0	100

Sözel (İNG)	S	D	Y	B%
İngilizce				
Students will be able to understand short and simple texts about friendship.	3	3	0	100
Students will be able to structure a talk to make simple inquiries, give explanations and reasons.	2	2	0	100
Students will be able to understand short and simple invitation letters, cards and e-mails.	2	2	0	100
Students will be able to write a short and simple letter apologizing and giving reasons for not attending a party in r	2	2	0	100
Students will be able to interact with reasonable ease in structured situations and short conversations involving ac	1	1	0	100

Sayısal (MAT)	S	D	Y	B%
Matematik				
Üslü ifadelerle ilgili temel kuralları anlar, birbirine denk ifadeler oluşturur.	7	3	0	43
Sayıların ondalık gösterimlerini 10'un tam sayı kuvvetlerini kullanarak çözümler.	3	3	0	100
Verilen pozitif tam sayıların pozitif tam sayı çarpanlarını bulur, pozitif tam sayıların pozitif tam sayı çarpanlarını üslü	3	2	0	67
İki doğal sayının en büyük ortak bölenini (EBOB) ve en küçük ortak katını (EKOK) hesaplar, ilgili problemleri çözer.	3	1	1	33
Tam sayıların, tam sayı kuvvetlerini hesaplar.	2	0	1	0
Verilen iki doğal sayının aralarında asal olup olmadığını belirler.	2	1	0	50

Sayısal (FEN)	S	D	Y	B%
Fen				
Mevsimlerin oluşumuna yönelik tahminlerde bulunur.	12	12	0	100
İklim ve hava olayları arasındaki farkı açıklar.	6	5	0	83
İklim biliminin (klimatoloji) bir bilim dalı olduğunu ve bu alanda çalışan uzmanlara iklim bilimci (klimatolog) adı verildiğini	2	2	0	100

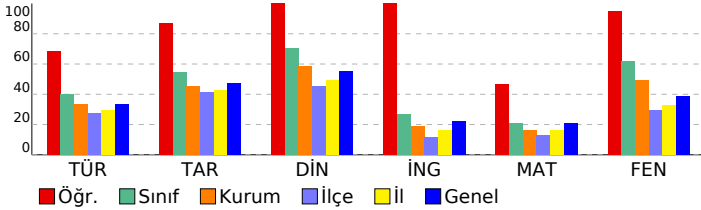

SINAV SONUÇ BELGESİ

ADANA / YÜREĞİR / Kazım Karabekir Ortaokulu

Öğrenci	Numara	Sınıf
BERKE ÇELİK	40	8D

Puan Türü	Puan	Genel Ort.	Dereceler				
			Snf	Kurum	İlçe	İl	Genel
LGS	▲ 457,963	295,700	1	1	3	39	864
Puanı Hesaplanan:			69	678	2473	28139	
Katılımlar:			13	69	681	2489	28253

Ders	Soru	Doğru	Yanlış	Net	Başarı %	Sınıf Ort.	Kurum Ort.	Genel Ort.
Türkçe	20	17	3	16,00	80	▲ 8,00	▲ 6,71	▲ 6,67
Tarih	10	8	2	7,33	73	▲ 5,46	▲ 4,51	▲ 4,75
Din K.ve A.B.	10	10	0	10,00	100	▲ 7,05	▲ 5,85	▲ 5,51
İngilizce	10	9	1	8,67	87	▲ 2,67	▲ 1,87	▲ 2,24
Matematik	20	18	0	18,00	90	▲ 4,13	▲ 3,24	▲ 4,23
Fen	20	18	2	17,33	87	▲ 12,41	▲ 9,81	▲ 7,77
Toplam:	90	80	8	77,33	86	▲ 39,72	▲ 31,99	▲ 31,17

Soru No	12345678901234567890
Sözel (TÜR)	ACDCCaDBDaAABADcABCC
Cevap Anh.	B ACDCBDBDCAABADBABCC
Sözel (TAR)	DdDDbCBCA
Cevap Anh.	B DCDDBACBCA
Sözel (DİN)	AACCABADCD
Cevap Anh.	B AACCABADCD
Sözel (İNG)	CBCBDBCCd
Cevap Anh.	B CBCBDBCCAD
Sayısal (MAT)	CACBADB ABCDBADCACD
Cevap Anh.	B BCACBADBCABCDADCACD
Sayısal (FEN)	AbDCDABCDbABCABABDDC
Cevap Anh.	B ADDCDABCDDBACABABDDC

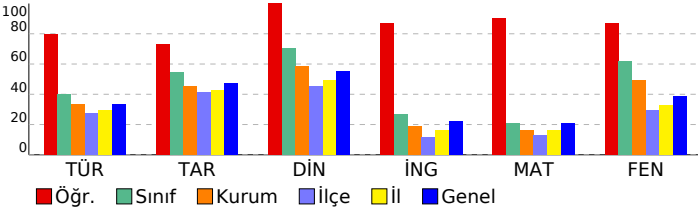

8. SINIF AV YAYINLARI FAVORİ TG 2022-2023

DERSLERE GÖRE BAŞARI ANALİZİ

Sözel (TÜR)	S	D	Y	B%
Türkçe				
Bağlamdan yararlanarak bilmediği kelime ve kelime gruplarının anlamını tahmin eder.	1	1	0	100
Metnin içeriğini yorumlar.	2	2	0	100
Deyim, atasözü ve özdeyişlerin metne katkısını belirler.	1	1	0	100
Okudukları ile ilgili çıkarımlarda bulunur.	1	0	1	0
Metnin konusunu belirler.	1	1	0	100
Metnin ana fikrini/ana duygusunu belirler.	1	1	0	100
Metinle ilgili soruları cevaplar.	2	2	0	100
Metinler arasında karşılaştırma yapar.	1	1	0	100
Yazdıklarını düzenler.	2	1	1	50
Metindeki söz sanatlarını tespit eder.	1	1	0	100
Metin türlerini ayırt eder.	1	1	0	100
Filiisilerin cümledeki işlevlerini kavrar.	2	2	0	100
Görsellerle ilgili soruları cevaplar.	2	1	1	50
Grafik, tablo ve çizelgeyle sunulan bilgileri yorumlar.	1	1	0	100
Metindeki iş ve işlem basamaklarını kavrar.	1	1	0	100

Sözel (TAR)	S	D	Y	B%
Tarih				
Avrupa'daki gelişmelerin yansımaları bağlamında Osmanlı Devleti'nin yirminci yüzyılın başlarındaki siyasi ve sos.	2	2	0	100
Mustafa Kemal'in çocukluk ve öğrenim hayatından hareketle onun kişilik özelliklerinin oluşumu hakkında çıkarılır.	2	1	1	50
Gençlik döneminde Mustafa Kemal'in fikir hayatını etkileyen önemli kişileri ve olayları kavrar.	2	2	0	100
Mustafa Kemal'in askerlik hayatı ile ilgili olayları ve olgularını onun kişilik özellikleri ile ilişkilendirir.	2	1	1	50
Birinci Dünya Savaşı'nın sebeplerini ve savaşın başlamasına yol açan gelişmeleri kavrar.	2	2	0	100

Sözel (DİN)	S	D	Y	B%
Din K.ve A.B.				
İnsanın ilmi, iradesi, sorumluluğu ile kader arasında ilişki kurar.	3	3	0	100
Kader ve kaza inancını ayet ve hadislerle açıklar.	4	4	0	100
Kaza ve kader ile ilgili kavramları analiz eder.	3	3	0	100

Sözel (İNG)	S	D	Y	B%
İngilizce				
Students will be able to understand short and simple texts about friendship.	3	3	0	100
Students will be able to structure a talk to make simple inquiries, give explanations and reasons.	2	1	1	50
Students will be able to understand short and simple invitation letters, cards and e-mails.	2	2	0	100
Students will be able to write a short and simple letter apologizing and giving reasons for not attending a party in r	2	2	0	100
Students will be able to interact with reasonable ease in structured situations and short conversations involving ac	1	1	0	100

Sayısal (MAT)	S	D	Y	B%
Matematik				
Üslü ifadelerle ilgili temel kuralları anlar, birbirine denk ifadeler oluşturur.	7	7	0	100
Sayıların ondalık gösterimlerini 10'un tam sayı kuvvetlerini kullanarak çözümler.	3	2	0	67
Verilen pozitif tam sayıların pozitif tam sayı çarpanlarını bulur, pozitif tam sayıların pozitif tam sayı çarpanlarını üslü	3	2	0	67
İki doğal sayının en büyük ortak bölenini (EBOB) ve en küçük ortak katını (EKOK) hesaplar, ilgili problemleri çözer.	3	3	0	100
Tam sayıların, tam sayı kuvvetlerini hesaplar.	2	2	0	100
Verilen iki doğal sayının aralarında asal olup olmadığını belirler.	2	2	0	100

Sayısal (FEN)	S	D	Y	B%
Fen				
Mevsimlerin oluşumuna yönelik tahminlerde bulunur.	12	11	1	92
İklim ve hava olayları arasındaki farkı açıklar.	6	5	1	83
İklim biliminin (klimatoloji) bir bilim dalı olduğunu ve bu alanda çalışan uzmanlara iklim bilimci (klimatolog) adı verildiğini	2	2	0	100

SINAV SONUÇ BELGESİ							
ADANA / YÜREĞİR / Kazım Karabekir Ortaokulu							
Öğrenci				Numara		Sınıf	
ESMA UÇAR				898		8D	
Puan Türü	Puan	Genel Ort.	Dereceler				
			Snf	Kurum	İlçe	İl	Genel
LGS	▼ 250,727	295,700	11	50	362	1442	18535
Puanı Hesaplanan:			69	678	2473	28139	
Katılımlar:			13	69	681	2489	28253

Ders	Soru	Doğru	Yanlış	Net	Başarı %	Sınıf Ort.	Kurum Ort.	Genel Ort.
Türkçe	20	8	5	6,33	32	▼ 8,00	▼ 6,71	▼ 6,67
Tarih	10	4	4	2,67	27	▼ 5,46	▼ 4,51	▼ 4,75
Din K.ve A.B.	10	4	3	3,00	30	▼ 7,05	▼ 5,85	▼ 5,51
İngilizce	10	0	5	-1,67	-17	▼ 2,67	▼ 1,87	▼ 2,24
Matematik	20	2	2	1,33	7	▼ 4,13	▼ 3,24	▼ 4,23
Fen	20	5	5	3,33	17	▼ 12,41	▼ 9,81	▼ 7,77
Toplam:	90	23	24	15,00	17	▼ 39,72	▼ 31,99	▼ 31,17

Soru No	12345678901234567890
Sözel (TÜR)	CDC c a b BAcBABd
Cevap Anh.	B ACDCBDBDCAABADBABCC
Sözel (TAR)	Dd bBdC dA
Cevap Anh.	B DCDDBACBCA
Sözel (DİN)	AbC dAcC
Cevap Anh.	B AACCBADBCD
Sözel (İNG)	d a c cc
Cevap Anh.	B CBCBDBCAD
Sayısal (MAT)	c B b D
Cevap Anh.	B BCACBADBCABCDACD
Sayısal (FEN)	b a cD dC BaA b
Cevap Anh.	B ADDCDABCDACBABBDC

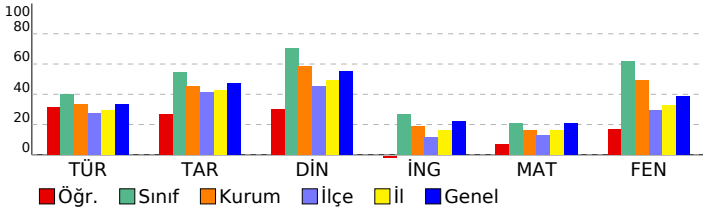

8. SINIF AV YAYINLARI FAVORİ TG 2022-2023

DERSLERE GÖRE BAŞARI ANALİZİ

Sözel (TÜR)	S	D	Y	B%
Türkçe				
Bağlamdan yararlanarak bilmediği kelime ve kelime gruplarının anlamını tahmin eder.	1	1	0	100
Metnin içeriğini yorumlar.	2	0	2	0
Deyim, atasözü ve özdeyişlerin metne katkısını belirler.	1	0	0	0
Okudukları ile ilgili çıkarımlarda bulunur.	1	1	0	100
Metnin konusunu belirler.	1	1	0	100
Metnin ana fikrin/ana duygusunu belirler.	1	1	0	100
Metinle ilgili soruları cevaplar.	2	1	0	50
Metinler arasında karşılaştırma yapar.	1	0	1	0
Yazdıklarını düzenler.	2	0	1	0
Metindeki söz sanatlarını tespit eder.	1	0	0	0
Metin türlerini ayırt eder.	1	1	0	100
Filiillerin cümledeki işlevlerini kavrar.	2	2	0	100
Görsellerle ilgili soruları cevaplar.	2	0	0	0
Grafik, tablo ve çizelgeyle sunulan bilgileri yorumlar.	1	0	1	0
Metindeki iş ve işlem basamaklarını kavrar.	1	0	0	0

Sözel (TAR)	S	D	Y	B%
Tarih				
Avrupa'daki gelişmelerin yansımaları bağlamında Osmanlı Devleti'nin yirminci yüzyılın başlarındaki siyasi ve sos	2	1	0	50
Mustafa Kemal'in çocukluk ve öğrenim hayatından hareketle onun kişilik özelliklerinin oluşumu hakkında çıkarımlı	2	1	1	50
Gençlik döneminde Mustafa Kemal'in fikir hayatını etkileyen önemli kişileri ve olayları kavrar.	2	1	1	50
Mustafa Kemal'in askerlik hayatı ile ilgili olayları ve olgularını onun kişilik özellikleri ile ilişkilendirir.	2	1	1	50
Birinci Dünya Savaşı'nın sebeplerini ve savaşın başlamasına yol açan gelişmeleri kavrar.	2	0	1	0

Sözel (DİN)	S	D	Y	B%
Din K.ve A.B.				
İnsanın ilmi, iradesi, sorumluluğu ile kader arasında ilişki kurar.	3	2	0	67
Kader ve kaza inancını ayet ve hadislerle açıklar.	4	0	3	0
Kaza ve kader ile ilgili kavramları analiz eder.	3	2	0	67

Sözel (İNG)	S	D	Y	B%
İngilizce				
Students will be able to understand short and simple texts about friendship.	3	0	2	0
Students will be able to structure a talk to make simple inquiries, give explanations and reasons.	2	0	2	0
Students will be able to understand short and simple invitation letters, cards and e-mails.	2	0	0	0
Students will be able to write a short and simple letter apologizing and giving reasons for not attending a party in r	2	0	1	0
Students will be able to interact with reasonable ease in structured situations and short conversations involving ac	1	0	0	0

Sayısal (MAT)	S	D	Y	B%
Matematik				
Üslü ifadelerle ilgili temel kuralları anlar, birbirine denk ifadeler oluşturur.	7	0	1	0
Sayıların ondalık gösterimlerini 10'un tam sayı kuvvetlerini kullanarak çözümler.	3	0	0	0
Verilen pozitif tam sayıların pozitif tam sayı çarpanlarını bulur, pozitif tam sayıların pozitif tam sayı çarpanlarını üslü	3	1	1	33
İki doğal sayının en büyük ortak bölenini (EBOB) ve en küçük ortak katını (EKOK) hesaplar, ilgili problemleri çözer.	3	0	0	0
Tam sayıların, tam sayı kuvvetlerini hesaplar.	2	1	0	50
Verilen iki doğal sayının aralarında asal olup olmadığını belirler.	2	0	0	0

Sayısal (FEN)	S	D	Y	B%
Fen				
Mevsimlerin oluşumuna yönelik tahminlerde bulunur.	12	1	3	8
İklim ve hava olayları arasındaki farkı açıklar.	6	2	2	33
İklim biliminin (klimatoloji) bir bilim dalı olduğunu ve bu alanda çalışan uzmanlara iklim bilimci (klimatolog) adı verildiğini	2	2	0	100

SINAV SONUÇ BELGESİ										8. SINIF AV YAYINLARI FAVORİ TG 2022-2023									
ADANA / YÜREĞİR / Kazım Karabekir Ortaokulu										DERSLERE GÖRE BAŞARI ANALİZİ									
Öğrenci					Numara		Sınıf												
FATMA NAZ KURTAR					113		8D												
Puan Türü	Puan	Genel Ort.	Dereceler																
			Snf	Kurum	İlçe	İl	Genel												
LGS	▼ 295,585	295,700	8	32	199	886	12425												
Puanı Hesaplanan:			69	678	2473	28139													
Katılımlar:			13	69	681	2489	28253												
Ders	Soru	Doğru	Yanlış	Net	Başarı %	Sınıf Ort.	Kurum Ort.	Genel Ort.											
Türkçe	20	8	11	4,33	22	▼ 8,00	▼ 6,71	▼ 6,67											
Tarih	10	6	3	5,00	50	▼ 5,46	▲ 4,51	▲ 4,75											
Din K.ve A.B.	10	8	2	7,33	73	▲ 7,05	▲ 5,85	▲ 5,51											
İngilizce	10	0	3	-1,00	-10	▼ 2,67	▼ 1,87	▼ 2,24											
Matematik	20	3	6	1,00	5	▼ 4,13	▼ 3,24	▼ 4,23											
Fen	20	16	4	14,67	73	▲ 12,41	▲ 9,81	▲ 7,77											
Toplam:		90	41	29	31,33	35	▼ 39,72	▼ 31,99	▲ 31,17										
Soru No	12345678901234567890																		
Sözel (TÜR)	adCcBADbaCcbba bAdDB																		
Cevap Anh.	A BCCDBADCDCBAABACACDB																		
Sözel (TAR)	CdAACaCB c																		
Cevap Anh.	A CBAACDCBDD																		
Sözel (DİN)	ADCDBCAAbb																		
Cevap Anh.	A ADCDBCAACA																		
Sözel (İNG)	a a a																		
Cevap Anh.	A DBACDCBDCB																		
Sayısal (MAT)	cdA cdcB bD																		
Cevap Anh.	A BCAADCBBDACBCDCABDA																		
Sayısal (FEN)	CDBBACBAcCDBbDCDAaAa																		
Cevap Anh.	A CDBBACBADCBADCDBAD																		

Sözel (TÜR)	S	D	Y	B%
Türkçe				
Bağlamdan yararlanarak bilmediği kelime ve kelime gruplarının anlamını tahmin eder.	1	0	1	0
Metnin içeriğini yorumlar.	2	0	2	0
Deyim, atasözü ve özdeyişlerin metne katkısını belirler.	1	1	0	100
Okudukları ile ilgili çıkarımlarda bulunur.	1	1	0	100
Metnin konusunu belirler.	1	1	0	100
Metnin ana fikrini/ana duygusunu belirler.	1	1	0	100
Metinle ilgili soruları cevaplar.	2	1	1	50
Metinler arasında karşılaştırma yapar.	1	0	1	0
Yazdıklarını düzenler.	2	0	2	0
Metindeki söz sanatlarını tespit eder.	1	0	1	0
Metin türlerini ayırt eder.	1	0	1	0
Filiillerin cümledeki işlevlerini kavrar.	2	0	1	0
Görsellerle ilgili soruları cevaplar.	2	1	1	50
Grafik, tablo ve çizelgeyle sunulan bilgileri yorumlar.	1	1	0	100
Metindeki iş ve işlem basamaklarını kavrar.	1	1	0	100

Sözel (TAR)	S	D	Y	B%
Tarih				
Avrupa'daki gelişmelerin yansımaları bağlamında Osmanlı Devleti'nin yirminci yüzyılın başlarındaki siyasi ve sos	2	1	1	50
Mustafa Kemal'in çocukluk ve öğrenim hayatından hareketle onun kişilik özelliklerinin oluşumu hakkında çıkarımlı	2	2	0	100
Gençlik döneminde Mustafa Kemal'in fikir hayatını etkileyen önemli kişileri ve olayları kavrar.	2	1	1	50
Mustafa Kemal'in askerlik hayatı ile ilgili olayları ve olguları onun kişilik özellikleri ile ilişkilendirir.	2	2	0	100
Birinci Dünya Savaşı'nın sebeplerini ve savaşın başlamasına yol açan gelişmeleri kavrar.	2	0	1	0

Sözel (DİN)	S	D	Y	B%
Din K.ve A.B.				
İnsanın ilmi, iradesi, sorumluluğu ile kader arasında ilişki kurar.	3	2	1	67
Kader ve kaza inancını ayet ve hadislerle açıklar.	4	4	0	100
Kaza ve kader ile ilgili kavramları analiz eder.	3	2	1	67

Sözel (İNG)	S	D	Y	B%
İngilizce				
Students will be able to understand short and simple texts about friendship.	3	0	1	0
Students will be able to structure a talk to make simple inquiries, give explanations and reasons.	2	0	1	0
Students will be able to understand short and simple invitation letters, cards and e-mails.	2	0	1	0
Students will be able to write a short and simple letter apologizing and giving reasons for not attending a party in r	2	0	0	0
Students will be able to interact with reasonable ease in structured situations and short conversations involving ac	1	0	0	0

Sayısal (MAT)	S	D	Y	B%
Matematik				
Üslü ifadelerle ilgili temel kuralları anlar, birbirine denk ifadeler oluşturur.	7	1	2	14
Sayıların ondalık gösterimlerini 10'un tam sayı kuvvetlerini kullanarak çözümler.	3	1	1	33
Verilen pozitif tam sayıların pozitif tam sayı çarpanlarını bulur, pozitif tam sayıların pozitif tam sayı çarpanlarını üslü	3	1	1	33
İki doğal sayının en büyük ortak bölenini (EBOB) ve en küçük ortak katını (EKOK) hesaplar, ilgili problemleri çözer.	3	0	1	0
Tam sayıların, tam sayı kuvvetlerini hesaplar.	2	0	1	0
Verilen iki doğal sayının aralarında asal olup olmadığını belirler.	2	0	0	0

Sayısal (FEN)	S	D	Y	B%
Fen				
Mevsimlerin oluşumuna yönelik tahminlerde bulunur.	12	9	3	75
İklim ve hava olayları arasındaki farkı açıklar.	6	5	1	83
İklim biliminin (klimatoloji) bir bilim dalı olduğunu ve bu alanda çalışan uzmanlara iklim bilimci (klimatolog) adı ver	2	2	0	100

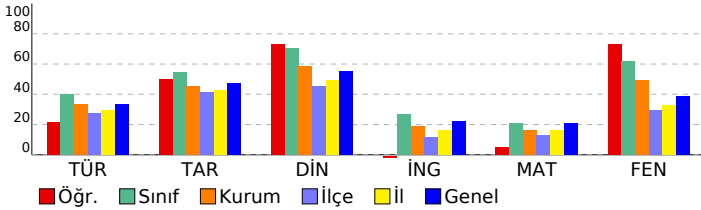

SINAV SONUÇ BELGESİ

ADANA / YÜREĞİR / Kazım Karabekir Ortaokulu

Öğrenci	Numara	Sınıf
İREM TEKER	142	8D

Puan Türü	Puan	Genel Ort.	Dereceler				
			Snf	Kurum	İlçe	İl	Genel
LGS	▲ 383,394	295,700	3	13	56	281	4571
Puanı Hesaplanan:			69	678	2473	28139	
Katılımlar:			13	69	681	2489	28253

Ders	Soru	Doğru	Yanlış	Net	Başarı %	Sınıf Ort.	Kurum Ort.	Genel Ort.
Türkçe	20	14	6	12,00	60	▲ 8,00	▲ 6,71	▲ 6,67
Tarih	10	9	1	8,67	87	▲ 5,46	▲ 4,51	▲ 4,75
Din K.ve A.B.	10	10	0	10,00	100	▲ 7,05	▲ 5,85	▲ 5,51
İngilizce	10	5	3	4,00	40	▲ 2,67	▲ 1,87	▲ 2,24
Matematik	20	9	6	7,00	35	▲ 4,13	▲ 3,24	▲ 4,23
Fen	20	18	2	17,33	87	▲ 12,41	▲ 9,81	▲ 7,77
Toplam:	90	65	18	59,00	66	▲ 39,72	▲ 31,99	▲ 31,17

Soru No	12345678901234567890
Sözel (TÜR)	ACDCdCDBDabAaADcABCC
Cevap Anh.	B ACDCBDBDCAABADBABCC
Sözel (TAR)	DCDCBACBCA
Cevap Anh.	B DCDDBACBCA
Sözel (DİN)	AACCABADCD
Cevap Anh.	B AACCABADCD
Sözel (İNG)	CaCBDD cb
Cevap Anh.	B CBCBDBCAD
Sayısal (MAT)	dACBdDc abDB D bCD
Cevap Anh.	B BCACBADBCABCDADCACD
Sayısal (FEN)	AbDCDbBCDDABACABABDDC
Cevap Anh.	B ADDCDABCDDABACABABDDC

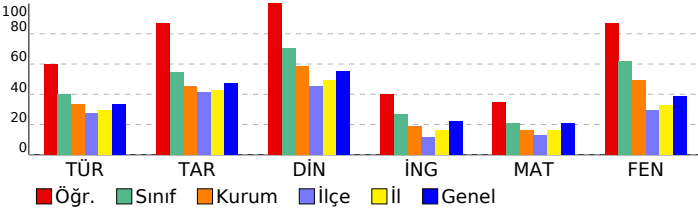

8. SINIF AV YAYINLARI FAVORİ TG 2022-2023

DERSLERE GÖRE BAŞARI ANALİZİ

Sözel (TÜR)	S	D	Y	B%
Türkçe				
Bağlamdan yararlanarak bilmediği kelime ve kelime gruplarının anlamını tahmin eder.	1	1	0	100
Metnin içeriğini yorumlar.	2	2	0	100
Deyim, atasözü ve özdeyişlerin metne katkısını belirler.	1	1	0	100
Okudukları ile ilgili çıkarımlarda bulunur.	1	0	1	0
Metnin konusunu belirler.	1	1	0	100
Metnin ana fikrini/ana duygusunu belirler.	1	1	0	100
Metinle ilgili soruları cevaplar.	2	1	1	50
Metinler arasında karşılaştırma yapar.	1	1	0	100
Yazdıklarını düzenler.	2	0	2	0
Metindeki söz sanatlarını tespit eder.	1	1	0	100
Metin türlerini ayırt eder.	1	0	1	0
Filiisilerin cümledeki işlevlerini kavrar.	2	0	2	100
Görsellerle ilgili soruları cevaplar.	2	1	1	50
Grafik, tablo ve çizelgeyle sunulan bilgileri yorumlar.	1	1	0	100
Metindeki iş ve işlem basamaklarını kavrar.	1	1	0	100

Sözel (TAR)	S	D	Y	B%
Tarih				
Avrupa'daki gelişmelerin yansımaları bağlamında Osmanlı Devleti'nin yirminci yüzyılın başlarındaki siyasi ve sos	2	2	0	100
Mustafa Kemal'in çocukluk ve öğrenim hayatından hareketle onun kişilik özelliklerinin oluşumu hakkında çıkarımlı	2	2	0	100
Gençlik döneminde Mustafa Kemal'in fikir hayatını etkileyen önemli kişileri ve olayları kavrar.	2	2	0	100
Mustafa Kemal'in askerlik hayatı ile ilgili olayları ve olguları onun kişilik özellikleri ile ilişkilendirir.	2	2	0	100
Birinci Dünya Savaşı'nın sebeplerini ve savaşın başlamasına yol açan gelişmeleri kavrar.	2	1	1	50

Sözel (DİN)	S	D	Y	B%
Din K.ve A.B.				
İnsanın ilmi, iradesi, sorumluluğu ile kader arasında ilişki kurar.	3	3	0	100
Kader ve kaza inancını ayet ve hadislerle açıklar.	4	4	0	100
Kaza ve kader ile ilgili kavramları analiz eder.	3	3	0	100

Sözel (İNG)	S	D	Y	B%
İngilizce				
Students will be able to understand short and simple texts about friendship.	3	2	0	67
Students will be able to structure a talk to make simple inquiries, give explanations and reasons.	2	1	1	50
Students will be able to understand short and simple invitation letters, cards and e-mails.	2	1	0	50
Students will be able to write a short and simple letter apologizing and giving reasons for not attending a party in r	2	0	2	0
Students will be able to interact with reasonable ease in structured situations and short conversations involving ac	1	1	0	100

Sayısal (MAT)	S	D	Y	B%
Matematik				
Üslü ifadelerle ilgili temel kuralları anlar, birbirine denk ifadeler oluşturur.	7	4	1	57
Sayıların ondalık gösterimlerini 10'un tam sayı kuvvetlerini kullanarak çözümler.	3	1	0	33
Verilen pozitif tam sayıların pozitif tam sayı çarpanlarını bulur, pozitif tam sayıların pozitif tam sayı çarpanlarını üslü	3	2	0	67
İki doğal sayının en büyük ortak bölenini (EBOB) ve en küçük ortak katını (EKOK) hesaplar, ilgili problemleri çözer.	3	1	2	33
Tam sayıların, tam sayı kuvvetlerini hesaplar.	2	0	2	0
Verilen iki doğal sayının aralarında asal olup olmadığını belirler.	2	1	1	50

Sayısal (FEN)	S	D	Y	B%
Fen				
Mevsimlerin oluşumuna yönelik tahminlerde bulunur.	12	11	1	92
İklim ve hava olayları arasındaki farkı açıklar.	6	5	1	83
İklim biliminin (klimatoloji) bir bilim dalı olduğunu ve bu alanda çalışan uzmanlara iklim bilimci (klimatolog) adı veri	2	2	0	100

SINAV SONUÇ BELGESİ

ADANA / YÜREĞİR / Kazım Karabekir Ortaokulu

Öğrenci	Numara	Sınıf
LİN ŞIKRI	177	8D

Puan Türü	Puan	Genel Ort.	Dereceler				
			Snf	Kurum	İlçe	İl	Genel
LGS	▼ 287,436	295,700	10	39	225	984	13394
Puanı Hesaplanan:			69	678	2473	28139	
Katılımlar:			13	69	681	2489	28253

Ders	Soru	Doğru	Yanlış	Net	Başarı %	Sınıf Ort.	Kurum Ort.	Genel Ort.
Türkçe	20	8	10	4,67	23	▼ 8,00	▼ 6,71	▼ 6,67
Tarih	10	6	3	5,00	50	▼ 5,46	▲ 4,51	▲ 4,75
Din K.ve A.B.	10	7	3	6,00	60	▼ 7,05	▲ 5,85	▲ 5,51
İngilizce	10	2	7	-0,33	-3	▼ 2,67	▼ 1,87	▼ 2,24
Matematik	20	4	8	1,33	7	▼ 4,13	▼ 3,24	▼ 4,23
Fen	20	14	6	12,00	60	▼ 12,41	▲ 9,81	▲ 7,77
Toplam:	90	41	37	28,67	32	▼ 39,72	▼ 31,99	▼ 31,17

Soru No	12345678901234567890
Sözel (TÜR)	AbDbCcaBDdbda cBA dC
Cevap Anh.	B ACDCBDBDCAABADBABCC
Sözel (TAR)	aCc BACdCA
Cevap Anh.	B DCDDBACBCA
Sözel (DİN)	bAbCABAbCD
Cevap Anh.	B AACCABADCD
Sözel (İNG)	BadacBbba
Cevap Anh.	B CBCBDBCAD
Sayısal (MAT)	d bc cdABd B d aD
Cevap Anh.	B BCACBADBCABCDADCACD
Sayısal (FEN)	AaDCabBcCdbBCAaABBDC
Cevap Anh.	B ADDCDABCDDBACABABBDC

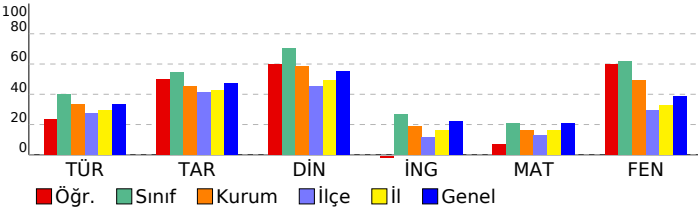

8. SINIF AV YAYINLARI FAVORİ TG 2022-2023

DERSLERE GÖRE BAŞARI ANALİZİ

Sözel (TÜR)	S	D	Y	B%
Türkçe				
Bağlamdan yararlanarak bilmediği kelime ve kelime gruplarının anlamını tahmin eder.	1	0	0	0
Metnin içeriğini yorumlar.	2	0	2	0
Deyim, atasözü ve özdeyişlerin metne katkısını belirler.	1	1	0	100
Okudukları ile ilgili çıkarımlarda bulunur.	1	1	0	100
Metnin konusunu belirler.	1	1	0	100
Metnin ana fikrin/ana duygusunu belirler.	1	1	0	100
Metinle ilgili soruları cevaplar.	2	1	1	50
Metinler arasında karşılaştırma yapar.	1	0	1	0
Yazdıklarını düzenler.	2	0	2	0
Metindeki söz sanatlarını tespit eder.	1	0	1	0
Metin türlerini ayırt eder.	1	0	1	0
Filiillerin cümledeki işlevlerini kavrar.	2	0	1	0
Görsellerle ilgili soruları cevaplar.	2	1	1	50
Grafik, tablo ve çizelgeyle sunulan bilgileri yorumlar.	1	1	0	100
Metindeki iş ve işlem basamaklarını kavrar.	1	1	0	100

Sözel (TAR)	S	D	Y	B%
Tarih				
Avrupa'daki gelişmelerin yansımaları bağlamında Osmanlı Devleti'nin yirminci yüzyılın başlarındaki siyasi ve sos	2	1	1	50
Mustafa Kemal'in çocukluk ve öğrenim hayatından hareketle onun kişilik özelliklerinin oluşumu hakkında çıkarımlı	2	2	0	100
Gençlik döneminde Mustafa Kemal'in fikir hayatını etkileyen önemli kişileri ve olayları kavrar.	2	1	1	50
Mustafa Kemal'in askerlik hayatı ile ilgili olayları ve olguları onun kişilik özellikleri ile ilişkilendirir.	2	2	0	100
Birinci Dünya Savaşı'nın sebeplerini ve savaşın başlamasına yol açan gelişmeleri kavrar.	2	0	1	0

Sözel (DİN)	S	D	Y	B%
Din K.ve A.B.				
İnsanın ilmi, iradesi, sorumluluğu ile kader arasında ilişki kurar.	3	2	1	67
Kader ve kaza inancını ayet ve hadislerle açıklar.	4	3	1	75
Kaza ve kader ile ilgili kavramları analiz eder.	3	2	1	67

Sözel (İNG)	S	D	Y	B%
İngilizce				
Students will be able to understand short and simple texts about friendship.	3	1	1	33
Students will be able to structure a talk to make simple inquiries, give explanations and reasons.	2	0	2	0
Students will be able to understand short and simple invitation letters, cards and e-mails.	2	0	2	0
Students will be able to write a short and simple letter apologizing and giving reasons for not attending a party in r	2	1	1	50
Students will be able to interact with reasonable ease in structured situations and short conversations involving ac	1	0	1	0

Sayısal (MAT)	S	D	Y	B%
Matematik				
Üslü ifadelerle ilgili temel kuralları anlar, birbirine denk ifadeler oluşturur.	7	1	5	14
Sayıların ondalık gösterimlerini 10'un tam sayı kuvvetlerini kullanarak çözümler.	3	1	1	33
Verilen pozitif tam sayıların pozitif tam sayı çarpanlarını bulur, pozitif tam sayıların pozitif tam sayı çarpanlarını üslü	3	1	0	33
İki doğal sayının en büyük ortak bölenini (EBOB) ve en küçük ortak katını (EKOK) hesaplar, ilgili problemleri çözer.	3	0	1	0
Tam sayıların, tam sayı kuvvetlerini hesaplar.	2	1	1	50
Verilen iki doğal sayının aralarında asal olup olmadığını belirler.	2	0	0	0

Sayısal (FEN)	S	D	Y	B%
Fen				
Mevsimlerin oluşumuna yönelik tahminlerde bulunur.	12	8	4	67
İklim ve hava olayları arasındaki farkı açıklar.	6	4	2	67
İklim biliminin (klimatoloji) bir bilim dalı olduğunu ve bu alanda çalışan uzmanlara iklim bilimci (klimatolog) adı verildiğini açıklar.	2	2	0	100

SINAV SONUÇ BELGESİ

ADANA / YÜREĞİR / Kazım Karabekir Ortaokulu

Öğrenci	Numara	Sınıf
MUSTAFA BELUK	146	8D

Puan Türü	Puan	Genel Ort.	Dereceler				
			Snf	Kurum	İlçe	İl	Genel
LGS	▲ 376,627	295,700	4	14	62	312	4950
Puanı Hesaplanan:			69	678	2473	28139	
Katılımlar:			13	69	681	2489	28253

Ders	Soru	Doğru	Yanlış	Net	Başarı %	Sınıf Ort.	Kurum Ort.	Genel Ort.
Türkçe	20	13	7	10,67	53	▲ 8,00	▲ 6,71	▲ 6,67
Tarih	10	7	3	6,00	60	▲ 5,46	▲ 4,51	▲ 4,75
Din K.ve A.B.	10	10	0	10,00	100	▲ 7,05	▲ 5,85	▲ 5,51
İngilizce	10	7	3	6,00	60	▲ 2,67	▲ 1,87	▲ 2,24
Matematik	20	7	6	5,00	25	▲ 4,13	▲ 3,24	▲ 4,23
Fen	20	20	0	20,00	100	▲ 12,41	▲ 9,81	▲ 7,77
Toplam:	90	64	19	57,67	64	▲ 39,72	▲ 31,99	▲ 31,17

Soru No	12345678901234567890
Sözel (TÜR)	BCCDcAbCaCccAacCACDB
Cevap Anh.	A BCCDBADCDCBAABACACDB
Sözel (TAR)	CBdACDDbCd
Cevap Anh.	A CBAACDCBDD
Sözel (DİN)	ADCDBCAACA
Cevap Anh.	A ADCDBCAACA
Sözel (İNG)	DBcCDCBaCa
Cevap Anh.	A DBACDCBDCB
Sayısal (MAT)	c d DbB ACdD c DA
Cevap Anh.	A BCAADCBBDACBCDCABDA
Sayısal (FEN)	CDBBACBADCBADCDBAD
Cevap Anh.	A CDBBACBADCBADCDBAD

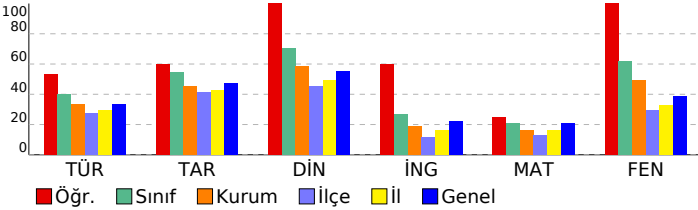

8. SINIF AV YAYINLARI FAVORİ TG 2022-2023

DERSLERE GÖRE BAŞARI ANALİZİ

Sözel (TÜR)	S	D	Y	B%
Türkçe				
Bağlamdan yararlanarak bilmediği kelime ve kelime gruplarının anlamını tahmin eder.	1	1	0	100
Metnin içeriğini yorumlar.	2	2	0	100
Deyim, atasözü ve özdeyişlerin metne katkısını belirler.	1	1	0	100
Okudukları ile ilgili çıkarımlarda bulunur.	1	0	1	0
Metnin konusunu belirler.	1	1	0	100
Metnin ana fikrini/ana duygusunu belirler.	1	0	1	0
Metinle ilgili soruları cevaplar.	2	2	0	100
Metinler arasında karşılaştırma yapar.	1	0	1	0
Yazdıklarını düzenler.	2	0	2	0
Metindeki söz sanatlarını tespit eder.	1	1	0	100
Metin türlerini ayırt eder.	1	0	1	0
Filiillerin cümledeki işlevlerini kavrar.	2	1	1	50
Görsellerle ilgili soruları cevaplar.	2	2	0	100
Grafik, tablo ve çizelgeyle sunulan bilgileri yorumlar.	1	1	0	100
Metindeki iş ve işlem basamaklarını kavrar.	1	1	0	100

Sözel (TAR)	S	D	Y	B%
Tarih				
Avrupa'daki gelişmelerin yansımaları bağlamında Osmanlı Devleti'nin yirminci yüzyılın başlarındaki siyasi ve sos.	2	2	0	100
Mustafa Kemal'in çocukluk ve öğrenim hayatından hareketle onun kişilik özelliklerinin oluşumu hakkında çıkarılır.	2	1	1	50
Gençlik döneminde Mustafa Kemal'in fikir hayatını etkileyen önemli kişileri ve olayları kavrar.	2	2	0	100
Mustafa Kemal'in askerlik hayatı ile ilgili olayları ve olguları onun kişilik özellikleri ile ilişkilendirir.	2	1	1	50
Birinci Dünya Savaşı'nın sebeplerini ve savaşın başlamasına yol açan gelişmeleri kavrar.	2	1	1	50

Sözel (DİN)	S	D	Y	B%
Din K.ve A.B.				
İnsanın ilmi, iradesi, sorumluluğu ile kader arasında ilişki kurar.	3	3	0	100
Kader ve kaza inancını ayet ve hadislerle açıklar.	4	4	0	100
Kaza ve kader ile ilgili kavramları analiz eder.	3	3	0	100

Sözel (İNG)	S	D	Y	B%
İngilizce				
Students will be able to understand short and simple texts about friendship.	3	3	0	100
Students will be able to structure a talk to make simple inquiries, give explanations and reasons.	2	1	1	50
Students will be able to understand short and simple invitation letters, cards and e-mails.	2	1	1	50
Students will be able to write a short and simple letter apologizing and giving reasons for not attending a party in r	2	1	1	50
Students will be able to interact with reasonable ease in structured situations and short conversations involving ac	1	1	0	100

Sayısal (MAT)	S	D	Y	B%
Matematik				
Üslü ifadelerle ilgili temel kuralları anlar, birbirine denk ifadeler oluşturur.	7	1	3	14
Sayıların ondalık gösterimlerini 10'un tam sayı kuvvetlerini kullanarak çözümler.	3	1	1	33
Verilen pozitif tam sayıların pozitif tam sayı çarpanlarını bulur, pozitif tam sayıların pozitif tam sayı çarpanlarını üslü	3	2	0	67
İki doğal sayının en büyük ortak bölenini (EBOB) ve en küçük ortak katını (EKOK) hesaplar, ilgili problemleri çözer.	3	1	2	33
Tam sayıların, tam sayı kuvvetlerini hesaplar.	2	1	0	50
Verilen iki doğal sayının aralarında asal olup olmadığını belirler.	2	1	0	50

Sayısal (FEN)	S	D	Y	B%
Fen				
Mevsimlerin oluşumuna yönelik tahminlerde bulunur.	12	12	0	100
İklim ve hava olayları arasındaki farkı açıklar.	6	6	0	100
İklim biliminin (klimatoloji) bir bilim dalı olduğunu ve bu alanda çalışan uzmanlara iklim bilimci (klimatolog) adı verildiğini	2	2	0	100

SINAV SONUÇ BELGESİ										8. SINIF AV YAYINLARI FAVORİ TG 2022-2023									
ADANA / YÜREĞİR / Kazım Karabekir Ortaokulu										DERSLERE GÖRE BAŞARI ANALİZİ									
Öğrenci					Numara		Sınıf												
SEMİH KOŞTUR					132		8D												
Puan Türü	Puan	Genel Ort.	Dereceler					Genel											
			Snf	Kurum	İlçe	İl	Genel												
LGS	▲ 325,615	295,700	7	22	138	631	9096												
Puanı Hesaplanan:			69	678	2473	28139													
Katılımlar:			13	69	681	2489	28253												
Ders	Soru	Doğru	Yanlış	Net	Başarı %	Sınıf Ort.	Kurum Ort.	Genel Ort.											
Türkçe	20	8	9	5,00	25	▼ 8,00	▼ 6,71	▼ 6,67											
Tarih	10	9	1	8,67	87	▲ 5,46	▲ 4,51	▲ 4,75											
Din K.ve A.B.	10	6	4	4,67	47	▼ 7,05	▼ 5,85	▼ 5,51											
İngilizce	10	3	3	2,00	20	▼ 2,67	▲ 1,87	▼ 2,24											
Matematik	20	7	3	6,00	30	▲ 4,13	▲ 3,24	▲ 4,23											
Fen	20	15	4	13,67	68	▲ 12,41	▲ 9,81	▲ 7,77											
Toplam:		90	48	24	40,00	44	▲ 39,72	▲ 31,17											
Soru No	12345678901234567890																		
Sözel (TÜR)	AbcbdBDCbca dABdC																		
Cevap Anh.	B ACDCBDBDCAABADBABCC																		
Sözel (TAR)	DCDcBACBCA																		
Cevap Anh.	B DCDDBACBCA																		
Sözel (DİN)	AbCCbBAcCc																		
Cevap Anh.	B AACCABADCD																		
Sözel (İNG)	cadD CA																		
Cevap Anh.	B CBCBDBCAD																		
Sayısal (MAT)	c B D abD DC CD																		
Cevap Anh.	B BCACBADBCABCDDBADCAD																		
Sayısal (FEN)	ADbdcABCDDbBCABABB C																		
Cevap Anh.	B ADDCDABCDDBACABABBDC																		

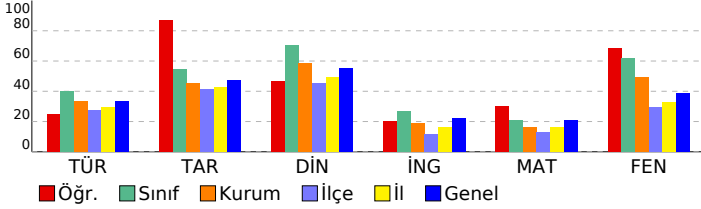

Sözel (TÜR)	S	D	Y	B%
Türkçe				
Bağlamdan yararlanarak bilmediği kelime ve kelime gruplarının anlamını tahmin eder.	1	1	0	100
Metnin içeriğini yorumlar.	2	0	1	0
Deyim, atasözü ve özdeyişlerin metne katkısını belirler.	1	1	0	100
Okudukları ile ilgili çıkarımlarda bulunur.	1	0	1	0
Metnin konusunu belirler.	1	1	0	100
Metnin ana fikrini/ana duygusunu belirler.	1	0	1	0
Metinle ilgili soruları cevaplar.	2	0	2	0
Metinler arasında karşılaştırma yapar.	1	1	0	100
Yazdıklarını düzenler.	2	1	1	50
Metindeki söz sanatlarını tespit eder.	1	0	1	0
Metin türlerini ayırt eder.	1	0	1	0
Filiillerin cümledeki işlevlerini kavrar.	2	0	1	0
Görsellerle ilgili soruları cevaplar.	2	2	0	100
Grafik, tablo ve çizelgeyle sunulan bilgileri yorumlar.	1	1	0	100
Metindeki iş ve işlem basamaklarını kavrar.	1	0	0	0
Sözel (TAR)				
Tarih				
Avrupa'daki gelişmelerin yansımaları bağlamında Osmanlı Devleti'nin yirminci yüzyılın başlarındaki siyasi ve sos	2	2	0	100
Mustafa Kemal'in çocukluk ve öğrenim hayatından hareketle onun kişilik özelliklerinin oluşumu hakkında çıkarımlı	2	2	0	100
Gençlik döneminde Mustafa Kemal'in fikir hayatını etkileyen önemli kişileri ve olayları kavrar.	2	2	0	100
Mustafa Kemal'in askerlik hayatı ile ilgili olayları ve olguları onun kişilik özellikleri ile ilişkilendirir.	2	2	0	100
Birinci Dünya Savaşı'nın sebeplerini ve savaşın başlamasına yol açan gelişmeleri kavrar.	2	1	1	50
Sözel (DİN)				
Din K.ve A.B.				
İnsanın ilmi, iradesi, sorumluluğu ile kader arasında ilişki kurar.	3	3	0	100
Kader ve kaza inancını ayet ve hadislerle açıklar.	4	1	3	25
Kaza ve kader ile ilgili kavramları analiz eder.	3	2	1	67
Sözel (İNG)				
İngilizce				
Students will be able to understand short and simple texts about friendship.	3	1	0	33
Students will be able to structure a talk to make simple inquiries, give explanations and reasons.	2	1	1	50
Students will be able to understand short and simple invitation letters, cards and e-mails.	2	1	0	50
Students will be able to write a short and simple letter apologizing and giving reasons for not attending a party in r	2	0	1	0
Students will be able to interact with reasonable ease in structured situations and short conversations involving ac	1	0	1	0
Sayısal (MAT)				
Matematik				
Üslü ifadelerle ilgili temel kuralları anlar, birbirine denk ifadeler oluşturur.	7	3	0	43
Sayıların ondalık gösterimlerini 10'un tam sayı kuvvetlerini kullanarak çözümler.	3	1	0	33
Verilen pozitif tam sayıların pozitif tam sayı çarpanlarını bulur, pozitif tam sayıların pozitif tam sayı çarpanlarını üslü	3	2	0	67
İki doğal sayının en büyük ortak bölenini (EBOB) ve en küçük ortak katını (EKOK) hesaplar, ilgili problemleri çözer.	3	0	2	0
Tam sayıların, tam sayı kuvvetlerini hesaplar.	2	0	1	0
Verilen iki doğal sayının aralarında asal olup olmadığını belirler.	2	1	0	50
Sayısal (FEN)				
Fen				
Mevsimlerin oluşumuna yönelik tahminlerde bulunur.	12	10	1	83
İklim ve hava olayları arasındaki farkı açıklar.	6	4	2	67
İklim biliminin (klimatoloji) bir bilim dalı olduğunu ve bu alanda çalışan uzmanlara iklim bilimci (klimatolog) adı verildiğini	2	1	1	50

SINAV SONUÇ BELGESİ

ADANA / YÜREĞİR / Kazım Karabekir Ortaokulu

Öğrenci	Numara	Sınıf
SÜLEYMAN KARACAN	29	8D

Puan Türü	Puan	Genel Ort.	Dereceler				
			Snf	Kurum	İlçe	İl	Genel
LGS	▲ 341,198	295,700	6	19	113	528	7668
Puanı Hesaplanan:			69	678	2473	28139	
Katılımlar:			13	69	681	2489	28253

Ders	Soru	Doğru	Yanlış	Net	Başarı %	Sınıf Ort.	Kurum Ort.	Genel Ort.
Türkçe	20	11	6	9,00	45	▲ 8,00	▲ 6,71	▲ 6,67
Tarih	10	6	4	4,67	47	▼ 5,46	▲ 4,51	▼ 4,75
Din K.ve A.B.	10	10	0	10,00	100	▲ 7,05	▲ 5,85	▲ 5,51
İngilizce	10	0	2	-0,67	-7	▼ 2,67	▼ 1,87	▼ 2,24
Matematik	20	6	7	3,67	18	▼ 4,13	▲ 3,24	▼ 4,23
Fen	20	18	2	17,33	87	▲ 12,41	▲ 9,81	▲ 7,77
Toplam:	90	51	21	44,00	49	▲ 39,72	▲ 31,99	▲ 31,17

Soru No	12345678901234567890
Sözel (TÜR)	A DbC aBDaAAa aBABCb
Cevap Anh.	B ACDCBDBDCAABADBABCC
Sözel (TAR)	bdDcBcBCBA
Cevap Anh.	B DCDDBACBCA
Sözel (DİN)	AACCABADCD
Cevap Anh.	B AACCABADCD
Sözel (İNG)	bd
Cevap Anh.	B CBCBDBCAD
Sayısal (MAT)	dC a Dd d bbB D Abd
Cevap Anh.	B BCACBADBCABCDADCACD
Sayısal (FEN)	ADDCDABCcDdBCABABBDC
Cevap Anh.	B ADDCDABCDDABCABABBDC

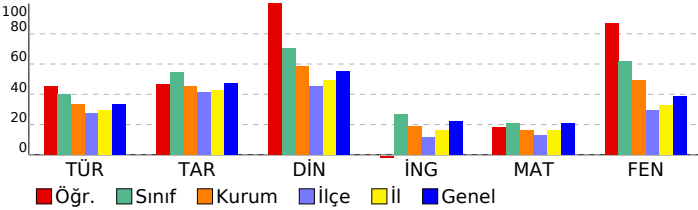

8. SINIF AV YAYINLARI FAVORİ TG 2022-2023

DERSLERE GÖRE BAŞARI ANALİZİ

Sözel (TÜR)	S	D	Y	B%
Türkçe				
Bağlamdan yararlanarak bilmediği kelime ve kelime gruplarının anlamını tahmin eder.	1	1	0	100
Metnin içeriğini yorumlar.	2	1	1	50
Deyim, atasözü ve özdeyişlerin metne katkısını belirler.	1	0	1	0
Okudukları ile ilgili çıkarımlarda bulunur.	1	1	0	100
Metnin konusunu belirler.	1	1	0	100
Metnin ana fikrini/ana duygusunu belirler.	1	1	0	100
Metninle ilgili soruları cevaplar.	2	1	1	50
Metinler arasında karşılaştırma yapar.	1	0	1	0
Yazdıklarını düzenler.	2	1	0	50
Metindeki söz sanatlarını tespit eder.	1	1	0	100
Metin türlerini ayırt eder.	1	0	1	0
Filiisilerin cümledeki işlevlerini kavrar.	2	0	0	0
Görsellerle ilgili soruları cevaplar.	2	1	1	50
Grafik, tablo ve çizelgeyle sunulan bilgileri yorumlar.	1	1	0	100
Metindeki iş ve işlem basamaklarını kavrar.	1	1	0	100

Sözel (TAR)	S	D	Y	B%
Tarih				
Avrupa'daki gelişmelerin yansımaları bağlamında Osmanlı Devleti'nin yirminci yüzyılın başlarındaki siyasi ve sos	2	2	0	100
Mustafa Kemal'in çocukluk ve öğrenim hayatından hareketle onun kişilik özelliklerinin oluşumu hakkında çıkarımlı	2	1	1	50
Gençlik döneminde Mustafa Kemal'in fikir hayatını etkileyen önemli kişileri ve olayları kavrar.	2	1	1	50
Mustafa Kemal'in askerlik hayatı ile ilgili olayları ve olguları onun kişilik özellikleri ile ilişkilendirir.	2	1	1	50
Birinci Dünya Savaşı'nın sebeplerini ve savaşın başlamasına yol açan gelişmeleri kavrar.	2	1	1	50

Sözel (DİN)	S	D	Y	B%
Din K.ve A.B.				
İnsanın ilmi, iradesi, sorumluluğu ile kader arasında ilişki kurar.	3	3	0	100
Kader ve kaza inancını ayet ve hadislerle açıklar.	4	4	0	100
Kaza ve kader ile ilgili kavramları analiz eder.	3	3	0	100

Sözel (İNG)	S	D	Y	B%
İngilizce				
Students will be able to understand short and simple texts about friendship.	3	0	0	0
Students will be able to structure a talk to make simple inquiries, give explanations and reasons.	2	0	1	0
Students will be able to understand short and simple invitation letters, cards and e-mails.	2	0	0	0
Students will be able to write a short and simple letter apologizing and giving reasons for not attending a party in r	2	0	0	0
Students will be able to interact with reasonable ease in structured situations and short conversations involving ac	1	0	1	0

Sayısal (MAT)	S	D	Y	B%
Matematik				
Üslü ifadelerle ilgili temel kuralları anlar, birbirine denk ifadeler oluşturur.	7	1	3	14
Sayıların ondalık gösterimlerini 10'un tam sayı kuvvetlerini kullanarak çözümler.	3	1	1	33
Verilen pozitif tam sayıların pozitif tam sayı çarpanlarını bulur, pozitif tam sayıların pozitif tam sayı çarpanlarını üslü	3	2	1	67
İki doğal sayının en büyük ortak bölenini (EBOB) ve en küçük ortak katını (EKOK) hesaplar, ilgili problemleri çözer.	3	1	1	33
Tam sayıların, tam sayı kuvvetlerini hesaplar.	2	1	0	50
Verilen iki doğal sayının aralarında asal olup olmadığını belirler.	2	0	1	0

Sayısal (FEN)	S	D	Y	B%
Fen				
Mevsimlerin oluşumuna yönelik tahminlerde bulunur.	12	10	2	83
İklim ve hava olayları arasındaki farkı açıklar.	6	6	0	100
İklim biliminin (klimatoloji) bir bilim dalı olduğunu ve bu alanda çalışan uzmanlara iklim bilimci (klimatolog) adı veri	2	2	0	100

SINAV SONUÇ BELGESİ

ADANA / YÜREĞİR / Kazım Karabekir Ortaokulu

Öğrenci	Numara	Sınıf
YAREN MANKAY	79	8D

Puan Türü	Puan	Genel Ort.	Dereceler				
			Snf	Kurum	İlçe	İl	Genel
LGS	▲ 349,354	295,700	5	18	98	463	6952
Puanı Hesaplanan:			69	678	2473	28139	
Katılımlar:			13	69	681	2489	28253

Ders	Soru	Doğru	Yanlış	Net	Başarı %	Sınıf Ort.	Kurum Ort.	Genel Ort.
Türkçe	20	11	4	9,67	48	▲ 8,00	▲ 6,71	▲ 6,67
Tarih	10	6	3	5,00	50	▼ 5,46	▲ 4,51	▲ 4,75
Din K.ve A.B.	10	10	0	10,00	100	▲ 7,05	▲ 5,85	▲ 5,51
İngilizce	10	4	1	3,67	37	▲ 2,67	▲ 1,87	▲ 2,24
Matematik	20	4	5	2,33	12	▼ 4,13	▼ 3,24	▼ 4,23
Fen	20	19	1	18,67	93	▲ 12,41	▲ 9,81	▲ 7,77
Toplam:	90	54	14	49,33	55	▲ 39,72	▲ 31,99	▲ 31,17

Soru No	12345678901234567890
Sözel (TÜR)	cCbDBADDCb dBA b
Cevap Anh.	A BCCDBADDCBAABACACDB
Sözel (TAR)	CaA CbCBDC
Cevap Anh.	A CBAACDCBDD
Sözel (DİN)	ADCDBCAACA
Cevap Anh.	A ADCDBCAACA
Sözel (İNG)	D cC CB
Cevap Anh.	A DBACDCBDCB
Sayısal (MAT)	c cDbABDb D
Cevap Anh.	A BCAADCBBDACBCDCABDA
Sayısal (FEN)	CDBBACBADCBADCDABAb
Cevap Anh.	A CDBBACBADCBADCDABAD

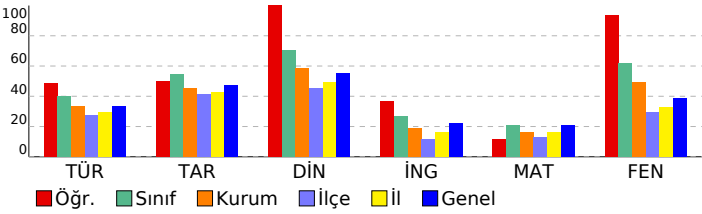

8. SINIF AV YAYINLARI FAVORİ TG 2022-2023

DERSLERE GÖRE BAŞARI ANALİZİ

Sözel (TÜR)		S	D	Y	B%
Türkçe					
Bağlamdan yararlanarak bilmediği kelime ve kelime gruplarının anlamını tahmin eder.		1	0	1	0
Metnin içeriğini yorumlar.		2	2	0	100
Deyim, atasözü ve özdeyişlerin metne katkısını belirler.		1	0	1	0
Okudukları ile ilgili çıkarımlarda bulunur.		1	1	0	100
Metnin konusunu belirler.		1	1	0	100
Metnin ana fikrini/ana duygusunu belirler.		1	1	0	100
Metinle ilgili soruları cevaplar.		2	2	0	100
Metinler arasında karşılaştırma yapar.		1	1	0	100
Yazdıklarını düzenler.		2	1	0	50
Metindeki söz sanatlarını tespit eder.		1	0	1	0
Metin türlerini ayırır eder.		1	1	0	100
Filiillerin cümledeki işlevlerini kavrar.		2	1	0	50
Görsellerle ilgili soruları cevaplar.		2	0	0	0
Grafik, tablo ve çizelgeyle sunulan bilgileri yorumlar.		1	0	1	0
Metindeki iş ve işlem basamaklarını kavrar.		1	0	0	0

Sözel (TAR)		S	D	Y	B%
Tarih					
Avrupa'daki gelişmelerin yansımaları bağlamında Osmanlı Devleti'nin yirminci yüzyılın başlarındaki siyasi ve sos		2	1	1	50
Mustafa Kemal'in çocukluk ve öğrenim hayatından hareketle onun kişilik özelliklerinin oluşumu hakkında çıkarımlı		2	1	0	50
Gençlik döneminde Mustafa Kemal'in fikir hayatını etkileyen önemli kişileri ve olayları kavrar.		2	1	1	50
Mustafa Kemal'in askerlik hayatı ile ilgili olayları ve olgularını onun kişilik özellikleri ile ilişkilendirir.		2	2	0	100
Birinci Dünya Savaşı'nın sebeplerini ve savaşın başlamasına yol açan gelişmeleri kavrar.		2	1	1	50

Sözel (DİN)		S	D	Y	B%
Din K.ve A.B.					
İnsanın ilmi, iradesi, sorumluluğu ile kader arasında ilişki kurar.		3	3	0	100
Kader ve kaza inancını ayet ve hadislerle açıklar.		4	4	0	100
Kaza ve kader ile ilgili kavramları analiz eder.		3	3	0	100

Sözel (İNG)		S	D	Y	B%
İngilizce					
Students will be able to understand short and simple texts about friendship.		3	1	0	33
Students will be able to structure a talk to make simple inquiries, give explanations and reasons.		2	1	1	50
Students will be able to understand short and simple invitation letters, cards and e-mails.		2	1	0	50
Students will be able to write a short and simple letter apologizing and giving reasons for not attending a party in r		2	1	0	50
Students will be able to interact with reasonable ease in structured situations and short conversations involving ac		1	0	0	0

Sayısal (MAT)		S	D	Y	B%
Matematik					
Üslü ifadelerle ilgili temel kuralları anlar, birbirine denk ifadeler oluşturur.		7	1	2	14
Sayıların ondalık gösterimlerini 10'un tam sayı kuvvetlerini kullanarak çözümler.		3	0	0	0
Verilen pozitif tam sayıların pozitif tam sayı çarpanlarını bulur, pozitif tam sayıların pozitif tam sayı çarpanlarını üslü		3	2	0	67
İki doğal sayının en büyük ortak bölenini (EBOB) ve en küçük ortak katını (EKOK) hesaplar, ilgili problemleri çözer.		3	0	2	0
Tam sayıların, tam sayı kuvvetlerini hesaplar.		2	0	1	0
Verilen iki doğal sayının aralarında asal olup olmadığını belirler.		2	1	0	50

Sayısal (FEN)		S	D	Y	B%
Fen					
Mevsimlerin oluşumuna yönelik tahminlerde bulunur.		12	12	0	100
İklim ve hava olayları arasındaki farkı açıklar.		6	5	1	83
İklim biliminin (klimatoloji) bir bilim dalı olduğunu ve bu alanda çalışan uzmanlara iklim bilimci (klimatolog) adı verildiğini		2	2	0	100

SINAV SONUÇ BELGESİ							
ADANA / YÜREĞİR / Kazım Karabekir Ortaokulu							
Öğrenci				Numara		Sınıf	
YASİN ARSLAN TURMAZ				84		8D	
Puan Türü	Puan	Genel Ort.	Dereceler				
			Snf	Kurum	İlçe	İl	Genel
LGS	▼ 290,639	295,700	9	36	216	941	13012
Puanı Hesaplanan:			69	678	2473	28139	
Katılımlar:			13	69	681	2489	28253

Ders	Soru	Doğru	Yanlış	Net	Başarı %	Sınıf Ort.	Kurum Ort.	Genel Ort.
Türkçe	20	9	5	7,33	37	▼ 8,00	▲ 6,71	▲ 6,67
Tarih	10	5	3	4,00	40	▼ 5,46	▼ 4,51	▼ 4,75
Din K.ve A.B.	10	7	1	6,67	67	▼ 7,05	▲ 5,85	▲ 5,51
İngilizce	10	4	0	4,00	40	▲ 2,67	▲ 1,87	▲ 2,24
Matematik	20	2	4	0,67	3	▼ 4,13	▼ 3,24	▼ 4,23
Fen	20	11	5	9,33	47	▼ 12,41	▼ 9,81	▲ 7,77
Toplam:	90	38	18	32,00	36	▼ 39,72	▲ 31,99	▲ 31,17

Soru No	12345678901234567890
Sözel (TÜR)	aCC cA CDCbBa Cb
Cevap Anh.	A BCCDBADCDCBAABACACDB
Sözel (TAR)	C dACb BcD
Cevap Anh.	A CBAACDCBDD
Sözel (DİN)	ADCD C bCA
Cevap Anh.	A ADCDBCAACA
Sözel (İNG)	CD B C
Cevap Anh.	A DBACDCBDCB
Sayısal (MAT)	d Bc D dd
Cevap Anh.	A BCAADCBBDACBCDCABDA
Sayısal (FEN)	BBACBAaCbBcDCD a a
Cevap Anh.	A CDBBACBADCBADCADABAD

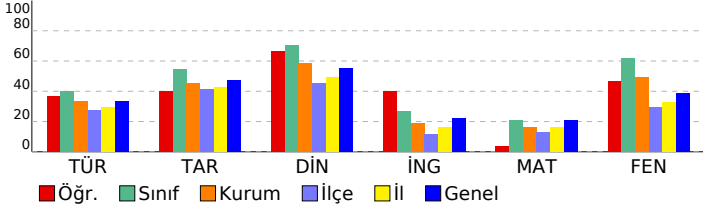

8. SINIF AV YAYINLARI FAVORİ TG 2022-2023

DERSLERE GÖRE BAŞARI ANALİZİ

Sözel (TÜR)	S	D	Y	B%
Türkçe				
Bağlamdan yararlanarak bilmediği kelime ve kelime gruplarının anlamını tahmin eder.	1	0	1	0
Metnin içeriğini yorumlar.	2	1	0	50
Deyim, atasözü ve özdeyişlerin metne katkısını belirler.	1	1	0	100
Okudukları ile ilgili çıkarımlarda bulunur.	1	0	1	0
Metnin konusunu belirler.	1	1	0	100
Metnin ana fikrini/ana duygusunu belirler.	1	0	0	0
Metninle ilgili soruları cevaplar.	2	2	0	100
Metinler arasında karşılaştırma yapar.	1	1	0	100
Yazdıklarını düzenler.	2	1	1	50
Metindeki söz sanatlarını tespit eder.	1	1	0	100
Metin türlerini ayırt eder.	1	0	1	0
Filiillerin cümledeki işlevlerini kavrar.	2	0	0	0
Görsellerle ilgili soruları cevaplar.	2	1	0	50
Grafik, tablo ve çizelgeyle sunulan bilgileri yorumlar.	1	0	1	0
Metindeki iş ve işlem basamaklarını kavrar.	1	0	0	0

Sözel (TAR)	S	D	Y	B%
Tarih				
Avrupa'daki gelişmelerin yansımaları bağlamında Osmanlı Devleti'nin yirminci yüzyılın başlarındaki siyasi ve sos	2	1	0	50
Mustafa Kemal'in çocukluk ve öğrenim hayatından hareketle onun kişilik özelliklerinin oluşumu hakkında çıkarımlı	2	1	1	50
Gençlik döneminde Mustafa Kemal'in fikir hayatını etkileyen önemli kişileri ve olayları kavrar.	2	1	1	50
Mustafa Kemal'in askerlik hayatı ile ilgili olayları ve olguları onun kişilik özellikleri ile ilişkilendirir.	2	1	0	50
Birinci Dünya Savaşı'nın sebeplerini ve savaşın başlamasına yol açan gelişmeleri kavrar.	2	1	1	50

Sözel (DİN)	S	D	Y	B%
Din K.ve A.B.				
İnsanın ilmi, iradesi, sorumluluğu ile kader arasında ilişki kurar.	3	3	0	100
Kader ve kaza inancını ayet ve hadislerle açıklar.	4	2	1	50
Kaza ve kader ile ilgili kavramları analiz eder.	3	2	0	67

Sözel (İNG)	S	D	Y	B%
İngilizce				
Students will be able to understand short and simple texts about friendship.	3	0	0	0
Students will be able to structure a talk to make simple inquiries, give explanations and reasons.	2	1	0	50
Students will be able to understand short and simple invitation letters, cards and e-mails.	2	1	0	50
Students will be able to write a short and simple letter apologizing and giving reasons for not attending a party in r	2	1	0	50
Students will be able to interact with reasonable ease in structured situations and short conversations involving ac	1	1	0	100

Sayısal (MAT)	S	D	Y	B%
Matematik				
Üslü ifadelerle ilgili temel kuralları anlar, birbirine denk ifadeler oluşturur.	7	1	1	14
Sayıların ondalık gösterimlerini 10'un tam sayı kuvvetlerini kullanarak çözümler.	3	0	0	0
Verilen pozitif tam sayıların pozitif tam sayı çarpanlarını bulur, pozitif tam sayıların pozitif tam sayı çarpanlarını üslü	3	1	0	33
İki doğal sayının en büyük ortak bölenini (EBOB) ve en küçük ortak katını (EKOK) hesaplar, ilgili problemleri çözer.	3	0	1	0
Tam sayıların, tam sayı kuvvetlerini hesaplar.	2	0	1	0
Verilen iki doğal sayının aralarında asal olup olmadığını belirler.	2	0	1	0

Sayısal (FEN)	S	D	Y	B%
Fen				
Mevsimlerin oluşumuna yönelik tahminlerde bulunur.	12	5	4	42
İklim ve hava olayları arasındaki farkı açıklar.	6	4	1	67
İklim biliminin (klimatoloji) bir bilim dalı olduğunu ve bu alanda çalışan uzmanlara iklim bilimci (klimatolog) adı verildiğini	2	2	0	100

SINAV SONUÇ BELGESİ

ADANA / YÜREĞİR / Kazım Karabekir Ortaokulu

Öğrenci	Numara	Sınıf
YİĞİT BİLEN	99	8D

Puan Türü	Puan	Genel Ort.	Dereceler				
			Snf	Kurum	İlçe	İl	Genel
LGS	▼ 230,740	295,700	12	56	475	1786	21783
Puanı Hesaplanan:			69	678	2473	28139	
Katılımlar:			13	69	681	2489	28253

Ders	Soru	Doğru	Yanlış	Net	Başarı %	Sınıf Ort.	Kurum Ort.	Genel Ort.
Türkçe	20	9	11	5,33	27	▼ 8,00	▼ 6,71	▼ 6,67
Tarih	10	6	4	4,67	47	▼ 5,46	▲ 4,51	▼ 4,75
Din K.ve A.B.	10	6	4	4,67	47	▼ 7,05	▼ 5,85	▼ 5,51
İngilizce	10	1	5	-0,67	-7	▼ 2,67	▼ 1,87	▼ 2,24
Matematik	20	4	15	-1,00	-5	▼ 4,13	▼ 3,24	▼ 4,23
Fen	20	4	12	0,00	0	▼ 12,41	▼ 9,81	▼ 7,77
Toplam:	90	30	51	13,00	14	▼ 39,72	▼ 31,99	▼ 31,17

Soru No	12345678901234567890
Sözel (TÜR)	ACadCBDBaabbAaBAadd
Cevap Anh.	B ACDCBDBDCAABADBABCC
Sözel (TAR)	bCccBAdbCA
Cevap Anh.	B DCDBACBCA
Sözel (DİN)	dbCCbBAcCD
Cevap Anh.	B AACCABADCD
Sözel (İNG)	dada Cb
Cevap Anh.	B CBCBDBCAD
Sayısal (MAT)	BCbddbaaabcCbdbbd aD
Cevap Anh.	B BCACBADBCACBDBADCACD
Sayısal (FEN)	bbaCDccdabbBabaA
Cevap Anh.	B ADDCDABCDDABCABABDDC

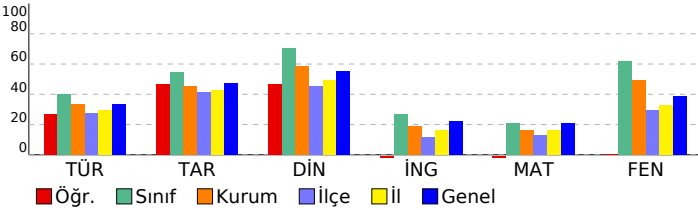

8. SINIF AV YAYINLARI FAVORİ TG 2022-2023

DERSLERE GÖRE BAŞARI ANALİZİ

Sözel (TÜR)	S	D	Y	B%
Türkçe				
Bağlamdan yararlanarak bilmediği kelime ve kelime gruplarının anlamını tahmin eder.	1	0	1	0
Metnin içeriğini yorumlar.	2	0	2	0
Deyim, atasözü ve özdeyişlerin metne katkısını belirler.	1	0	1	0
Okudukları ile ilgili çıkarımlarda bulunur.	1	1	0	100
Metnin konusunu belirler.	1	1	0	100
Metnin ana fikrini/ana duygusunu belirler.	1	0	1	0
Metinle ilgili soruları cevaplar.	2	1	1	50
Metinler arasında karşılaştırma yapar.	1	1	0	100
Yazdıklarını düzenler.	2	1	1	50
Metindeki söz sanatlarını tespit eder.	1	0	1	0
Metin türlerini ayırt eder.	1	0	1	0
Filiillerin cümledeki işlevlerini kavrar.	2	2	0	100
Görsellerle ilgili soruları cevaplar.	2	1	1	50
Grafik, tablo ve çizelgeyle sunulan bilgileri yorumlar.	1	0	1	0
Metindeki iş ve işlem basamaklarını kavrar.	1	1	0	100

Sözel (TAR)	S	D	Y	B%
Tarih				
Avrupa'daki gelişmelerin yansımaları bağlamında Osmanlı Devleti'nin yirminci yüzyılın başlarındaki siyasi ve sos	2	1	1	50
Mustafa Kemal'in çocukluk ve öğrenim hayatından hareketle onun kişilik özelliklerinin oluşumu hakkında çıkarımlı	2	2	0	100
Gençlik döneminde Mustafa Kemal'in fikir hayatını etkileyen önemli kişileri ve olayları kavrar.	2	1	1	50
Mustafa Kemal'in askerlik hayatı ile ilgili olayları ve olguları onun kişilik özellikleri ile ilişkilendirir.	2	2	0	100
Birinci Dünya Savaşı'nın sebeplerini ve savaşın başlamasına yol açan gelişmeleri kavrar.	2	0	2	0

Sözel (DİN)	S	D	Y	B%
Din K.ve A.B.				
İnsanın ilmi, iradesi, sorumluluğu ile kader arasında ilişki kurar.	3	2	1	67
Kader ve kaza inancını ayet ve hadislerle açıklar.	4	2	2	50
Kaza ve kader ile ilgili kavramları analiz eder.	3	2	1	67

Sözel (İNG)	S	D	Y	B%
İngilizce				
Students will be able to understand short and simple texts about friendship.	3	0	1	0
Students will be able to structure a talk to make simple inquiries, give explanations and reasons.	2	0	2	0
Students will be able to understand short and simple invitation letters, cards and e-mails.	2	1	0	50
Students will be able to write a short and simple letter apologizing and giving reasons for not attending a party in r	2	0	1	0
Students will be able to interact with reasonable ease in structured situations and short conversations involving ac	1	0	1	0

Sayısal (MAT)	S	D	Y	B%
Matematik				
Üslü ifadelerle ilgili temel kuralları anlar, birbirine denk ifadeler oluşturur.	7	0	7	0
Sayıların ondalık gösterimlerini 10'un tam sayı kuvvetlerini kullanarak çözümler.	3	0	3	0
Verilen pozitif tam sayıların pozitif tam sayı çarpanlarını bulur, pozitif tam sayıların pozitif tam sayı çarpanlarını üslü	3	2	1	67
İki doğal sayının en büyük ortak bölenini (EBOB) ve en küçük ortak katını (EKOK) hesaplar, ilgili problemleri çözer.	3	1	1	33
Tam sayıların, tam sayı kuvvetlerini hesaplar.	2	1	1	50
Verilen iki doğal sayının aralarında asal olup olmadığını belirler.	2	0	2	0

Sayısal (FEN)	S	D	Y	B%
Fen				
Mevsimlerin oluşumuna yönelik tahminlerde bulunur.	12	1	7	8
İklim ve hava olayları arasındaki farkı açıklar.	6	2	4	33
İklim biliminin (klimatoloji) bir bilim dalı olduğunu ve bu alanda çalışan uzmanlara iklim bilimci (klimatolog) adı verildiğini	2	1	1	50

SINAV SONUÇ BELGESİ							
ADANA / YÜREĞİR / Kazım Karabekir Ortaokulu							
Öğrenci				Numara		Sınıf	
YİĞİT KÖSELER				75		8D	
Puan Türü	Puan	Genel Ort.	Dereceler				
			Snf	Kurum	İlçe	İl	Genel
LGS	▼ 191,157	295,700	13	68	645	2369	27272
Puanı Hesaplanan:			69	678	2473	28139	
Katılımlar:			13	69	681	2489	28253

Ders	Soru	Doğru	Yanlış	Net	Başarı %	Sınıf Ort.	Kurum Ort.	Genel Ort.
Türkçe	20	5	15	0,00	0	▼ 8,00	▼ 6,71	▼ 6,67
Tarih	10	3	7	0,67	7	▼ 5,46	▼ 4,51	▼ 4,75
Din K.ve A.B.	10	2	8	-0,67	-7	▼ 7,05	▼ 5,85	▼ 5,51
İngilizce	10	3	7	0,67	7	▼ 2,67	▼ 1,87	▼ 2,24
Matematik	20	4	15	-1,00	-5	▼ 4,13	▼ 3,24	▼ 4,23
Fen	20	4	16	-1,33	-7	▼ 12,41	▼ 9,81	▼ 7,77
Toplam:	90	21	68	-1,67	-2	▼ 39,72	▼ 31,99	▼ 31,17

Soru No	12345678901234567890
Sözel (TÜR)	dbcadBacbdbAdADBcada
Cevap Anh.	B ACDCBDBDCAABADBABCC
Sözel (TAR)	DbDbacdBad
Cevap Anh.	B DCDDBACBCA
Sözel (DİN)	AdbCbadbda
Cevap Anh.	B AACCABADCD
Sözel (İNG)	dBCBbadbca
Cevap Anh.	B CBCBDBCAD
Sayısal (MAT)	dbAdBcadbcadbc bCAdb
Cevap Anh.	B BCACBADBCABCBADACAD
Sayısal (FEN)	bbcaDbdbccAdbAacdBcb
Cevap Anh.	B ADDCDABCDDBACABABDDC

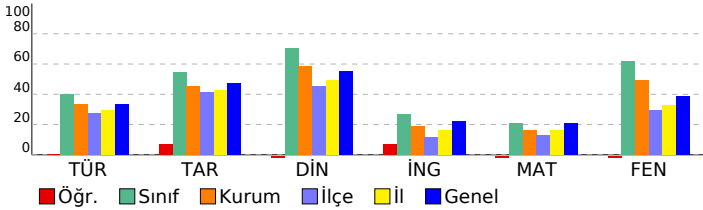

8. SINIF AV YAYINLARI FAVORİ TG 2022-2023

DERSLERE GÖRE BAŞARI ANALİZİ

Sözel (TÜR)	S	D	Y	B%
Türkçe				
Bağlamdan yararlanarak bilmediği kelime ve kelime gruplarının anlamını tahmin eder.	1	0	1	0
Metnin içeriğini yorumlar.	2	1	1	50
Deyim, atasözü ve özdeyişlerin metne katkısını belirler.	1	0	1	0
Okudukları ile ilgili çıkarımlarda bulunur.	1	1	0	100
Metnin konusunu belirler.	1	0	1	0
Metnin ana fikrini/ana duygusunu belirler.	1	0	1	0
Metinle ilgili soruları cevaplar.	2	0	2	0
Metinler arasında karşılaştırma yapar.	1	0	1	0
Yazdıklarını düzenler.	2	1	1	50
Metindeki söz sanatlarını tespit eder.	1	1	0	100
Metin türlerini ayırt eder.	1	0	1	0
Filiillerin cümledeki işlevlerini kavrar.	2	1	1	50
Görsellerle ilgili soruları cevaplar.	2	0	2	0
Grafik, tablo ve çizelgeyle sunulan bilgileri yorumlar.	1	0	1	0
Metindeki iş ve işlem basamaklarını kavrar.	1	0	1	0

Sözel (TAR)	S	D	Y	B%
Tarih				
Avrupa'daki gelişmelerin yansımaları bağlamında Osmanlı Devleti'nin yirminci yüzyılın başlarındaki siyasi ve sos	2	1	1	50
Mustafa Kemal'in çocukluk ve öğrenim hayatından hareketle onun kişilik özelliklerinin oluşumu hakkında çıkarımlı	2	0	2	0
Gençlik döneminde Mustafa Kemal'in fikir hayatını etkileyen önemli kişileri ve olayları kavrar.	2	1	1	50
Mustafa Kemal'in askerlik hayatı ile ilgili olayları ve olgularını onun kişilik özellikleri ile ilişkilendirir.	2	0	2	0
Birinci Dünya Savaşı'nın sebeplerini ve savaşın başlamasına yol açan gelişmeleri kavrar.	2	1	1	50

Sözel (DİN)	S	D	Y	B%
Din K.ve A.B.				
İnsanın ilmi, iradesi, sorumluluğu ile kader arasında ilişki kurar.	3	2	1	67
Kader ve kaza inancını ayet ve hadislerle açıklar.	4	0	4	0
Kaza ve kader ile ilgili kavramları analiz eder.	3	0	3	0

Sözel (İNG)	S	D	Y	B%
İngilizce				
Students will be able to understand short and simple texts about friendship.	3	0	3	0
Students will be able to structure a talk to make simple inquiries, give explanations and reasons.	2	1	1	50
Students will be able to understand short and simple invitation letters, cards and e-mails.	2	0	2	0
Students will be able to write a short and simple letter apologizing and giving reasons for not attending a party in r	2	1	1	50
Students will be able to interact with reasonable ease in structured situations and short conversations involving ac	1	1	0	100

Sayısal (MAT)	S	D	Y	B%
Matematik				
Üslü ifadelerle ilgili temel kuralları anlar, birbirine denk ifadeler oluşturur.	7	2	4	29
Sayıların ondalık gösterimlerini 10'un tam sayı kuvvetlerini kullanarak çözümler.	3	0	3	0
Verilen pozitif tam sayıların pozitif tam sayı çarpanlarını bulur, pozitif tam sayıların pozitif tam sayı çarpanlarını üslü	3	0	3	0
İki doğal sayının en büyük ortak bölenini (EBOB) ve en küçük ortak katını (EKOK) hesaplar, ilgili problemleri çözer.	3	2	1	67
Tam sayıların, tam sayı kuvvetlerini hesaplar.	2	0	2	0
Verilen iki doğal sayının aralarında asal olup olmadığını belirler.	2	0	2	0

Sayısal (FEN)	S	D	Y	B%
Fen				
Mevsimlerin oluşumuna yönelik tahminlerde bulunur.	12	2	10	17
İklim ve hava olayları arasındaki farkı açıklar.	6	2	4	33
İklim biliminin (klimatoloji) bir bilim dalı olduğunu ve bu alanda çalışan uzmanlara iklim bilimci (klimatolog) adı verildiğini	2	0	2	0