

OKUL NET LİSTESİ (LGS sıralı)

										KATILIMLAR																						
İL		İLÇE		OKUL				SINAV ADI				OKUL	İLÇE	İL	GENEL																	
ADANA		YÜREĞİR		Kazım Karabekir Ortaokulu				8. SINIF SON VİRAJ 1.DENEME SINAVI				22	124	518	14777																	
Sıra	Ö.No	İsim	Sınıf	Sözel (TÜR)			Sözel (TAR)			Sözel (DİN)			Sözel (İNG)			Sayısal (MAT)			Sayısal (FEN)			Toplam		LGS	Dereceler							
				Türkçe			Tarih			Din K.ve A.B.			İngilizce			Matematik			Fen			Puanı			Snf Okul İlçe İl Genel							
				D	Y	N	D	Y	N	D	Y	N	D	Y	N	D	Y	N	D	Y	N	D	Y	N	D	Y	N	Puanı	Snf	Okul	İlçe	İl
Genel Ortalama				10	8	7,25	6	3	5,27	5	3	4,08	5	3	4,24	7	5	5,34	12	6	9,96	45	28	36,14	313,580							
Okul Ortalaması				12	6	9,47	8	2	7,08	6	3	5,20	6	2	5,55	10	4	8,33	16	3	15,42	58	19	51,05	364,590							
1	40	ENVER ÇELİK	8D	16	4	14,67	9	1	8,67	8	1	7,67	9	1	8,67	17	1	16,67	20	0	20,00	79	8	76,35	454,522	1	1	1	22	422	% 2,86	
2	78	HALİS ŞAHİN	8C	16	2	15,33	9	1	8,67	8	2	7,33	10	0	10,00	14	2	13,33	20	0	20,00	77	7	74,66	442,187	1	2	2	31	737	% 4,99	
3	55	ARDA KARAKILÇIK	8A	15	4	13,67	10	0	10,00	8	1	7,67	10	0	10,00	13	3	12,00	20	0	20,00	76	8	73,34	431,986	1	3	3	44	1069	% 7,23	
4	95	BARAN KOCAKAYA	8B	13	4	11,67	9	1	8,67	6	3	5,00	7	3	6,00	14	1	13,67	20	0	20,00	69	12	65,01	419,541	1	4	4	63	1562	% 11	
5	117	AKAY NARİN	8D	14	4	12,67	10	0	10,00	7	3	6,00	10	0	10,00	12	2	11,33	19	1	18,67	72	10	68,67	417,081	2	5	6	66	1660	% 11	
6	122	YAREN KOPTU	8C	13	6	11,00	8	2	7,33	8	2	7,33	8	2	7,33	13	2	12,33	18	1	17,67	68	15	62,99	405,301	2	6	7	75	2210	% 15	
7	146	MUSTAFA BELUK	8D	14	2	13,33	10	0	10,00	7	2	6,33	6	1	5,67	11	3	10,00	18	2	17,33	66	10	62,66	402,138	3	7	10	79	2352	% 16	
8	140	SUDENAZ GÖDE	8C	13	6	11,00	8	2	7,33	8	2	7,33	5	4	3,67	14	3	13,00	18	2	17,33	66	19	59,66	401,771	3	8	11	80	2372	% 16	
9	3	HALİL GÜLTEKİN	8B	10	7	7,67	8	1	7,67	6	4	4,67	10	0	10,00	13	6	11,00	19	1	18,67	66	19	59,66	389,626	2	9	12	88	2972	% 20	
10	79	YAREN MANKAY	8D	15	3	14,00	8	1	7,67	7	1	6,67	4	1	3,67	8	2	7,33	16	3	15,00	58	11	54,34	376,407	4	10	16	106	3633	% 25	
11	57	RAMAZAN CAN	8C	14	5	12,33	8	2	7,33	4	4	2,67	6	0	6,00	10	9	7,00	18	2	17,33	60	22	52,66	373,229	4	11	18	110	3803	% 26	
12	82	İNCİ YILDIRIM	8A	13	6	11,00	9	1	8,67	5	5	3,33	10	0	10,00	8	4	6,67	16	4	14,67	61	20	54,34	366,001	2	12	20	115	4210	% 28	
13	45	MEDİNE TUTAR	8B	9	7	6,67	7	2	6,33	6	3	5,00	7	0	7,00	8	3	7,00	18	1	17,67	55	16	49,67	355,984	3	13	25	126	4767	% 32	
14	111	MUHAMMET ALİ ASLA	8C	12	3	11,00	9	1	8,67	6	4	4,67	0	4	-1,33	3	6	1,00	19	1	18,67	49	19	42,68	337,912	5	14	31	143	5759	% 39	
15	29	SÜLEYMAN KARACAN	8D	8	7	5,67	9	1	8,67	7	3	6,00	0	1	-0,33	6	2	5,33	17	3	16,00	47	17	41,34	332,259	5	15	33	148	6100	% 41	
16	20	TUĞBA NİSA DOĞAN	8A	7	9	4,00	5	3	4,00	5	3	4,00	5	3	4,00	9	2	8,33	15	3	14,00	46	23	38,33	328,243	3	16	37	155	6328	% 43	
17	114	ŞERİFE AKKIR	8C	10	10	6,67	6	4	4,67	7	3	6,00	8	2	7,33	5	9	2,00	15	5	13,33	51	33	40,00	314,559	6	17	43	170	7074	% 48	
18	33	EREN CAN ÇİFTÇİ	8A	7	2	6,33	6	2	5,33	4	2	3,33	6	1	5,67	9	3	8,00	9	7	6,67	41	17	35,33	312,267	4	18	44	173	7215	% 49	
19	201	BARİŞ KELLEÇİ	8A	7	12	3,00	8	2	7,33	5	4	3,67	5	5	3,33	7	1	6,67	13	7	10,67	45	31	34,67	308,002	5	19	46	176	7430	% 50	
20	138	MELİKE SERBES	8A	9	11	5,33	5	5	3,33	5	5	3,33	4	6	2,00	7	6	5,00	14	6	12,00	44	39	30,99	304,311	6	20	49	179	7648	% 52	
21	101	EMİNE YOĞURTCU	8A	9	10	5,67	5	5	3,33	4	6	2,00	4	6	2,00	6	7	3,67	14	6	12,00	42	40	28,67	296,832	7	21	54	186	8077	% 55	
22	16	ADAL DEMİRKIRAN	8C	9	10	5,67	3	3	2,00	5	2	4,33	2	2	1,33	3	3	2,00	5	10	1,67	27	30	17,00	250,841	7	22	92	249	10953	% 74	

NET ORTALAMALARINA GÖRE KIYASLAMA

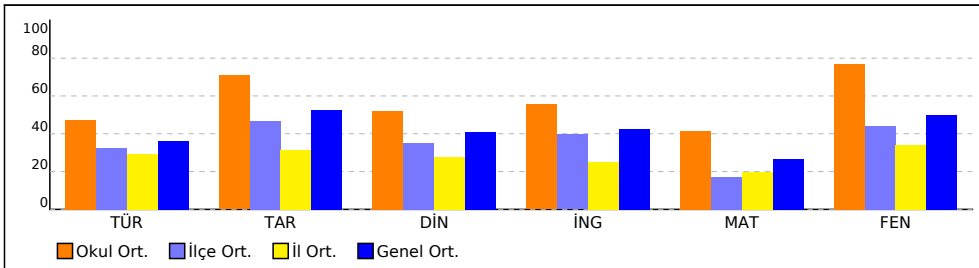

PUAN ORT. GÖRE KIYAS

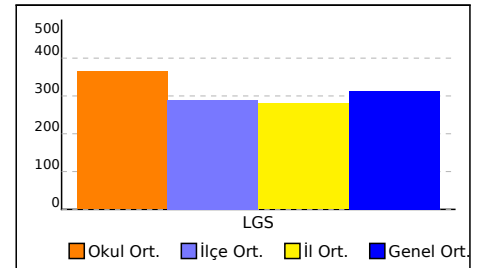

NET ORTALAMASINA GÖRE ŞUBE KARŞILAŞTIRMA

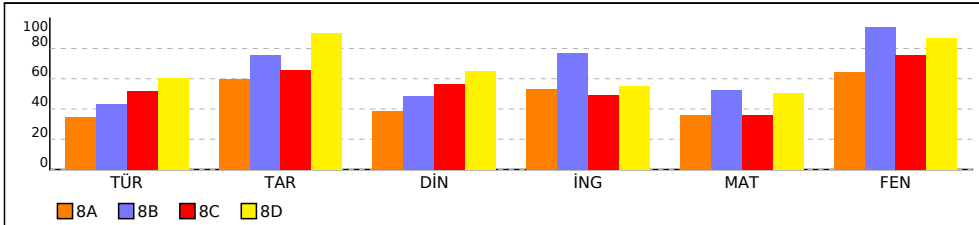

PUANA GÖRE ŞUBE KIYAS

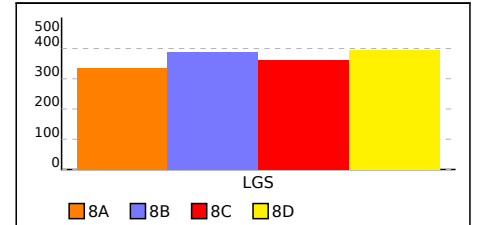

8A SINIFI NET LİSTESİ (LGS sıralı)

KATILIMLAR																																
İL		İLÇE		OKUL			SINAV ADI			OKUL	İLÇE	İL	GENEL																			
ADANA		YÜREĞİR		Kazım Karabekir Ortaokulu			8. SINIF SON VİRAJ 1.DENEME SINAVI			22	124	518	14777																			
Sıra	Ö.No	İsim	Sınıf	Sözel (TÜR)			Sözel (TAR)			Sözel (DİN)			Sözel (İNG)			Sayısal (MAT)			Sayısal (FEN)			Toplam			LGS	Dereceler						
				Türkçe			Tarih			Din K.ve A.B.			İngilizce			Matematik			Fen			Puanı			Snf	Okul	İlçe	İl	Genel			
				D	Y	N	D	Y	N	D	Y	N	D	Y	N	D	Y	N	D	Y	N	D	Y	N	D	Y	N	Puanı	Snf	Okul	İlçe	İl
Genel Ortalama				10	8	7,25	6	3	5,27	5	3	4,08	5	3	4,24	7	5	5,34	12	6	9,96	45	28	36,14	313,580							
Okul Ortalaması				12	6	9,47	8	2	7,08	6	3	5,20	6	2	5,55	10	4	8,33	16	3	15,42	58	19	51,05	364,590							

SINIF: 8A																															
1	55	ARDA KARAKILÇIK	8A	15	4	13,67	10	0	10,00	8	1	7,67	10	0	10,00	13	3	12,00	20	0	20,00	76	8	73,34	431,986	1	3	3	44	1069	% 7,23
2	82	İNÇİ YILDIRIM	8A	13	6	11,00	9	1	8,67	5	5	3,33	10	0	10,00	8	4	6,67	16	4	14,67	61	20	54,34	366,001	2	12	20	115	4210	% 28
3	20	TUĞBA NİSA DOĞAN	8A	7	9	4,00	5	3	4,00	5	3	4,00	5	3	4,00	9	2	8,33	15	3	14,00	46	23	38,33	328,243	3	16	37	155	6328	% 43
4	33	EREN CAN ÇİFTÇİ	8A	7	2	6,33	6	2	5,33	4	2	3,33	6	1	5,67	9	3	8,00	9	7	6,67	41	17	35,33	312,267	4	18	44	173	7215	% 49
5	201	BARİŞ KELLEÇİ	8A	7	12	3,00	8	2	7,33	5	4	3,67	5	5	3,33	7	1	6,67	13	7	10,67	45	31	34,67	308,002	5	19	46	176	7430	% 50
6	138	MELİKE SERBES	8A	9	11	5,33	5	5	3,33	5	5	3,33	4	6	2,00	7	6	5,00	14	6	12,00	44	39	30,99	304,311	6	20	49	179	7648	% 52
7	101	EMİNE YOĞURTCU	8A	9	10	5,67	5	5	3,33	4	6	2,00	4	6	2,00	6	7	3,67	14	6	12,00	42	40	28,67	296,832	7	21	54	186	8077	% 55

NET ORTALAMALARINA GÖRE KIYASLAMA

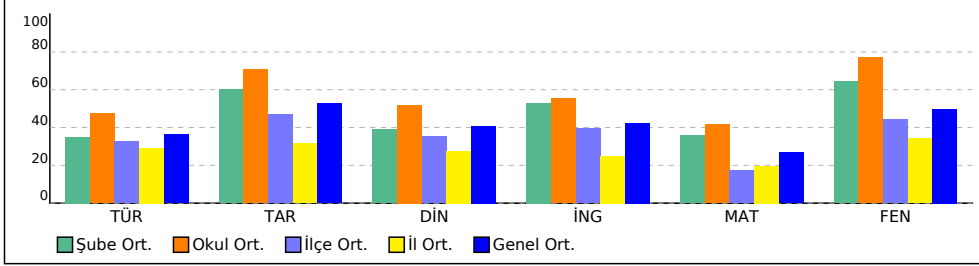

PUAN ORT. GÖRE KIYAS

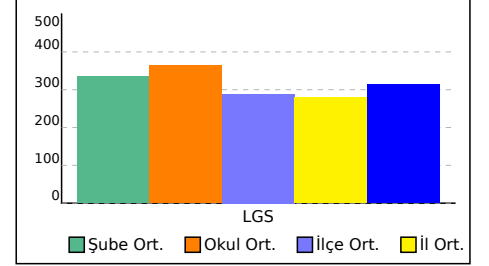

8B SINIFI NET LİSTESİ (LGS sıralı)

										KATILIMLAR																						
İL		İLÇE		OKUL			SINAV ADI			OKUL	İLÇE	İL	GENEL																			
ADANA		YÜREĞİR		Kazım Karabekir Ortaokulu			8. SINIF SON VİRAJ 1.DENEME SINAVI			22	124	518	14777																			
Sıra	Ö.No	İsim	Sınıf	Sözel (TÜR)			Sözel (TAR)			Sözel (DİN)			Sözel (İNG)			Sayısal (MAT)			Sayısal (FEN)			Toplam		LGS	Dereceler							
				Türkçe			Tarih			Din K.ve A.B.			İngilizce			Matematik			Fen			Puanı			Snf	Okul	İlçe	İl	Genel			
Genel Ortalama				10	8	7,25	6	3	5,27	5	3	4,08	5	3	4,24	7	5	5,34	12	6	9,96	45	28	36,14	313,580							
Okul Ortalaması				12	6	9,47	8	2	7,08	6	3	5,20	6	2	5,55	10	4	8,33	16	3	15,42	58	19	51,05	364,590							
SINIF: 8B																																
1	95	BARAN KOCAKAYA	8B	13	4	11,67	9	1	8,67	6	3	5,00	7	3	6,00	14	1	13,67	20	0	20,00	69	12	65,01	419,541		1	4	4	63	1562	% 11
2	3	HALİL GÜLTEKİN	8B	10	7	7,67	8	1	7,67	6	4	4,67	10	0	10,00	13	6	11,00	19	1	18,67	66	19	59,68	389,626		2	9	12	88	2972	% 20
3	45	MEDİNE TUTAR	8B	9	7	6,67	7	2	6,33	6	3	5,00	7	0	7,00	8	3	7,00	18	1	17,67	55	16	49,67	355,984		3	13	25	126	4767	% 32

NET ORTALAMALARINA GÖRE KIYASLAMA

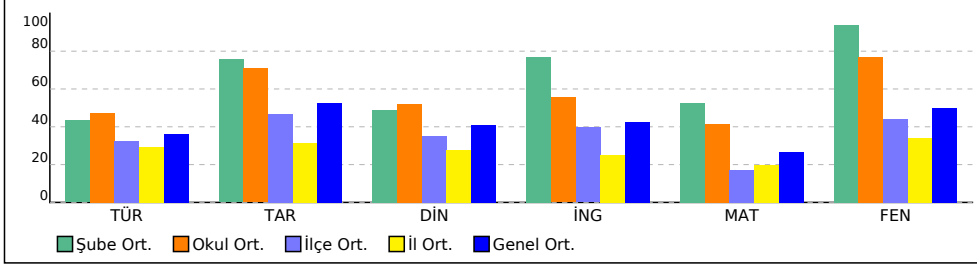

PUAN ORT. GÖRE KIYAS

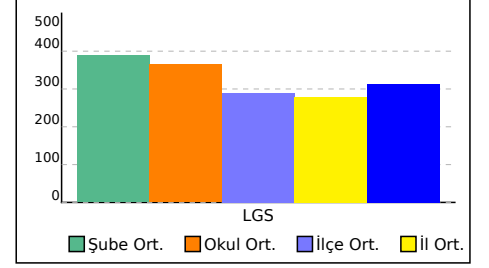

8C SINIFI NET LİSTESİ (LGS sıralı)

										KATILIMLAR																						
İL		İLÇE		OKUL			SINAV ADI			OKUL	İLÇE	İL	GENEL																			
ADANA		YÜREĞİR		Kazım Karabekir Ortaokulu			8. SINIF SON VİRAJ 1.DENEME SINAVI			22	124	518	14777																			
Sıra	Ö.No	İsim	Sınıf	Sözel (TÜR)			Sözel (TAR)			Sözel (DİN)			Sözel (İNG)			Sayısal (MAT)			Sayısal (FEN)			Toplam		LGS	Dereceler							
				Türkçe			Tarih			Din K.ve A.B.			İngilizce			Matematik			Fen			Puanı			Snf	Okul	İlçe	İl	Genel			
				D	Y	N	D	Y	N	D	Y	N	D	Y	N	D	Y	N	D	Y	N	D	Y	N	D	Y	N	Puanı	Snf	Okul	İlçe	İl
Genel Ortalama				10	8	7,25	6	3	5,27	5	3	4,08	5	3	4,24	7	5	5,34	12	6	9,96	45	28	36,14	313,580							
Okul Ortalaması				12	6	9,47	8	2	7,08	6	3	5,20	6	2	5,55	10	4	8,33	16	3	15,42	58	19	51,05	364,590							

SINIF: 8C																															
1	78	HALİS ŞAHİN	8C	16	2	15,33	9	1	8,67	8	2	7,33	10	0	10,00	14	2	13,33	20	0	20,00	77	7	74,66	442,187	1	2	2	31	737	% 4,99
2	122	YAREN KOPTU	8C	13	6	11,00	8	2	7,33	8	2	7,33	8	2	7,33	13	2	12,33	18	1	17,67	68	15	62,99	405,301	2	6	7	75	2210	% 15
3	140	SUDENAZ GÖDE	8C	13	6	11,00	8	2	7,33	8	2	7,33	5	4	3,67	14	3	13,00	18	2	17,33	66	19	59,66	401,771	3	8	11	80	2372	% 16
4	57	RAMAZAN CAN	8C	14	5	12,33	8	2	7,33	4	4	2,67	6	0	6,00	10	9	7,00	18	2	17,33	60	22	52,66	373,229	4	11	18	110	3803	% 26
5	111	MUHAMMET ALİ ASLA	8C	12	3	11,00	9	1	8,67	6	4	4,67	0	4	-1,33	3	6	1,00	19	1	18,67	49	19	42,68	337,912	5	14	31	143	5759	% 39
6	114	ŞERİFE AKKIR	8C	10	10	6,67	6	4	4,67	7	3	6,00	8	2	7,33	5	9	2,00	15	5	13,33	51	33	40,00	314,559	6	17	43	170	7074	% 48
7	16	ADAL DEMİRKIRAN	8C	9	10	5,67	3	3	2,00	5	2	4,33	2	2	1,33	3	3	2,00	5	10	1,67	27	30	17,00	250,841	7	22	92	249	10953	% 74

NET ORTALAMALARINA GÖRE KIYASLAMA

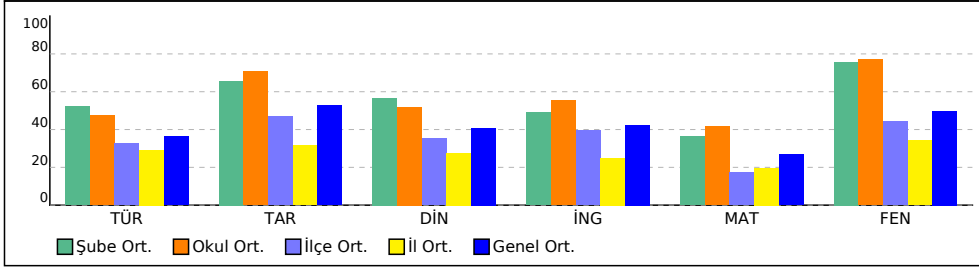

PUAN ORT. GÖRE KIYAS

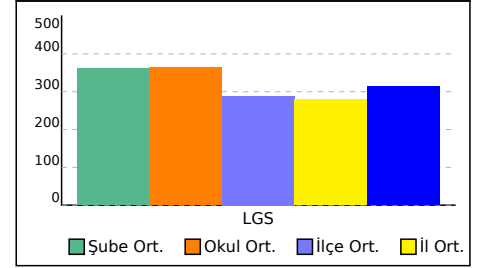

8D SINIFI NET LİSTESİ (LGS sıralı)

										KATILIMLAR																						
İL		İLÇE		OKUL				SINAV ADI				OKUL	İLÇE	İL	GENEL																	
ADANA		YÜREĞİR		Kazım Karabekir Ortaokulu				8. SINIF SON VİRAJ 1.DENEME SINAVI				22	124	518	14777																	
Sıra	Ö.No	İsim	Sınıf	Sözel (TÜR)			Sözel (TAR)			Sözel (DİN)			Sözel (İNG)			Sayısal (MAT)			Sayısal (FEN)			Toplam		LGS	Dereceler							
				Türkçe			Tarih			Din K.ve A.B.			İngilizce			Matematik			Fen			Puanı			Snf	Okul	İlçe	İl	Genel			
				D	Y	N	D	Y	N	D	Y	N	D	Y	N	D	Y	N	D	Y	N	D	Y	N	D	Y	N	Puanı	Snf	Okul	İlçe	İl
Genel Ortalama				10	8	7,25	6	3	5,27	5	3	4,08	5	3	4,24	7	5	5,34	12	6	9,96	45	28	36,14	313,580							
Okul Ortalaması				12	6	9,47	8	2	7,08	6	3	5,20	6	2	5,55	10	4	8,33	16	3	15,42	58	19	51,05	364,590							
SINIF: 8D																																
1	40	ENVER ÇELİK	8D	16	4	14,67	9	1	8,67	8	1	7,67	9	1	8,67	17	1	16,67	20	0	20,00	79	8	76,35	454,522	1	1	1	22	422	% 2,86	
2	117	AKAY NARİN	8D	14	4	12,67	10	0	10,00	7	3	6,00	10	0	10,00	12	2	11,33	19	1	18,67	72	10	68,67	417,081	2	5	6	66	1660	% 11	
3	146	MUSTAFA BELUK	8D	14	2	13,33	10	0	10,00	7	2	6,33	6	1	5,67	11	3	10,00	18	2	17,33	66	10	62,66	402,138	3	7	10	79	2352	% 16	
4	79	YAREN MANKAY	8D	15	3	14,00	8	1	7,67	7	1	6,67	4	1	3,67	8	2	7,33	16	3	15,00	58	11	54,34	376,407	4	10	16	106	3633	% 25	
5	29	SÜLEYMAN KARACAN	8D	8	7	5,67	9	1	8,67	7	3	6,00	0	1	-0,33	6	2	5,33	17	3	16,00	47	17	41,34	332,259	5	15	33	148	6100	% 41	

NET ORTALAMALARINA GÖRE KIYASLAMA

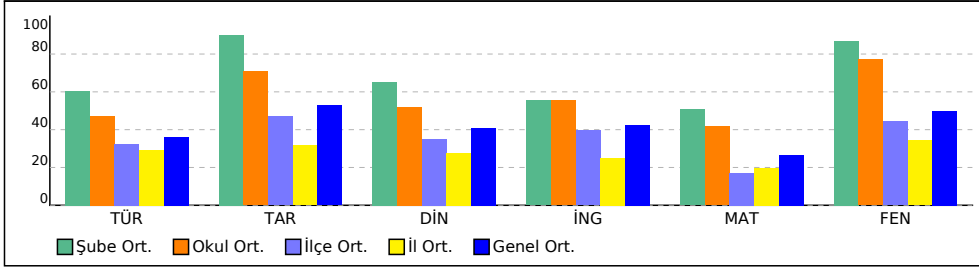

PUAN ORT. GÖRE KIYAS

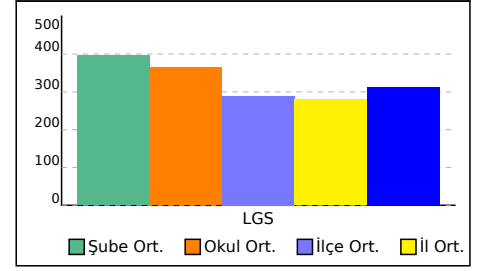

SINAV SONUÇ BELGESİ	8. SINIF SON VİRAJ 1.DENEME SINAVI
ADANA / YÜREĞİR / Kazım Karabekir Ortaokulu	DERSLERE GÖRE BAŞARI ANALİZİ

Öğrenci	Numara	Sınıf
ARDA KARAKILÇIK	55	8A

Puan Türü	Puan	Genel Ort.	Dereceler				
			Snf	Kurum	İlçe	İl	Genel
LGS	▲ 431,986	313,580	1	3	3	44	1069
Puanı Hesaplanan:			22	120	514	14752	
Katılımlar:			7	22	124	518	14777

Ders	Soru	Doğru	Yanlış	Net	Başarı %	Sınıf Ort.	Kurum Ort.	Genel Ort.
Türkçe	20	15	4	13,67	68	▲ 7,00	▲ 9,47	▲ 7,25
Tarih	10	10	0	10,00	100	▲ 6,00	▲ 7,08	▲ 5,27
Din K.ve A.B.	10	8	1	7,67	77	▲ 3,90	▲ 5,20	▲ 4,08
İngilizce	10	10	0	10,00	100	▲ 5,29	▲ 5,55	▲ 4,24
Matematik	20	13	3	12,00	60	▲ 7,19	▲ 8,33	▲ 5,34
Fen	20	20	0	20,00	100	▲ 12,86	▲ 15,42	▲ 9,96
Toplam:	90	76	8	73,33	81	▲ 42,24	▲ 51,05	▲ 36,14

Soru No	12345678901234567890
Sözel (TÜR)	CABdBCBDCCdAACc cBD
Cevap Anh.	B CABABCBDCCDBAACBDABD
Sözel (TAR)	BDCBDBBAAC
Cevap Anh.	B BDCBDBBAAC
Sözel (DİN)	CD BCDAaAc
Cevap Anh.	B CDBBCDAABC
Sözel (İNG)	CAABDCBCDB
Cevap Anh.	B CAABDCBCDB
Sayısal (MAT)	CBDBDAA caD A ACDCa
Cevap Anh.	B CBDBDAABDCDBABAACDCC
Sayısal (FEN)	CDABACDBDADDBBABCDD
Cevap Anh.	B CDABACDBDADDBBABCDD

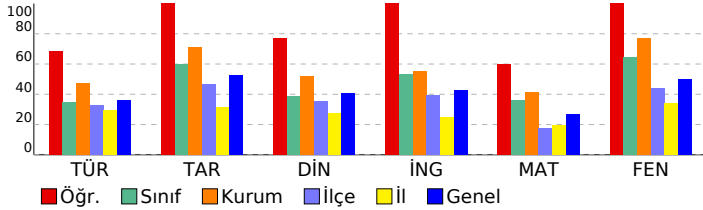

Sözel (TÜR)	S	D	Y	B%
Türkçe				
Metnin konusunu belirler.	2	1	1	50
Okuduğu metinlerdeki hikâye unsurlarını belirler.	1	1	0	100
Deyim, atasözü ve özdeyişlerin metne katkısını belirler.	1	1	0	100
Okudukları ile ilgili çıkarımlarda bulunur.	1	1	0	100
Metnin ilgili sorularını cevaplar.	3	2	1	67
Filiimsilerin cümledeki işlevlerini kavrar.	2	2	0	100
Bilgilendirici metin yazar.	1	1	0	100
Yazdıklarını düzenler.	2	0	2	0
Metindeki yardımcı fikirleri belirler.	2	2	0	100
Metindeki söz sanatlarını tespit eder.	1	1	0	100
Grafik, tablo ve çizelgeyle sunulan bilgileri yorumlar.	1	0	0	0
Metin türlerini ayırt eder.	1	1	0	100
Okuduklarında kullanılan düşünceyi geliştirme yollarını belirler.	1	1	0	100
Görsellerle ilgili sorularını cevaplar.	1	1	0	100

Sözel (TAR)	S	D	Y	B%
Tarih				
Mustafa Kemal in askerlik hayatı ile ilgili olayları ve olguların onun kişilik özellikleri ile ilişkilendirir.	1	1	0	100
Avrupa daki gelişmelerin yansımaları bağlamında Osmanlı Devleti nin yirminci yüzyılın başlarındaki siyasi ve sos	3	3	0	100
Birinci Dünya Savaşı nin sebeplerini ve savaşın başlamasına yol açan gelişmeleri kavrar.	3	3	0	100
Birinci Dünya Savaşı nda Osmanlı Devleti nin durumu hakkında çıkarımlarda bulunur.	2	2	0	100
Gençlik döneminde Mustafa Kemal in fikir hayatını etkileyen önemli kişileri ve olayları kavrar.	1	1	0	100

Sözel (DİN)	S	D	Y	B%
Din K.ve A.B.				
Kader ve kaza inancını ayet ve hadislerle açıklar.	3	3	0	100
İnsanın ilmi, iradesi, sorumluluğu ile kader arasında ilişki kurar.	3	3	0	100
Hiz. Musa nin (a.s.) hayatını ana hatlarıyla tanıtır.	1	1	0	100
Ayet el-Kürsî'yi okur, anlamını söyler.	1	0	0	0
Kaza ve kader ile ilgili kavramları analiz eder.	2	1	1	50

Sözel (İNG)	S	D	Y	B%
İngilizce				
Students will be able to understand short and simple invitation letters, cards and e-mails.	2	2	0	100
Students will be able to understand short and simple texts about friendship.	3	3	0	100
Students will be able to structure a talk to make simple inquiries, give explanations and reasons.	1	1	0	100
Students will be able to talk about regular activities of teenagers.	3	3	0	100
Students will be able to express what they prefer, like and dislike.	1	1	0	100

Sayısal (MAT)	S	D	Y	B%
Matematik				
Sayıların ondalık gösterimlerini 10 un tam sayı kuvvetlerini kullanarak çözümler.	1	1	0	100
Verilen iki doğal sayının aralarında asal olup olmadığını belirler.	2	2	0	100
Çok büyük ve çok küçük sayıları bilimsel gösterimle ifade eder ve karşılaştırır.	1	1	0	100
Kareköklü bir ifadeyi a kök b şeklinde yazar ve a kök b şeklindeki ifadede katsayıyı kök içine alır.	1	1	0	100
Tam kare olmayan kareköklü bir sayının hangi iki doğal sayı arasında olduğunu belirler.	1	1	0	100
Kareköklü ifadelerde toplama ve çıkarma işlemlerini yapar.	1	0	0	0
Kareköklü ifadelerde çarpma ve bölme işlemlerini yapar.	2	0	1	0
İki doğal sayının en büyük ortak bölenini (EBOB) ve en küçük ortak katını (EKOK) hesaplar, ilgili problemleri çözer.	4	2	1	50
Üslü ifadelerle ilgili temel kuralları anlar, birbirine denk ifadeler oluşturur.	4	2	1	50
Verilen pozitif tam sayıların pozitif tam sayı çarpımlarını bulur, pozitif tam sayıların pozitif tam sayı çarpanlarını üslü	3	3	0	100

Sayısal (FEN)	S	D	Y	B%
Fen				
DNA nin kendini nasıl eşlediğini ifade eder.	2	2	0	100
İklim ve hava olayları arasındaki farkı açıklar.	3	3	0	100
Tek karakter çaprazlamaları ile ilgili problemler çözerek sonuçlar hakkında yorum yapar.	3	3	0	100
Kalıtım ile ilgili kavramları tanımlar.	1	1	0	100
Nükleotid, gen, DNA ve kromozom kavramlarını açıklayarak bu kavramlar arasında ilişki kurar.	2	2	0	100
Akraba evliliklerinin genetik sonuçlarını tartışır.	1	1	0	100
Mevsimlerin oluşumuna yönelik tahminlerde bulunur.	3	3	0	100
İklim biliminin (klimatoloji) bir bilim dalı olduğunu ve bu alanda çalışan uzmanlara iklim bilimci (klimatolog) adı verildiğini ifade eder.	1	1	0	100
Canlıların yaşadıkları çevreye uyumlarını gözlem yaparak açıklar.	1	1	0	100
Örneklere yola çıkarak modifikasyonu açıklar.	1	1	0	100
Mutasyonla modifikasyon arasındaki farkları ile ilgili çıkarımlarda bulunur.	1	1	0	100
Örneklere yola çıkarak mutasyonu açıklar.	1	1	0	100

SINAV SONUÇ BELGESİ

ADANA / YÜREĞİR / Kazım Karabekir Ortaokulu

Öğrenci	Numara	Sınıf
BARIŞ KELLEÇİ	201	8A

Puan Türü	Puan	Genel Ort.	Dereceler				
			Snf	Kurum	İlçe	İl	Genel
LGS	▼ 308,002	313,580	5	19	46	176	7430
Puanı Hesaplanan:			22	120	514	14752	
Katılımlar:			7	22	124	518	14777

Ders	Soru	Doğru	Yanlış	Net	Başarı %	Sınıf Ort.	Kurum Ort.	Genel Ort.
Türkçe	20	7	12	3,00	15	▼ 7,00	▼ 9,47	▼ 7,25
Tarih	10	8	2	7,33	73	▲ 6,00	▲ 7,08	▲ 5,27
Din K.ve A.B.	10	5	4	3,67	37	▼ 3,90	▼ 5,20	▼ 4,08
İngilizce	10	5	5	3,33	33	▼ 5,29	▼ 5,55	▼ 4,24
Matematik	20	7	1	6,67	33	▼ 7,19	▼ 8,33	▲ 5,34
Fen	20	13	7	10,67	53	▼ 12,86	▼ 15,42	▲ 9,96
Toplam:	90	45	31	34,67	39	▼ 42,24	▼ 51,05	▼ 36,14

Soru No	12345678901234567890
Sözel (TÜR)	cBaBcBaDdAACd_baaCbd
Cevap Anh.	A ABCBDCDBAACBDABDCAB
Sözel (TAR)	aBACBABCcCB
Cevap Anh.	A DBACBABCcCB
Sözel (DİN)	BbDbdCD Ca
Cevap Anh.	A BCDAACDBCB
Sözel (İNG)	cDbaCACAdc
Cevap Anh.	A BDCBCACABD
Sayısal (MAT)	DBb C CDC C
Cevap Anh.	A DBDAABDCDBABAACDCCB
Sayısal (FEN)	AcbCDBDADcaBBbaCdDCD
Cevap Anh.	A ABACDBDADDBBABCDCD

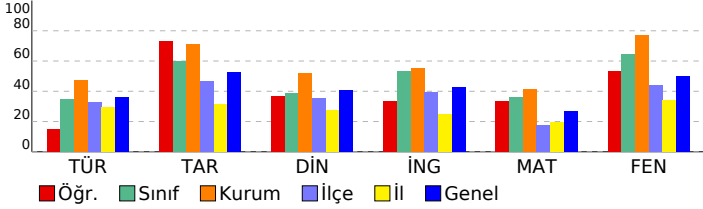

8. SINIF SON VİRAJ 1.DENEME SINAVI

DERSLERE GÖRE BAŞARI ANALİZİ

Sözel (TÜR)	S	D	Y	B%
Türkçe				
Metnin konusunu belirler.	2	1	1	50
Okuduğu metinlerdeki hikâye unsurlarını belirler.	1	1	0	100
Deyim, atasözü ve özdeyişlerin metne katkısını belirler.	1	0	1	0
Okudukları ile ilgili çıkarımlarda bulunur.	1	1	0	100
Metnin ilgili sorularını cevaplar.	3	0	3	0
Filiisilerin cümledeki işlevlerini kavrar.	2	1	1	50
Bilgilendirici metin yazar.	1	1	0	100
Yazdıklarını düzenler.	2	0	2	0
Metindeki yardımcı fikirleri belirler.	2	1	1	50
Metindeki söz sanatlarını tespit eder.	1	1	0	100
Grafik, tablo ve çizelgeyle sunulan bilgileri yorumlar.	1	0	0	0
Metin türlerini ayırt eder.	1	0	1	0
Okuduklarında kullanılan düşünceyi geliştirme yollarını belirler.	1	0	1	0
Görsellerle ilgili sorularını cevaplar.	1	0	1	0

Sözel (TAR)	S	D	Y	B%
Tarih				
Mustafa Kemal in askerlik hayatı ile ilgili olayları ve olguları onun kişilik özellikleri ile ilişkilendirir.	1	0	1	0
Avrupa daki gelişmelerin yansımaları bağlamında Osmanlı Devleti nin yirminci yüzyılın başlarındaki siyasi ve sos	3	2	1	67
Birinci Dünya Savaşı nin sebeplerini ve savaşın başlamasına yol açan gelişmeleri kavrar.	3	3	0	100
Birinci Dünya Savaşı nda Osmanlı Devleti nin durumu hakkında çıkarımlarda bulunur.	2	2	0	100
Gençlik döneminde Mustafa Kemal in fikir hayatını etkileyen önemli kişileri ve olayları kavrar.	1	1	0	100

Sözel (DİN)	S	D	Y	B%
Din K.ve A.B.				
Kader ve kaza inancını ayet ve hadislerle açıklar.	3	1	2	33
İnsanın ilmi, iradesi, sorumluluğu ile kader arasında ilişki kurar.	3	2	1	67
Hiz. Musa nin (a.s.) hayatını ana hatlarıyla tanıtır.	1	1	0	100
Ayet el-Kürsî'yi okur, anlamını söyler.	1	0	0	0
Kaza ve kader ile ilgili kavramları analiz eder.	2	1	1	50

Sözel (İNG)	S	D	Y	B%
İngilizce				
Students will be able to understand short and simple invitation letters, cards and e-mails.	2	1	1	50
Students will be able to understand short and simple texts about friendship.	3	2	1	67
Students will be able to structure a talk to make simple inquiries, give explanations and reasons.	1	0	1	0
Students will be able to talk about regular activities of teenagers.	3	1	2	33
Students will be able to express what they prefer, like and dislike.	1	1	0	100

Sayısal (MAT)	S	D	Y	B%
Matematik				
Sayıların ondalık gösterimlerini 10 un tam sayı kuvvetlerini kullanarak çözümler.	1	1	0	100
Verilen iki doğal sayının aralarında asal olmadığını belirler.	2	2	0	100
Çok büyük ve çok küçük sayıları bilimsel gösterimle ifade eder ve karşılaştırır.	1	0	1	0
Kareköklü bir ifadeyi a kök b şeklinde yazar ve a kök b şeklindeki ifadede katsayıyı kök içine alır.	1	0	0	0
Tam kare olmayan kareköklü bir sayının hangi iki doğal sayı arasında olduğunu belirler.	1	0	0	0
Kareköklü ifadelerde toplama ve çıkarma işlemlerini yapar.	1	0	0	0
Kareköklü ifadelerde çarpma ve bölme işlemlerini yapar.	2	0	0	0
İki doğal sayının en büyük ortak bölenini (EBOB) ve en küçük ortak katını (EKOK) hesaplar, ilgili problemleri çözer.	4	2	0	50
Üslü ifadelerle ilgili temel kuralları anlar, birbirine denk ifadeler oluşturur.	4	0	0	0
Verilen pozitif tam sayıların pozitif tam sayı çarpımlarını bulur, pozitif tam sayıların pozitif tam sayı çarpımlarını üslü	3	2	0	67

Sayısal (FEN)	S	D	Y	B%
Fen				
DNA nin kendini nasıl eşlediğini ifade eder.	2	2	0	100
İklim ve hava olayları arasındaki farkı açıklar.	3	2	1	67
Tek karakter çaprazlamaları ile ilgili problemler çözerek sonuçlar hakkında yorum yapar.	3	1	2	33
Kalıtım ile ilgili kavramları tanımlar.	1	1	0	100
Nükleotid, gen, DNA ve kromozom kavramlarını açıklayarak bu kavramlar arasında ilişki kurar.	2	2	0	100
Akraba evliliklerinin genetik sonuçlarını tartışır.	1	1	0	100
Mevsimlerin oluşumuna yönelik tahminlerde bulunur.	3	1	2	33
İklim biliminin (klimatoloji) bir bilim dalı olduğunu ve bu alanda çalışan uzmanlara iklim bilimci (klimatolog) adı verildiğini açıklar.	1	1	0	100
Canlıların yaşadıkları çevreye uyumlarını gözlem yaparak açıklar.	1	0	1	0
Örneklere yola çıkarak modifikasyonu açıklar.	1	0	1	0
Mutasyonla modifikasyon arasındaki farkları ile ilgili çıkarımlarda bulunur.	1	1	0	100
Örneklere yola çıkarak mutasyonu açıklar.	1	1	0	100

SINAV SONUÇ BELGESİ	8. SINIF SON VİRAJ 1.DENEME SINAVI
ADANA / YÜREĞİR / Kazım Karabekir Ortaokulu	DERSLERE GÖRE BAŞARI ANALİZİ

Öğrenci	Numara	Sınıf
EMİNE YOĞURTCU	101	8A

Puan Türü	Puan	Genel Ort.	Dereceler				
			Snf	Kurum	İlçe	İl	Genel
LGS	▼ 296,832	313,580	7	21	54	186	8077
Puanı Hesaplanan:			22	120	514	14752	
Katılımlar:			7	22	124	518	14777

Ders	Soru	Doğru	Yanlış	Net	Başarı %	Sınıf Ort.	Kurum Ort.	Genel Ort.
Türkçe	20	9	10	5,67	28	▼ 7,00	▼ 9,47	▼ 7,25
Tarih	10	5	5	3,33	33	▼ 6,00	▼ 7,08	▼ 5,27
Din K.ve A.B.	10	4	6	2,00	20	▼ 3,90	▼ 5,20	▼ 4,08
İngilizce	10	4	6	2,00	20	▼ 5,29	▼ 5,55	▼ 4,24
Matematik	20	6	7	3,67	18	▼ 7,19	▼ 8,33	▼ 5,34
Fen	20	14	6	12,00	60	▼ 12,86	▼ 15,42	▲ 9,96
Toplam:	90	42	40	28,67	32	▼ 42,24	▼ 51,05	▼ 36,14

Soru No	12345678901234567890
Sözel (TÜR)	cBCBDCCdbAbca cbbB
Cevap Anh.	A ABCBDCCDBAACBDABDCAB
Sözel (TAR)	bBAdbBdDCa
Cevap Anh.	A DBACBABDCB
Sözel (DİN)	cdCAAbDcCc
Cevap Anh.	A BCDAACDCB
Sözel (İNG)	aDCdCadcac
Cevap Anh.	A BDCBCACABD
Sayısal (MAT)	DBb b C dbA cCdCc
Cevap Anh.	A DBDAABDCDBABAACDCCCB
Sayısal (FEN)	bBACcBbccAaBBABCCDCD
Cevap Anh.	A ABACDBDADBBABCCDCD

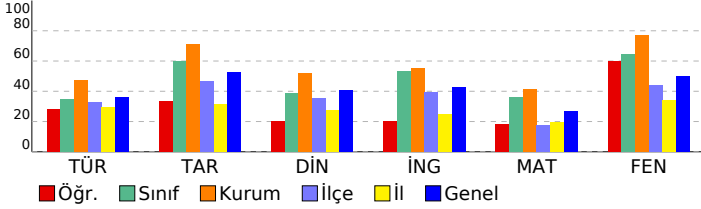

Sözel (TÜR)	S	D	Y	B%
Türkçe				
Metnin konusunu belirler.	2	0	2	0
Okuduğu metinlerdeki hikâye unsurlarını belirler.	1	1	0	100
Deyim, atasözü ve özdeyişlerin metne katkısını belirler.	1	1	0	100
Okudukları ile ilgili çıkarımlarda bulunur.	1	1	0	100
Metinle ilgili soruları cevaplar.	3	2	0	67
Filiisilerin cümledeki işlevlerini kavrar.	2	1	1	50
Bilgilendirici metin yazar.	1	1	0	100
Yazdıklarını düzenler.	2	0	2	0
Metindeki yardımcı fikirleri belirler.	2	1	1	50
Metindeki söz sanatlarını tespit eder.	1	0	1	0
Grafik, tablo ve çizelgeyle sunulan bilgileri yorumlar.	1	0	1	0
Metin türlerini ayırt eder.	1	0	1	0
Okuduklarında kullanılan düşünceyi geliştirme yollarını belirler.	1	0	1	0
Görsellerle ilgili soruları cevaplar.	1	1	0	100

Sözel (TAR)	S	D	Y	B%
Tarih				
Mustafa Kemal in askerlik hayatı ile ilgili olayları ve olguları onun kişilik özellikleri ile ilişkilendirir.	1	0	1	0
Avrupa daki gelişmelerin yansımaları bağlamında Osmanlı Devleti nin yirminci yüzyılın başlarındaki siyasi ve sos	3	2	1	67
Birinci Dünya Savaşı nin sebeplerini ve savaşın başlamasına yol açan gelişmeleri kavrar.	3	2	1	67
Birinci Dünya Savaşı nda Osmanlı Devleti nin durumu hakkında çıkarımlarda bulunur.	2	1	1	50
Gençlik döneminde Mustafa Kemal in fikir hayatını etkileyen önemli kişileri ve olayları kavrar.	1	0	1	0

Sözel (DİN)	S	D	Y	B%
Din K.ve A.B.				
Kader ve kaza inancını ayet ve hadislerle açıklar.	3	1	2	33
İnsanın ilmi, iradesi, sorumluluğu ile kader arasında ilişki kurar.	3	1	2	33
Hiz. Musa nın (a.s.) hayatını ana hatlarıyla tanıtır.	1	1	0	100
Ayet el-Kürsî'yi okur, anlamını söyler.	1	0	1	0
Kaza ve kader ile ilgili kavramları analiz eder.	2	1	1	50

Sözel (İNG)	S	D	Y	B%
İngilizce				
Students will be able to understand short and simple invitation letters, cards and e-mails.	2	1	1	50
Students will be able to understand short and simple texts about friendship.	3	1	2	33
Students will be able to structure a talk to make simple inquiries, give explanations and reasons.	1	0	1	0
Students will be able to talk about regular activities of teenagers.	3	1	2	33
Students will be able to express what they prefer, like and dislike.	1	1	0	100

Sayısal (MAT)	S	D	Y	B%
Matematik				
Sayıların ondalık gösterimlerini 10 un tam sayı kuvvetlerini kullanarak çözümler.	1	1	0	100
Verilen iki doğal sayının aralarında asal olup olmadığını belirler.	2	1	0	50
Çok büyük ve çok küçük sayıları bilimsel gösterimle ifade eder ve karşılaştırır.	1	0	1	0
Kareköklü bir ifadeyi a kök b şeklinde yazar ve a kök b şeklindeki ifadede katsayıyı kök içine alır.	1	0	0	0
Tam kare olmayan kareköklü bir sayının hangi iki doğal sayı arasında olduğunu belirler.	1	0	1	0
Kareköklü ifadelerde toplama ve çıkarma işlemlerini yapar.	1	0	0	0
Kareköklü ifadelerde çarpma ve bölme işlemlerini yapar.	2	0	0	0
İki doğal sayının en büyük ortak bölenini (EBOB) ve en küçük ortak katını (EKOK) hesaplar, ilgili problemleri çözer.	4	1	2	25
Üslü ifadelerle ilgili temel kuralları anlar, birbirine denk ifadeler oluşturur.	4	0	3	0
Verilen pozitif tam sayıların pozitif tam sayı çarpımlarını bulur, pozitif tam sayıların pozitif tam sayı çarpımlarını üslü	3	3	0	100

Sayısal (FEN)	S	D	Y	B%
Fen				
DNA nın kendini nasıl eşlediğini ifade eder.	2	0	2	0
İklim ve hava olayları arasındaki farkı açıklar.	3	3	0	100
Tek karakter çaprazlamaları ile ilgili problemler çözerek sonuçlar hakkında yorum yapar.	3	2	1	67
Kalıtım ile ilgili kavramları tanımlar.	1	1	0	100
Nükleotid, gen, DNA ve kromozom kavramlarını açıklayarak bu kavramlar arasında ilişki kurar.	2	0	2	0
Akraba evliliklerinin genetik sonuçlarını tartışır.	1	0	1	0
Mevsimlerin oluşumuna yönelik tahminlerde bulunur.	3	3	0	100
İklim biliminin (klimatoloji) bir bilim dalı olduğunu ve bu alanda çalışan uzmanlara iklim bilimci (klimatolog) adı verildiğini açıklar.	1	1	0	100
Canlıların yaşadıkları çevreye uyumlarını gözlem yaparak açıklar.	1	1	0	100
Örneklere yola çıkarak modifikasyonu açıklar.	1	1	0	100
Mutasyonla modifikasyon arasındaki farkları ile ilgili çıkarımlarda bulunur.	1	1	0	100
Örneklere yola çıkarak mutasyonu açıklar.	1	1	0	100

SINAV SONUÇ BELGESİ								8. SINIF SON VİRAJ 1.DENEME SINAVI										
ADANA / YÜREĞİR / Kazım Karabekir Ortaokulu								DERSLERE GÖRE BAŞARI ANALİZİ										
Öğrenci				Numara		Sınıf		Sözel (TÜR)				S D Y B%						
EREN CAN ÇİFTÇİ				33		8A		Türkçe				2 0 1 0						
Puan Türü		Puan		Genel Ort.		Dereceler				Metnin konusunu belirler.				2 0 1 0				
LGS		▼ 312,267		313,580		Snf	Kurum	İlçe	İl	Genel	Okuduğu metinlerdeki hikâye unsurlarını belirler.				1 1 0 100			
				Puani Hesaplanan:		22	18	44	173	7215	Deyim, atasözü ve özdeyişlerin metne katkısını belirler.				1 0 0 0			
				Katılımlar:		7	22	124	518	14777	Okudukları ile ilgili çıkarımlarda bulunur.				1 1 0 100			
											Metnin ilgili sorularını cevaplar.				3 1 1 33			

Ders	Soru	Doğru	Yanlış	Net	Başarı %	Sınıf Ort.	Kurum Ort.	Genel Ort.
Türkçe	20	7	2	6,33	32	▼ 7,00	▼ 9,47	▼ 7,25
Tarih	10	6	2	5,33	53	▼ 6,00	▼ 7,08	▲ 5,27
Din K.ve A.B.	10	4	2	3,33	33	▼ 3,90	▼ 5,20	▼ 4,08
İngilizce	10	6	1	5,67	57	▲ 5,29	▲ 5,55	▲ 4,24
Matematik	20	9	3	8,00	40	▲ 7,19	▼ 8,33	▲ 5,34
Fen	20	9	7	6,67	33	▼ 12,86	▼ 15,42	▼ 9,96
Toplam:	90	41	17	35,33	39	▼ 42,24	▼ 51,05	▼ 36,14

Soru No	12345678901234567890
Sözel (TÜR)	dB Bdb D AC B
Cevap Anh.	A ABCBDCDBAACBDABDCAB
Sözel (TAR)	DBACBda C
Cevap Anh.	A DBACBABDCB
Sözel (DİN)	BbaAA D
Cevap Anh.	A BCDAACDCB
Sözel (İNG)	D BCACA b
Cevap Anh.	A BDCBCACABD
Sayısal (MAT)	DBa A aD A A DC Cc
Cevap Anh.	A DBDAABDCDBABAACDCCCB
Sayısal (FEN)	caAbdB AaA BdBaDd
Cevap Anh.	A ABACDBDADBBABCCDCD

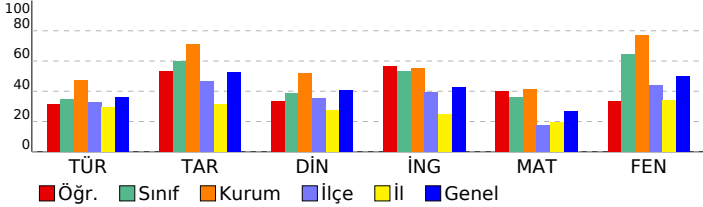

Sözel (TÜR)							
Türkçe							
Metnin konusunu belirler.							
Okuduğu metinlerdeki hikâye unsurlarını belirler.							
Deyim, atasözü ve özdeyişlerin metne katkısını belirler.							
Okudukları ile ilgili çıkarımlarda bulunur.							
Metnin ilgili sorularını cevaplar.							
Filiillerin cümledeki işlevlerini kavrar.							
Bilgilendirici metin yazar.							
Yazdıklarını düzenler.							
Metindeki yardımcı fikirleri belirler.							
Metindeki söz sanatlarını tespit eder.							
Grafik, tablo ve çizelgeyle sunulan bilgileri yorumlar.							
Metin türlerini ayırt eder.							
Okuduklarında kullanılan düşünceyi geliştirme yollarını belirler.							
Görsellerle ilgili sorularını cevaplar.							
Sözel (TAR)							
Tarih							
Mustafa Kemal in askerlik hayatı ile ilgili olayları ve olguların onun kişilik özellikleri ile ilişkilendirir.							
Avrupa daki gelişmelerin yansımaları bağlamında Osmanlı Devleti nin yirminci yüzyılın başlarındaki siyasi ve sos							
Birinci Dünya Savaşı nin sebeplerini ve savaşın başlamasına yol açan gelişmeleri kavrar.							
Birinci Dünya Savaşı nda Osmanlı Devleti nin durumu hakkında çıkarımlarda bulunur.							
Gençlik döneminde Mustafa Kemal in fikir hayatını etkileyen önemli kişileri ve olayları kavrar.							
Sözel (DİN)							
Din K.ve A.B.							
Kader ve kaza inancını ayet ve hadislerle açıklar.							
İnsanın ilmi, iradesi, sorumluluğu ile kader arasında ilişki kurar.							
Hz. Musa nin (a.s.) hayatını ana hatlarıyla tanıtır.							
Ayat el-Kürsî'yi okur, anlamını söyler.							
Kaza ve kader ile ilgili kavramları analiz eder.							
Sözel (İNG)							
İngilizce							
Students will be able to understand short and simple invitation letters, cards and e-mails.							
Students will be able to understand short and simple texts about friendship.							
Students will be able to structure a talk to make simple inquiries, give explanations and reasons.							
Students will be able to talk about regular activities of teenagers.							
Students will be able to express what they prefer, like and dislike.							
Sayısal (MAT)							
Matematik							
Sayıların ondalık gösterimlerini 10 un tam sayı kuvvetlerini kullanarak çözümler.							
Verilen iki doğal sayının aralarında asal olup olmadığını belirler.							
Çok büyük ve çok küçük sayıları bilimsel gösterimle ifade eder ve karşılaştırır.							
Kareköklü bir ifadeyi a kök b şeklinde yazar ve a kök b şeklindeki ifadede katsayıyı kök içine alır.							
Tam kare olmayan kareköklü bir sayının hangi iki doğal sayı arasında olduğunu belirler.							
Kareköklü ifadelerde toplama ve çıkarma işlemlerini yapar.							
Kareköklü ifadelerde çarpma ve bölme işlemlerini yapar.							
İki doğal sayının en büyük ortak bölenini (EBOB) ve en küçük ortak katını (EKOK) hesaplar, ilgili problemleri çözer.							
Üslü ifadelerle ilgili temel kuralları anlar, birbirine denk ifadeler oluşturur.							
Verilen pozitif tam sayıların pozitif tam sayı çarpımlarını bulur, pozitif tam sayıların pozitif tam sayı çarpımlarını üslü							
Sayısal (FEN)							
Fen							
DNA nin kendini nasıl eşlediğini ifade eder.							
İklim ve hava olayları arasındaki farkı açıklar.							
Tek karakter çaprazlamaları ile ilgili problemler çözerek sonuçlar hakkında yorum yapar.							
Kalıtım ile ilgili kavramları tanımlar.							
Nükleotid, gen, DNA ve kromozom kavramlarını açıklayarak bu kavramlar arasında ilişki kurar.							
Akraaba evliliklerinin genetik sonuçlarını tartışır.							
Mevsimlerin oluşumuna yönelik tahminlerde bulunur.							
İklim biliminin (klimatoloji) bir bilim dalı olduğunu ve bu alanda çalışan uzmanlara iklim bilimci (klimatolog) adı verildiğini açıklar.							
Canlıların yaşadıkları çevreye uyumlarını gözlem yaparak açıklar.							
Örneklere yola çıkarak modifikasyonu açıklar.							
Mutasyonla modifikasyon arasındaki farkları ile ilgili çıkarımlarda bulunur.							
Örneklere yola çıkarak mutasyonu açıklar.							

SINAV SONUÇ BELGESİ								8. SINIF SON VİRAJ 1.DENEME SINAVI															
ADANA / YÜREĞİR / Kazım Karabekir Ortaokulu								DERSLERE GÖRE BAŞARI ANALİZİ															
Öğrenci				Numara		Sınıf		Sözel (TÜR)				S D Y B%											
İNCİ YILDIRIM				82		8A		Türkçe				2 2 0 100											
Puan Türü		Puan		Genel Ort.		Dereceler				Metnin konusunu belirler.				2 2 0 100									
LGS		366,001		313,580		Snf		Kurum		İlçe		İl		Genel		Okuduğu metinlerdeki hikâye unsurlarını belirler.				1 1 0 100			
						2		12		20		115		4210		Deyim, atasözü ve özdeyişlerin metne katkısını belirler.				1 1 0 100			
						22		120		514		14752		Okudukları ile ilgili çıkarımlarda bulunur.				1 1 0 100					
						7		22		124		518		14777		Metnin ilgili sorularını cevaplar.				3 1 2 33			
						22		120		514		14752		Filiillerin cümledeki işlevlerini kavrar.				2 2 0 100					
						22		120		514		14752		Bilgilendirici metin yazar.				1 1 0 100					
						22		120		514		14752		Yazdıklarını düzenler.				2 2 0 0					
						22		120		514		14752		Metindeki yardımcı fikirleri belirler.				2 2 0 100					
						22		120		514		14752		Metindeki söz sanatlarını tespit eder.				1 1 0 100					
						22		120		514		14752		Grafik, tablo ve çizelgeyle sunulan bilgileri yorumlar.				1 0 0 0					
						22		120		514		14752		Metin türlerini ayırt eder.				1 0 1 0					
						22		120		514		14752		Okuduklarında kullanılan düşünceyi geliştirme yollarını belirler.				1 0 1 0					
						22		120		514		14752		Görsellerle ilgili soruları cevaplar.				1 1 0 100					

Ders	Soru	Doğru	Yanlış	Net	Başarı %	Sınıf Ort.	Kurum Ort.	Genel Ort.
Türkçe	20	13	6	11,00	55	7,00	9,47	7,25
Tarih	10	9	1	8,67	87	6,00	7,08	5,27
Din K.ve A.B.	10	5	5	3,33	33	3,90	5,20	4,08
İngilizce	10	10	0	10,00	100	5,29	5,55	4,24
Matematik	20	8	4	6,67	33	7,19	8,33	5,34
Fen	20	16	4	14,67	73	12,86	15,42	9,96
Toplam:	90	61	20	54,33	60	42,24	51,05	36,14

Soru No	12345678901234567890
Sözel (TÜR)	CbBABCBDdCdAAcA bBb
Cevap Anh.	B CABABCBDCCDBAACBDABD
Sözel (TAR)	BDCBaBBAAC
Cevap Anh.	B BDCBDBBAAC
Sözel (DİN)	CDaBbDdAcd
Cevap Anh.	B CDBBCDAABC
Sözel (İNG)	CAABDCBCDB
Cevap Anh.	B CAABDCBCDB
Sayısal (MAT)	CaDab CD d ACDC
Cevap Anh.	B CBDBDAABDCDBABAACDCC
Sayısal (FEN)	bDABACDBbAcAaBBABCCD
Cevap Anh.	B CDABACDBDADDBBABCDD

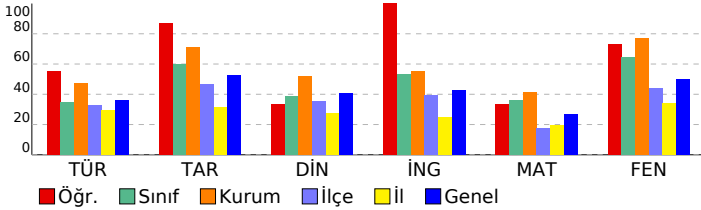

Sözel (TÜR)								S D Y B%							
Türkçe								2 2 0 100							
Metnin konusunu belirler.								2 2 0 100							
Okuduğu metinlerdeki hikâye unsurlarını belirler.								1 1 0 100							
Deyim, atasözü ve özdeyişlerin metne katkısını belirler.								1 1 0 100							
Okudukları ile ilgili çıkarımlarda bulunur.								1 1 0 100							
Metnin ilgili sorularını cevaplar.								3 1 2 33							
Filiillerin cümledeki işlevlerini kavrar.								2 2 0 100							
Bilgilendirici metin yazar.								1 1 0 100							
Yazdıklarını düzenler.								2 2 0 0							
Metindeki yardımcı fikirleri belirler.								2 2 0 100							
Metindeki söz sanatlarını tespit eder.								1 1 0 100							
Grafik, tablo ve çizelgeyle sunulan bilgileri yorumlar.								1 0 0 0							
Metin türlerini ayırt eder.								1 0 1 0							
Okuduklarında kullanılan düşünceyi geliştirme yollarını belirler.								1 0 1 0							
Görsellerle ilgili soruları cevaplar.								1 1 0 100							
Sözel (TAR)								S D Y B%							
Tarih								1 0 1 0							
Mustafa Kemal in askerlik hayatı ile ilgili olayları ve olguların onun kişilik özellikleri ile ilişkilendirir.								1 0 1 0							
Avrupa daki gelişmelerin yansımaları bağlamında Osmanlı Devleti nin yirminci yüzyılın başlarındaki siyasi ve sos								3 3 0 100							
Birinci Dünya Savaşı nin sebeplerini ve savaşın başlamasına yol açan gelişmeleri kavrar.								3 3 0 100							
Birinci Dünya Savaşı nda Osmanlı Devleti nin durumu hakkında çıkarımlarda bulunur.								2 2 0 100							
Gençlik döneminde Mustafa Kemal in fikir hayatını etkileyen önemli kişileri ve olayları kavrar.								1 1 0 100							
Sözel (DİN)								S D Y B%							
Din K.ve A.B.								3 1 2 33							
Kader ve kaza inancını ayet ve hadislerle açıklar.								3 1 2 33							
İnsanın ilmi, iradesi, sorumluluğu ile kader arasında ilişki kurar.								3 3 0 100							
Hz. Musa nin (a.s.) hayatını ana hatlarıyla tanıtır.								1 1 0 100							
Ayat el-Kürsî'yi okur, anlamını söyler.								1 0 1 0							
Kaza ve kader ile ilgili kavramları analiz eder.								2 0 2 0							
Sözel (İNG)								S D Y B%							
İngilizce								2 2 0 100							
Students will be able to understand short and simple invitation letters, cards and e-mails.								2 2 0 100							
Students will be able to understand short and simple texts about friendship.								3 3 0 100							
Students will be able to structure a talk to make simple inquiries, give explanations and reasons.								1 1 0 100							
Students will be able to talk about regular activities of teenagers.								3 3 0 100							
Students will be able to express what they prefer, like and dislike.								1 1 0 100							
Sayısal (MAT)								S D Y B%							
Matematik								1 1 0 100							
Sayıların ondalık gösterimlerini 10 un tam sayı kuvvetlerini kullanarak çözümler.								1 1 0 100							
Verilen iki doğal sayının aralarında asal olmadığını belirler.								2 1 1 50							
Çok büyük ve çok küçük sayıları bilimsel gösterimle ifade eder ve karşılaştırır.								1 0 1 0							
Kareköklü bir ifadeyi a kök b şeklinde yazar ve a kök b şeklindeki ifadede katsayıyı kök içine alır.								1 0 0 0							
Tam kare olmayan kareköklü bir sayının hangi iki doğal sayı arasında olduğunu belirler.								1 0 0 0							
Kareköklü ifadelerde toplama ve çıkarma işlemlerini yapar.								1 0 0 0							
Kareköklü ifadelerde çarpma ve bölme işlemlerini yapar.								2 0 0 0							
İki doğal sayının en büyük ortak bölenini (EBOB) ve en küçük ortak katını (EKOK) hesaplar, ilgili problemleri çözer.								4 3 1 75							
Üslü ifadelerle ilgili temel kuralları anlar, birbirine denk ifadeler oluşturur.								4 0 1 0							
Verilen pozitif tam sayıların pozitif tam sayı çarpanlarını bulur, pozitif tam sayıların pozitif tam sayı çarpanlarını üslü								3 3 0 100							
Sayısal (FEN)								S D Y B%							
Fen								2 1 1 50							
DNA nin kendini nasıl eşlediğini ifade eder.								2 1 1 50							
İklim ve hava olayları arasındaki farkı açıklar.								3 3 0 100							
Tek karakter çaprazlamaları ile ilgili problemler çözerek sonuçları yorum yapar.								3 2 1 67							
Kalıtım ile ilgili kavramları tanımlar.								1 1 0 100							
Nükleotid, gen, DNA ve kromozom kavramlarını açıklayarak bu kavramlar arasında ilişki kurar.								2 2 0 100							
Akraza evliliklerinin genetik sonuçlarını tartışır.								1 0 1 0							
Mevsimlerin oluşumuna yönelik tahminlerde bulunur.								3 3 0 100							
İklim biliminin (klimatoloji) bir bilim dalı olduğunu ve bu alanda çalışan uzmanlara iklim bilimci (klimatolog) adı verildiğini açıklar.								1 1 0 100							
Canlıların yaşadıkları çevreye uyumlarını gözlem yaparak açıklar.								1 1 0 100							
Örneklere yola çıkarak modifikasyonu açıklar.								1 1 0 100							
Mutasyonla modifikasyon arasındaki farkları ile ilgili çıkarımlarda bulunur.								1 0 1 0							
Örneklere yola çıkarak mutasyonu açıklar.								1 1 0 100							

SINAV SONUÇ BELGESİ								8. SINIF SON VİRAJ 1.DENEME SINAVI										
ADANA / YÜREĞİR / Kazım Karabekir Ortaokulu								DERSLERE GÖRE BAŞARI ANALİZİ										
Öğrenci				Numara		Sınıf		Sözel (TÜR)				S D Y B%						
MELİKE SERBES				138		8A		Türkçe				2 2 0 100						
Puan Türü		Puan		Genel Ort.		Dereceler				Metnin konusunu belirler.				1 0 1 0				
LGS		▼ 304,311		313,580		Snf	Kurum	İlçe	İl	Genel	Okuduğu metinlerdeki hikâye unsurlarını belirler.				1 0 1 0			
				Puani Hesaplanan:		22	120	514	14752	Deyim, atasözü ve özdeyişlerin metne katkısını belirler.				1 0 1 0				
				Katılımlar:		7	22	124	518	14777	Okudukları ile ilgili çıkarımlarda bulunur.				1 1 0 100			

Ders	Soru	Doğru	Yanlış	Net	Başarı %	Sınıf Ort.	Kurum Ort.	Genel Ort.
Türkçe	20	9	11	5,33	27	▼ 7,00	▼ 9,47	▼ 7,25
Tarih	10	5	5	3,33	33	▼ 6,00	▼ 7,08	▼ 5,27
Din K.ve A.B.	10	5	5	3,33	33	▼ 3,90	▼ 5,20	▼ 4,08
İngilizce	10	4	6	2,00	20	▼ 5,29	▼ 5,55	▼ 4,24
Matematik	20	7	6	5,00	25	▼ 7,19	▼ 8,33	▼ 5,34
Fen	20	14	6	12,00	60	▼ 12,86	▼ 15,42	▲ 9,96
Toplam:	90	44	39	31,00	34	▼ 42,24	▼ 51,05	▼ 36,14

Soru No	12345678901234567890
Sözel (TÜR)	CbBAadBDaCDdAAAbcabcc
Cevap Anh.	B CABABCBDCCDBAACBDABD
Sözel (TAR)	dDCabBBbAd
Cevap Anh.	B BDCBDBBAAC
Sözel (DİN)	bDcBdcAAcC
Cevap Anh.	B CDBBCDAABC
Sözel (İNG)	dbAaDCdCca
Cevap Anh.	B CAABDCBCDB
Sayısal (MAT)	CcDBb b C dbA cCC
Cevap Anh.	B CBDBDAABDCDBABAACDCC
Sayısal (FEN)	CDbACDBBccAaBBABCdD
Cevap Anh.	B CDABACDBDADDBBABCDD

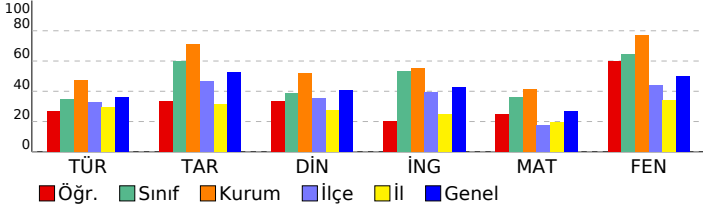

Sözel (TÜR)		S D Y B%	
Türkçe		S D Y B%	
Metnin konusunu belirler.		2 2 0 100	
Okuduğu metinlerdeki hikâye unsurlarını belirler.		1 0 1 0	
Deyim, atasözü ve özdeyişlerin metne katkısını belirler.		1 0 1 0	
Okudukları ile ilgili çıkarımlarda bulunur.		1 1 0 100	
Metnin ilgili sorularını cevaplar.		3 1 2 33	
Filiillerin cümledeki işlevlerini kavrar.		2 2 0 100	
Bilgilendirici metin yazar.		1 1 0 100	
Yazdıklarını düzenler.		2 0 2 0	
Metindeki yardımcı fikirleri belirler.		2 1 1 50	
Metindeki söz sanatlarını tespit eder.		1 0 1 0	
Grafik, tablo ve çizelgeyle sunulan bilgileri yorumlar.		1 0 1 0	
Metin türlerini ayırt eder.		1 0 1 0	
Okuduklarında kullanılan düşünceyi geliştirme yollarını belirler.		1 0 1 0	
Görsellerle ilgili sorularını cevaplar.		1 1 0 100	
Sözel (TAR)		S D Y B%	
Tarih		S D Y B%	
Mustafa Kemal in askerlik hayatı ile ilgili olayları ve olguların onun kişilik özellikleri ile ilişkilendirir.		1 0 1 0	
Avrupa daki gelişmelerin yansımaları bağlamında Osmanlı Devleti nin yirminci yüzyılın başlarındaki siyasi ve sos		3 2 1 67	
Birinci Dünya Savaşı nin sebeplerini ve savaşın başlamasına yol açan gelişmeleri kavrar.		3 2 1 67	
Birinci Dünya Savaşı nda Osmanlı Devleti nin durumu hakkında çıkarımlarda bulunur.		2 1 1 50	
Gençlik döneminde Mustafa Kemal in fikir hayatını etkileyen önemli kişileri ve olayları kavrar.		1 0 1 0	
Sözel (DİN)		S D Y B%	
Din K.ve A.B.		S D Y B%	
Kader ve kaza inancını ayet ve hadislerle açıklar.		3 2 1 67	
İnsanın ilmi, iradesi, sorumluluğu ile kader arasında ilişki kurar.		3 1 2 33	
Hz. Musa nin (a.s.) hayatını ana hatlarıyla tanıtır.		1 1 0 100	
Ayat el-Kürsî'yi okur, anlamını söyler.		1 0 1 0	
Kaza ve kader ile ilgili kavramları analiz eder.		2 1 1 50	
Sözel (İNG)		S D Y B%	
İngilizce		S D Y B%	
Students will be able to understand short and simple invitation letters, cards and e-mails.		2 1 1 50	
Students will be able to understand short and simple texts about friendship.		3 1 2 33	
Students will be able to structure a talk to make simple inquiries, give explanations and reasons.		1 0 1 0	
Students will be able to talk about regular activities of teenagers.		3 1 2 33	
Students will be able to express what they prefer, like and dislike.		1 1 0 100	
Sayısal (MAT)		S D Y B%	
Matematik		S D Y B%	
Sayıların ondalık gösterimlerini 10 un tam sayı kuvvetlerini kullanarak çözümler.		1 1 0 100	
Verilen iki doğal sayının aralarında asal olmadığını belirler.		2 1 0 50	
Çok büyük ve çok küçük sayıları bilimsel gösterimle ifade eder ve karşılaştırır.		1 0 1 0	
Kareköklü bir ifadeyi a kök b şeklinde yazar ve a kök b şeklindeki ifadede katsayıyı kök içine alır.		1 0 0 0	
Tam kare olmayan kareköklü bir sayının hangi iki doğal sayı arasında olduğunu belirler.		1 0 1 0	
Kareköklü ifadelerde toplama ve çıkarma işlemlerini yapar.		1 0 0 0	
Kareköklü ifadelerde çarpma ve bölme işlemlerini yapar.		2 0 0 0	
İki doğal sayının en büyük ortak bölenini (EBOB) ve en küçük ortak katını (EKOK) hesaplar, ilgili problemleri çözer.		4 1 2 25	
Üslü ifadelerle ilgili temel kuralları anlar, birbirine denk ifadeler oluşturur.		4 1 2 25	
Verilen pozitif tam sayıların pozitif tam sayı çarpımını bulur, pozitif tam sayıların pozitif tam sayı çarpanlarını üslü		3 3 0 100	
Sayısal (FEN)		S D Y B%	
Fen		S D Y B%	
DNA nin kendini nasıl eşlediğini ifade eder.		2 0 2 0	
İklim ve hava olayları arasındaki farkı açıklar.		3 3 0 100	
Tek karakter çaprazlamaları ile ilgili problemler çözerek sonuçları yorum yapar.		3 2 1 67	
Kalıtım ile ilgili kavramları tanımlar.		1 1 0 100	
Nükleotid, gen, DNA ve kromozom kavramlarını açıklayarak bu kavramlar arasında ilişki kurar.		2 1 1 50	
Akraza evliliklerinin genetik sonuçlarını tartışır.		1 0 1 0	
Mevsimlerin oluşumuna yönelik tahminlerde bulunur.		3 3 0 100	
İklim biliminin (klimatoloji) bir bilim dalı olduğunu ve bu alanda çalışan uzmanlara iklim bilimci (klimatolog) adı verildiğini açıklar.		1 1 0 100	
Canlıların yaşadıkları çevreye uyumlarını gözlem yaparak açıklar.		1 1 0 100	
Örneklere yola çıkarak modifikasyonu açıklar.		1 0 1 0	
Mutasyonla modifikasyon arasındaki farkları ile ilgili çıkarımlarda bulunur.		1 1 0 100	
Örneklere yola çıkarak mutasyonu açıklar.		1 1 0 100	

SINAV SONUÇ BELGESİ

ADANA / YÜREĞİR / Kazım Karabekir Ortaokulu

Öğrenci	Numara	Sınıf
TUĞBA NİSA DOĞAN	20	8A

Puan Türü	Puan	Genel Ort.	Dereceler				
			Snf	Kurum	İlçe	İl	Genel
LGS	328,243	313,580	3	16	37	155	6328
Puanı Hesaplanan:			22	120	514	14752	
Katılımlar:			7	22	124	518	14777

Ders	Soru	Doğru	Yanlış	Net	Başarı %	Sınıf Ort.	Kurum Ort.	Genel Ort.
Türkçe	20	7	9	4,00	20	7,00	9,47	7,25
Tarih	10	5	3	4,00	40	6,00	7,08	5,27
Din K.ve A.B.	10	5	3	4,00	40	3,90	5,20	4,08
İngilizce	10	5	3	4,00	40	5,29	5,55	4,24
Matematik	20	9	2	8,33	42	7,19	8,33	5,34
Fen	20	15	3	14,00	70	12,86	15,42	9,96
Toplam:	90	46	23	38,33	43	42,24	51,05	36,14

Soru No	12345678901234567890
Sözel (TÜR)	CABdaaBb ad ACa baD
Cevap Anh.	B CABABCBCDCBAACBDABD
Sözel (TAR)	caC DBaA C
Cevap Anh.	B BDCBDBBAAC
Sözel (DİN)	CD BCcdA a
Cevap Anh.	B CDBBCDAABC
Sözel (İNG)	adAB CBC c
Cevap Anh.	B CAABDCBCDB
Sayısal (MAT)	CBDBb CD AA a
Cevap Anh.	B CBDBDAABDCDBABAACDCC
Sayısal (FEN)	CDABACDBac A BBABCCa
Cevap Anh.	B CDABACDBADADBBABCCD

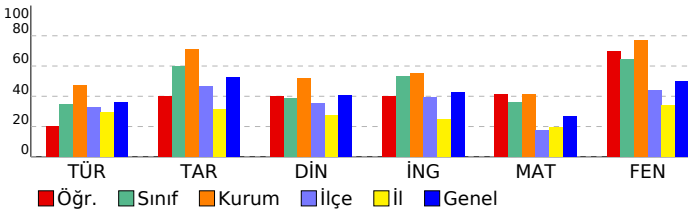

8. SINIF SON VİRAJ 1.DENEME SINAVI

DERSLERE GÖRE BAŞARI ANALİZİ

Sözel (TÜR)	S	D	Y	B%
Türkçe	2	1	1	50
Metnin konusunu belirler.	1	0	1	0
Okuduğu metinlerdeki hikâye unsurlarını belirler.	1	0	1	0
Okuduğu metinleri özetler.	1	0	1	0
Okudukları ile ilgili çıkarımlarda bulunur.	1	1	0	100
Metnin ilgili sorularını cevaplar.	3	0	2	0
Filiisilerin cümledeki işlevlerini kavrar.	2	0	0	0
Bilgilendirici metin yazar.	1	0	1	0
Yazdıklarını düzenler.	2	0	2	0
Metindeki yardımcı fikirleri belirler.	2	1	1	50
Metindeki söz sanatlarını tespit eder.	1	1	0	100
Grafik, tablo ve çizelgeyle sunulan bilgileri yorumlar.	1	0	0	0
Metin türlerini ayırt eder.	1	1	0	100
Okuduklarında kullanılan düşünceyi geliştirme yollarını belirler.	1	1	0	100
Görsellerle ilgili sorularını cevaplar.	1	1	0	100

Sözel (TAR)	S	D	Y	B%
Tarih	3	1	2	33
Mustafa Kemal in askerlik hayatı ile ilgili olayları ve olguları onun kişilik özellikleri ile ilişkilendirir.	1	1	0	100
Avrupa daki gelişmelerin yansımaları bağlamında Osmanlı Devleti nin yirminci yüzyılın başlarındaki siyasi ve sos	3	1	2	33
Birinci Dünya Savaşı nin sebeplerini ve savaşın başlamasına yol açan gelişmeleri kavrar.	3	0	1	0
Birinci Dünya Savaşı nda Osmanlı Devleti nin durumu hakkında çıkarımlarda bulunur.	2	2	0	100
Gençlik döneminde Mustafa Kemal in fikir hayatını etkileyen önemli kişileri ve olayları kavrar.	1	1	0	100

Sözel (DİN)	S	D	Y	B%
Din K.ve A.B.	3	2	1	67
Kader ve kaza inancını ayet ve hadislerle açıklar.	3	2	1	67
İnsanın ilmi, iradesi, sorumluluğu ile kader arasında ilişki kurar.	3	2	1	67
Hiz. Musa nin (a.s.) hayatını ana hatlarıyla tanıtır.	1	1	0	100
Ayet el-Kürsî'yi okur, anlamını söyler.	1	0	0	0
Kaza ve kader ile ilgili kavramları analiz eder.	2	0	1	0

Sözel (İNG)	S	D	Y	B%
İngilizce	2	1	0	50
Students will be able to understand short and simple invitation letters, cards and e-mails.	1	1	0	100
Students will be able to understand short and simple texts about friendship.	1	1	2	33
Students will be able to structure a talk to make simple inquiries, give explanations and reasons.	3	1	0	100
Students will be able to talk about regular activities of teenagers.	3	1	1	33
Students will be able to express what they prefer, like and dislike.	1	1	0	100

Sayısal (MAT)	S	D	Y	B%
Matematik	1	1	0	100
Sayıların ondalık gösterimlerini 10 un tam sayı kuvvetlerini kullanarak çözümler.	1	1	0	100
Verilen iki doğal sayının aralarında asal olup olmadığını belirler.	2	1	0	50
Çok büyük ve çok küçük sayıları bilimsel gösterimle ifade eder ve karşılaştırır.	1	0	1	0
Kareköklü bir ifadeyi a kök b şeklinde yazar ve a kök b şeklindeki ifadede katsayıyı kök içine alır.	1	0	0	0
Tam kare olmayan kareköklü bir sayının hangi iki doğal sayı arasında olduğunu belirler.	1	0	0	0
Kareköklü ifadelerde toplama ve çıkarma işlemlerini yapar.	1	0	0	0
Kareköklü ifadelerde çarpma ve bölme işlemlerini yapar.	2	0	0	0
İki doğal sayının en büyük ortak bölenini (EBOB) ve en küçük ortak katını (EKOK) hesaplar, ilgili problemleri çözer.	4	2	1	50
Üslü ifadelerle ilgili temel kuralları anlar, birbirine denk ifadeler oluşturur.	4	3	0	75
Verilen pozitif tam sayıların pozitif tam sayı çarpımlarını bulur, pozitif tam sayıların pozitif tam sayı çarpımlarını üslü	3	2	0	67

Sayısal (FEN)	S	D	Y	B%
Fen	2	1	0	50
DNA nin kendini nasıl eşlediğini ifade eder.	2	1	0	50
İklim ve hava olayları arasındaki farkı açıklar.	3	3	0	100
Tek karakter çaprazlamaları ile ilgili problemler çözerek sonuçlar hakkında yorum yapar.	3	2	0	67
Kalıtım ile ilgili kavramları tanımlar.	1	1	0	100
Nükleotid, gen, DNA ve kromozom kavramlarını açıklayarak bu kavramlar arasında ilişki kurar.	2	1	1	50
Akraba evliliklerinin genetik sonuçlarını tartışır.	1	0	1	0
Mevsimlerin oluşumuna yönelik tahminlerde bulunur.	3	2	1	67
İklim biliminin (klimatoloji) bir bilim dalı olduğunu ve bu alanda çalışan uzmanlara iklim bilimci (klimatolog) adı verildiğini açıklar.	1	1	0	100
Canlıların yaşadıkları çevreye uyumlarını gözlem yaparak açıklar.	1	1	0	100
Örneklere yola çıkarak modifikasyonu açıklar.	1	1	0	100
Mutasyonla modifikasyon arasındaki farkları açıklar.	1	1	0	100
Örneklere yola çıkarak mutasyonu açıklar.	1	1	0	100

SINAV SONUÇ BELGESİ

ADANA / YÜREĞİR / Kazım Karabekir Ortaokulu

Öğrenci	Numara	Sınıf
BARAN KOCAKAYA	95	8B

Puan Türü	Puan	Genel Ort.	Dereceler				
			Snf	Kurum	İlçe	İl	Genel
LGS	419,541	313,580	1	4	4	63	1562
Puanı Hesaplanan:			22	120	514	14752	
Katılımlar:			3	22	124	518	14777

Ders	Soru	Doğru	Yanlış	Net	Başarı %	Sınıf Ort.	Kurum Ort.	Genel Ort.
Türkçe	20	13	4	11,67	58	8,67	9,47	7,25
Tarih	10	9	1	8,67	87	7,56	7,08	5,27
Din K.ve A.B.	10	6	3	5,00	50	4,89	5,20	4,08
İngilizce	10	7	3	6,00	60	7,67	5,55	4,24
Matematik	20	14	1	13,67	68	10,56	8,33	5,34
Fen	20	20	0	20,00	100	18,78	15,42	9,96
Toplam:	90	69	12	65,00	72	58,11	51,05	36,14

Soru No	12345678901234567890
Sözel (TÜR)	C BABCaCd DB ACaDcdD
Cevap Anh.	B CABABCBDCCDBAACBDABD
Sözel (TAR)	BDCdDBBAAC
Cevap Anh.	B BDCBDBBAAC
Sözel (DİN)	CD BbDdAdC
Cevap Anh.	B CDBBCDAABC
Sözel (İNG)	CAAdDCBCaa
Cevap Anh.	B CAABDCBCDB
Sayısal (MAT)	CaDBDAA CD A ACDCC
Cevap Anh.	B CBDBDAABDCDBABAACDCC
Sayısal (FEN)	CDABACDBDADADBBABCCD
Cevap Anh.	B CDABACDBDADADBBABCCD

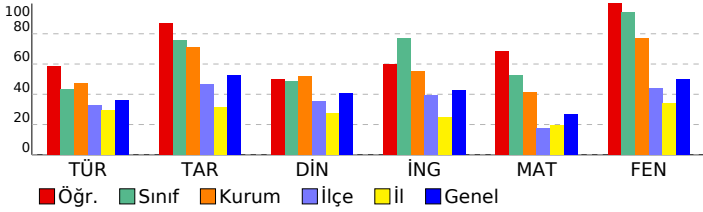

8. SINIF SON VİRAJ 1.DENEME SINAVI

DERSLERE GÖRE BAŞARI ANALİZİ

Sözel (TÜR)	S	D	Y	B%
Türkçe	2	2	0	100
Metnin konusunu belirler.	2	2	0	100
Okuduğu metinlerdeki hikâye unsurlarını belirler.	1	1	0	100
Deyim, atasözü ve özdeyişlerin metne katkısını belirler.	1	1	0	100
Okudukları ile ilgili çıkarımlarda bulunur.	1	0	1	0
Metnin ilgili sorularını cevaplar.	3	2	1	67
Filiimsilerin cümledeki işlevlerini kavrar.	2	0	0	0
Bilgilendirici metin yazar.	1	1	0	100
Yazdıklarını düzenler.	2	1	1	50
Metindeki yardımcı fikirleri belirler.	2	1	1	50
Metindeki söz sanatlarını tespit eder.	1	1	0	100
Grafik, tablo ve çizelgeyle sunulan bilgileri yorumlar.	1	1	0	100
Metin türlerini ayırt eder.	1	1	0	100
Okuduklarında kullanılan düşünceyi geliştirme yollarını belirler.	1	0	0	0
Görsellerle ilgili sorularını cevaplar.	1	1	0	100

Sözel (TAR)	S	D	Y	B%
Tarih	3	3	0	100
Mustafa Kemal in askerlik hayatı ile ilgili olayları ve olguların onun kişilik özellikleri ile ilişkilendirir.	1	1	0	100
Avrupa daki gelişmelerin yansımaları bağlamında Osmanlı Devleti nin yirminci yüzyılın başlarındaki siyasi ve sos	3	3	0	100
Birinci Dünya Savaşı nin sebeplerini ve savaşın başlamasına yol açan gelişmeleri kavrar.	3	2	1	67
Birinci Dünya Savaşı nda Osmanlı Devleti nin durumu hakkında çıkarımlarda bulunur.	2	2	0	100
Gençlik döneminde Mustafa Kemal in fikir hayatını etkileyen önemli kişileri ve olayları kavrar.	1	1	0	100

Sözel (DİN)	S	D	Y	B%
Din K.ve A.B.	3	1	2	33
Kader ve kaza inancını ayet ve hadislerle açıklar.	3	1	2	33
İnsanın iradesi, sorumluluğu ile kader arasında ilişki kurar.	3	3	0	100
Hiz. Musa nin (a.s.) hayatını ana hatlarıyla tanıtır.	1	1	0	100
Ayet el-Kürsî'yi okur, anlamını söyler.	1	0	0	0
Kaza ve kader ile ilgili kavramları analiz eder.	2	1	1	50

Sözel (İNG)	S	D	Y	B%
İngilizce	2	1	1	50
Students will be able to understand short and simple invitation letters, cards and e-mails.	2	1	1	50
Students will be able to understand short and simple texts about friendship.	3	3	0	100
Students will be able to structure a talk to make simple inquiries, give explanations and reasons.	1	1	0	100
Students will be able to talk about regular activities of teenagers.	3	1	2	33
Students will be able to express what they prefer, like and dislike.	1	1	0	100

Sayısal (MAT)	S	D	Y	B%
Matematik	1	1	0	100
Sayıların ondalık gösterimlerini 10 un tam sayı kuvvetlerini kullanarak çözümler.	1	1	0	100
Verilen iki doğal sayının aralarında asal olup olmadığını belirler.	2	2	0	100
Çok büyük ve çok küçük sayıları bilimsel gösterimle ifade eder ve karşılaştırır.	1	1	0	100
Kareköklü bir ifadeyi a kök b şeklinde yazar ve a kök b şeklindeki ifadede katsayıyı kök içine alır.	1	1	0	100
Tam kare olmayan kareköklü bir sayının hangi iki doğal sayı arasında olduğunu belirler.	1	1	0	100
Kareköklü ifadelerde toplama ve çıkarma işlemlerini yapar.	1	0	0	0
Kareköklü ifadelerde çarpma ve bölme işlemlerini yapar.	2	0	0	0
İki doğal sayının en büyük ortak bölenini (EBOB) ve en küçük ortak katını (EKOK) hesaplar, ilgili problemleri çözer.	4	3	0	75
Üslü ifadelerle ilgili temel kuralları anlar, birbirine denk ifadeler oluşturur.	4	2	1	50
Verilen pozitif tam sayıların pozitif tam sayı çarpanlarını bulur, pozitif tam sayıların pozitif tam sayı çarpanlarını üslü	3	3	0	100

Sayısal (FEN)	S	D	Y	B%
Fen	2	2	0	100
DNA nin kendini nasıl eşlediğini ifade eder.	2	2	0	100
İklim ve hava olayları arasındaki farkı açıklar.	3	3	0	100
Tek karakter çaprazlamaları ile ilgili problemler çözerek sonuçlar hakkında yorum yapar.	3	3	0	100
Kalıtım ile ilgili kavramları tanımlar.	1	1	0	100
Nükleotid, gen, DNA ve kromozom kavramlarını açıklayarak bu kavramlar arasında ilişki kurar.	2	2	0	100
Akraba evliliklerinin genetik sonuçlarını tartışır.	1	1	0	100
Mevsimlerin oluşumuna yönelik tahminlerde bulunur.	3	3	0	100
İklim biliminin (klimatoloji) bir bilim dalı olduğunu ve bu alanda çalışan uzmanlara iklim bilimci (klimatolog) adı verildiğini açıklar.	1	1	0	100
Canlıların yaşadıkları çevreye uyumlarını gözlem yaparak açıklar.	1	1	0	100
Örneklere yola çıkarak modifikasyonu açıklar.	1	1	0	100
Mutasyonla modifikasyon arasındaki farkları ile ilgili çıkarımlarda bulunur.	1	1	0	100
Örneklere yola çıkarak mutasyonu açıklar.	1	1	0	100

SINAV SONUÇ BELGESİ								8. SINIF SON VİRAJ 1.DENEME SINAVI															
ADANA / YÜREĞİR / Kazım Karabekir Ortaokulu								DERSLERE GÖRE BAŞARI ANALİZİ															
Öğrenci				Numara		Sınıf		Sözel (TÜR)				S D Y B%											
HALİL GÜLTEKİN				3		8B		Türkçe				2 1 1 50											
Puan Türü		Puan		Genel Ort.		Dereceler				Metnin konusunu belirler.				2 1 1 50									
LGS		389,626		313,580		Sınıf Ort.		Kurum Ort.		İlçe Ort.		İl Ort.		Genel Ort.		Okuduğu metinlerdeki hikâye unsurlarını belirler.				1 1 0 100			
						2		9		12		88		2972		Deyim, atasözü ve özdeyişlerin metne katkısını belirler.				1 1 0 100			
						22		120		514		14752		Okudukları ile ilgili çıkarımlarda bulunur.				1 1 0 100					
						3		22		124		518		14777		Metnin ilgili sorularını cevaplar.				3 0 2 0			
						22		120		514		14752		Filiimsilerin cümledeki işlevlerini kavrar.				2 1 0 50					
						22		120		514		14752		Bilgilendirici metin yazar.				1 0 1 0					
						22		120		514		14752		Yazdıklarını düzenler.				2 1 1 50					
						22		120		514		14752		Metindeki yardımcı fikirleri belirler.				2 1 1 50					
						22		120		514		14752		Metindeki söz sanatlarını tespit eder.				1 1 0 100					
						22		120		514		14752		Grafik, tablo ve çizelgeyle sunulan bilgileri yorumlar.				1 0 0 0					
						22		120		514		14752		Metin türlerini ayırt eder.				1 0 1 0					
						22		120		514		14752		Okuduklarında kullanılan düşünceyi geliştirme yollarını belirler.				1 1 0 100					
						22		120		514		14752		Görsellerle ilgili soruları cevaplar.				1 1 0 100					

Ders	Soru	Doğru	Yanlış	Net	Başarı %	Sınıf Ort.	Kurum Ort.	Genel Ort.
Türkçe	20	10	7	7,67	38	▼ 8,67	▼ 9,47	▲ 7,25
Tarih	10	8	1	7,67	77	▲ 7,56	▲ 7,08	▲ 5,27
Din K.ve A.B.	10	6	4	4,67	47	▼ 4,89	▼ 5,20	▲ 4,08
İngilizce	10	10	0	10,00	100	▲ 7,67	▲ 5,55	▲ 4,24
Matematik	20	13	6	11,00	55	▲ 10,56	▲ 8,33	▲ 5,34
Fen	20	19	1	18,67	93	▼ 18,78	▲ 15,42	▲ 9,96
Toplam:	90	66	19	59,67	66	▲ 58,11	▲ 51,05	▲ 36,14

Soru No	12345678901234567890
Sözel (TÜR)	dBCBcdCaB ACa daCAB
Cevap Anh.	A ABCBDCCDBAACBDABDCAB
Sözel (TAR)	cBACBABDC
Cevap Anh.	A DBACBABDCB
Sözel (DİN)	BbDbACDaCc
Cevap Anh.	A BCDAACDBCB
Sözel (İNG)	BDCBCACABD
Cevap Anh.	A BDCBCACABD
Sayısal (MAT)	DcbAA aCDBdbACDCCCB
Cevap Anh.	A DBDAABDCDBABAACDCCCB
Sayısal (FEN)	ABACDBDADAaBBABCCDCD
Cevap Anh.	A ABACDBDADABBABCCDCD

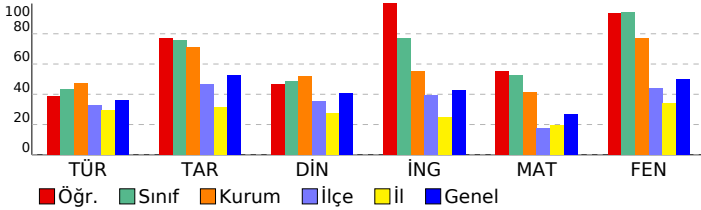

Sözel (TÜR)		S D Y B%	
Türkçe		S D Y B%	
Metnin konusunu belirler.		2 1 1 50	
Okuduğu metinlerdeki hikâye unsurlarını belirler.		1 1 0 100	
Deyim, atasözü ve özdeyişlerin metne katkısını belirler.		1 1 0 100	
Okudukları ile ilgili çıkarımlarda bulunur.		1 1 0 100	
Metnin ilgili sorularını cevaplar.		3 0 2 0	
Filiimsilerin cümledeki işlevlerini kavrar.		2 1 0 50	
Bilgilendirici metin yazar.		1 0 1 0	
Yazdıklarını düzenler.		2 1 1 50	
Metindeki yardımcı fikirleri belirler.		2 1 1 50	
Metindeki söz sanatlarını tespit eder.		1 1 0 100	
Grafik, tablo ve çizelgeyle sunulan bilgileri yorumlar.		1 0 0 0	
Metin türlerini ayırt eder.		1 0 1 0	
Okuduklarında kullanılan düşünceyi geliştirme yollarını belirler.		1 1 0 100	
Görsellerle ilgili soruları cevaplar.		1 1 0 100	
Sözel (TAR)		S D Y B%	
Tarih		S D Y B%	
Mustafa Kemal in askerlik hayatı ile ilgili olayları ve olguların onun kişilik özellikleri ile ilişkilendirir.		1 0 1 0	
Avrupa daki gelişmelerin yansımaları bağlamında Osmanlı Devleti nin yirminci yüzyılın başlarındaki siyasi ve sos		3 3 0 100	
Birinci Dünya Savaşı nin sebeplerini ve savaşın başlamasına yol açan gelişmeleri kavrar.		3 2 0 67	
Birinci Dünya Savaşı nda Osmanlı Devleti nin durumu hakkında çıkarımlarda bulunur.		2 2 0 100	
Gençlik döneminde Mustafa Kemal in fikir hayatını etkileyen önemli kişileri ve olayları kavrar.		1 1 0 100	
Sözel (DİN)		S D Y B%	
Din K.ve A.B.		S D Y B%	
Kader ve kaza inancını ayet ve hadislerle açıklar.		3 1 2 33	
İnsanın ilmi, iradesi, sorumluluğu ile kader arasında ilişki kurar.		3 3 0 100	
Hz. Musa nin (a.s.) hayatını ana hatlarıyla tanıtır.		1 1 0 100	
Ayat el-Kürsî'yi okur, anlamını söyler.		1 0 1 0	
Kaza ve kader ile ilgili kavramları analiz eder.		2 1 1 50	
Sözel (İNG)		S D Y B%	
İngilizce		S D Y B%	
Students will be able to understand short and simple invitation letters, cards and e-mails.		2 2 0 100	
Students will be able to understand short and simple texts about friendship.		3 3 0 100	
Students will be able to structure a talk to make simple inquiries, give explanations and reasons.		1 1 0 100	
Students will be able to talk about regular activities of teenagers.		3 3 0 100	
Students will be able to express what they prefer, like and dislike.		1 1 0 100	
Sayısal (MAT)		S D Y B%	
Matematik		S D Y B%	
Sayıların ondalık gösterimlerini 10 un tam sayı kuvvetlerini kullanarak çözümler.		1 1 0 100	
Verilen iki doğal sayının aralarında asal olmadığını belirler.		2 1 1 50	
Çok büyük ve çok küçük sayıları bilimsel gösterimle ifade eder ve karşılaştırır.		1 0 1 0	
Kareköklü bir ifadeyi a kök b şeklinde yazar ve a kök b şeklindeki ifadede katsayıyı kök içine alır.		1 1 0 100	
Tam kare olmayan kareköklü bir sayının hangi iki doğal sayı arasında olduğunu belirler.		1 1 0 100	
Kareköklü ifadelerde toplama ve çıkarma işlemlerini yapar.		1 0 0 0	
Kareköklü ifadelerde çarpma ve bölme işlemlerini yapar.		2 1 1 50	
İki doğal sayının en büyük ortak bölenini (EBOB) ve en küçük ortak katını (EKOK) hesaplar, ilgili problemleri çözer.		4 3 1 75	
Üslü ifadelerle ilgili temel kuralları anlar, birbirine denk ifadeler oluşturur.		4 2 2 50	
Verilen pozitif tam sayıların pozitif tam sayı çarpanlarını bulur, pozitif tam sayıların pozitif tam sayı çarpanlarını üslü		3 3 0 100	
Sayısal (FEN)		S D Y B%	
Fen		S D Y B%	
DNA nin kendini nasıl eşlediğini ifade eder.		2 2 0 100	
İklim ve hava olayları arasındaki farkı açıklar.		3 3 0 100	
Tek karakter çaprazlamaları ile ilgili problemler çözerek sonuçları hakkında yorum yapar.		3 2 1 67	
Kalıtım ile ilgili kavramları tanımlar.		1 1 0 100	
Nükleotid, gen, DNA ve kromozom kavramlarını açıklayarak bu kavramlar arasında ilişki kurar.		2 2 0 100	
Akra ve evliliklerinin genetik sonuçlarını tartışır.		1 1 0 100	
Mevsimlerin oluşumuna yönelik tahminlerde bulunur.		3 3 0 100	
İklim biliminin (klimatoloji) bir bilim dalı olduğunu ve bu alanda çalışan uzmanlara iklim bilimci (klimatolog) adı verildiğini açıklar.		1 1 0 100	
Canlıların yaşadıkları çevreye uyumlarını gözlem yaparak açıklar.		1 1 0 100	
Örneklere yola çıkarak modifikasyonu açıklar.		1 1 0 100	
Mutasyonla modifikasyon arasındaki farkları ile ilgili çıkarımlarda bulunur.		1 1 0 100	
Örneklere yola çıkarak mutasyonu açıklar.		1 1 0 100	

SINAV SONUÇ BELGESİ								8. SINIF SON VİRAJ 1.DENEME SINAVI											
ADANA / YÜREĞİR / Kazım Karabekir Ortaokulu								DERSLERE GÖRE BAŞARI ANALİZİ											
Öğrenci				Numara		Sınıf		Sözel (TÜR)				S D Y B%							
MEDİNE TUTAR				45		8B		Türkçe				2 2 0 100							
Puan Türü		Puan		Genel Ort.		Dereceler				Metnin konusunu belirler.				2 2 0 100					
LGS		355,984		313,580		Snf		Kurum		İlçe		İl		Genel		Okuduğu metinlerdeki hikâye unsurlarını belirler.			
						3		13		25		126		4767		Deyim, atasözü ve özdeyişlerin metne katkısını belirler.			
						22		120		514		14752		Okudukları ile ilgili çıkarımlarda bulunur.					
						3		22		124		518		14777		Metnin ilgili sorularını cevaplar.			
						22		120		514		14752		Filiillerin cümledeki işlevlerini kavrar.					
						3		22		124		518		14777		Bilgilendirici metin yazar.			
						3		22		124		518		14777		Yazdıklarını düzenler.			
						3		22		124		518		14777		Metindeki yardımcı fikirleri belirler.			
						3		22		124		518		14777		Metindeki söz sanatlarını tespit eder.			
						3		22		124		518		14777		Grafik, tablo ve çizelgeyle sunulan bilgileri yorumlar.			
						3		22		124		518		14777		Metin türlerini ayırt eder.			
						3		22		124		518		14777		Okuduklarında kullanılan düşünceyi geliştirme yollarını belirler.			
						3		22		124		518		14777		Görsellerle ilgili soruları cevaplar.			

Ders	Soru	Doğru	Yanlış	Net	Başarı %	Sınıf Ort.	Kurum Ort.	Genel Ort.
Türkçe	20	9	7	6,67	33	▼ 8,67	▼ 9,47	▼ 7,25
Tarih	10	7	2	6,33	63	▼ 7,56	▼ 7,08	▲ 5,27
Din K.ve A.B.	10	6	3	5,00	50	▲ 4,89	▼ 5,20	▲ 4,08
İngilizce	10	7	0	7,00	70	▼ 7,67	▲ 5,55	▲ 4,24
Matematik	20	8	3	7,00	35	▼ 10,56	▼ 8,33	▲ 5,34
Fen	20	18	1	17,67	88	▼ 18,78	▲ 15,42	▲ 9,96
Toplam:	90	55	16	49,67	55	▼ 58,11	▼ 51,05	▲ 36,14

Soru No	12345678901234567890
Sözel (TÜR)	ABCBDadacAAa c CdB
Cevap Anh.	A ABCBDCCDBAACBDABDCAB
Sözel (TAR)	DBACBbdDC
Cevap Anh.	A DBACBBDCCB
Sözel (DİN)	BbDbACD Cd
Cevap Anh.	A BCDAACDCBCB
Sözel (İNG)	BDCBCA B
Cevap Anh.	A BDCBCACABD
Sayısal (MAT)	Da Ac CD A A D Ca
Cevap Anh.	A DBDAABDCDBABAACDCCCB
Sayısal (FEN)	ABACDBDA AbBBABCCDCD
Cevap Anh.	A ABACDBDADBBABCCDCD

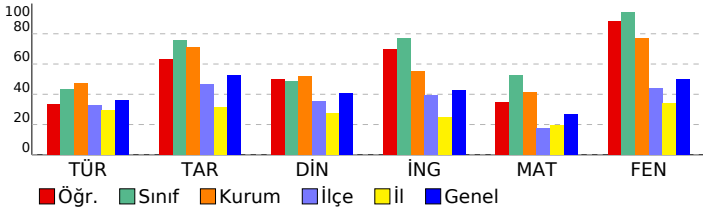

Sözel (TAR)	S D Y B%
Tarih	S D Y B%
Mustafa Kemal in askerlik hayatı ile ilgili olayları ve olguları onun kişilik özellikleri ile ilişkilendirir.	1 1 0 100
Avrupa daki gelişmelerin yansımaları bağlamında Osmanlı Devleti nin yirminci yüzyılın başlarındaki siyasi ve sos	3 2 1 67
Birinci Dünya Savaşı nin sebeplerini ve savaşın başlamasına yol açan gelişmeleri kavrar.	3 2 0 67
Birinci Dünya Savaşı nda Osmanlı Devleti nin durumu hakkında çıkarımlarda bulunur.	2 2 0 100
Gençlik döneminde Mustafa Kemal in fikir hayatını etkileyen önemli kişileri ve olayları kavrar.	1 0 1 0
Sözel (DİN)	S D Y B%
Din K.ve A.B.	S D Y B%
Kader ve kaza inancını ayet ve hadislerle açıklar.	3 1 2 33
İnsanın ilmi, iradesi, sorumluluğu ile kader arasında ilişki kurar.	3 3 0 100
Hiz. Musa nin (a.s.) hayatını ana hatlarıyla tanıtır.	1 1 0 100
Ayet el-Kürsî'yi okur, anlamını söyler.	1 0 0 0
Kaza ve kader ile ilgili kavramları analiz eder.	2 1 1 50
Sözel (İNG)	S D Y B%
İngilizce	S D Y B%
Students will be able to understand short and simple invitation letters, cards and e-mails.	2 2 0 100
Students will be able to understand short and simple texts about friendship.	3 1 0 33
Students will be able to structure a talk to make simple inquiries, give explanations and reasons.	1 1 0 100
Students will be able to talk about regular activities of teenagers.	3 2 0 67
Students will be able to express what they prefer, like and dislike.	1 1 0 100
Sayısal (MAT)	S D Y B%
Matematik	S D Y B%
Sayıların ondalık gösterimlerini 10 un tam sayı kuvvetlerini kullanarak çözümler.	1 1 0 100
Verilen iki doğal sayının aralarında asal olup olmadığını belirler.	2 0 1 0
Çok büyük ve çok küçük sayıları bilimsel gösterimle ifade eder ve karşılaştırır.	1 0 0 0
Kareköklü bir ifadeyi a kök b şeklinde yazar ve a kök b şeklindeki ifadede katsayıyı kök içine alır.	1 1 0 100
Tam kare olmayan kareköklü bir sayının hangi iki doğal sayı arasında olduğunu belirler.	1 0 1 0
Kareköklü ifadelerde toplama ve çıkarma işlemlerini yapar.	1 0 0 0
Kareköklü ifadelerde çarpma ve bölme işlemlerini yapar.	2 0 0 0
İki doğal sayının en büyük ortak bölenini (EBOB) ve en küçük ortak katını (EKOK) hesaplar, ilgili problemleri çözer.	4 3 0 75
Üslü ifadelerle ilgili temel kuralları anlar, birbirine denk ifadeler oluşturur.	4 1 1 25
Verilen pozitif tam sayıların pozitif tam sayı çarpımlarını bulur, pozitif tam sayıların pozitif tam sayı çarpımlarını üslü	3 2 0 67
Sayısal (FEN)	S D Y B%
Fen	S D Y B%
DNA nin kendini nasıl eşlediğini ifade eder.	2 1 0 50
İklim ve hava olayları arasındaki farkı açıklar.	3 3 0 100
Tek karakter çaprazlamaları ile ilgili problemler çözerek sonuçları hakkında yorum yapar.	3 2 1 67
Kalıtım ile ilgili kavramları tanımlar.	1 1 0 100
Nükleotid, gen, DNA ve kromozom kavramlarını açıklayarak bu kavramlar arasında ilişki kurar.	2 2 0 100
Akraba evliliklerinin genetik sonuçlarını tartışır.	1 1 0 100
Mevsimlerin oluşumuna yönelik tahminlerde bulunur.	3 3 0 100
İklim biliminin (klimatoloji) bir bilim dalı olduğunu ve bu alanda çalışan uzmanlara iklim bilimci (klimatolog) adı verildiğini açıklar.	1 1 0 100
Canlıların yaşadıkları çevreye uyumlarını gözlem yaparak açıklar.	1 1 0 100
Örneklere yola çıkarak modifikasyonu açıklar.	1 1 0 100
Mutasyonla modifikasyon arasındaki farkları ile ilgili çıkarımlarda bulunur.	1 1 0 100
Örneklere yola çıkarak mutasyonu açıklar.	1 1 0 100

SINAV SONUÇ BELGESİ								8. SINIF SON VİRAJ 1.DENEME SINAVI															
ADANA / YÜREĞİR / Kazım Karabekir Ortaokulu								DERSLERE GÖRE BAŞARI ANALİZİ															
Öğrenci				Numara		Sınıf		Sözel (TÜR)				S D Y B%											
ADAL DEMİRKIRAN				16		8C		Türkçe				2 1 1 50											
Puan Türü		Puan		Genel Ort.		Dereceler				Metnin konusunu belirler.				1 0 1 0									
LGS		▼ 250,841		313,580		Snf		Kurum		İlçe		İl		Genel		Okuduğu metinlerdeki hikâye unsurlarını belirler.				1 0 1 0			
				Ort.		7		22		92		249		10953		Deyim, atasözü ve özdeyişlerin metne katkısını belirler.				1 1 0 100			
				Ort.		22		120		514		14752		Okudukları ile ilgili çıkarımlarda bulunur.				1 1 0 100					
				Ort.		7		22		124		518		14777		Metnin ilgili sorularını cevaplar.				3 1 2 33			
				Ort.		7		22		124		518		14777		Filiillerin cümledeki işlevlerini kavrar.				2 2 0 100			
				Ort.		7		22		124		518		14777		Bilgilendirici metin yazar.				1 0 1 0			
				Ort.		7		22		124		518		14777		Yazdıklarını düzenler.				2 0 2 0			
				Ort.		7		22		124		518		14777		Metindeki yardımcı fikirleri belirler.				2 0 2 0			
				Ort.		7		22		124		518		14777		Metindeki söz sanatlarını tespit eder.				1 1 0 100			
				Ort.		7		22		124		518		14777		Grafik, tablo ve çizelgeyle sunulan bilgileri yorumlar.				1 0 1 0			
				Ort.		7		22		124		518		14777		Metin türlerini ayırt eder.				1 0 0 0			
				Ort.		7		22		124		518		14777		Okuduklarında kullanılan düşünceyi geliştirme yollarını belirler.				1 1 0 100			
				Ort.		7		22		124		518		14777		Görsellerle ilgili soruları cevaplar.				1 1 0 100			

Ders	Soru	Doğru	Yanlış	Net	Başarı %	Sınıf Ort.	Kurum Ort.	Genel Ort.
Türkçe	20	9	10	5,67	28	▼10,43	▼9,47	▼7,25
Tarih	10	3	3	2,00	20	▼6,57	▼7,08	▼5,27
Din K.ve A.B.	10	5	2	4,33	43	▼5,67	▼5,20	▲4,08
İngilizce	10	2	2	1,33	13	▼4,90	▼5,55	▼4,24
Matematik	20	3	3	2,00	10	▼7,24	▼8,33	▼5,34
Fen	20	5	10	1,67	8	▼15,14	▼15,42	▼9,96
Toplam:	90	27	30	17,00	19	▼49,95	▼51,05	▼36,14

Soru No	12345678901234567890
Sözel (TÜR)	daCBbbCbaAdCa*Ad CAB
Cevap Anh.	A ABCBDCDBAACBDABDCAB
Sözel (TAR)	aBd cB C
Cevap Anh.	A DBACBABDCB
Sözel (DİN)	BC A Cda a
Cevap Anh.	A BCDAACDBCB
Sözel (İNG)	B Ccd
Cevap Anh.	A BDCBCACABD
Sayısal (MAT)	DBb A c d
Cevap Anh.	A DBDAABDCDBABAACDCCCB
Sayısal (FEN)	b A cBb Ddc cAd Cbaa
Cevap Anh.	A ABACDBDADBBABCCDCD

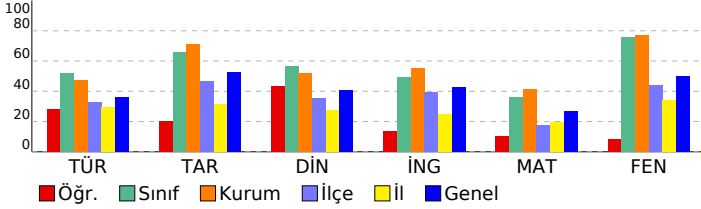

Sözel (TÜR)				
Türkçe	S	D	Y	B%
Metnin konusunu belirler.	2	1	1	50
Okuduğu metinlerdeki hikâye unsurlarını belirler.	1	0	1	0
Deyim, atasözü ve özdeyişlerin metne katkısını belirler.	1	1	0	100
Okudukları ile ilgili çıkarımlarda bulunur.	1	1	0	100
Metnin ilgili sorularını cevaplar.	3	1	2	33
Filiillerin cümledeki işlevlerini kavrar.	2	2	0	100
Bilgilendirici metin yazar.	1	0	1	0
Yazdıklarını düzenler.	2	0	2	0
Metindeki yardımcı fikirleri belirler.	2	0	2	0
Metindeki söz sanatlarını tespit eder.	1	1	0	100
Grafik, tablo ve çizelgeyle sunulan bilgileri yorumlar.	1	0	1	0
Metin türlerini ayırt eder.	1	0	0	0
Okuduklarında kullanılan düşünceyi geliştirme yollarını belirler.	1	1	0	100
Görsellerle ilgili soruları cevaplar.	1	1	0	100

Sözel (TAR)				
Tarih	S	D	Y	B%
Mustafa Kemal in askerlik hayatı ile ilgili olayları ve olguların onun kişilik özellikleri ile ilişkilendirir.	1	0	1	0
Avrupa daki gelişmelerin yansımaları bağlamında Osmanlı Devleti nin yirminci yüzyılın başlarındaki siyasi ve sos	3	2	0	67
Birinci Dünya Savaşı nin sebeplerini ve savaşın başlamasına yol açan gelişmeleri kavrar.	3	0	1	0
Birinci Dünya Savaşı nda Osmanlı Devleti nin durumu hakkında çıkarımlarda bulunur.	2	1	0	50
Gençlik döneminde Mustafa Kemal in fikir hayatını etkileyen önemli kişileri ve olayları kavrar.	1	0	1	0

Sözel (DİN)				
Din K.ve A.B.	S	D	Y	B%
Kader ve kaza inancını ayet ve hadislerle açıklar.	3	3	0	100
İnsanın ilmi, iradesi, sorumluluğu ile kader arasında ilişki kurar.	3	1	0	33
Hiz. Musa nin (a.s.) hayatını ana hatlarıyla tanıtır.	1	1	0	100
Ayet el-Kürsî'yi okur, anlamını söyler.	1	0	1	0
Kaza ve kader ile ilgili kavramları analiz eder.	2	0	1	0

Sözel (İNG)				
İngilizce	S	D	Y	B%
Students will be able to understand short and simple invitation letters, cards and e-mails.	2	1	0	50
Students will be able to understand short and simple texts about friendship.	3	0	1	0
Students will be able to structure a talk to make simple inquiries, give explanations and reasons.	1	0	0	0
Students will be able to talk about regular activities of teenagers.	3	1	0	33
Students will be able to express what they prefer, like and dislike.	1	0	1	0

Sayısal (MAT)				
Matematik	S	D	Y	B%
Sayıların ondalık gösterimlerini 10 un tam sayı kuvvetlerini kullanarak çözümler.	1	1	0	100
Verilen iki doğal sayının aralarında asal olup olmadığını belirler.	2	1	0	50
Çok büyük ve çok küçük sayıları bilimsel gösterimle ifade eder ve karşılaştırır.	1	0	1	0
Kareköklü bir ifadeyi a kök b şeklinde yazar ve a kök b şeklindeki ifadede katsayıyı kök içine alır.	1	0	0	0
Tam kare olmayan kareköklü bir sayının hangi iki doğal sayı arasında olduğunu belirler.	1	1	0	100
Kareköklü ifadelerde toplama ve çıkarma işlemlerini yapar.	1	0	0	0
Kareköklü ifadelerde çarpma ve bölme işlemlerini yapar.	2	0	0	0
İki doğal sayının en büyük ortak bölenini (EBOB) ve en küçük ortak katını (EKOK) hesaplar, ilgili problemleri çözer.	4	0	1	0
Üslü ifadelerle ilgili temel kuralları anlar, birbirine denk ifadeler oluşturur.	4	0	1	0
Verilen pozitif tam sayıların pozitif tam sayı çarpımlarını bulur, pozitif tam sayıların pozitif tam sayı çarpanlarını üslü	3	0	0	0

Sayısal (FEN)				
Fen	S	D	Y	B%
DNA nin kendini nasıl eşlediğini ifade eder.	2	1	1	50
İklim ve hava olayları arasındaki farkı açıklar.	3	1	0	33
Tek karakter çaprazlamaları ile ilgili problemler çözerek sonuçlar hakkında yorum yapar.	3	1	1	33
Kalıtım ile ilgili kavramları tanımlar.	1	0	0	0
Nükleotid, gen, DNA ve kromozom kavramlarını açıklayarak bu kavramlar arasında ilişki kurar.	2	0	1	0
Akraba evliliğinin genetik sonuçlarını tartışır.	1	0	1	0
Mevsimlerin oluşumuna yönelik tahminlerde bulunur.	3	1	2	33
İklim biliminin (klimatoloji) bir bilim dalı olduğunu ve bu alanda çalışan uzmanlara iklim bilimci (klimatolog) adı verildiğini açıklar.	1	0	1	0
Canlıların yaşadıkları çevreye uyumlarını gözlem yaparak açıklar.	1	0	1	0
Örneklere yola çıkarak modifikasyonu açıklar.	1	1	0	100
Mutasyonla modifikasyon arasındaki farkları ile ilgili çıkarımlarda bulunur.	1	0	1	0
Örneklere yola çıkarak mutasyonu açıklar.	1	0	1	0

SINAV SONUÇ BELGESİ

8. SINIF SON VİRAJ 1.DENEME SINAVI

ADANA / YÜREĞİR / Kazım Karabekir Ortaokulu

Öğrenci	Numara	Sınıf
HALİS ŞAHİN	78	8C

Puan Türü	Puan	Genel Ort.	Dereceler				
			Snf	Kurum	İlçe	İl	Genel
LGS	▲ 442,187	313,580	1	2	2	31	737
Puanı Hesaplanan:			22	120	514	14752	
Katılımlar:			7	22	124	518	14777

Ders	Soru	Doğru	Yanlış	Net	Başarı %	Sınıf Ort.	Kurum Ort.	Genel Ort.
Türkçe	20	16	2	15,33	77	▲10,43	▲9,47	▲7,25
Tarih	10	9	1	8,67	87	▲6,57	▲7,08	▲5,27
Din K.ve A.B.	10	8	2	7,33	73	▲5,67	▲5,20	▲4,08
İngilizce	10	10	0	10,00	100	▲4,90	▲5,55	▲4,24
Matematik	20	14	2	13,33	67	▲7,24	▲8,33	▲5,34
Fen	20	20	0	20,00	100	▲15,14	▲15,42	▲9,96
Toplam:	90	77	7	74,67	83	▲49,95	▲51,05	▲36,14

Soru No	12345678901234567890
Sözel (TÜR)	CABABCBDaCd AACd ABD
Cevap Anh.	B CABABCBDCCDBAACBDABD
Sözel (TAR)	BDCaDBBAAC
Cevap Anh.	B BDCBDBBAAC
Sözel (DİN)	CDdBCDAAaC
Cevap Anh.	B CDBBCDAABC
Sözel (İNG)	CAABDCBCDB
Cevap Anh.	B CAABDCBCDB
Sayısal (MAT)	CBDBD A aCDBc ACDC
Cevap Anh.	B CBDBDAABDCDBABAACDC
Sayısal (FEN)	CDABACDBDADADBBABCCD
Cevap Anh.	B CDABACDBDADADBBABCCD

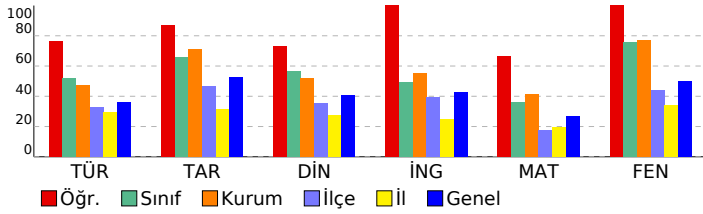

DERSLERE GÖRE BAŞARI ANALİZİ

Sözel (TÜR)

Türkçe	S	D	Y	B%
Metnin konusunu belirler.	2	2	0	100
Okuduğu metinlerdeki hikâye unsurlarını belirler.	1	1	0	100
Deyim, atasözü ve özdeyişlerin metne katkısını belirler.	1	1	0	100
Okudukları ile ilgili çıkarımlarda bulunur.	1	1	0	100
Metnin ilgili sorularını cevaplar.	3	2	1	67
Filiimsilerin cümledeki işlevlerini kavrar.	2	2	0	100
Bilgilendirici metin yazar.	1	1	0	100
Yazdıklarını düzenler.	2	0	1	0
Metindeki yardımcı fikirleri belirler.	2	2	0	100
Metindeki söz sanatlarını tespit eder.	1	1	0	100
Grafik, tablo ve çizelgeyle sunulan bilgileri yorumlar.	1	0	0	0
Metin türlerini ayırt eder.	1	1	0	100
Okuduklarında kullanılan düşünceyi geliştirme yollarını belirler.	1	1	0	100
Görsellerle ilgili sorularını cevaplar.	1	1	0	100

Sözel (TAR)

Tarih	S	D	Y	B%
Mustafa Kemal in askerlik hayatı ile ilgili olayları ve olguları onun kişilik özellikleri ile ilişkilendirir.	1	1	0	100
Avrupa daki gelişmelerin yansımaları bağlamında Osmanlı Devleti nin yirminci yüzyılın başlarındaki siyasi ve sos	3	3	0	100
Birinci Dünya Savaşı nin sebeplerini ve savaşın başlamasına yol açan gelişmeleri kavrar.	3	2	1	67
Birinci Dünya Savaşı nda Osmanlı Devleti nin durumu hakkında çıkarımlarda bulunur.	2	2	0	100
Gençlik döneminde Mustafa Kemal in fikir hayatını etkileyen önemli kişileri ve olayları kavrar.	1	1	0	100

Sözel (DİN)

Din K.ve A.B.	S	D	Y	B%
Kader ve kaza inancını ayet ve hadislerle açıklar.	3	3	0	100
İnsanın ilmi, iradesi, sorumluluğu ile kader arasında ilişki kurar.	3	3	0	100
Hiz. Musa nin (a.s.) hayatını ana hatlarıyla tanıtır.	1	1	0	100
Ayet el-Kürsî'yi okur, anlamını söyler.	1	0	1	0
Kaza ve kader ile ilgili kavramları analiz eder.	2	1	1	50

Sözel (İNG)

İngilizce	S	D	Y	B%
Students will be able to understand short and simple invitation letters, cards and e-mails.	2	2	0	100
Students will be able to understand short and simple texts about friendship.	3	3	0	100
Students will be able to structure a talk to make simple inquiries, give explanations and reasons.	1	1	0	100
Students will be able to talk about regular activities of teenagers.	3	3	0	100
Students will be able to express what they prefer, like and dislike.	1	1	0	100

Sayısal (MAT)

Matematik	S	D	Y	B%
Sayıların ondalık gösterimlerini 10 un tam sayı kuvvetlerini kullanarak çözümler.	1	1	0	100
Verilen iki doğal sayının aralarında asal olup olmadığını belirler.	2	2	0	100
Çok büyük ve çok küçük sayıları bilimsel gösterimle ifade eder ve karşılaştırır.	1	1	0	100
Kareköklü bir ifadeyi a kök b şeklinde yazar ve a kök b şeklindeki ifadede katsayıyı kök içine alır.	1	0	0	0
Tam kare olmayan kareköklü bir sayının hangi iki doğal sayı arasında olduğunu belirler.	1	1	0	100
Kareköklü ifadelerde toplama ve çıkarma işlemlerini yapar.	1	0	0	0
Kareköklü ifadelerde çarpma ve bölme işlemlerini yapar.	2	1	1	50
İki doğal sayının en büyük ortak bölenini (EBOB) ve en küçük ortak katını (EKOK) hesaplar, ilgili problemleri çözer.	4	3	0	75
Üslü ifadelerle ilgili temel kuralları anlar, birbirine denk ifadeler oluşturur.	4	2	1	50
Verilen pozitif tam sayıların pozitif tam sayı çarpımlarını bulur, pozitif tam sayıların pozitif tam sayı çarpımlarını üslü	3	3	0	100

Sayısal (FEN)

Fen	S	D	Y	B%
DNA nin kendini nasıl eşlediğini ifade eder.	2	2	0	100
İklim ve hava olayları arasındaki farkı açıklar.	3	3	0	100
Tek karakter çaprazlamaları ile ilgili problemler çözerek sonuçları hakkında yorum yapar.	3	3	0	100
Kalıtım ile ilgili kavramları tanımlar.	1	1	0	100
Nükleotid, gen, DNA ve kromozom kavramlarını açıklayarak bu kavramlar arasında ilişki kurar.	2	2	0	100
Akraba evliliklerinin genetik sonuçlarını tartışır.	1	1	0	100
Mevsimlerin oluşumuna yönelik tahminlerde bulunur.	3	3	0	100
İklim biliminin (klimatoloji) bir bilim dalı olduğunu ve bu alanda çalışan uzmanlara iklim bilimci (klimatolog) adı verildiğini açıklar.	1	1	0	100
Canlıların yaşadıkları çevreye uyumlarını gözlem yaparak açıklar.	1	1	0	100
Örneklere yola çıkarak modifikasyonu açıklar.	1	1	0	100
Mutasyonla modifikasyon arasındaki farkları ile ilgili çıkarımlarda bulunur.	1	1	0	100
Örneklere yola çıkarak mutasyonu açıklar.	1	1	0	100

SINAV SONUÇ BELGESİ

8. SINIF SON VİRAJ 1.DENEME SINAVI

ADANA / YÜREĞİR / Kazım Karabekir Ortaokulu							
Öğrenci			Numara	Sınıf			
MUHAMMET ALİ ASLAN			111	8C			
Puan Türü	Puan	Genel Ort.	Dereceler				
			Snf	Kurum	İlçe	İl	Genel
LGS	▲ 337,912	313,580	5	14	31	143	5759
Puanı Hesaplanan:			22	120	514	14752	
Katılımlar:			7	22	124	518	14777

Ders	Soru	Doğru	Yanlış	Net	Başarı %	Sınıf Ort.	Kurum Ort.	Genel Ort.
Türkçe	20	12	3	11,00	55	▲10,43	▲9,47	▲7,25
Tarih	10	9	1	8,67	87	▲6,57	▲7,08	▲5,27
Din K.ve A.B.	10	6	4	4,67	47	▼5,67	▼5,20	▲4,08
İngilizce	10	0	4	-1,33	-13	▼4,90	▼5,55	▼4,24
Matematik	20	3	6	1,00	5	▼7,24	▼8,33	▼5,34
Fen	20	19	1	18,67	93	▲15,14	▲15,42	▲9,96
Toplam:	90	49	19	42,67	47	▼49,95	▼51,05	▲36,14

Soru No	12345678901234567890
Sözel (TÜR)	ABaB C D dACB AaDC B
Cevap Anh.	A ABCBDCDBAACBDBDCAB
Sözel (TAR)	aBACBABDCB
Cevap Anh.	A DBACBABDCB
Sözel (DİN)	BaDAAbDcCc
Cevap Anh.	A BCDAACDBCB
Sözel (İNG)	b bcd
Cevap Anh.	A BDCBCACABD
Sayısal (MAT)	Dca C ca dDb
Cevap Anh.	A DBDAABDCDBABAACDCCCB
Sayısal (FEN)	ABACDBDADADbABCCDCD
Cevap Anh.	A ABACDBDADADBBABCCDCD

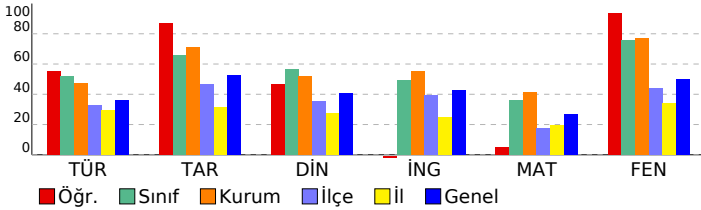

DERSLERE GÖRE BAŞARI ANALİZİ

Sözel (TÜR)

Türkçe	S	D	Y	B%
Metnin konusunu belirler.	2	2	0	100
Okuduğu metinlerdeki hikâye unsurlarını belirler.	1	1	0	100
Deyim, atasözü ve özdeyişlerin metne katkısını belirler.	1	0	1	0
Okudukları ile ilgili çıkarımlarda bulunur.	1	1	0	100
Metnin ilgili sorularını cevaplar.	3	2	0	67
Filiisilerin cümledeki işlevlerini kavrar.	2	0	1	0
Bilgilendirici metin yazar.	1	1	0	100
Yazdıklarını düzenler.	2	1	0	50
Metindeki yardımcı fikirleri belirler.	2	1	1	50
Metindeki söz sanatlarını tespit eder.	1	1	0	100
Grafik, tablo ve çizelgeyle sunulan bilgileri yorumlar.	1	0	0	0
Metin türlerini ayırt eder.	1	1	0	100
Okuduklarında kullanılan düşünceyi geliştirme yollarını belirler.	1	0	0	0
Görsellerle ilgili sorularını cevaplar.	1	1	0	100

Sözel (TAR)

Tarih	S	D	Y	B%
Mustafa Kemal in askerlik hayatı ile ilgili olayları ve olguların onun kişilik özellikleri ile ilişkilendirir.	1	0	1	0
Avrupa daki gelişmelerin yansımaları bağlamında Osmanlı Devleti nin yirminci yüzyılın başlarındaki siyasi ve sos	3	3	0	100
Birinci Dünya Savaşı nin sebeplerini ve savaşın başlamasına yol açan gelişmeleri kavrar.	3	3	0	100
Birinci Dünya Savaşı nda Osmanlı Devleti nin durumu hakkında çıkarımlarda bulunur.	2	2	0	100
Gençlik döneminde Mustafa Kemal in fikir hayatını etkileyen önemli kişileri ve olayları kavrar.	1	1	0	100

Sözel (DİN)

Din K.ve A.B.	S	D	Y	B%
Kader ve kaza inancını ayet ve hadislerle açıklar.	3	2	1	67
İnsanın ilmi, iradesi, sorumluluğu ile kader arasında ilişki kurar.	3	2	1	67
Hız. Musa nin (a.s.) hayatını ana hatlarıyla tanıtır.	1	1	0	100
Ayet el-Kürsî'yi okur, anlamını söyler.	1	0	1	0
Kaza ve kader ile ilgili kavramları analiz eder.	2	1	1	50

Sözel (İNG)

İngilizce	S	D	Y	B%
Students will be able to understand short and simple invitation letters, cards and e-mails.	2	0	0	0
Students will be able to understand short and simple texts about friendship.	3	0	2	0
Students will be able to structure a talk to make simple inquiries, give explanations and reasons.	1	0	0	0
Students will be able to talk about regular activities of teenagers.	3	0	2	0
Students will be able to express what they prefer, like and dislike.	1	0	0	0

Sayısal (MAT)

Matematik	S	D	Y	B%
Sayıların ondalık gösterimlerini 10 un tam sayı kuvvetlerini kullanarak çözümler.	1	1	0	100
Verilen iki doğal sayının aralarında asal olup olmadığını belirler.	2	0	2	0
Çok büyük ve çok küçük sayıları bilimsel gösterimle ifade eder ve karşılaştırır.	1	0	1	0
Kareköklü bir ifadeyi a kök b şeklinde yazar ve a kök b şeklindeki ifadede katsayıyı kök içine alır.	1	0	0	0
Tam kare olmayan kareköklü bir sayının hangi iki doğal sayı arasında olduğunu belirler.	1	0	0	0
Kareköklü ifadelerde toplama ve çıkarma işlemlerini yapar.	1	0	0	0
Kareköklü ifadelerde çarpma ve bölme işlemlerini yapar.	2	0	0	0
İki doğal sayının en büyük ortak bölenini (EBOB) ve en küçük ortak katını (EKOK) hesaplar, ilgili problemleri çözer.	4	2	1	50
Üslü ifadelerle ilgili temel kuralları anlar, birbirine denk ifadeler oluşturur.	4	0	1	0
Verilen pozitif tam sayıların pozitif tam sayı çarpımlarını bulur, pozitif tam sayıların pozitif tam sayı çarpanlarını üslü	3	0	1	0

Sayısal (FEN)

Fen	S	D	Y	B%
DNA nin kendini nasıl eşlediğini ifade eder.	2	2	0	100
İklim ve hava olayları arasındaki farkı açıklar.	3	3	0	100
Tek karakter çaprazlamaları ile ilgili problemler çözerek sonuçlar hakkında yorum yapar.	3	3	0	100
Kalıtım ile ilgili kavramları tanımlar.	1	1	0	100
Nükleotid, gen, DNA ve kromozom kavramlarını açıklayarak bu kavramlar arasında ilişki kurar.	2	2	0	100
Akraba evliliğinin genetik sonuçlarını tartışır.	1	1	0	100
Mevsimlerin oluşumuna yönelik tahminlerde bulunur.	3	3	0	100
İklim biliminin (klimatoloji) bir bilim dalı olduğunu ve bu alanda çalışan uzmanlara iklim bilimci (klimatolog) adı verildiğini açıklar.	1	1	0	100
Canlıların yaşadıkları çevreye uyumlarını gözlem yaparak açıklar.	1	1	0	100
Örneklere yola çıkarak modifikasyonu açıklar.	1	1	0	100
Mutasyonla modifikasyon arasındaki farkları ile ilgili çıkarımlarda bulunur.	1	1	0	100
Örneklere yola çıkarak mutasyonu açıklar.	1	1	0	100

SINAV SONUÇ BELGESİ								8. SINIF SON VİRAJ 1.DENEME SINAVI										
ADANA / YÜREĞİR / Kazım Karabekir Ortaokulu								DERSLERE GÖRE BAŞARI ANALİZİ										
Öğrenci				Numara		Sınıf		Sözel (TÜR)				S D Y B%						
RAMAZAN CAN				57		8C		Türkçe				2 2 0 100						
Puan Türü		Puan		Genel Ort.		Dereceler				Metnin konusunu belirler.				1 1 0 100				
LGS		373,229		313,580		Snf	Kurum	İlçe	İl	Genel	Okuduğu metinlerdeki hikâye unsurlarını belirler.				1 1 0 100			
											Deyim, atasözü ve özdeyişlerin metne katkısını belirler.				1 1 0 100			
											Okudukları ile ilgili çıkarımlarda bulunur.				1 1 0 100			
											Metnin ilgili sorularını cevaplar.				3 2 1 67			
											Filiismlerin cümledeki işlevlerini kavrar.				2 2 0 100			
											Bilgilendirici metin yazar.				1 1 0 100			
											Yazdıklarını düzenler.				2 0 2 0			
											Metindeki yardımcı fikirleri belirler.				2 1 1 50			
											Metindeki söz sanatlarını tespit eder.				1 1 0 100			
											Grafik, tablo ve çizelgeyle sunulan bilgileri yorumlar.				1 0 0 0			
											Metin türlerini ayırt eder.				1 0 1 0			
											Okuduklarında kullanılan düşünceyi geliştirme yollarını belirler.				1 1 0 100			
											Görsellerle ilgili sorularını cevaplar.				1 1 0 100			

Ders	Soru	Doğru	Yanlış	Net	Başarı %	Sınıf Ort.	Kurum Ort.	Genel Ort.
Türkçe	20	14	5	12,33	62	▲10,43	▲9,47	▲7,25
Tarih	10	8	2	7,33	73	▲6,57	▲7,08	▲5,27
Din K.ve A.B.	10	4	4	2,67	27	▼5,67	▼5,20	▼4,08
İngilizce	10	6	0	6,00	60	▲4,90	▲5,55	▲4,24
Matematik	20	10	9	7,00	35	▼7,24	▼8,33	▲5,34
Fen	20	18	2	17,33	87	▲15,14	▲15,42	▲9,96
Toplam:	90	60	22	52,67	59	▲49,95	▲51,05	▲36,14

Soru No	12345678901234567890
Sözel (TÜR)	ABCBDCCDaAACa dcbCAB
Cevap Anh.	A ABCBDCCDBAACBDABDCAB
Sözel (TAR)	DBACBbDDCd
Cevap Anh.	A DBACBABDCB
Sözel (DİN)	BC bACbDd
Cevap Anh.	A BCDAACDBCB
Sözel (İNG)	BDCBCA
Cevap Anh.	A BDCBCACABD
Sayısal (MAT)	bcbAA aCDBddAcCDCbDb
Cevap Anh.	A DBDAABDCDBABAACDCCCB
Sayısal (FEN)	ABACDBDADAaBBABCCDbD
Cevap Anh.	A ABACDBDADABBABCCDCD

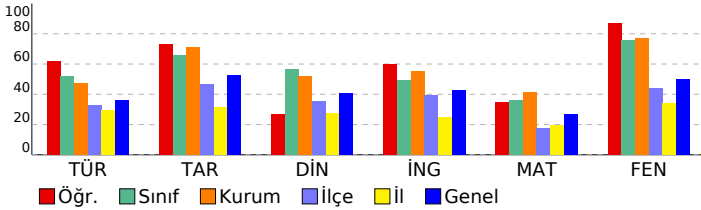

Sözel (TÜR)		S D Y B%	
Türkçe		2 2 0 100	
Metnin konusunu belirler.		2 2 0 100	
Okuduğu metinlerdeki hikâye unsurlarını belirler.		1 1 0 100	
Deyim, atasözü ve özdeyişlerin metne katkısını belirler.		1 1 0 100	
Okudukları ile ilgili çıkarımlarda bulunur.		1 1 0 100	
Metnin ilgili sorularını cevaplar.		3 2 1 67	
Filiismlerin cümledeki işlevlerini kavrar.		2 2 0 100	
Bilgilendirici metin yazar.		1 1 0 100	
Yazdıklarını düzenler.		2 0 2 0	
Metindeki yardımcı fikirleri belirler.		2 1 1 50	
Metindeki söz sanatlarını tespit eder.		1 1 0 100	
Grafik, tablo ve çizelgeyle sunulan bilgileri yorumlar.		1 0 0 0	
Metin türlerini ayırt eder.		1 0 1 0	
Okuduklarında kullanılan düşünceyi geliştirme yollarını belirler.		1 1 0 100	
Görsellerle ilgili sorularını cevaplar.		1 1 0 100	
Sözel (TAR)		S D Y B%	
Tarih		3 3 0 100	
Mustafa Kemal in askerlik hayatı ile ilgili olayları ve olguların onun kişilik özellikleri ile ilişkilendirir.		1 1 0 100	
Avrupa daki gelişmelerin yansımaları bağlamında Osmanlı Devleti nin yirminci yüzyılın başlarındaki siyasi ve sos		3 3 0 100	
Birinci Dünya Savaşı nin sebeplerini ve savaşın başlamasına yol açan gelişmeleri kavrar.		3 2 1 67	
Birinci Dünya Savaşı nda Osmanlı Devleti nin durumu hakkında çıkarımlarda bulunur.		2 2 0 100	
Gençlik döneminde Mustafa Kemal in fikir hayatını etkileyen önemli kişileri ve olayları kavrar.		1 0 1 0	
Sözel (DİN)		S D Y B%	
Din K.ve A.B.		3 2 1 67	
Kader ve kaza inancını ayet ve hadislerle açıklar.		3 2 0 67	
İnsanın ilmi, iradesi, sorumluluğu ile kader arasında ilişki kurar.		3 2 0 67	
Hz. Musa nin (a.s.) hayatını ana hatlarıyla tanıtır.		1 0 1 0	
Ayat el-Kürsî'yi okur, anlamını söyler.		1 0 1 0	
Kaza ve kader ile ilgili kavramları analiz eder.		2 0 1 0	
Sözel (İNG)		S D Y B%	
İngilizce		2 2 0 100	
Students will be able to understand short and simple invitation letters, cards and e-mails.		2 2 0 100	
Students will be able to understand short and simple texts about friendship.		3 1 0 33	
Students will be able to structure a talk to make simple inquiries, give explanations and reasons.		1 1 0 100	
Students will be able to talk about regular activities of teenagers.		3 1 0 33	
Students will be able to express what they prefer, like and dislike.		1 1 0 100	
Sayısal (MAT)		S D Y B%	
Matematik		4 3 1 75	
Sayıların ondalık gösterimlerini 10 un tam sayı kuvvetlerini kullanarak çözümler.		1 0 1 0	
Verilen iki doğal sayının aralarında asal olup olmadığını belirler.		2 1 1 50	
Çok büyük ve çok küçük sayıları bilimsel gösterimle ifade eder ve karşılaştırır.		1 0 1 0	
Kareköklü bir ifadeyi a kök b şeklinde yazar ve a kök b şeklindeki ifadede katsayıyı kök içine alır.		1 1 0 100	
Tam kare olmayan kareköklü bir sayının hangi iki doğal sayı arasında olduğunu belirler.		1 1 0 100	
Kareköklü ifadelerde toplama ve çıkarma işlemlerini yapar.		1 0 0 0	
Kareköklü ifadelerde çarpma ve bölme işlemlerini yapar.		2 1 1 50	
İki doğal sayının en büyük ortak bölenini (EBOB) ve en küçük ortak katını (EKOK) hesaplar, ilgili problemleri çözer.		4 3 1 75	
Üslü ifadelerle ilgili temel kuralları anlar, birbirine denk ifadeler oluşturur.		4 2 2 50	
Verilen pozitif tam sayıların pozitif tam sayı çarpımlarını bulur, pozitif tam sayıların pozitif tam sayı çarpanlarını üslü		3 1 2 33	
Sayısal (FEN)		S D Y B%	
Fen		2 2 0 100	
DNA nin kendini nasıl eşlediğini ifade eder.		2 2 0 100	
İklim ve hava olayları arasındaki farkı açıklar.		3 3 0 100	
Tek karakter çaprazlamaları ile ilgili problemler çözerek sonuçları hakkında yorum yapar.		3 2 1 67	
Kalıtım ile ilgili kavramları tanımlar.		1 1 0 100	
Nükleotid, gen, DNA ve kromozom kavramlarını açıklayarak bu kavramlar arasında ilişki kurar.		2 2 0 100	
Akraza evlilişlerinin genetik sonuçlarını tartışır.		1 1 0 100	
Mevsimlerin oluşumuna yönelik tahminlerde bulunur.		3 3 0 100	
İklim biliminin (klimatoloji) bir bilim dalı olduğunu ve bu alanda çalışan uzmanlara iklim bilimci (klimatolog) adı verildiğini açıklar.		1 1 0 100	
Canlıların yaşadıkları çevreye uyumlarını gözlem yaparak açıklar.		1 1 0 100	
Örneklere yola çıkarak modifikasyonu açıklar.		1 1 0 100	
Mutasyonla modifikasyon arasındaki farkları ile ilgili çıkarımlarda bulunur.		1 0 1 0	
Örneklere yola çıkarak mutasyonu açıklar.		1 1 0 100	

SINAV SONUÇ BELGESİ								8. SINIF SON VİRAJ 1.DENEME SINAVI															
ADANA / YÜREĞİR / Kazım Karabekir Ortaokulu								DERSLERE GÖRE BAŞARI ANALİZİ															
Öğrenci				Numara		Sınıf		Sözel (TÜR)				S D Y B%											
ŞERİFE AKKIR				114		8C		Türkçe				2 1 1 50											
Puan Türü		Puan		Genel Ort.		Dereceler				Metnin konusunu belirler.				2 1 1 50									
LGS		314,559		313,580		Snf		Kurum		İlçe		İl		Genel		Okuduğu metinlerdeki hikâye unsurlarını belirler.				1 1 0 100			
				Puanı Hesaplanan:		22		120		514		14752		Deyim, atasözü ve özdeyişlerin metne katkısını belirler.				1 0 1 0					
				Katılımlar:		7		22		124		518		14777		Okudukları ile ilgili çıkarımlarda bulunur.				1 1 0 100			

Ders	Soru	Doğru	Yanlış	Net	Başarı %	Sınıf Ort.	Kurum Ort.	Genel Ort.
Türkçe	20	10	10	6,67	33	▼10,43	▼9,47	▼7,25
Tarih	10	6	4	4,67	47	▼6,57	▼7,08	▼5,27
Din K.ve A.B.	10	7	3	6,00	60	▲5,67	▲5,20	▲4,08
İngilizce	10	8	2	7,33	73	▲4,90	▲5,55	▲4,24
Matematik	20	5	9	2,00	10	▼7,24	▼8,33	▼5,34
Fen	20	15	5	13,33	67	▼15,14	▼15,42	▲9,96
Toplam:	90	51	33	40,00	44	▼49,95	▼51,05	▲36,14

Soru No	12345678901234567890
Sözel (TÜR)	dBaBcCCDccACaacaCAB
Cevap Anh.	A ABCBDCDBAACBDABDCAB
Sözel (TAR)	DBcCaAbcCa
Cevap Anh.	A DBACBABDCB
Sözel (DİN)	BCDbACDcCa
Cevap Anh.	A BCDAACDBCB
Sözel (İNG)	BcCBCAaABD
Cevap Anh.	A BDCBCACABD
Sayısal (MAT)	bccdAcbaDcAcAA
Cevap Anh.	A DBDAABDCDBABAACDCCCB
Sayısal (FEN)	ABACDBDcbAacBABAcdCD
Cevap Anh.	A ABACDBDADABBABCCDCD

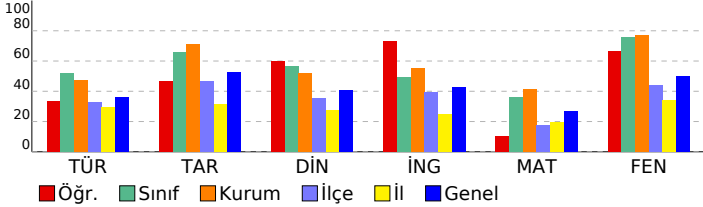

Sözel (TÜR)		S D Y B%	
Türkçe		2 1 1 50	
Metnin konusunu belirler.		2 1 1 50	
Okuduğu metinlerdeki hikâye unsurlarını belirler.		1 1 0 100	
Deyim, atasözü ve özdeyişlerin metne katkısını belirler.		1 0 1 0	
Okudukları ile ilgili çıkarımlarda bulunur.		1 1 0 100	
Metnin ilgili sorularını cevaplar.		3 1 2 33	
Filiillerin cümledeki işlevlerini kavrar.		2 1 1 50	
Bilgilendirici metin yazar.		1 1 0 100	
Yazdıklarını düzenler.		2 0 2 0	
Metindeki yardımcı fikirleri belirler.		2 1 1 50	
Metindeki söz sanatlarını tespit eder.		1 1 0 100	
Grafik, tablo ve çizelgeyle sunulan bilgileri yorumlar.		1 0 1 0	
Metin türlerini ayırt eder.		1 0 1 0	
Okuduklarında kullanılan düşünceyi geliştirme yollarını belirler.		1 1 0 100	
Görsellerle ilgili sorularını cevaplar.		1 1 0 100	
Sözel (TAR)		S D Y B%	
Tarih		1 1 0 100	
Mustafa Kemal in askerlik hayatı ile ilgili olayları ve olguların onun kişilik özellikleri ile ilişkilendirir.		1 1 0 100	
Avrupa daki gelişmelerin yansımaları bağlamında Osmanlı Devleti nin yirminci yüzyılın başlarındaki siyasi ve sos		3 2 1 67	
Birinci Dünya Savaşı nin sebeplerini ve savaşın başlamasına yol açan gelişmeleri kavrar.		3 0 3 0	
Birinci Dünya Savaşı nda Osmanlı Devleti nin durumu hakkında çıkarımlarda bulunur.		2 2 0 100	
Gençlik döneminde Mustafa Kemal in fikir hayatını etkileyen önemli kişileri ve olayları kavrar.		1 1 0 100	
Sözel (DİN)		S D Y B%	
Din K.ve A.B.		3 2 1 67	
Kader ve kaza inancını ayet ve hadislerle açıklar.		3 3 0 100	
İnsanın ilmi, iradesi, sorumluluğu ile kader arasında ilişki kurar.		1 1 0 100	
Hz. Musa nın (a.s.) hayatını ana hatlarıyla tanıtır.		1 1 0 100	
Ayat el-Kürsî'yi okur, anlamını söyler.		1 0 1 0	
Kaza ve kader ile ilgili kavramları analiz eder.		2 1 1 50	
Sözel (İNG)		S D Y B%	
İngilizce		2 1 1 50	
Students will be able to understand short and simple invitation letters, cards and e-mails.		3 2 1 67	
Students will be able to understand short and simple texts about friendship.		1 1 0 100	
Students will be able to structure a talk to make simple inquiries, give explanations and reasons.		3 3 0 100	
Students will be able to talk about regular activities of teenagers.		1 1 0 100	
Students will be able to express what they prefer, like and dislike.		1 1 0 100	
Sayısal (MAT)		S D Y B%	
Matematik		1 0 1 0	
Sayıların ondalık gösterimlerini 10 un tam sayı kuvvetlerini kullanarak çözümler.		2 0 1 0	
Verilen iki doğal sayının aralarında asal olup olmadığını belirler.		1 0 1 0	
Çok büyük ve çok küçük sayıları bilimsel gösterimle ifade eder ve karşılaştırır.		1 0 1 0	
Kareköklü bir ifadeyi a kök b şeklinde yazar ve a kök b şeklindeki ifadede katsayıyı kök içine alır.		1 1 0 100	
Tam kare olmayan kareköklü bir sayının hangi iki doğal sayı arasında olduğunu belirler.		1 0 1 0	
Kareköklü ifadelerde toplama ve çıkarma işlemlerini yapar.		4 1 2 25	
Kareköklü ifadelerde çarpma ve bölme işlemlerini yapar.		4 2 0 50	
İki doğal sayının en büyük ortak bölenini (EBOB) ve en küçük ortak katını (EKOK) hesaplar, ilgili problemleri çözer.		3 1 0 33	
Üslü ifadelerle ilgili temel kuralları anlar, birbirine denk ifadeler oluşturur.			
Verilen pozitif tam sayıların pozitif tam sayı çarpımını bulur, pozitif tam sayıların pozitif tam sayı çarpanlarını üslü			
Sayısal (FEN)		S D Y B%	
Fen		2 1 1 50	
DNA nın kendini nasıl eşlediğini ifade eder.		3 2 1 67	
İklim ve hava olayları arasındaki farkı açıklar.		3 1 2 33	
Tek karakter çaprazlamaları ile ilgili problemler çözerek sonuçlar hakkında yorum yapar.		1 1 0 100	
Kalıtım ile ilgili kavramları tanımlar.		2 1 1 50	
Nükleotid, gen, DNA ve kromozom kavramlarını açıklayarak bu kavramlar arasında ilişki kurar.		1 1 0 100	
Akraza evliliklerinin genetik sonuçlarını tartışır.		3 0 3 100	
Mevsimlerin oluşumuna yönelik tahminlerde bulunur.		1 1 0 100	
İklim biliminin (klimatoloji) bir bilim dalı olduğunu ve bu alanda çalışan uzmanlara iklim bilimci (klimatolog) adı verildiğini açıklar.		1 1 0 100	
Canlıların yaşadıkları çevreye uyumlarını gözlem yaparak açıklar.		1 1 0 100	
Örneklere yola çıkarak modifikasyonu açıklar.		1 1 0 100	
Mutasyonla modifikasyon arasındaki farkları ile ilgili çıkarımlarda bulunur.		1 1 0 100	
Örneklere yola çıkarak mutasyonu açıklar.		1 1 0 100	

SINAV SONUÇ BELGESİ								8. SINIF SON VİRAJ 1.DENEME SINAVI										
ADANA / YÜREĞİR / Kazım Karabekir Ortaokulu								DERSLERE GÖRE BAŞARI ANALİZİ										
Öğrenci				Numara		Sınıf		Sözel (TÜR)				S D Y B%						
SUDENAZ GÖDE				140		8C		Türkçe				2 1 1 50						
Puan Türü		Puan		Genel Ort.		Dereceler				Metnin konusunu belirler.				1 1 0 100				
LGS		▲ 401,771		313,580		Snf	Kurum	İlçe	İl	Genel	Okuduğu metinlerdeki hikâye unsurlarını belirler.				1 1 0 100			
											Deyim, atasözü ve özdeyişlerin metne katkısını belirler.				1 1 0 100			
											Okudukları ile ilgili çıkarımlarda bulunur.				1 1 0 100			
											Metnin ilgili sorularını cevaplar.				3 1 2 33			
											Filiillerin cümledeki işlevlerini kavrar.				2 2 0 100			
											Bilgilendirici metin yazar.				1 1 0 100			
											Yazdıklarını düzenler.				2 2 1 50			
											Metindeki yardımcı fikirleri belirler.				2 2 0 100			
											Metindeki söz sanatlarını tespit eder.				1 0 1 0			
											Grafik, tablo ve çizelgeyle sunulan bilgileri yorumlar.				1 0 0 0			
											Metin türlerini ayırt eder.				1 1 0 100			
											Okuduklarında kullanılan düşünceyi geliştirme yollarını belirler.				1 0 1 0			
											Görsellerle ilgili soruları cevaplar.				1 1 0 100			
											Sözel (TAR)				S D Y B%			
											Tarih				S D Y B%			
											Mustafa Kemal in askerlik hayatı ile ilgili olayları ve olguların onun kişilik özellikleri ile ilişkilendirir.				1 0 1 0			
											Avrupa daki gelişmelerin yansımaları bağlamında Osmanlı Devleti nin yirminci yüzyılın başlarındaki siyasi ve sos				3 3 0 100			
											Birinci Dünya Savaşı nin sebeplerini ve savaşın başlamasına yol açan gelişmeleri kavrar.				3 2 1 67			
											Birinci Dünya Savaşı nda Osmanlı Devleti nin durumu hakkında çıkarımlarda bulunur.				2 2 0 100			
											Gençlik döneminde Mustafa Kemal in fikir hayatını etkileyen önemli kişileri ve olayları kavrar.				1 1 0 100			
											Sözel (DİN)				S D Y B%			
											Din K.ve A.B.				S D Y B%			
											Kader ve kaza inancını ayet ve hadislerle açıklar.				3 2 1 67			
											İnsanın ilmi, iradesi, sorumluluğu ile kader arasında ilişki kurar.				3 3 0 100			
											Hz. Musa nin (a.s.) hayatını ana hatlarıyla tanıtır.				1 1 0 100			
											Ayat el-Kürsî'yi okur, anlamını söyler.				1 0 1 0			
											Kaza ve kader ile ilgili kavramları analiz eder.				2 2 0 100			
											Sözel (İNG)				S D Y B%			
											İngilizce				S D Y B%			
											Students will be able to understand short and simple invitation letters, cards and e-mails.				2 2 0 100			
											Students will be able to understand short and simple texts about friendship.				3 1 1 33			
											Students will be able to structure a talk to make simple inquiries, give explanations and reasons.				1 0 1 0			
											Students will be able to talk about regular activities of teenagers.				3 1 2 33			
											Students will be able to express what they prefer, like and dislike.				1 1 0 100			
											Sayısal (MAT)				S D Y B%			
											Matematik				S D Y B%			
											Sayıların ondalık gösterimlerini 10 un tam sayı kuvvetlerini kullanarak çözümler.				1 1 0 100			
											Verilen iki doğal sayının aralarında asal olup olmadığını belirler.				2 2 0 100			
											Çok büyük ve çok küçük sayıları bilimsel gösterimle ifade eder ve karşılaştırır.				1 0 1 0			
											Kareköklü bir ifadeyi a kök b şeklinde yazar ve a kök b şeklindeki ifadede katsayıyı kök içine alır.				1 0 1 0			
											Tam kare olmayan kareköklü bir sayının hangi iki doğal sayı arasında olduğunu belirler.				1 1 0 100			
											Kareköklü ifadelerde toplama ve çıkarma işlemlerini yapar.				1 0 0 0			
											Kareköklü ifadelerde çarpma ve bölme işlemlerini yapar.				2 2 0 100			
											İki doğal sayının en büyük ortak bölenini (EBOB) ve en küçük ortak katını (EKOK) hesaplar, ilgili problemleri çözer.				4 4 0 100			
											Üslü ifadelerle ilgili temel kuralları anlar, birbirine denk ifadeler oluşturur.				4 1 1 25			
											Verilen pozitif tam sayıların pozitif tam sayı çarpanlarını bulur, pozitif tam sayıların pozitif tam sayı çarpanlarını üslü				3 3 0 100			
											Sayısal (FEN)				S D Y B%			
											Fen				S D Y B%			
											DNA nin kendini nasıl eşlediğini ifade eder.				2 1 1 50			
											İklim ve hava olayları arasındaki farkı açıklar.				3 2 1 67			
											Tek karakter çaprazlamaları ile ilgili problemler çözerek sonuçlar hakkında yorum yapar.				3 3 0 100			
											Kalıtım ile ilgili kavramları tanımlar.				1 1 0 100			
											Nükleotid, gen, DNA ve kromozom kavramlarını açıklayarak bu kavramlar arasında ilişki kurar.				2 2 0 100			
											Akraza evliliğinin genetik sonuçlarını tartışır.				1 1 0 100			
											Mevsimlerin oluşumuna yönelik tahminlerde bulunur.				3 3 0 100			
											İklim biliminin (klimatoloji) bir bilim dalı olduğunu ve bu alanda çalışan uzmanlara iklim bilimci (klimatolog) adı verilir				1 1 0 100			
											Canlıların yaşadıkları çevreye uyumlarını gözlem yaparak açıklar.				1 1 0 100			
											Örneklere yola çıkarak modifikasyonu açıklar.				1 1 0 100			
											Mutasyonla modifikasyon arasındaki farkları ile ilgili çıkarımlarda bulunur.				1 1 0 100			
											Örneklere yola çıkarak mutasyonu açıklar.				1 1 0 100			

Ders	Soru	Doğru	Yanlış	Net	Başarı %	Sınıf Ort.	Kurum Ort.	Genel Ort.
Türkçe	20	13	6	11,00	55	▲10,43	▲9,47	▲7,25
Tarih	10	8	2	7,33	73	▲6,57	▲7,08	▲5,27
Din K.ve A.B.	10	8	2	7,33	73	▲5,67	▲5,20	▲4,08
İngilizce	10	5	4	3,67	37	▼4,90	▼5,55	▼4,24
Matematik	20	14	3	13,00	65	▲7,24	▲8,33	▲5,34
Fen	20	18	2	17,33	87	▲15,14	▲15,42	▲9,96
Toplam:	90	66	19	59,67	66	▲49,95	▲51,05	▲36,14

Soru No	12345678901234567890
Sözel (TÜR)	CdBdBCBbdCDBAAba ABD
Cevap Anh.	B CABABCBDCCDBAACBDABD
Sözel (TAR)	BDCdcBBAAC
Cevap Anh.	B BDCBDBBAAC
Sözel (DİN)	CDaBCDbABC
Cevap Anh.	B CDBBCDAABC
Sözel (İNG)	CcABD dCac
Cevap Anh.	B CAABDCBCDB
Sayısal (MAT)	CBDBbca DCDB B ACDCd
Cevap Anh.	B CBDBDAABDCDBABAACDCC
Sayısal (FEN)	CDcBACDBDADADcBABCCD
Cevap Anh.	B CDABACDBDADADBBABCCD

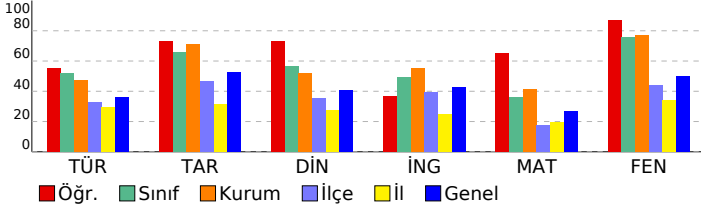

SINAV SONUÇ BELGESİ

ADANA / YÜREĞİR / Kazım Karabekir Ortaokulu

Öğrenci	Numara	Sınıf
YAREN KOPTU	122	8C

Puan Türü	Puan	Genel Ort.	Dereceler				
			Snf	Kurum	İlçe	İl	Genel
LGS	▲ 405,301	313,580	2	6	7	75	2210
Puanı Hesaplanan:			22	120	514	14752	
Katılımlar:			7	22	124	518	14777

Ders	Soru	Doğru	Yanlış	Net	Başarı %	Sınıf Ort.	Kurum Ort.	Genel Ort.
Türkçe	20	13	6	11,00	55	▲10,43	▲9,47	▲7,25
Tarih	10	8	2	7,33	73	▲6,57	▲7,08	▲5,27
Din K.ve A.B.	10	8	2	7,33	73	▲5,67	▲5,20	▲4,08
İngilizce	10	8	2	7,33	73	▲4,90	▲5,55	▲4,24
Matematik	20	13	2	12,33	62	▲7,24	▲8,33	▲5,34
Fen	20	18	1	17,67	88	▲15,14	▲15,42	▲9,96
Toplam:	90	68	15	63,00	70	▲49,95	▲51,05	▲36,14

Soru No	12345678901234567890
Sözel (TÜR)	CdBaDaBbCCDdAAcA ABD
Cevap Anh.	B CABABCBDCCDBAACBDABD
Sözel (TAR)	BDCcDBBAAd
Cevap Anh.	B BDCBDBBAAC
Sözel (DİN)	CbdBCDAABC
Cevap Anh.	B CDBBCDAABC
Sözel (İNG)	CAABDaaCDB
Cevap Anh.	B CAABDCBCDB
Sayısal (MAT)	CBDBbA a DBAB A DCC
Cevap Anh.	B CBDBDAABDCDBABAACDCC
Sayısal (FEN)	CDABACDBDA AaBBABCCD
Cevap Anh.	B CDABACDBDADDBBABCDD

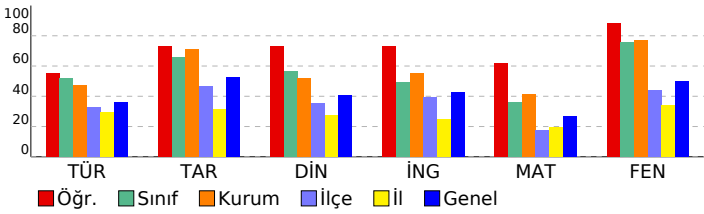

8. SINIF SON VİRAJ 1.DENEME SINAVI

DERSLERE GÖRE BAŞARI ANALİZİ

Sözel (TÜR)	S	D	Y	B%
Türkçe				
Metnin konusunu belirler.	2	2	0	100
Okuduğu metinlerdeki hikâye unsurlarını belirler.	1	0	1	0
Deyim, atasözü ve özdeyişlerin metne katkısını belirler.	1	0	1	0
Okudukları ile ilgili çıkarımlarda bulunur.	1	1	0	100
Metinle ilgili soruları cevaplar.	3	2	1	67
Filiisilerin cümledeki işlevlerini kavrar.	2	2	0	100
Bilgilendirici metin yazar.	1	1	0	100
Yazdıklarını düzenler.	2	0	2	0
Metindeki yardımcı fikirleri belirler.	2	2	0	100
Metindeki söz sanatlarını tespit eder.	1	1	0	100
Grafik, tablo ve çizelgeyle sunulan bilgileri yorumlar.	1	0	0	0
Metin türlerini ayırt eder.	1	1	0	100
Okuduklarında kullanılan düşünceyi geliştirme yollarını belirler.	1	0	1	0
Görsellerle ilgili soruları cevaplar.	1	1	0	100

Sözel (TAR)	S	D	Y	B%
Tarih				
Mustafa Kemal in askerlik hayatı ile ilgili olayları ve olguları onun kişilik özellikleri ile ilişkilendirir.	1	1	0	100
Avrupa daki gelişmelerin yansımaları bağlamında Osmanlı Devleti nin yirminci yüzyılın başlarındaki siyasi ve sos	3	3	0	100
Birinci Dünya Savaşı nin sebeplerini ve savaşın başlamasına yol açan gelişmeleri kavrar.	3	2	1	67
Birinci Dünya Savaşı nda Osmanlı Devleti nin durumu hakkında çıkarımlarda bulunur.	2	1	1	50
Gençlik döneminde Mustafa Kemal in fikir hayatını etkileyen önemli kişileri ve olayları kavrar.	1	1	0	100

Sözel (DİN)	S	D	Y	B%
Din K.ve A.B.				
Kader ve kaza inancını ayet ve hadislerle açıklar.	3	3	0	100
İnsanın ilmi, iradesi, sorumluluğu ile kader arasında ilişki kurar.	3	3	0	100
Hiz. Musa nin (a.s.) hayatını ana hatlarıyla tanıtır.	1	0	1	0
Ayet el-Kürsî'yi okur, anlamını söyler.	1	0	1	0
Kaza ve kader ile ilgili kavramları analiz eder.	2	2	0	100

Sözel (İNG)	S	D	Y	B%
İngilizce				
Students will be able to understand short and simple invitation letters, cards and e-mails.	2	2	0	100
Students will be able to understand short and simple texts about friendship.	3	2	1	67
Students will be able to structure a talk to make simple inquiries, give explanations and reasons.	1	0	1	0
Students will be able to talk about regular activities of teenagers.	3	3	0	100
Students will be able to express what they prefer, like and dislike.	1	1	0	100

Sayısal (MAT)	S	D	Y	B%
Matematik				
Sayıların ondalık gösterimlerini 10 un tam sayı kuvvetlerini kullanarak çözümler.	1	1	0	100
Verilen iki doğal sayının aralarında asal olmadığını belirler.	2	1	0	50
Çok büyük ve çok küçük sayıları bilimsel gösterimle ifade eder ve karşılaştırır.	1	0	1	0
Kareköklü bir ifadeyi a kök b şeklinde yazar ve a kök b şeklindeki ifadede katsayıyı kök içine alır.	1	1	0	100
Tam kare olmayan kareköklü bir sayının hangi iki doğal sayı arasında olduğunu belirler.	1	0	0	0
Kareköklü ifadelerde toplama ve çıkarma işlemlerini yapar.	1	0	0	0
Kareköklü ifadelerde çarpma ve bölme işlemlerini yapar.	2	1	1	50
İki doğal sayının en büyük ortak bölenini (EBOB) ve en küçük ortak katını (EKOK) hesaplar, ilgili problemleri çözer.	4	3	0	75
Üslü ifadelerle ilgili temel kuralları anlar, birbirine denk ifadeler oluşturur.	4	3	0	75
Verilen pozitif tam sayıların pozitif tam sayı çarpımlarını bulur, pozitif tam sayıların pozitif tam sayı çarpımlarını üslü	3	3	0	100

Sayısal (FEN)	S	D	Y	B%
Fen				
DNA nin kendini nasıl eşlediğini ifade eder.	2	1	0	50
İklim ve hava olayları arasındaki farkı açıklar.	3	3	0	100
Tek karakter çaprazlamaları ile ilgili problemler çözerek sonuçlar hakkında yorum yapar.	3	2	1	67
Kalıtım ile ilgili kavramları tanımlar.	1	1	0	100
Nükleotid, gen, DNA ve kromozom kavramlarını açıklayarak bu kavramlar arasında ilişki kurar.	2	2	0	100
Akraba evliliklerinin genetik sonuçlarını tartışır.	1	1	0	100
Mevsimlerin oluşumuna yönelik tahminlerde bulunur.	3	3	0	100
İklim biliminin (klimatoloji) bir bilim dalı olduğunu ve bu alanda çalışan uzmanlara iklim bilimci (klimatolog) adı verildiğini açıklar.	1	1	0	100
Canlıların yaşadıkları çevreye uyumlarını gözlem yaparak açıklar.	1	1	0	100
Örneklere yola çıkarak modifikasyonu açıklar.	1	1	0	100
Mutasyonla modifikasyon arasındaki farkları ile ilgili çıkarımlarda bulunur.	1	1	0	100
Örneklere yola çıkarak mutasyonu açıklar.	1	1	0	100

SINAV SONUÇ BELGESİ								8. SINIF SON VİRAJ 1.DENEME SINAVI															
ADANA / YÜREĞİR / Kazım Karabekir Ortaokulu								DERSLERE GÖRE BAŞARI ANALİZİ															
Öğrenci				Numara		Sınıf		Sözel (TÜR)				S D Y B%											
AKAY NARİN				117		8D		Türkçe				2 1 1 50											
Puan Türü		Puan		Genel Ort.		Dereceler				Metnin konusunu belirler.				2 1 1 50									
LGS		▲ 417,081		313,580		Snf		Kurum		İlçe		İl		Genel		Okuduğu metinlerdeki hikâye unsurlarını belirler.				1 1 0 100			
				Puanı Hesaplanan:		22		5		120		6		66		Deyim, atasözü ve özdeyişlerin metne katkısını belirler.				1 1 0 100			
				Katılımlar:		5		22		124		518		14752		Okudukları ile ilgili çıkarımlarda bulunur.				1 1 0 100			
						5		22		124		518		14777		Metnin ilgili sorularını cevaplar.				3 2 0 67			

Ders	Soru	Doğru	Yanlış	Net	Başarı %	Sınıf Ort.	Kurum Ort.	Genel Ort.
Türkçe	20	14	4	12,67	63	▲12,07	▲9,47	▲7,25
Tarih	10	10	0	10,00	100	▲9,00	▲7,08	▲5,27
Din K.ve A.B.	10	7	3	6,00	60	▼6,53	▲5,20	▲4,08
İngilizce	10	10	0	10,00	100	▲5,54	▲5,55	▲4,24
Matematik	20	12	2	11,33	57	▲10,13	▲8,33	▲5,34
Fen	20	19	1	18,67	93	▲17,40	▲15,42	▲9,96
Toplam:	90	72	10	68,67	76	▲60,67	▲51,05	▲36,14

Soru No	12345678901234567890
Sözel (TÜR)	cBCBDCCDaAACa BcCAB
Cevap Anh.	A ABCBDCCDBAACBDABDCAB
Sözel (TAR)	DBACBABDCB
Cevap Anh.	A DBACBABDCB
Sözel (DİN)	BbDAACDcCa
Cevap Anh.	A BCDAACDcCB
Sözel (İNG)	BDCBCACABD
Cevap Anh.	A BDCBCACABD
Sayısal (MAT)	DBcAA C B ACDcCB
Cevap Anh.	A DBDAABDCDBABAACDCCB
Sayısal (FEN)	ABACDBDADADBBbBCCDCD
Cevap Anh.	A ABACDBDADADBBABCCDCD

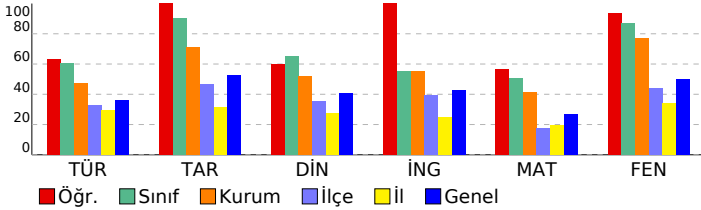

Sözel (TÜR)				S D Y B%			
Türkçe				S D Y B%			
Metnin konusunu belirler.				2 1 1 50			
Okuduğu metinlerdeki hikâye unsurlarını belirler.				1 1 0 100			
Deyim, atasözü ve özdeyişlerin metne katkısını belirler.				1 1 0 100			
Okudukları ile ilgili çıkarımlarda bulunur.				1 1 0 100			
Metnin ilgili sorularını cevaplar.				3 2 0 67			
Filiimsilerin cümledeki işlevlerini kavrar.				2 2 0 100			
Bilgilendirici metin yazar.				1 1 0 100			
Yazdıklarını düzenler.				2 0 2 0			
Metindeki yardımcı fikirleri belirler.				2 2 0 100			
Metindeki söz sanatlarını tespit eder.				1 1 0 100			
Grafik, tablo ve çizelgeyle sunulan bilgileri yorumlar.				1 0 0 0			
Metin türlerini ayırt eder.				1 0 1 0			
Okuduklarında kullanılan düşünceyi geliştirme yollarını belirler.				1 1 0 100			
Görsellerle ilgili sorularını cevaplar.				1 1 0 100			

Sözel (TAR)				S D Y B%			
Tarih				S D Y B%			
Mustafa Kemal in askerlik hayatı ile ilgili olayları ve olguların onun kişilik özellikleri ile ilişkilendirir.				1 1 0 100			
Avrupa daki gelişmelerin yansımaları bağlamında Osmanlı Devleti nin yirminci yüzyılın başlarındaki siyasi ve sos				3 3 0 100			
Birinci Dünya Savaşı nin sebeplerini ve savaşın başlamasına yol açan gelişmeleri kavrar.				3 3 0 100			
Birinci Dünya Savaşı nda Osmanlı Devleti nin durumu hakkında çıkarımlarda bulunur.				2 2 0 100			
Gençlik döneminde Mustafa Kemal in fikir hayatını etkileyen önemli kişileri ve olayları kavrar.				1 1 0 100			

Sözel (DİN)				S D Y B%			
Din K.ve A.B.				S D Y B%			
Kader ve kaza inancını ayet ve hadislerle açıklar.				3 2 1 67			
İnsanın ilmi, iradesi, sorumluluğu ile kader arasında ilişki kurar.				3 3 0 100			
Hz. Musa nın (a.s.) hayatını ana hatlarıyla tanıtır.				1 1 0 100			
Ayat el-Kürsî'yi okur, anlamını söyler.				1 0 1 0			
Kaza ve kader ile ilgili kavramları analiz eder.				2 1 1 50			

Sözel (İNG)				S D Y B%			
İngilizce				S D Y B%			
Students will be able to understand short and simple invitation letters, cards and e-mails.				2 2 0 100			
Students will be able to understand short and simple texts about friendship.				3 3 0 100			
Students will be able to structure a talk to make simple inquiries, give explanations and reasons.				1 1 0 100			
Students will be able to talk about regular activities of teenagers.				3 3 0 100			
Students will be able to express what they prefer, like and dislike.				1 1 0 100			

Sayısal (MAT)				S D Y B%			
Matematik				S D Y B%			
Sayıların ondalık gösterimlerini 10 un tam sayı kuvvetlerini kullanarak çözümler.				1 1 0 100			
Verilen iki doğal sayının aralarında asal olmadığını belirler.				2 2 0 100			
Çok büyük ve çok küçük sayıları bilimsel gösterimle ifade eder ve karşılaştırır.				1 0 1 0			
Kareköklü bir ifadeyi a kök b şeklinde yazar ve a kök b şeklindeki ifadede katsayıyı kök içine alır.				1 1 0 100			
Tam kare olmayan kareköklü bir sayının hangi iki doğal sayı arasında olduğunu belirler.				1 1 0 100			
Kareköklü ifadelerde toplama ve çıkarma işlemlerini yapar.				1 0 0 0			
Kareköklü ifadelerde çarpma ve bölme işlemlerini yapar.				2 1 0 50			
İki doğal sayının en büyük ortak bölenini (EBOB) ve en küçük ortak katını (EKOK) hesaplar, ilgili problemleri çözer.				4 2 0 50			
Üslü ifadelerle ilgili temel kuralları anlar, birbirine denk ifadeler oluşturur.				4 1 1 25			
Verilen pozitif tam sayıların pozitif tam sayı çarpımlarını bulur, pozitif tam sayıların pozitif tam sayı çarpımlarını üslü				3 3 0 100			

Sayısal (FEN)				S D Y B%			
Fen				S D Y B%			
DNA nın kendini nasıl eşlediğini ifade eder.				2 2 0 100			
İklim ve hava olayları arasındaki farkı açıklar.				3 3 0 100			
Tek karakter çaprazlamaları ile ilgili problemler çözerek sonuçlar hakkında yorum yapar.				3 3 0 100			
Kalıtım ile ilgili kavramları tanımlar.				1 1 0 100			
Nükleotid, gen, DNA ve kromozom kavramlarını açıklayarak bu kavramlar arasında ilişki kurar.				2 2 0 100			
Akraza evliliğinin genetik sonuçlarını tartışır.				1 1 0 100			
Mevsimlerin oluşumuna yönelik tahminlerde bulunur.				3 2 1 67			
İklim biliminin (klimatoloji) bir bilim dalı olduğunu ve bu alanda çalışan uzmanlara iklim bilimci (klimatolog) adı verildiğini açıklar.				1 1 0 100			
Canlıların yaşadıkları çevreye uyumlarını gözlem yaparak açıklar.				1 1 0 100			
Örneklere yola çıkarak modifikasyonu açıklar.				1 1 0 100			
Mutasyonla modifikasyon arasındaki farkları ile ilgili çıkarımlarda bulunur.				1 1 0 100			
Örneklere yola çıkarak mutasyonu açıklar.				1 1 0 100			

SINAV SONUÇ BELGESİ

8. SINIF SON VİRAJ 1.DENEME SINAVI

ADANA / YÜREĞİR / Kazım Karabekir Ortaokulu

Öğrenci Numara Sınıf
ENVER ÇELİK 40 8D

Puan Türü	Puan	Genel Ort.	Dereceler				
			Snf	Kurum	İlçe	İl	Genel
LGS	▲ 454,522	313,580	1	1	1	22	422
Puanı Hesaplanan:			22	120	514	14752	
Katılımlar:			5	22	124	518	14777

Ders	Soru	Doğru	Yanlış	Net	Başarı %	Sınıf Ort.	Kurum Ort.	Genel Ort.
Türkçe	20	16	4	14,67	73	▲ 12,07	▲ 9,47	▲ 7,25
Tarih	10	9	1	8,67	87	▼ 9,00	▲ 7,08	▲ 5,27
Din K.ve A.B.	10	8	1	7,67	77	▲ 6,53	▲ 5,20	▲ 4,08
İngilizce	10	9	1	8,67	87	▲ 5,54	▲ 5,55	▲ 4,24
Matematik	20	17	1	16,67	83	▲ 10,13	▲ 8,33	▲ 5,34
Fen	20	20	0	20,00	100	▲ 17,40	▲ 15,42	▲ 9,96
Toplam:	90	79	8	76,33	85	▲ 60,67	▲ 51,05	▲ 36,14

Soru No	12345678901234567890
Sözel (TÜR)	dBCBDCCaAACaDAdDCAB
Cevap Anh.	A ABCBDCCDBAACBDABDCAB
Sözel (TAR)	DBACBABDCA
Cevap Anh.	A DBACBABDCB
Sözel (DİN)	BCDAACD Ca
Cevap Anh.	A BCDAACDCB
Sözel (İNG)	BbCBCACABD
Cevap Anh.	A BDCBCACABD
Sayısal (MAT)	aBDAA CDBABAACDCCCB
Cevap Anh.	A DBDAABDCDBABAACDCCCB
Sayısal (FEN)	ABACDBDADADBBABCCDCD
Cevap Anh.	A ABACDBDADADBBABCCDCD

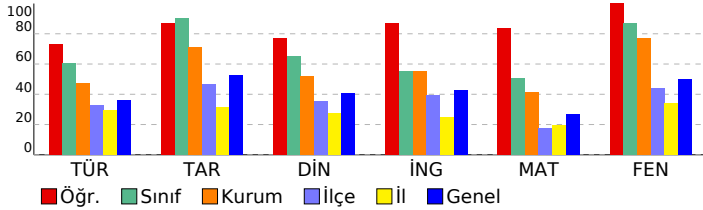

DERSLERE GÖRE BAŞARI ANALİZİ

Sözel (TÜR)

Türkçe	S	D	Y	B%
Metnin konusunu belirler.	2	1	1	50
Okuduğu metinlerdeki hikâye unsurlarını belirler.	1	1	0	100
Deyim, atasözü ve özdeyişlerin metne katkısını belirler.	1	1	0	100
Okudukları ile ilgili çıkarımlarda bulunur.	1	1	0	100
Metnin ilgili sorularını cevaplar.	3	3	0	100
Filiimsilerin cümledeki işlevlerini kavrar.	2	2	0	100
Bilgilendirici metin yazar.	1	1	0	100
Yazdıklarını düzenler.	2	2	0	0
Metindeki yardımcı fikirleri belirler.	2	1	1	50
Metindeki söz sanatlarını tespit eder.	1	1	0	100
Grafik, tablo ve çizelgeyle sunulan bilgileri yorumlar.	1	1	0	100
Metin türlerini ayırt eder.	1	1	0	100
Okuduklarında kullanılan düşünceyi geliştirme yollarını belirler.	1	1	0	100
Görsellerle ilgili sorularını cevaplar.	1	1	0	100

Sözel (TAR)

Tarih	S	D	Y	B%
Mustafa Kemal in askerlik hayatı ile ilgili olayları ve olguları onun kişilik özellikleri ile ilişkilendirir.	1	1	0	100
Avrupa daki gelişmelerin yansımaları bağlamında Osmanlı Devleti nin yirminci yüzyılın başlarındaki siyasi ve sos	3	3	0	100
Birinci Dünya Savaşı nin sebeplerini ve savaşın başlamasına yol açan gelişmeleri kavrar.	3	2	1	67
Birinci Dünya Savaşı nda Osmanlı Devleti nin durumu hakkında çıkarımlarda bulunur.	2	2	0	100
Gençlik döneminde Mustafa Kemal in fikir hayatını etkileyen önemli kişileri ve olayları kavrar.	1	1	0	100

Sözel (DİN)

Din K.ve A.B.	S	D	Y	B%
Kader ve kaza inancını ayet ve hadislerle açıklar.	3	3	0	100
İnsanın ilmi, iradesi, sorumluluğu ile kader arasında ilişki kurar.	3	3	0	100
Hız. Musa nin (a.s.) hayatını ana hatlarıyla tanıtır.	1	1	0	100
Ayet el-Kürsî'yi okur, anlamını söyler.	1	0	0	0
Kaza ve kader ile ilgili kavramları analiz eder.	2	1	1	50

Sözel (İNG)

İngilizce	S	D	Y	B%
Students will be able to understand short and simple invitation letters, cards and e-mails.	2	1	1	50
Students will be able to understand short and simple texts about friendship.	3	3	0	100
Students will be able to structure a talk to make simple inquiries, give explanations and reasons.	1	1	0	100
Students will be able to talk about regular activities of teenagers.	3	3	0	100
Students will be able to express what they prefer, like and dislike.	1	1	0	100

Sayısal (MAT)

Matematik	S	D	Y	B%
Sayıların ondalık gösterimlerini 10 un tam sayı kuvvetlerini kullanarak çözümler.	1	0	1	0
Verilen iki doğal sayının aralarında asal olup olmadığını belirler.	2	2	0	100
Çok büyük ve çok küçük sayıları bilimsel gösterimle ifade eder ve karşılaştırır.	1	1	0	100
Kareköklü bir ifadeyi a kök b şeklinde yazar ve a kök b şeklindeki ifadede katsayıyı kök içine alır.	1	1	0	100
Tam kare olmayan kareköklü bir sayının hangi iki doğal sayı arasında olduğunu belirler.	1	1	0	100
Kareköklü ifadelerde toplama ve çıkarma işlemlerini yapar.	1	0	0	0
Kareköklü ifadelerde çarpma ve bölme işlemlerini yapar.	2	1	0	50
İki doğal sayının en büyük ortak bölenini (EBOB) ve en küçük ortak katını (EKOK) hesaplar, ilgili problemleri çözer.	4	4	0	100
Üslü ifadelerle ilgili temel kuralları anlar, birbirine denk ifadeler oluşturur.	4	4	0	100
Verilen pozitif tam sayıların pozitif tam sayı çarpımlarını bulur, pozitif tam sayıların pozitif tam sayı çarpanlarını üslü	3	3	0	100

Sayısal (FEN)

Fen	S	D	Y	B%
DNA nin kendini nasıl eşlediğini ifade eder.	2	2	0	100
İklim ve hava olayları arasındaki farkı açıklar.	3	3	0	100
Tek karakter çaprazlamaları ile ilgili problemler çözerek sonuçlar hakkında yorum yapar.	3	3	0	100
Kalıtım ile ilgili kavramları tanımlar.	1	1	0	100
Nükleotid, gen, DNA ve kromozom kavramlarını açıklayarak bu kavramlar arasında ilişki kurar.	2	2	0	100
Akraba evliliklerinin genetik sonuçlarını tartışır.	1	1	0	100
Mevsimlerin oluşumuna yönelik tahminlerde bulunur.	3	3	0	100
İklim biliminin (klimatoloji) bir bilim dalı olduğunu ve bu alanda çalışan uzmanlara iklim bilimci (klimatolog) adı verildiğini açıklar.	1	1	0	100
Canlıların yaşadıkları çevreye uyumlarını gözlem yaparak açıklar.	1	1	0	100
Örneklere yola çıkarak modifikasyonu açıklar.	1	1	0	100
Mutasyonla modifikasyon arasındaki farkları ile ilgili çıkarımlarda bulunur.	1	1	0	100
Örneklere yola çıkarak mutasyonu açıklar.	1	1	0	100

SINAV SONUÇ BELGESİ	8. SINIF SON VİRAJ 1.DENEME SINAVI
ADANA / YÜREĞİR / Kazım Karabekir Ortaokulu	DERSLERE GÖRE BAŞARI ANALİZİ

Öğrenci	Numara	Sınıf
MUSTAFA BELUK	146	8D

Puan Türü	Puan	Genel Ort.	Dereceler				
			Snf	Kurum	İlçe	İl	Genel
LGS	▲ 402,138	313,580	3	7	10	79	2352
Puanı Hesaplanan:			22	120	514	14752	
Katılımlar:			5	22	124	518	14777

Ders	Soru	Doğru	Yanlış	Net	Başarı %	Sınıf Ort.	Kurum Ort.	Genel Ort.
Türkçe	20	14	2	13,33	67	▲12,07	▲9,47	▲7,25
Tarih	10	10	0	10,00	100	▲9,00	▲7,08	▲5,27
Din K.ve A.B.	10	7	2	6,33	63	▼6,53	▲5,20	▲4,08
İngilizce	10	6	1	5,67	57	▲5,54	▲5,55	▲4,24
Matematik	20	11	3	10,00	50	▼10,13	▲8,33	▲5,34
Fen	20	18	2	17,33	87	▼17,40	▲15,42	▲9,96
Toplam:	90	66	10	62,67	70	▲60,67	▲51,05	▲36,14

Soru No	12345678901234567890		
Sözel (TÜR)	C	BABCBDaCD	AA B bBD
Cevap Anh.	B	CABABCBDCCDBAACBDABD	
Sözel (TAR)	BDCBDBBAAC		
Cevap Anh.	B	BDCBDBBAAC	
Sözel (DİN)	CD	BCDbAaC	
Cevap Anh.	B	CDBBCDAABC	
Sözel (İNG)	Ad	CBBCDB	
Cevap Anh.	B	CAABDCBCDB	
Sayısal (MAT)	dBBbAA	CD	A ACD a
Cevap Anh.	B	CBDBDAABDCDBABAACDCC	
Sayısal (FEN)	CDABcCDBDADADBBAAcCD		
Cevap Anh.	B	CDABACDBDADADBBABCCD	

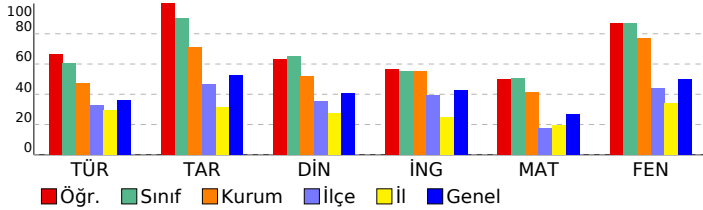

Sözel (TÜR)	S	D	Y	B%
Türkçe				
Metnin konusunu belirler.	2	2	0	100
Okuduğu metinlerdeki hikâye unsurlarını belirler.	1	1	0	100
Deyim, atasözü ve özdeyişlerin metne katkısını belirler.	1	1	0	100
Okudukları ile ilgili çıkarımlarda bulunur.	1	1	0	100
Metnin ilgili sorularını cevaplar.	3	1	2	33
Filiimsilerin cümledeki işlevlerini kavrar.	2	2	0	100
Bilgilendirici metin yazar.	1	1	0	100
Yazdıklarını düzenler.	2	1	0	50
Metindeki yardımcı fikirleri belirler.	2	2	0	100
Metindeki söz sanatlarını tespit eder.	1	0	0	0
Grafik, tablo ve çizelgeyle sunulan bilgileri yorumlar.	1	0	0	0
Metin türlerini ayırt eder.	1	1	0	100
Okuduklarında kullanılan düşünceyi geliştirme yollarını belirler.	1	0	0	0
Görsellerle ilgili sorularını cevaplar.	1	1	0	100

Sözel (TAR)	S	D	Y	B%
Tarih				
Mustafa Kemal in askerlik hayatı ile ilgili olayları ve olguların onun kişilik özellikleri ile ilişkilendirir.	1	1	0	100
Avrupa daki gelişmelerin yansımaları bağlamında Osmanlı Devleti nin yirminci yüzyılın başlarındaki siyasi ve sos	3	3	0	100
Birinci Dünya Savaşı nin sebeplerini ve savaşın başlamasına yol açan gelişmeleri kavrar.	3	3	0	100
Birinci Dünya Savaşı nda Osmanlı Devleti nin durumu hakkında çıkarımlarda bulunur.	2	2	0	100
Gençlik döneminde Mustafa Kemal in fikir hayatını etkileyen önemli kişileri ve olayları kavrar.	1	1	0	100

Sözel (DİN)	S	D	Y	B%
Din K.ve A.B.				
Kader ve kaza inancını ayet ve hadislerle açıklar.	3	2	1	67
İnsanın ilmi, iradesi, sorumluluğu ile kader arasında ilişki kurar.	3	3	0	100
Hız. Musa nin (a.s.) hayatını ana hatlarıyla tanıtır.	1	1	0	100
Ayet el-Kürsî'yi okur, anlamını söyler.	1	0	0	0
Kaza ve kader ile ilgili kavramları analiz eder.	2	1	1	50

Sözel (İNG)	S	D	Y	B%
İngilizce				
Students will be able to understand short and simple invitation letters, cards and e-mails.	2	0	1	0
Students will be able to understand short and simple texts about friendship.	3	1	0	33
Students will be able to structure a talk to make simple inquiries, give explanations and reasons.	1	1	0	100
Students will be able to talk about regular activities of teenagers.	3	3	0	100
Students will be able to express what they prefer, like and dislike.	1	1	0	100

Sayısal (MAT)	S	D	Y	B%
Matematik				
Sayıların ondalık gösterimlerini 10 un tam sayı kuvvetlerini kullanarak çözümler.	1	1	0	100
Verilen iki doğal sayının aralarında asal olup olmadığını belirler.	2	2	0	100
Çok büyük ve çok küçük sayıları bilimsel gösterimle ifade eder ve karşılaştırır.	1	0	1	0
Kareköklü bir ifadeyi a kök b şeklinde yazar ve a kök b şeklindeki ifadede katsayıyı kök içine alır.	1	1	0	100
Tam kare olmayan kareköklü bir sayının hangi iki doğal sayı arasında olduğunu belirler.	1	1	0	100
Kareköklü ifadelerde toplama ve çıkarma işlemlerini yapar.	1	0	0	0
Kareköklü ifadelerde çarpma ve bölme işlemlerini yapar.	2	0	0	0
İki doğal sayının en büyük ortak bölenini (EBOB) ve en küçük ortak katını (EKOK) hesaplar, ilgili problemleri çözer.	4	3	0	75
Üslü ifadelerle ilgili temel kuralları anlar, birbirine denk ifadeler oluşturur.	4	2	1	50
Verilen pozitif tam sayıların pozitif tam sayı çarpanlarını bulur, pozitif tam sayıların pozitif tam sayı çarpanlarını üslü	3	1	1	33

Sayısal (FEN)	S	D	Y	B%
Fen				
DNA nin kendini nasıl eşlediğini ifade eder.	2	2	0	100
İklim ve hava olayları arasındaki farkı açıklar.	3	3	0	100
Tek karakter çaprazlamaları ile ilgili problemler çözerek sonuçlar hakkında yorum yapar.	3	2	1	67
Kalıtım ile ilgili kavramları tanımlar.	1	1	0	100
Nükleotid, gen, DNA ve kromozom kavramlarını açıklayarak bu kavramlar arasında ilişki kurar.	2	2	0	100
Akraba evliliklerinin genetik sonuçlarını tartışır.	1	1	0	100
Mevsimlerin oluşumuna yönelik tahminlerde bulunur.	3	3	0	100
İklim biliminin (klimatoloji) bir bilim dalı olduğunu ve bu alanda çalışan uzmanlara iklim bilimci (klimatolog) adı verildiğini açıklar.	1	1	0	100
Canlıların yaşadıkları çevreye uyumlarını gözlem yaparak açıklar.	1	0	1	0
Örneklere yola çıkarak modifikasyonu açıklar.	1	1	0	100
Mutasyonla modifikasyon arasındaki farkları ile ilgili çıkarımlarda bulunur.	1	1	0	100
Örneklere yola çıkarak mutasyonu açıklar.	1	1	0	100

SINAV SONUÇ BELGESİ

8. SINIF SON VİRAJ 1.DENEME SINAVI

ADANA / YÜREĞİR / Kazım Karabekir Ortaokulu							
Öğrenci				Numara		Sınıf	
SÜLEYMAN KARACAN				29		8D	
Puan Türü	Puan	Genel Ort.	Dereceler				
			Snf	Kurum	İlçe	İl	Genel
LGS	▲ 332,259	313,580	5	15	33	148	6100
Puanı Hesaplanan:			22	120	514	14752	
Katılımlar:			5	22	124	518	14777

Ders	Soru	Doğru	Yanlış	Net	Başarı %	Sınıf Ort.	Kurum Ort.	Genel Ort.
Türkçe	20	8	7	5,67	28	▼12,07	▼9,47	▼7,25
Tarih	10	9	1	8,67	87	▼9,00	▲7,08	▲5,27
Din K.ve A.B.	10	7	3	6,00	60	▼6,53	▲5,20	▲4,08
İngilizce	10	0	1	-0,33	-3	▼5,54	▼5,55	▼4,24
Matematik	20	6	2	5,33	27	▼10,13	▼8,33	▼5,34
Fen	20	17	3	16,00	80	▼17,40	▲15,42	▲9,96
Toplam:	90	47	17	41,33	46	▼60,67	▼51,05	▲36,14

Soru No	12345678901234567890		
Sözel (TÜR)	CABdBaBDC	a	Abd aa
Cevap Anh.	B	CABABCBDCCDBAACBDABD	
Sözel (TAR)	BDCdDBBAAC		
Cevap Anh.	B	BDCBDBBAAC	
Sözel (DİN)	CDdBbDaBc		
Cevap Anh.	B	CDBBCDAABC	
Sözel (İNG)	c		
Cevap Anh.	B	CAABDCBCDB	
Sayısal (MAT)	CBDB	c	Aa C
Cevap Anh.	B	CBDBDAABDCDBABAACDCC	
Sayısal (FEN)	aDABACDBDAb	c	BBABCCD
Cevap Anh.	B	CDABACDBDADDBBABCDD	

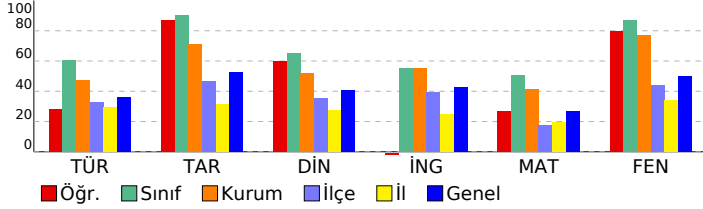

DERSLERE GÖRE BAŞARI ANALİZİ

Sözel (TÜR)	S	D	Y	B%
Türkçe				
Metnin konusunu belirler.	2	1	1	50
Okuduğu metinlerdeki hikâye unsurlarını belirler.	1	1	0	100
Deyim, atasözü ve özdeyişlerin metne katkısını belirler.	1	0	1	0
Okudukları ile ilgili çıkarımlarda bulunur.	1	1	0	100
Metnin ilgili sorularını cevaplar.	3	2	0	67
Filiisilerin cümledeki işlevlerini kavrar.	2	0	0	0
Bilgilendirici metin yazar.	1	0	1	0
Yazdıklarını düzenler.	2	0	1	0
Metindeki yardımcı fikirleri belirler.	2	1	1	50
Metindeki söz sanatlarını tespit eder.	1	0	1	0
Grafik, tablo ve çizelgeyle sunulan bilgileri yorumlar.	1	0	0	0
Metin türlerini ayırt eder.	1	0	1	0
Okuduklarında kullanılan düşünceyi geliştirme yollarını belirler.	1	1	0	100
Görsellerle ilgili sorularını cevaplar.	1	1	0	100

Sözel (TAR)	S	D	Y	B%
Tarih				
Mustafa Kemal in askerlik hayatı ile ilgili olayları ve olguların onun kişilik özellikleri ile ilişkilendirir.	1	1	0	100
Avrupa daki gelişmelerin yansımaları bağlamında Osmanlı Devleti nin yirminci yüzyılın başlarındaki siyasi ve sos	3	3	0	100
Birinci Dünya Savaşı nin sebeplerini ve savaşın başlamasına yol açan gelişmeleri kavrar.	3	2	1	67
Birinci Dünya Savaşı nda Osmanlı Devleti nin durumu hakkında çıkarımlarda bulunur.	2	2	0	100
Gençlik döneminde Mustafa Kemal in fikir hayatını etkileyen önemli kişileri ve olayları kavrar.	1	1	0	100

Sözel (DİN)	S	D	Y	B%
Din K.ve A.B.				
Kader ve kaza inancını ayet ve hadislerle açıklar.	3	2	1	67
İnsanın ilmi, iradesi, sorumluluğu ile kader arasında ilişki kurar.	3	2	1	67
Hiz. Musa nin (a.s.) hayatını ana hatlarıyla tanıtır.	1	1	0	100
Ayet el-Kürsî'yi okur, anlamını söyler.	1	0	1	0
Kaza ve kader ile ilgili kavramları analiz eder.	2	2	0	100

Sözel (İNG)	S	D	Y	B%
İngilizce				
Students will be able to understand short and simple invitation letters, cards and e-mails.	2	0	0	0
Students will be able to understand short and simple texts about friendship.	3	0	0	0
Students will be able to structure a talk to make simple inquiries, give explanations and reasons.	1	0	0	0
Students will be able to talk about regular activities of teenagers.	3	0	0	0
Students will be able to express what they prefer, like and dislike.	1	0	1	0

Sayısal (MAT)	S	D	Y	B%
Matematik				
Sayıların ondalık gösterimlerini 10 un tam sayı kuvvetlerini kullanarak çözümler.	1	1	0	100
Verilen iki doğal sayının aralarında asal olmadığını belirler.	2	1	0	50
Çok büyük ve çok küçük sayıları bilimsel gösterimle ifade eder ve karşılaştırır.	1	0	0	0
Kareköklü bir ifadeyi a kök b şeklinde yazar ve a kök b şeklindeki ifadede katsayıyı kök içine alır.	1	0	0	0
Tam kare olmayan kareköklü bir sayının hangi iki doğal sayı arasında olduğunu belirler.	1	0	1	0
Kareköklü ifadelerde toplama ve çıkarma işlemlerini yapar.	1	0	0	0
Kareköklü ifadelerde çarpma ve bölme işlemlerini yapar.	2	0	0	0
İki doğal sayının en büyük ortak bölenini (EBOB) ve en küçük ortak katını (EKOK) hesaplar, ilgili problemleri çözer.	4	0	1	0
Üslü ifadelerle ilgili temel kuralları anlar, birbirine denk ifadeler oluşturur.	4	2	0	50
Verilen pozitif tam sayıların pozitif tam sayı çarpanlarını bulur, pozitif tam sayıların pozitif tam sayı çarpanlarını üslü	3	2	0	67

Sayısal (FEN)	S	D	Y	B%
Fen				
DNA nin kendini nasıl eşlediğini ifade eder.	2	1	1	50
İklim ve hava olayları arasındaki farkı açıklar.	3	3	0	100
Tek karakter çaprazlamaları ile ilgili problemler çözerek sonuçları hakkında yorum yapar.	3	2	1	67
Kalıtım ile ilgili kavramları tanımlar.	1	1	0	100
Nükleotid, gen, DNA ve kromozom kavramlarını açıklayarak bu kavramlar arasında ilişki kurar.	2	2	0	100
Akraba evliliklerinin genetik sonuçlarını tartışır.	1	1	0	100
Mevsimlerin oluşumuna yönelik tahminlerde bulunur.	3	3	0	100
İklim biliminin (klimatoloji) bir bilim dalı olduğunu ve bu alanda çalışan uzmanlara iklim bilimci (klimatolog) adı verildiğini ifade eder.	1	1	0	100
Canlıların yaşadıkları çevreye uyumlarını gözlem yaparak açıklar.	1	1	0	100
Örneklere yola çıkarak modifikasyonu açıklar.	1	1	0	100
Mutasyonla modifikasyon arasındaki farkları ile ilgili çıkarımlarda bulunur.	1	0	1	0
Örneklere yola çıkarak mutasyonu açıklar.	1	1	0	100

SINAV SONUÇ BELGESİ	8. SINIF SON VİRAJ 1.DENEME SINAVI
ADANA / YÜREĞİR / Kazım Karabekir Ortaokulu	DERSLERE GÖRE BAŞARI ANALİZİ

Öğrenci	Numara	Sınıf
YAREN MANKAY	79	8D

Puan Türü	Puan	Genel Ort.	Dereceler				
			Snf	Kurum	İlçe	İl	Genel
LGS	▲ 376,407	313,580	4	10	16	106	3633
Puanı Hesaplanan:			22	120	514	14752	
Katılımlar:			5	22	124	518	14777

Ders	Soru	Doğru	Yanlış	Net	Başarı %	Sınıf Ort.	Kurum Ort.	Genel Ort.
Türkçe	20	15	3	14,00	70	▲12,07	▲9,47	▲7,25
Tarih	10	8	1	7,67	77	▼9,00	▲7,08	▲5,27
Din K.ve A.B.	10	7	1	6,67	67	▲6,53	▲5,20	▲4,08
İngilizce	10	4	1	3,67	37	▼5,54	▼5,55	▼4,24
Matematik	20	8	2	7,33	37	▼10,13	▼8,33	▲5,34
Fen	20	16	3	15,00	75	▼17,40	▼15,42	▲9,96
Toplam:	90	58	11	54,33	60	▼60,67	▲51,05	▲36,14

Soru No	12345678901234567890
Sözel (TÜR)	ABaBDCcAcAACB BDCAB
Cevap Anh.	A ABCBDCcDBAACBDBDCAB
Sözel (TAR)	DBACdABDC
Cevap Anh.	A DBACBABDCB
Sözel (DİN)	BCDbACD C
Cevap Anh.	A BCDAACDCB
Sözel (İNG)	CBCA c
Cevap Anh.	A BDCBCACABD
Sayısal (MAT)	DB AA a B AC C d
Cevap Anh.	A DBDAABDCDBABAACDCCCB
Sayısal (FEN)	cBACDBDaCa BBACCCDCD
Cevap Anh.	A ABACDBDADBBABCCDCD

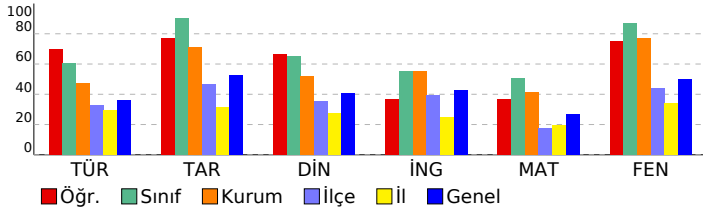

Sözel (TÜR)	S	D	Y	B%
Türkçe				
Metnin konusunu belirler.	2	2	0	100
Okuduğu metinlerdeki hikâye unsurlarını belirler.	1	1	0	100
Deyim, atasözü ve özdeyişlerin metne katkısını belirler.	1	0	1	0
Okudukları ile ilgili çıkarımlarda bulunur.	1	1	0	100
Metinle ilgili soruları cevaplar.	3	2	0	67
Filiimsilerin cümledeki işlevlerini kavrar.	2	2	0	100
Bilgilendirici metin yazar.	1	0	1	0
Yazdıklarını düzenler.	2	1	1	50
Metindeki yardımcı fikirleri belirler.	2	2	0	100
Metindeki söz sanatlarını tespit eder.	1	1	0	100
Grafik, tablo ve çizelgeyle sunulan bilgileri yorumlar.	1	0	0	0
Metin türlerini ayırt eder.	1	1	0	100
Okuduklarında kullanılan düşünceyi geliştirme yollarını belirler.	1	1	0	100
Görsellerle ilgili soruları cevaplar.	1	1	0	100

Sözel (TAR)	S	D	Y	B%
Tarih				
Mustafa Kemal in askerlik hayatı ile ilgili olayları ve olguları onun kişilik özellikleri ile ilişkilendirir.	1	1	0	100
Avrupa daki gelişmelerin yansımaları bağlamında Osmanlı Devleti nin yirminci yüzyılın başlarındaki siyasi ve sos	3	3	0	100
Birinci Dünya Savaşı nin sebeplerini ve savaşın başlamasına yol açan gelişmeleri kavrar.	3	1	1	33
Birinci Dünya Savaşı nda Osmanlı Devleti nin durumu hakkında çıkarımlarda bulunur.	2	2	0	100
Gençlik döneminde Mustafa Kemal in fikir hayatını etkileyen önemli kişileri ve olayları kavrar.	1	1	0	100

Sözel (DİN)	S	D	Y	B%
Din K.ve A.B.				
Kader ve kaza inancını ayet ve hadislerle açıklar.	3	2	1	67
İnsanın ilmi, iradesi, sorumluluğu ile kader arasında ilişki kurar.	3	3	0	100
Hiz. Musa nin (a.s.) hayatını ana hatlarıyla tanıtır.	1	1	0	100
Ayet el-Kürsî'yi okur, anlamını söyler.	1	0	0	0
Kaza ve kader ile ilgili kavramları analiz eder.	2	1	0	50

Sözel (İNG)	S	D	Y	B%
İngilizce				
Students will be able to understand short and simple invitation letters, cards and e-mails.	2	0	0	0
Students will be able to understand short and simple texts about friendship.	3	1	0	33
Students will be able to structure a talk to make simple inquiries, give explanations and reasons.	1	1	0	100
Students will be able to talk about regular activities of teenagers.	3	1	1	33
Students will be able to express what they prefer, like and dislike.	1	1	0	100

Sayısal (MAT)	S	D	Y	B%
Matematik				
Sayıların ondalık gösterimlerini 10 un tam sayı kuvvetlerini kullanarak çözümler.	1	1	0	100
Verilen iki doğal sayının aralarında asal olmadığını belirler.	2	2	0	100
Çok büyük ve çok küçük sayıları bilimsel gösterimle ifade eder ve karşılaştırır.	1	0	0	0
Kareköklü bir ifadeyi a kök b şeklinde yazar ve a kök b şeklindeki ifadede katsayıyı kök içine alır.	1	1	0	100
Tam kare olmayan kareköklü bir sayının hangi iki doğal sayı arasında olduğunu belirler.	1	1	0	100
Kareköklü ifadelerde toplama ve çıkarma işlemlerini yapar.	1	0	0	0
Kareköklü ifadelerde çarpma ve bölme işlemlerini yapar.	2	1	1	50
İki doğal sayının en büyük ortak bölenini (EBOB) ve en küçük ortak katını (EKOK) hesaplar, ilgili problemleri çözer.	4	0	0	0
Üslü ifadelerle ilgili temel kuralları anlar, birbirine denk ifadeler oluşturur.	4	0	0	0
Verilen pozitif tam sayıların pozitif tam sayı çarpanlarını bulur, pozitif tam sayıların pozitif tam sayı çarpanlarını üslü	3	2	1	67

Sayısal (FEN)	S	D	Y	B%
Fen				
DNA nin kendini nasıl eşlediğini ifade eder.	2	0	2	0
İklim ve hava olayları arasındaki farkı açıklar.	3	3	0	100
Tek karakter çaprazlamaları ile ilgili problemler çözerek sonuçlar hakkında yorum yapar.	3	2	0	67
Kalıtım ile ilgili kavramları tanımlar.	1	1	0	100
Nükleotid, gen, DNA ve kromozom kavramlarını açıklayarak bu kavramlar arasında ilişki kurar.	2	2	0	100
Akraba evliliklerinin genetik sonuçlarını tartışır.	1	1	0	100
Mevsimlerin oluşumuna yönelik tahminlerde bulunur.	3	3	0	100
İklim biliminin (klimatoloji) bir bilim dalı olduğunu ve bu alanda çalışan uzmanlara iklim bilimci (klimatolog) adı verildiğini açıklar.	1	1	0	100
Canlıların yaşadıkları çevreye uyumlarını gözlem yaparak açıklar.	1	0	1	0
Örneklere yola çıkarak modifikasyonu açıklar.	1	1	0	100
Mutasyonla modifikasyon arasındaki farkları ile ilgili çıkarımlarda bulunur.	1	1	0	100
Örneklere yola çıkarak mutasyonu açıklar.	1	1	0	100