







## OKUL NET LİSTESİ (LGS sıralı)

										KATILIMLAR																		
										OKUL	İLÇE	İL	GENEL															
İL	İLÇE	OKUL			SINAV ADI			OKUL	İLÇE	İL	GENEL																	
ADANA	YÜREĞİR	KAZIM KARABEKİR ORTAOKULU			7. SINIF İŞLEYEN ZEKA TÜRKİYE GENEL			94	248	646	20387																	
Sıra	Ö.No	İsim	Sınıf	Sözel (TÜR)			Sözel (TAR)			Sözel (DİN)			Sözel (İNG)			Sayısal (MAT)			Sayısal (FEN)									
				Türkçe			Tarih			Din K.ve A.B.			İngilizce			Matematik			Fen									
				D	Y	N	D	Y	N	D	Y	N	D	Y	N	D	Y	N	D	Y	N							
Genel Ortalama				9	5	7,49	6	4	4,76	6	4	4,39	5	3	3,87	7	5	5,35	8	5	6,50	41	26	32,36	325,460			
Okul Ortalaması				9	5	7,12	6	4	4,15	5	4	3,90	5	4	3,40	6	6	4,35	8	6	5,48	38	30	28,40	308,270			

NET ORTALAMASINA GÖRE ŞUBE KARŞILAŞTIRMA

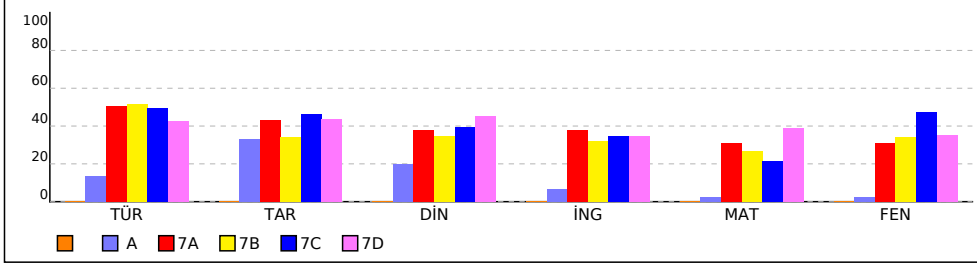

PUANA GÖRE ŞUBE KIYAS

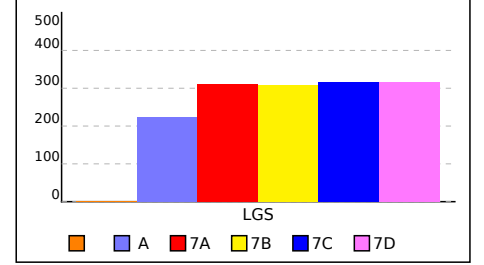

## SINIFI NET LİSTESİ (LGS sıralı)

										KATILIMLAR																			
										OKUL	İLÇE	İL	GENEL																
İL	İLÇE			OKUL			SINAV ADI			OKUL	İLÇE	İL	GENEL																
ADANA	YÜREĞİR			KAZIM KARABEKİR ORTAOKULU			7. SINIF İŞLEYEN ZEKA TÜRKİYE GENEL			94	248	646	20387																
Sıra	Ö.No	İsim	Sınıf	Sözel (TÜR)			Sözel (TAR)			Sözel (DİN)			Sözel (İNG)			Sayısal (MAT)			Sayısal (FEN)			Toplam	LGS	Dereceler					
				Türkçe			Tarih			Din K.ve A.B.			İngilizce			Matematik			Fen					Puanı	Snf	Okul	İlçe	İl	Genel
				D	Y	N	D	Y	N	D	Y	N	D	Y	N	D	Y	N	D	Y	N								
Genel Ortalama				9	5	7,49	6	4	4,76	6	4	4,39	5	3	3,87	7	5	5,35	8	5	6,50	41	26	32,36	325,460				
Okul Ortalaması				9	5	7,12	6	4	4,15	5	4	3,90	5	4	3,40	6	6	4,35	8	6	5,48	38	30	28,40	308,270				
SINIF:																													
1	0																												

NET ORTALAMALARINA GÖRE KIYASLAMA

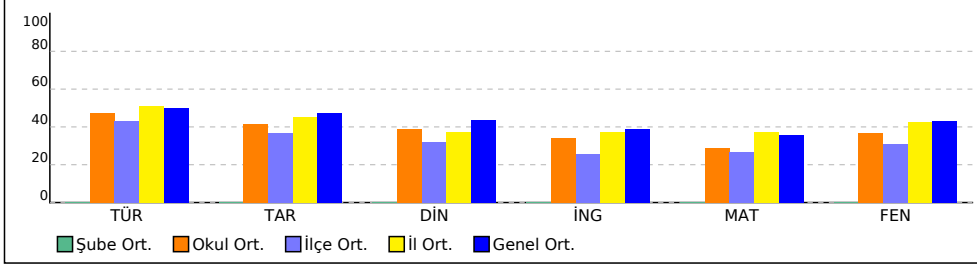

PUAN ORT. GÖRE KIYAS

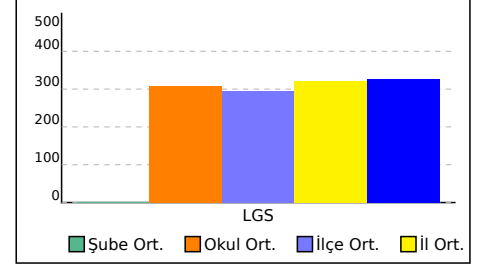

## A SINIFI NET LİSTESİ (LGS sıralı)

										KATILIMLAR																					
										OKUL	İLÇE	İL	GENEL																		
İL	İLÇE			OKUL			SINAV ADI			OKUL	İLÇE	İL	GENEL																		
ADANA	YÜREĞİR			KAZIM KARABEKİR ORTAOKULU			7. SINIF İŞLEYEN ZEKA TÜRKİYE GENEL			94	248	646	20387																		
Sıra	Ö.No	İsim	Sınıf	Sözel (TÜR)			Sözel (TAR)			Sözel (DİN)			Sözel (İNG)			Sayısal (MAT)			Sayısal (FEN)			Toplam	LGS	Dereceler							
				Türkçe			Tarih			Din K.ve A.B.			İngilizce			Matematik			Fen					Puanı	Snf	Okul	İlçe	İl	Genel		
				D	Y	N	D	Y	N	D	Y	N	D	Y	N	D	Y	N	D	Y	N									D	Y
Genel Ortalama				9	5	7,49	6	4	4,76	6	4	4,39	5	3	3,87	7	5	5,35	8	5	6,50	41	26	32,36	325,460						
Okul Ortalaması				9	5	7,12	6	4	4,15	5	4	3,90	5	4	3,40	6	6	4,35	8	6	5,48	38	30	28,40	308,270						
SINIF: A																															
1	137	HALA Y İ N	A	5	9	2,00	5	5	3,33	4	6	2,00	3	7	0,67	4	11	0,33	4	11	0,33	25	49	8,66	222,345	1	79	195	556	17869	% 88

NET ORTALAMALARINA GÖRE KIYASLAMA

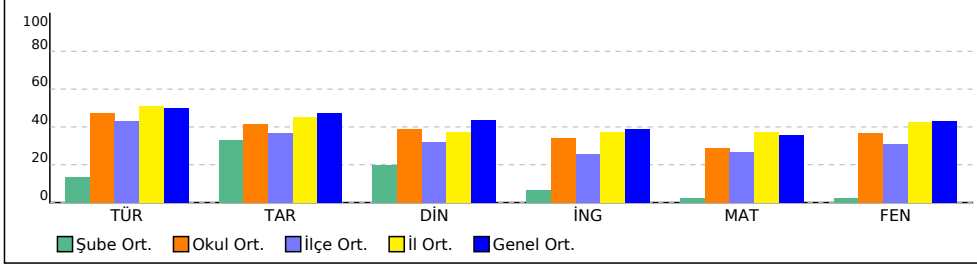

PUAN ORT. GÖRE KIYAS

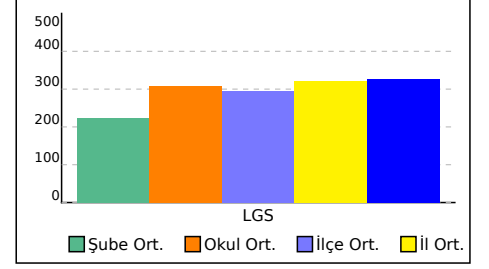

## 7A SINIFI NET LİSTESİ (LGS sıralı)

										KATILIMLAR																					
İL		İLÇE		OKUL				SINAV ADI				OKUL	İLÇE	İL	GENEL																
ADANA		YÜREĞİR		KAZIM KARABEKİR ORTAOKULU				7. SINIF İŞLEYEN ZEKA TÜRKİYE GENEL				94	248	646	20387																
Sıra	Ö.No	İsim	Sınıf	Sözel (TÜR)			Sözel (TAR)			Sözel (DİN)			Sözel (İNG)			Sayısal (MAT)			Sayısal (FEN)			Toplam		LGS	Dereceler						
				Türkçe			Tarih			Din K.ve A.B.			İngilizce			Matematik			Fen			Puanı			Snf	Okul	İlçe	İl	Genel		
				D	Y	N	D	Y	N	D	Y	N	D	Y	N	D	Y	N	D	Y	N	D	Y	N	D	Y	N	Puanı	Snf	Okul	İlçe
Genel Ortalama				9	5	7,49	6	4	4,76	6	4	4,39	5	3	3,87	7	5	5,35	8	5	6,50	41	26	32,36	325,460						
Okul Ortalaması				9	5	7,12	6	4	4,15	5	4	3,90	5	4	3,40	6	6	4,35	8	6	5,48	38	30	28,40	308,270						
SINIF: 7A																															
1	609	MUHAMMED EMİN AT,	7A	12	2	11,33	8	2	7,33	6	3	5,00	8	1	7,67	11	2	10,33	14	1	13,67	59	11	55,33	425,791	1	9	17	84	2770	
2	66	ÇINAR ÇELİK	7A	12	3	11,00	6	4	4,67	7	3	6,00	10	0	10,00	14	1	13,67	10	3	9,00	59	14	54,34	418,787	2	10	20	97	3256	
3	128	ÖMER BARAN YALÇIN	7A	13	2	12,33	9	1	8,67	8	2	7,33	10	0	10,00	10	3	9,00	11	4	9,67	61	12	57,00	416,111	3	11	21	100	3444	
4	191	SARA MANSUR	7A	12	3	11,00	8	2	7,33	5	5	3,33	8	2	7,33	7	3	6,00	12	2	11,33	52	17	46,32	383,876	4	20	38	183	5771	
5	8080	RÜSTEM OKÇUOĞLU	7A	11	3	10,00	8	2	7,33	9	1	8,67	6	3	5,00	10	1	9,67	9	6	7,00	53	16	47,67	383,850	5	21	39	184	5776	
6	83	ALPEREN GÜLEÇ	7A	11	2	10,33	7	2	6,33	7	2	6,33	7	0	7,00	12	2	11,33	6	5	4,33	50	13	45,65	376,844	6	25	46	206	6298	
7	135	FATMA KAZ	7A	9	3	8,00	7	2	6,33	9	1	8,67	8	0	8,00	8	2	7,33	10	3	9,00	51	11	47,33	374,368	7	27	49	212	6495	
8	149	AYŞE MANSUR	7A	12	2	11,33	4	5	2,33	7	3	6,00	9	1	8,67	10	3	9,00	5	6	3,00	47	20	40,33	356,824	8	31	65	253	7804	
9	173	YAĞMUR KAÇAR	7A	11	3	10,00	7	3	6,00	5	4	3,67	7	2	6,33	11	3	10,00	6	9	3,00	47	24	39,00	352,528	9	33	67	262	8141	
10	195	ELANUR KEKİLLİ	7A	11	3	10,00	7	3	6,00	5	2	4,33	5	3	4,00	8	5	6,33	8	3	7,00	44	19	37,66	350,834	10	34	68	265	8276	
11	18	MEL * İKAN	7A	14	1	13,67	7	3	6,00	6	3	5,00	7	3	6,00	7	7	4,67	6	8	3,33	47	25	38,67	348,314	11	36	71	273	8476	
12	97	ÖYKÜ DUMAN	7A	14	0	14,00	5	4	3,67	7	2	6,33	7	2	6,33	5	7	2,67	4	6	2,00	42	21	35,00	331,383	12	42	85	311	9789	
13	175	HİRA ÇABUK	7A	10	4	8,67	8	2	7,33	3	7	0,67	1	5	-0,67	3	1	2,67	10	3	9,00	35	22	27,67	319,344	13	45	96	343	10756	
14	54	MUSTAFA BUDULGAN	7A	10	4	8,67	6	3	5,00	6	2	5,33	5	2	4,33	4	2	3,33	5	6	3,00	36	19	29,66	307,472	14	48	107	379	11651	
15	601	MEHMET ALİ FERSAK	7A	6	9	3,00	7	3	6,00	6	4	4,67	3	6	1,00	6	3	5,00	10	5	8,33	38	30	28,00	307,254	15	49	108	380	11671	
16	599	İBRA İM ŞENOL	7A	7	6	5,00	6	4	4,67	4	6	2,00	2	4	0,67	2	5	0,33	2	4	0,67	23	29	13,34	243,362	16	71	176	522	16399	
17	666	GİKRET BURKAÇ	7A	5	10	1,67	4	6	2,00	3	6	1,00	1	6	-1,00	1	10	-2,33	5	10	1,67	19	48	3,01	204,761	17	82	216	584	18998	
18	210	MEHMET SÖNMEZ TEI	7A	4	11	0,33	2	6	0,00	4	6	2,00	1	6	-1,00	2	10	-1,33	4	11	0,33	17	50	0,33	194,060	18	85	220	593	19489	
19	37	AYŞEGÜLNİSA RÜMER	7A	5	8	2,33	3	7	0,67	1	9	-2,00	2	8	-0,67	1	14	-3,67	5	10	1,67	17	56	-1,67	191,894	19	87	224	598	19590	
20	700	DUMU ELCELUL	7A	6	8	3,33	0	10	-3,33	0	10	-3,33	2	8	-0,67	2	13	-2,33	4	10	0,67	14	59	-5,66	187,738	20	89	229	607	19749	
21	41	MUSTAFA ENES KAYA	7A	5	10	1,67	3	7	0,67	2	8	-0,67	0	10	-3,33	1	4	-0,33	2	13	-2,33	13	52	-4,32	183,410	21	90	236	615	19873	
22	154	HAVVANUR ÇAKIR	7A	3	12	-1,00	2	8	-0,67	5	5	3,33	1	9	-2,00	4	11	0,33	1	14	-3,67	16	59	-3,68	174,734	22	92	243	625	20059	

NET ORTALAMALARINA GÖRE KIYASLAMA

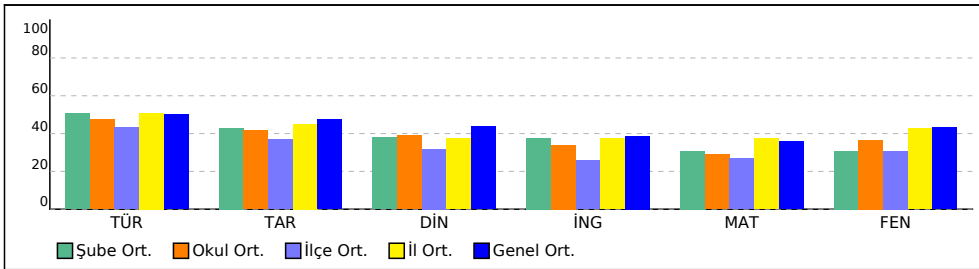

PUAN ORT. GÖRE KIYAS

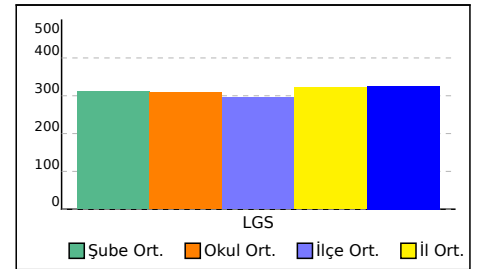

## 7B SINIFI NET LİSTESİ (LGS sıralı)

										KATILIMLAR			
İL		İLÇE		OKUL			SINAV ADI			OKUL	İLÇE	İL	GENEL
ADANA		YÜREĞİR		KAZIM KARABEKİR ORTAOKULU			7. SINIF İŞLEYEN ZEKA TÜRKİYE GENEL			94	248	646	20387

Sıra	Ö.No	İsim	Sınıf	Sözel (TÜR)			Sözel (TAR)			Sözel (DİN)			Sözel (İNG)			Sayısal (MAT)			Sayısal (FEN)			Toplam			LGS	Dereceler								
				Türkçe			Tarih			Din K.ve A.B.			İngilizce			Matematik			Fen			Puanı			Puanı	Snf	Okul	İlçe	İl	Genel				
				D	Y	N	D	Y	N	D	Y	N	D	Y	N	D	Y	N	D	Y	N	D	Y	N	D	Y	N	Puanı	Snf	Okul	İlçe	İl	Genel	
Genel Ortalama				9	5	7,49	6	4	4,76	6	4	4,39	5	3	3,87	7	5	5,35	8	5	6,50	41	26	32,36	325,460									
Okul Ortalaması				9	5	7,12	6	4	4,15	5	4	3,90	5	4	3,40	6	6	4,35	8	6	5,48	38	30	28,40	308,270									
SINIF: 7B																																		
1	155	NAZMIYE AVCI	7B	14	0	14,00	8	2	7,33	8	2	7,33	10	0	10,00	14	1	13,67	15	0	15,00	69	5	67,33	475,346	1	2	2	8	314	% 1,54			
2	187	FEYZAN ZEHRA ÇELELİ	7B	15	0	15,00	5	4	3,67	6	4	4,67	10	0	10,00	11	4	9,67	14	1	13,67	61	13	56,68	438,294	2	7	11	63	2043	% 10			
3	75	DURU CAN	7B	15	0	15,00	7	2	6,33	8	2	7,33	10	0	10,00	12	3	11,00	11	4	9,67	63	11	59,33	436,606	3	8	12	66	2133	% 10			
4	208	SELVİNAZ CAN	7B	11	4	9,67	9	1	8,67	6	4	4,67	8	2	7,33	11	3	10,00	13	2	12,33	58	16	52,67	409,259	4	14	29	124	3921	% 19			
5	197	BUĞRA YURT	7B	14	1	13,67	7	2	6,33	6	4	4,67	9	1	8,67	10	5	8,33	11	4	9,67	57	17	51,34	406,013	5	16	31	133	4143	% 20			
6	53	UTKU EREN EYNUR	7B	12	3	11,00	7	3	6,00	7	3	6,00	4	4	2,67	8	4	6,67	12	2	11,33	50	19	43,67	382,168	6	24	44	191	5920	% 29			
7	162	ALPEREN BAĞLAR	7B	11	4	9,67	7	3	6,00	5	5	3,33	6	3	5,00	5	5	3,33	11	4	9,67	45	24	37,00	346,290	7	37	72	277	8640	% 42			
8	198	MUHAMMED KAAAN AN	7B	9	3	8,00	7	3	6,00	5	4	3,67	5	4	3,67	9	4	7,67	8	7	5,67	43	25	34,68	337,826	8	41	80	298	9306	% 46			
9	188	KAAAN BERKE ÖNDER	7B	12	3	11,00	3	7	0,67	6	4	4,67	3	7	0,67	8	6	6,00	5	10	1,67	37	37	24,68	309,982	9	47	106	373	11459	% 56			
10	152	HALİL UĞUR UKILIÇ	7B	9	1	8,67	5	4	3,67	4	3	3,00	3	7	0,67	6	3	5,00	4	6	2,00	31	24	23,01	295,829	10	51	117	407	12572	% 62			
11	127	EGEMEN ŞEREMET	7B	9	5	7,33	6	3	5,00	4	4	2,67	1	0	1,00	6	5	4,33	4	8	1,33	30	25	21,66	284,083	11	55	126	429	13422	% 66			
12	165	YAREN UÇARR	7B	7	5	5,33	1	6	-1,00	7	1	6,67	4	3	3,00	3	8	0,33	4	8	1,33	26	31	15,66	252,414	12	61	159	499	15771	% 77			
13	13	DURU KAYIŞLIOĞLU	7B	6	9	3,00	2	8	-0,67	4	6	2,00	7	3	6,00	5	10	1,67	6	9	3,00	30	45	15,00	250,665	13	62	160	500	15891	% 78			
14	68	SEBAHATTİN BAZ	7B	7	8	4,33	5	5	3,33	2	7	-0,33				2	8	-0,67	7	6	5,00	23	34	11,66	247,247	14	65	169	514	16137	% 79			
15	148	ASUMAN ATASEVER	7B	7	7	4,67	3	7	0,67	3	5	1,33				3	5	1,33	5	9	2,00	21	33	10,00	242,585	15	72	178	525	16459	% 81			
16	119	ZEYNEP KOŞTUR	7B	7	5	5,33	3	7	0,67	6	3	5,00	0	6	-2,00	1	10	-2,33	5	7	2,67	22	38	9,34	235,011	16	73	185	538	17020	% 83			
17	59	RIYAD ŞIKRI	7B	7	8	4,33	4	6	2,00	4	6	2,00	3	7	0,67	3	12	-1,00	4	11	0,33	25	50	8,33	225,198	17	76	190	550	17688	% 87			
18	194	HASA MERT KURTAR	7B	3	7	0,67	5	5	3,33	5	5	3,33							4	6	2,00	17	23	9,33	223,849	18	78	192	553	17776	% 87			
19	90	HİRANUR KÖYYAR	7B	7	6	5,00	4	6	2,00	2	7	-0,33	1	4	-0,33	1	14	-3,67	3	11	-0,67	18	48	2,00	201,813	19	83	217	585	19148	% 94			
20	158	SUDENAZ KAYA	7B	3	12	-1,00	1	9	-2,00	1	9	-2,00	0	10	-3,33	3	12	-1,00	0	15	-5,00	8	67	-14,33	142,478	20	93	247	631	20258	% 99			

NET ORTALAMALARINA GÖRE KIYASLAMA

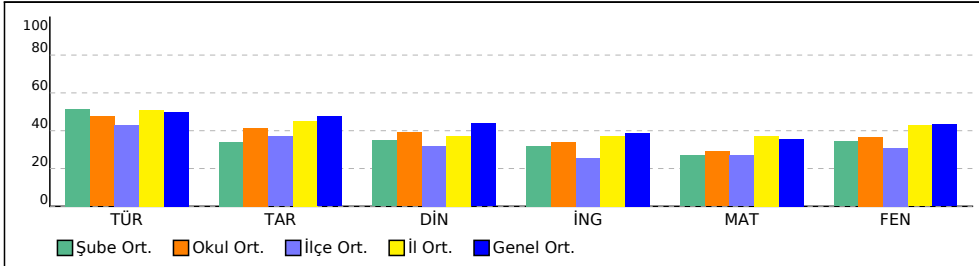

PUAN ORT. GÖRE KIYAS

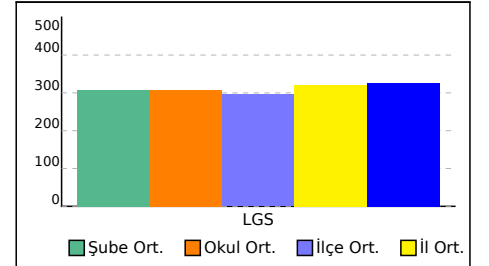



## 7C SINIFI NET LİSTESİ (LGS sıralı)

										KATILIMLAR					
İL		İLÇE		OKUL				SINAV ADI				OKUL	İLÇE	İL	GENEL
ADANA		YÜREĞİR		KAZIM KARABEKİR ORTAOKULU				7. SINIF İŞLEYEN ZEKA TÜRKİYE GENEL				94	248	646	20387

Sıra	Ö.No	İsim	Sınıf	Sözel (TÜR)			Sözel (TAR)			Sözel (DİN)			Sözel (İNG)			Sayısal (MAT)			Sayısal (FEN)			Toplam			LGS	Dereceler						
				Türkçe			Tarih			Din K.ve A.B.			İngilizce			Matematik			Fen			Puanı			Puani	Snf	Okul	İlçe	İl	Genel		
				D	Y	N	D	Y	N	D	Y	N	D	Y	N	D	Y	N	D	Y	N	D	Y	N	D	Y	N	Puani	Snf	Okul	İlçe	İl
Genel Ortalama				9	5	7,49	6	4	4,76	6	4	4,39	5	3	3,87	7	5	5,35	8	5	6,50	41	26	32,36	325,460							
Okul Ortalaması				9	5	7,12	6	4	4,15	5	4	3,90	5	4	3,40	6	6	4,35	8	6	5,48	38	30	28,40	308,270							
SINIF: 7C																																
1	160	MELİKE TEPŞİ	7C	13	2	12,33	10	0	10,00	9	1	8,67	8	2	7,33	15	0	15,00	15	0	15,00	70	5	68,33	477,075	1	1	1	7	269	% 1,32	
2	116	ÖMER YILDIRIM	7C	13	2	12,33	8	2	7,33	9	1	8,67	5	1	4,67	7	5	5,33	14	1	13,67	56	12	52,00	407,502	2	15	30	129	4048	% 20	
3	176	ELA KOÇ	7C	12	2	11,33	10	0	10,00	10	0	10,00	9	1	8,67	5	6	3,00	13	2	12,33	59	11	55,33	398,941	3	18	33	150	4656	% 23	
4	167	EYMEYEN URUS	7C	11	4	9,67	7	3	6,00	7	3	6,00	6	4	4,67	10	4	8,67	12	3	11,00	53	21	46,01	387,663	4	19	37	174	5492	% 27	
5	56	YANKI MUSTAFA YAVU	7C	11	2	10,33	9	1	8,67	6	4	4,67	5	5	3,33	9	6	7,00	11	4	9,67	51	22	43,67	375,279	5	26	47	210	6428	% 32	
6	11	ALİ ER N HÜKÜMDAR	7C	11	3	10,00	9	1	8,67	4	5	2,33	0	1	-0,33	9	3	8,00	11	4	9,67	44	17	38,34	366,236	6	29	58	235	7126	% 35	
7	52	İREM ASL NBABA	7C	10	4	8,67	6	4	4,67	5	4	3,67	7	2	6,33	9	3	8,00	10	2	9,33	47	19	40,67	364,674	7	30	60	237	7224	% 35	
8	156	BATUHAN BULUT	7C	7	6	5,00	8	1	7,67	6	4	4,67	4	4	2,67	7	6	5,00	14	1	13,67	46	22	38,68	352,719	8	32	66	261	8133	% 40	
9	32	NADİDE ÇİNÇİK	7C	11	4	9,67	6	4	4,67	6	4	4,67	10	0	10,00	4	10	0,67	12	3	11,00	49	25	40,68	348,837	9	35	70	272	8432	% 41	
10	192	BUSE KÖROĞLU	7C	12	3	11,00	7	3	6,00	6	4	4,67	5	4	3,67	5	7	2,67	10	4	8,67	45	25	36,68	345,478	10	38	73	278	8692	% 43	
11	150	ECRİN YANKI ALTUN	7C	9	6	7,00	6	4	4,67	4	6	2,00	7	3	6,00	8	2	7,33	10	4	8,67	44	25	35,67	343,827	11	39	75	281	8829	% 43	
12	164	KAAN ÇULHA	7C	12	3	11,00	7	3	6,00	7	3	6,00	1	9	-2,00	5	6	3,00	10	5	8,33	42	29	32,33	337,937	12	40	79	297	9296	% 46	
13	183	AYLENUR YILDIRIM	7C	10	5	8,33	8	2	7,33	6	4	4,67	7	3	6,00	5	10	1,67	9	6	7,00	45	30	35,00	324,013	13	43	90	328	10352	% 51	
14	271	MİRAC ÇINAR ŞİRİN	7C	11	4	9,67	7	3	6,00	3	7	0,67	7	3	6,00	5	9	2,00	9	6	7,00	42	32	31,34	320,729	14	44	93	338	10643	% 52	
15	48	DAMLA YÜZER	7C	8	7	5,67	4	6	2,00	6	4	4,67	9	1	8,67	2	8	-0,67	11	3	10,00	40	29	30,34	306,347	15	50	110	383	11740	% 58	
16	63	ASEL SARIGEÇİLİ	7C	8	5	6,33	5	4	3,67	4	4	2,67	7	2	6,33	4	8	1,33	8	6	6,00	36	29	26,33	294,158	16	52	118	411	12693	% 62	
17	213	OĞUZHAN KARAVELİC	7C	9	6	7,00	3	7	0,67	8	2	7,33	2	8	-0,67	2	13	-2,33	10	5	8,33	34	41	20,33	281,847	17	56	130	437	13622	% 67	
18	96	NİSA SEZGİNLER	7C	9	5	7,33	4	6	2,00	5	5	3,33	6	4	4,67	2	9	-1,00	6	4	4,67	32	33	21,00	275,087	18	57	136	452	14134	% 69	
19	52	YASEMİN GÜL KURT	7C	8	7	5,67	1	9	-2,00	2	8	-0,67	7	3	6,00	6	9	3,00	4	11	0,33	28	47	12,33	249,375	19	64	164	507	15998	% 78	
20	60	MUSTAFA ÇAM	7C	8	7	5,67	7	3	6,00	1	9	-2,00	0	10	-3,33	4	11	0,33	6	9	3,00	26	49	9,67	244,768	20	69	174	520	16298	% 80	
21	243	SENANUR SÜRER	7C	7	6	5,00	2	7	-0,33	6	3	5,00	2	6	0,00	1	9	-2,00	6	6	4,00	24	37	11,67	243,632	21	70	175	521	16378	% 80	
22	169	EMİNE NUR NARİN	7C	7	8	4,33	4	5	2,33	3	5	1,33	2	8	-0,67	4	11	0,33	4	11	0,33	24	48	7,98	228,922	22	74	187	544	17444	% 86	
23	0	HİTAM BATAHİ	7C	6	9	3,00	2	8	-0,67	3	7	0,67	3	6	1,00	6	8	3,33	3	11	-0,67	23	49	6,66	227,780	23	75	189	546	17528	% 86	
24	6049	SECE BATAHİ	7C	4	11	0,33	4	6	2,00	3	7	0,67	1	9	-2,00	4	11	0,33	3	12	-1,00	19	56	0,33	195,159	24	84	219	592	19448	% 95	
25	163	SEMİHA YILMAZ	7C	3	11	-0,67	4	6	2,00	5	4	3,67	2	8	-0,67	4	11	0,33	2	13	-2,33	20	53	2,33	192,455	25	86	223	596	19560	% 96	

NET ORTALAMALARINA GÖRE KIYASLAMA

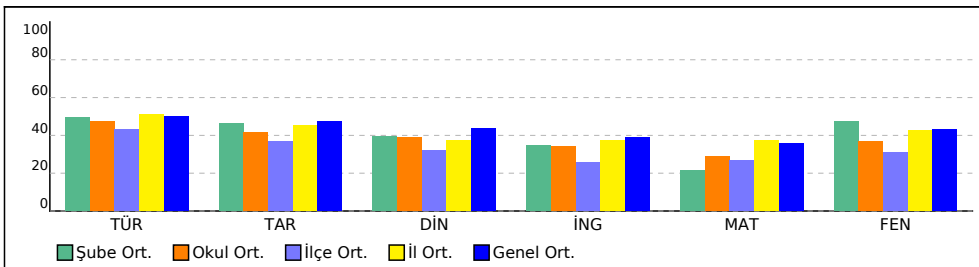

PUAN ORT. GÖRE KIYAS

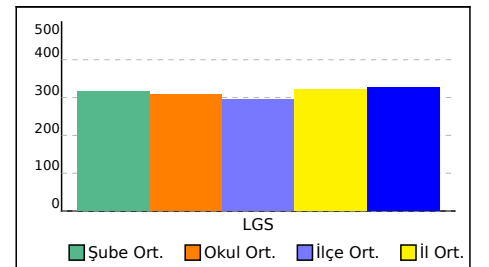

## 7D SINIFI NET LİSTESİ (LGS sıralı)

KATILIMLAR

İL		İLÇE		OKUL			SINAV ADI			OKUL	İLÇE	İL	GENEL
ADANA		YÜREĞİR		KAZIM KARABEKİR ORTAOKULU			7. SINIF İŞLEYEN ZEKA TÜRKİYE GENEL			94	248	646	20387

Sıra	Ö.No	İsim	Sınıf	Sözel (TÜR)			Sözel (TAR)			Sözel (DİN)			Sözel (İNG)			Sayısal (MAT)			Sayısal (FEN)			Toplam			LGS	Dereceler						
				Türkçe			Tarih			Din K.ve A.B.			İngilizce			Matematik			Fen			Puanı			Puani	Snf	Okul	İlçe	İl	Genel		
				D	Y	N	D	Y	N	D	Y	N	D	Y	N	D	Y	N	D	Y	N	D	Y	N	D	Y	N	Puani	Snf	Okul	İlçe	İl
Genel Ortalama				9	5	7,49	6	4	4,76	6	4	4,39	5	3	3,87	7	5	5,35	8	5	6,50	41	26	32,36	325,460							
Okul Ortalaması				9	5	7,12	6	4	4,15	5	4	3,90	5	4	3,40	6	6	4,35	8	6	5,48	38	30	28,40	308,270							
SINIF: 7D																																
1	151	ELİF İRAZ DEMİRDÖVİ	7D	14	1	13,67	7	3	6,00	10	0	10,00	10	0	10,00	14	0	14,00	14	1	13,67	69	5	67,34	471,955	1	3	3	11	413	% 2,03	
2	204	SILA NAZ GEMALMAZ	7D	14	1	13,67	9	1	8,67	9	1	8,67	7	3	6,00	14	1	13,67	13	2	12,33	66	9	63,01	457,993	2	4	4	25	974	% 4,78	
3	104	ZEYNEP ECE GÜN	7D	12	3	11,00	8	2	7,33	7	3	6,00	10	0	10,00	14	1	13,67	13	1	12,67	64	10	60,67	443,502	3	5	9	56	1761	% 8,64	
4	181	HATİCE MELEK TUTAR	7D	12	1	11,67	10	0	10,00	5	4	3,67	6	4	4,67	15	0	15,00	13	2	12,33	61	11	57,34	442,431	4	6	10	58	1804	% 8,85	
5	299	GÖKÇE MELEK UZ	7D	10	5	8,33	9	1	8,67	8	1	7,67	3	2	2,33	11	3	10,00	15	0	15,00	56	12	52,00	413,512	5	12	25	109	3614	% 18	
6	179	MELİSDÇÖREKLİ	7D	13	2	12,33	7	3	6,00	8	2	7,33	6	4	4,67	12	2	11,33	11	4	9,67	57	17	51,33	412,889	6	13	26	111	3654	% 18	
7	650	HİRA KÜTÜK	7D	12	2	11,33	6	4	4,67	8	2	7,33	8	0	8,00	8	5	6,33	14	1	13,67	56	14	51,33	404,932	7	17	32	135	4228	% 21	
8	87	UMUT ÇEVİK	7D	10	4	8,67	7	3	6,00	5	4	3,67	4	6	2,00	11	4	9,67	13	2	12,33	50	23	42,34	383,815	8	22	40	185	5778	% 28	
9	206	FATMA GÜNDOĞAN	7D	12	3	11,00	9	1	8,67	7	3	6,00	8	1	7,67	12	3	11,00	6	6	4,00	54	17	48,34	382,348	9	23	43	190	5902	% 29	
10	8	ADA BAŞCI	7D	10	4	8,67	9	0	9,00	6	2	5,33	4	6	2,00	12	3	11,00	7	2	6,33	48	17	42,33	370,000	10	28	54	226	6845	% 34	
11	19	ZEYNEP ERİKAN	7D	10	5	8,33	7	3	6,00	4	6	2,00	6	2	5,33	7	5	5,33	6	6	4,00	40	27	30,99	317,606	11	46	98	347	10886	% 53	
12	14	RASHA M AEID	7D	6	9	3,00	3	7	0,67	6	4	4,67	3	7	0,67	9	6	7,00	8	7	5,67	35	40	21,68	292,264	12	53	120	415	12829	% 63	
13	190	YAĞIZ KAĞAN YETİM	7D	8	3	7,00	4	5	2,33	3	6	1,00	5	5	3,33	8	4	6,67	3	8	0,33	31	31	20,66	284,421	13	54	125	427	13396	% 66	
14	290	UMUT MUTLU	7D	7	6	5,00	5	5	3,33	6	3	5,00	4	6	2,00	6	8	3,33	5	10	1,67	33	38	20,33	271,635	14	58	139	460	14385	% 71	
15	58	MEHMET EREM ALTUN	7D	8	6	6,00	4	4	2,67	6	3	5,00	5	3	4,00	3	10	-0,33	5	6	3,00	31	32	20,34	266,787	15	59	145	472	14742	% 72	
16	47	NURTEN KARAMAN	7D	8	7	5,67	5	4	3,67	7	3	6,00	4	6	2,00	4	11	0,33	4	11	0,33	32	42	18,00	255,326	16	60	155	493	15553	% 76	
17	284	YUSU	7D	7	8	4,33	3	7	0,67	9	1	8,67	3	7	0,67	7	6	5,00	0	11	-3,67	29	40	15,67	249,785	17	63	161	502	15958	% 78	
18	106	MUSTAFA SELİM AKSC	7D	4	11	0,33	1	9	-2,00	8	2	7,33	4	6	2,00	7	8	4,33	5	10	1,67	29	46	13,66	245,774	18	66	171	517	16230	% 80	
19	614	DEMİR BARIL	7D	6	9	3,00	6	4	4,67	5	5	3,33	5	5	3,33	3	12	-1,00	6	9	3,00	31	44	16,33	245,656	19	67	172	518	16239	% 80	
20	85	MUSTAFA EFE BALCI	7D	6	9	3,00	5	5	3,33	3	7	0,67	3	7	0,67	2	13	-2,33	9	6	7,00	28	47	12,34	245,064	20	68	173	519	16279	% 80	
21	153	BUSENUR BAKİ	7D	6	8	3,33	5	5	3,33	3	7	0,67	5	3	4,00	3	9	0,00	3	12	-1,00	25	44	10,33	224,077	21	77	191	551	17754	% 87	
22	161	SAMET KÖŞGEROĞLU	7D	4	11	0,33	5	5	3,33	6	4	4,67	3	7	0,67	5	10	1,67	3	12	-1,00	26	49	9,67	219,804	22	80	197	558	18039	% 88	
23	159	HALİT KOÇ	7D	2	13	-2,33	3	7	0,67	2	8	-0,67	3	7	0,67	6	9	3,00	6	9	3,00	22	53	4,34	214,773	23	81	205	568	18364	% 90	
24	147	ADNAN EFE TURGUT	7D	5	9	2,00	2	8	-0,67	1	8	-1,67	1	7	-1,33	4	7	1,67	1	12	-3,00	14	51	-3,00	191,122	24	88	226	601	19619	% 96	
25	124	CELAL CAN KILIÇVUR	7D	4	11	0,33	4	6	2,00	3	7	0,67	3	7	0,67	1	14	-3,67	3	11	-0,67	18	56	-0,67	180,484	25	91	238	618	19964	% 98	

NET ORTALAMALARINA GÖRE KIYASLAMA

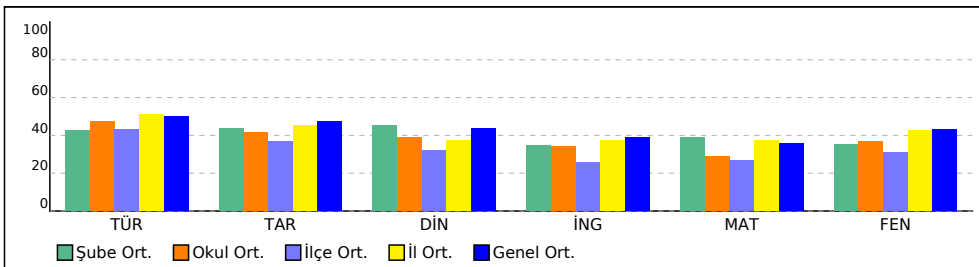

PUAN ORT. GÖRE KIYAS

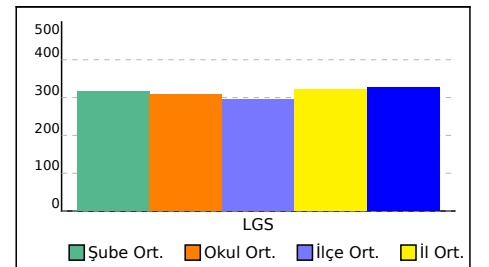

SINAV SONUÇ BELGESİ									
ADANA / YÜREĞİR / KAZIM KARABEKİR ORTAOKULU									
Öğrenci					Numara		Sınıf		
					0				
Puan Türü	Puan	Genel Ort.	Dereceler						
			Snf	Kurum	İlçe	İl	Genel		
Netler çok düşük olduğu için herhangi bir puan hesaplanmamıştır.									
Katılımlar: 1 94 248 646 20387									
Ders	Soru	Doğru	Yanlış	Net	Başarı %	Sınıf Ort.	Kurum Ort.	Genel Ort.	
Toplam:	75	0	0	0,00	0	0,00	28,39	32,36	
Soru No									

## 7. SINIF İŞLEYEN ZEKA TÜRKİYE GENELİ DENEME SINAVI

### DERSLERE GÖRE BAŞARI ANALİZİ

Sözel (TÜR)									
<b>Türkçe</b>									
Bağlamdan yararlanarak bilmediği kelime ve kelime gruplarının anlamını tahmin eder.									
Metindeki iş ve işlem basamaklarını kavrar.									
Metnin konusunu belirler.									
Fiillerin anlam özelliklerini fark eder.									
Yazdıklarını düzenler.									
Metnin içeriğini yorumlar.									
Metnin ana fikrini/ana duygusunu belirler.									
Metinle ilgili soruları cevaplar.									
Grafik, tablo ve çizelgeyle sunulan bilgileri yorumlar.									
Medya metinlerini değerlendirir.									
Noktalama işaretlerine dikkat ederek sesli ve sessiz okur.									
Metindeki hikâye unsurlarını belirler.									
<b>Sözel (TAR)</b>									
<b>Tarih</b>									
İletişimi etkileyen tutum ve davranışları analiz ederek kendi tutum ve davranışlarını sorgular.									
Bireysel ve toplumsal ilişkilerde olumlu iletişim yollarını kullanır.									
Medyanın sosyal değişim ve etkileşimdeki rolünü tartışır.									
<b>Sözel (DİN)</b>									
<b>Din K.ve A.B.</b>									
Varlıklar âlemini özelliklerine göre ayırt eder.									
Melekleri özellikleri ve görevlerine göre sınıflandırır.									
<b>Sözel (İNG)</b>									
<b>İngilizce</b>									
Students will be able to talk about other people's appearances and personalities.									
Students will be able to understand a simple text about appearances, personalities, and comparisons including ex									
Students will be able to report on appearances and personalities of other people.									
<b>Sayısal (MAT)</b>									
<b>Matematik</b>									
Tam sayılarla toplama ve çıkarma işlemlerini yapar, ilgili problemleri çözer.									
Toplama işleminin özelliklerini akıcı işlem yapmak için birer strateji olarak kullanır.									
Tam sayılarla çarpma ve bölme işlemlerini yapar.									
<b>Sayısal (FEN)</b>									
<b>Fen</b>									
Uzay teknolojilerini açıklar.									
Basit bir teleskop modeli hazırlayarak sunar.									
Yıldız kavramını açıklar.									
Teleskobun gök bilimin gelişimindeki önemine yönelik çıkarımda bulunur.									
Yıldız oluşum sürecinin farkına varır.									
Teknoloji ile uzay araştırmaları arasındaki ilişkiyi açıklar.									
Teleskobun yapısını ve ne işe yaradığını açıklar.									
Uzay kirliliğinin nedenlerini ifade ederek bu kirliliğin yol açabileceği olası sonuçları tahmin eder.									

## SINAV SONUÇ BELGESİ

ADANA / YÜREĞİR / KAZIM KARABEKİR ORTAOKULU

Öğrenci	Numara	Sınıf					
HALA Y İ N	137	A					
Puan Türü	Puan	Genel Ort.	Dereceler				
LGS	▼ 222,345	325,460	Snf	Kurum	İlçe	İl	Genel
			1	79	195	556	17869
Puanı Hesaplanan:			93	247	631	20315	
Katılımlar:			1	94	248	646	20387

Ders	Soru	Doğru	Yanlış	Net	Başarı %	Sınıf Ort.	Kurum Ort.	Genel Ort.
Türkçe	15	5	9	2,00	13	◆ 2,00	▼ 7,12	▼ 7,49
Tarih	10	5	5	3,33	33	◆ 3,33	▼ 4,15	▼ 4,76
Din K.ve A.B.	10	4	6	2,00	20	◆ 2,00	▼ 3,90	▼ 4,39
İngilizce	10	3	7	0,67	7	◆ 0,67	▼ 3,40	▼ 3,87
Matematik	15	4	11	0,33	2	◆ 0,33	▼ 4,35	▼ 5,35
Fen	15	4	11	0,33	2	◆ 0,33	▼ 5,48	▼ 6,50
<b>Toplam:</b>	<b>75</b>	<b>25</b>	<b>49</b>	<b>8,67</b>	<b>12</b>	<b>◆ 8,67</b>	<b>▼ 28,39</b>	<b>▼ 32,36</b>

Soru No	123456789012345
Sözel (TÜR)	Bca *aDcabAdbDD
Cevap Anh.	B CBABBCDACDAACDD
Sözel (TAR)	dBCdBAbCca
Cevap Anh.	B ABCABAACBD
Sözel (DİN)	aAdABdcabB
Cevap Anh.	B CACABBDCCB
Sözel (İNG)	adbcbBaBCd
Cevap Anh.	B DACDABDBCA
Sayısal (MAT)	AbcDbbbbBcadBdca
Cevap Anh.	B ACADDACBDCBBABD
Sayısal (FEN)	bcbaAdbcbABdBba
Cevap Anh.	B CBCBABAADABCDD

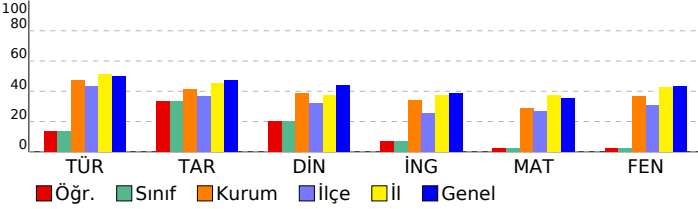

## 7. SINIF İŞLEYEN ZEKA TÜRKİYE GENELİ DENEME SINAVI

## DERSLERE GÖRE BAŞARI ANALİZİ

Sözel (TÜR)	S	D	Y	B%
<b>Türkçe</b>				
Bağlamdan yararlanarak bilmediği kelime ve kelime gruplarının anlamını tahmin eder.	3	1	2	33
Metindeki iş ve işlem basamaklarını kavrar.	1	0	1	0
Metnin konusunu belirler.	1	0	1	0
Faillerin anlam özelliklerini fark eder.	2	1	1	50
Yazdıklarını düzenler.	1	0	1	0
Metnin içeriğini yorumlar.	1	0	1	0
Metnin ana fikrini/ana duygusunu belirler.	1	0	1	0
Metinle ilgili soruları cevaplar.	1	1	0	100
Grafik, tablo ve çizelgeyle sunulan bilgileri yorumlar.	1	1	0	100
Medya metinlerini değerlendirir.	1	0	1	0
Noktalama işaretlerine dikkat ederek sesli ve sessiz okur.	1	0	0	0
Metindeki hikâye unsurlarını belirler.	1	1	0	100

Sözel (TAR)	S	D	Y	B%
<b>Tarih</b>				
İletişimi etkileyen tutum ve davranışları analiz ederek kendi tutum ve davranışlarını sorgular.	4	2	2	50
Bireysel ve toplumsal ilişkilerde olumlu iletişim yollarını kullanır.	5	2	3	40
Medyanın sosyal değişim ve etkileşimdeki rolünü tartışır.	1	1	0	100

Sözel (DİN)	S	D	Y	B%
<b>Din K.ve A.B.</b>				
Varlıklar âlemini özelliklerine göre ayırır eder.	5	1	4	20
Melekleri özellikleri ve görevlerine göre sınıflandırır.	5	3	2	60

Sözel (İNG)	S	D	Y	B%
<b>İngilizce</b>				
Students will be able to talk about other people's appearances and personalities.	2	2	0	100
Students will be able to understand a simple text about appearances, personalities, and comparisons including ex	4	1	3	25
Students will be able to report on appearances and personalities of other people.	4	0	4	0

Sayısal (MAT)	S	D	Y	B%
<b>Matematik</b>				
Tam sayılarla toplama ve çıkarma işlemlerini yapar, ilgili problemleri çözer.	8	2	6	25
Toplama işleminin özelliklerini akıcı işlem yapmak için birer strateji olarak kullanır.	4	1	3	25
Tam sayılarla çarpma ve bölme işlemlerini yapar.	3	1	2	33

Sayısal (FEN)	S	D	Y	B%
<b>Fen</b>				
Uzay teknolojilerini açıklar.	3	1	2	33
Basit bir teleskop modeli hazırlayarak sunar.	1	0	1	0
Yıldız kavramını açıklar.	3	2	1	67
Teleskobun gök bilim gelişimindeki önemine yönelik çıkarımda bulunur.	3	0	3	0
Yıldız oluşum sürecinin farkına varır.	2	1	1	50
Teknoloji ile uzay araştırmaları arasındaki ilişkiyi açıklar.	1	0	1	0
Teleskobun yapısını ve ne işe yaradığını açıklar.	1	0	1	0
Uzay kirliliğinin nedenlerini ifade ederek bu kirliliğin yol açabileceği olası sonuçları tahmin eder.	1	0	1	0

SINAV SONUÇ BELGESİ							
ADANA / YÜREĞİR / KAZIM KARABEKİR ORTAOKULU							
Öğrenci				Numara		Sınıf	
ALPEREN GÜLEÇ				83		7A	
Puan Türü	Puan	Genel Ort.	Dereceler				
			Snf	Kurum	İlçe	İl	Genel
LGS	▲ 376,844	325,460	6	25	46	206	6298
Puani Hesaplanan:			93	247	631	20315	
Katılımlar:			22	94	248	646	20387

Ders	Soru	Doğru	Yanlış	Net	Başarı %	Sınıf Ort.	Kurum Ort.	Genel Ort.
Türkçe	15	11	2	10,33	69	▲ 7,58	▲ 7,12	▲ 7,49
Tarih	10	7	2	6,33	63	▲ 4,29	▲ 4,15	▲ 4,76
Din K.ve A.B.	10	7	2	6,33	63	▲ 3,80	▲ 3,90	▲ 4,39
İngilizce	10	7	0	7,00	70	▲ 3,77	▲ 3,40	▲ 3,87
Matematik	15	12	2	11,33	76	▲ 4,62	▲ 4,35	▲ 5,35
Fen	15	6	5	4,33	29	▼ 4,62	▼ 5,48	▼ 6,50
<b>Toplam:</b>	<b>75</b>	<b>50</b>	<b>13</b>	<b>45,67</b>	<b>61</b>	<b>▲ 28,68</b>	<b>▲ 28,39</b>	<b>▲ 32,36</b>

Soru No	123456789012345
Sözel (TÜR)	dBC ACbAADcDCB
Cevap Anh.	A ABBCDACDAADCDCB
Sözel (TAR)	cDdAAC BCA
Cevap Anh.	A BDBAACABCA
Sözel (DİN)	cBBCACD Dd
Cevap Anh.	A ABBCACDBDC
Sözel (İNG)	ADABD CD
Cevap Anh.	A BCADABDACD
Sayısal (MAT)	ADDACcDBaB CBAC
Cevap Anh.	A ADDACBDBBACBAC
Sayısal (FEN)	B AcDAB acDbd
Cevap Anh.	A CBABAADABCBDDBC

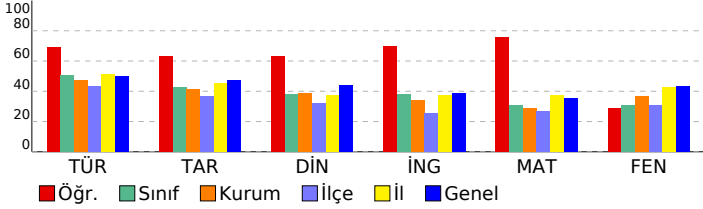

## 7. SINIF İŞLEYEN ZEKA TÜRKİYE GENELİ DENEME SINAVI

### DERSLERE GÖRE BAŞARI ANALİZİ

Sözel (TÜR)	S	D	Y	B%
<b>Türkçe</b>				
Bağlamdan yararlanarak bilmediği kelime ve kelime gruplarının anlamını tahmin eder.	3	1	0	33
Metindeki iş ve işlem basamaklarını kavrar.	1	0	1	0
Metnin konusunu belirler.	1	1	0	100
Faillerin anlam özelliklerini fark eder.	2	2	0	100
Yazdıklarını düzenler.	1	1	0	100
Metnin içeriğini yorumlar.	1	1	0	100
Metnin ana fikrini/ana duygusunu belirler.	1	0	1	0
Metinle ilgili soruları cevaplar.	1	1	0	100
Grafik, tablo ve çizelgeyle sunulan bilgileri yorumlar.	1	1	0	100
Medya metinlerini değerlendirir.	1	1	0	100
Noktalama işaretlerine dikkat ederek sesli ve sessiz okur.	1	1	0	100
Metindeki hikâye unsurlarını belirler.	1	1	0	100

Sözel (TAR)	S	D	Y	B%
<b>Tarih</b>				
İletişimi etkileyen tutum ve davranışları analiz ederek kendi tutum ve davranışlarını sorgular.	4	2	2	50
Bireysel ve toplumsal ilişkilerde olumlu iletişim yollarını kullanır.	5	4	0	80
Medyanın sosyal değişim ve etkileşimdeki rolünü tartışır.	1	1	0	100

Sözel (DİN)	S	D	Y	B%
<b>Din K.ve A.B.</b>				
Varlıklar âlemini özelliklerine göre ayırır.	5	3	2	60
Melekleri özellikleri ve görevlerine göre sınıflandırır.	5	4	0	80

Sözel (İNG)	S	D	Y	B%
<b>İngilizce</b>				
Students will be able to talk about other people's appearances and personalities.	2	1	0	50
Students will be able to understand a simple text about appearances, personalities, and comparisons including ex	4	2	0	50
Students will be able to report on appearances and personalities of other people.	4	4	0	100

Sayısal (MAT)	S	D	Y	B%
<b>Matematik</b>				
Tam sayılarla toplama ve çıkarma işlemlerini yapar, ilgili problemleri çözer.	8	7	1	88
Toplama işleminin özelliklerini akıcı işlem yapmak için birer strateji olarak kullanır.	4	3	1	75
Tam sayılarla çarpma ve bölme işlemlerini yapar.	3	2	0	67

Sayısal (FEN)	S	D	Y	B%
<b>Fen</b>				
Uzay teknolojilerini açıklar.	3	0	1	0
Basit bir teleskop modeli hazırlayarak sunar.	1	1	0	100
Yıldız kavramını açıklar.	3	1	1	33
Teleskobun gök bilimin gelişimindeki önemine yönelik çıkarımda bulunur.	3	0	2	0
Yıldız oluşum sürecinin farkına varır.	2	2	0	100
Teknoloji ile uzay araştırmaları arasındaki ilişkiyi açıklar.	1	1	0	100
Teleskobun yapısını ve ne işe yaradığını açıklar.	1	0	1	0
Uzay kirliliğinin nedenlerini ifade ederek bu kirliliğin yol açabileceği olası sonuçları tahmin eder.	1	1	0	100

SINAV SONUÇ BELGESİ							
ADANA / YÜREĞİR / KAZIM KARABEKİR ORTAOKULU							
Öğrenci				Numara		Sınıf	
AYŞE MANSUR				149		7A	
Puan Türü	Puan	Genel Ort.	Dereceler				
			Snf	Kurum	İlçe	İl	Genel
LGS	▲ 356,824	325,460	8	31	65	253	7804
Puanı Hesaplanan:			93	247	631	20315	
Katılımlar:			22	94	248	646	20387

Ders	Soru	Doğru	Yanlış	Net	Başarı %	Sınıf Ort.	Kurum Ort.	Genel Ort.
Türkçe	15	12	2	11,33	76	▲ 7,58	▲ 7,12	▲ 7,49
Tarih	10	4	5	2,33	23	▼ 4,29	▼ 4,15	▼ 4,76
Din K.ve A.B.	10	7	3	6,00	60	▲ 3,80	▲ 3,90	▲ 4,39
İngilizce	10	9	1	8,67	87	▲ 3,77	▲ 3,40	▲ 3,87
Matematik	15	10	3	9,00	60	▲ 4,62	▲ 4,35	▲ 5,35
Fen	15	5	6	3,00	20	▼ 4,62	▼ 5,48	▼ 6,50
<b>Toplam:</b>	<b>75</b>	<b>47</b>	<b>20</b>	<b>40,33</b>	<b>54</b>	<b>▲ 28,68</b>	<b>▲ 28,39</b>	<b>▲ 32,36</b>

Soru No	123456789012345
Sözel (TÜR)	CBdB CDACDaCDD
Cevap Anh.	B CBABBCDACDAACDD
Sözel (TAR)	dBCda AbBc
Cevap Anh.	B ABCABAACBD
Sözel (DİN)	CACAadDaDB
Cevap Anh.	B CACABBDCCB
Sözel (İNG)	DACDABDgCA
Cevap Anh.	B DACDABDBCA
Sayısal (MAT)	AbADDACcd BABb
Cevap Anh.	B ACADDACBDCBBABD
Sayısal (FEN)	CBCBb b aA d bc
Cevap Anh.	B CBCBABAADABCDD

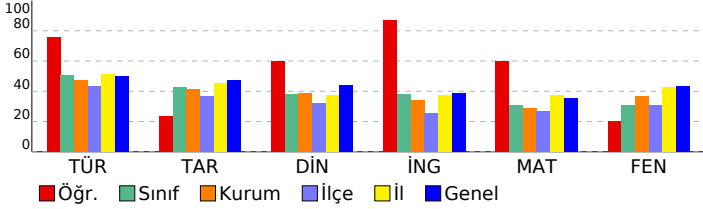

## 7. SINIF İŞLEYEN ZEKA TÜRKİYE GENELİ DENEME SINAVI

### DERSLERE GÖRE BAŞARI ANALİZİ

Sözel (TÜR)	S	D	Y	B%
<b>Türkçe</b>				
Bağlamdan yararlanarak bilmediği kelime ve kelime gruplarının anlamını tahmin eder.	3	1	2	33
Metindeki iş ve işlem basamaklarını kavrar.	1	1	0	100
Metnin konusunu belirler.	1	0	0	0
Faillerin anlam özelliklerini fark eder.	2	2	0	100
Yazdıklarını düzenler.	1	1	0	100
Metnin içeriğini yorumlar.	1	1	0	100
Metnin ana fikrini/ana duygusunu belirler.	1	1	0	100
Metinle ilgili soruları cevaplar.	1	1	0	100
Grafik, tablo ve çizelgeyle sunulan bilgileri yorumlar.	1	1	0	100
Medya metinlerini değerlendirir.	1	1	0	100
Noktalama işaretlerine dikkat ederek sesli ve sessiz okur.	1	1	0	100
Metindeki hikâye unsurlarını belirler.	1	1	0	100

Sözel (TAR)	S	D	Y	B%
<b>Tarih</b>				
İletişimi etkileyen tutum ve davranışları analiz ederek kendi tutum ve davranışlarını sorgular.	4	2	2	50
Bireysel ve toplumsal ilişkilerde olumlu iletişim yollarını kullanır.	5	2	2	40
Medyanın sosyal değişim ve etkileşimdeki rolünü tartışır.	1	0	1	0

Sözel (DİN)	S	D	Y	B%
<b>Din K.ve A.B.</b>				
Varlıklar âlemini özelliklerine göre ayırır eder.	5	3	2	60
Melekleri özellikleri ve görevlerine göre sınıflandırır.	5	4	1	80

Sözel (İNG)	S	D	Y	B%
<b>İngilizce</b>				
Students will be able to talk about other people's appearances and personalities.	2	1	1	50
Students will be able to understand a simple text about appearances, personalities, and comparisons including ex	4	4	0	100
Students will be able to report on appearances and personalities of other people.	4	4	0	100

Sayısal (MAT)	S	D	Y	B%
<b>Matematik</b>				
Tam sayılarla toplama ve çıkarma işlemlerini yapar, ilgili problemleri çözer.	8	5	2	63
Toplama işleminin özelliklerini akıcı işlem yapmak için birer strateji olarak kullanır.	4	3	1	75
Tam sayılarla çarpma ve bölme işlemlerini yapar.	3	2	0	67

Sayısal (FEN)	S	D	Y	B%
<b>Fen</b>				
Uzay teknolojilerini açıklar.	3	1	1	33
Basit bir teleskop modeli hazırlayarak sunar.	1	1	0	100
Yıldız kavramını açıklar.	3	1	1	33
Teleskobun gök bilim gelişimindeki önemine yönelik çıkarımda bulunur.	3	1	0	33
Yıldız oluşum sürecinin farkına varır.	2	1	1	50
Teknoloji ile uzay araştırmaları arasındaki ilişkiyi açıklar.	1	0	1	0
Teleskobun yapısını ve ne işe yaradığını açıklar.	1	0	1	0
Uzay kirliliğinin nedenlerini ifade ederek bu kirliliğin yol açabileceği olası sonuçları tahmin eder.	1	0	1	0

SINAV SONUÇ BELGESİ							
ADANA / YÜREĞİR / KAZIM KARABEKİR ORTAOKULU							
Öğrenci			Numara		Sınıf		
AYŞEGÜLNİSA RÜMER			37		7A		
Puan Türü	Puan	Genel Ort.	Dereceler				
			Snf	Kurum	İlçe	İl	Genel
LGS	▼ 191,894	325,460	19	87	224	598	19590
Puani Hesaplanan:			93	247	631	20315	
Katılımlar:			22	94	248	646	20387

Ders	Soru	Doğru	Yanlış	Net	Başarı %	Sınıf Ort.	Kurum Ort.	Genel Ort.
Türkçe	15	5	8	2,33	16	▼ 7,58	▼ 7,12	▼ 7,49
Tarih	10	3	7	0,67	7	▼ 4,29	▼ 4,15	▼ 4,76
Din K.ve A.B.	10	1	9	-2,00	-20	▼ 3,80	▼ 3,90	▼ 4,39
İngilizce	10	2	8	-0,67	-7	▼ 3,77	▼ 3,40	▼ 3,87
Matematik	15	1	14	-3,67	-24	▼ 4,62	▼ 4,35	▼ 5,35
Fen	15	5	10	1,67	11	▼ 4,62	▼ 5,48	▼ 6,50
Toplam:	75	17	56	-1,67	-2	▼ 28,68	▼ 28,39	▼ 32,36

Soru No	123456789012345
Sözel (TÜR)	cdaC AacAbc Dca
Cevap Anh.	A ABBCDACDAADCDCB
Sözel (TAR)	abcdAabBaA
Cevap Anh.	A BDBAACABCA
Sözel (DİN)	cdDbAdbdcd
Cevap Anh.	A ABBCACDBDC
Sözel (İNG)	addabcDAdc
Cevap Anh.	A BCADABDACD
Sayısal (MAT)	dcadCaacadcabd
Cevap Anh.	A ADDACBDBBACBAC
Sayısal (FEN)	aBAdAdDoddacCc
Cevap Anh.	A CBABAADABCBDDBC

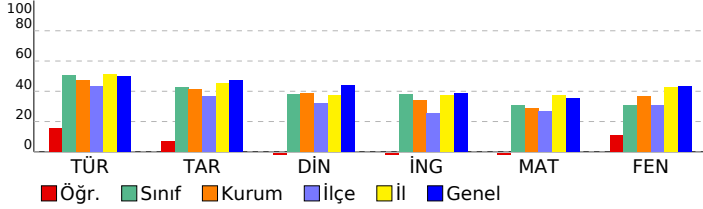

## 7. SINIF İŞLEYEN ZEKA TÜRKİYE GENELİ DENEME SINAVI

### DERSLERE GÖRE BAŞARI ANALİZİ

Sözel (TÜR)	S	D	Y	B%
<b>Türkçe</b>				
Bağlamdan yararlanarak bilmediği kelime ve kelime gruplarının anlamını tahmin eder.	3	0	2	0
Metindeki iş ve işlem basamaklarını kavrar.	1	0	1	0
Metnin konusunu belirler.	1	0	1	0
Faillerin anlam özelliklerini fark eder.	2	2	0	100
Yazdıklarını düzenler.	1	1	0	100
Metnin içeriğini yorumlar.	1	0	1	0
Metnin ana fikrini/ana duygusunu belirler.	1	0	1	0
Metinle ilgili soruları cevaplar.	1	1	0	100
Grafik, tablo ve çizelgeyle sunulan bilgileri yorumlar.	1	0	1	0
Medya metinlerini değerlendirir.	1	0	0	0
Noktalama işaretlerine dikkat ederek sesli ve sessiz okur.	1	1	0	100
Metindeki hikâye unsurlarını belirler.	1	0	1	0

Sözel (TAR)	S	D	Y	B%
<b>Tarih</b>				
İletişimi etkileyen tutum ve davranışları analiz ederek kendi tutum ve davranışlarını sorgular.	4	0	4	0
Bireysel ve toplumsal ilişkilerde olumlu iletişim yollarını kullanır.	5	3	2	60
Medyanın sosyal değişim ve etkileşimdeki rolünü tartışır.	1	0	1	0

Sözel (DİN)	S	D	Y	B%
<b>Din K.ve A.B.</b>				
Varlıklar âlemini özelliklerine göre ayırır.	5	0	5	0
Melekleri özellikleri ve görevlerine göre sınıflandırır.	5	1	4	20

Sözel (İNG)	S	D	Y	B%
<b>İngilizce</b>				
Students will be able to talk about other people's appearances and personalities.	2	0	2	0
Students will be able to understand a simple text about appearances, personalities, and comparisons including ex	4	1	3	25
Students will be able to report on appearances and personalities of other people.	4	1	3	25

Sayısal (MAT)	S	D	Y	B%
<b>Matematik</b>				
Tam sayılarla toplama ve çıkarma işlemlerini yapar, ilgili problemleri çözer.	8	1	7	13
Toplama işleminin özelliklerini akıcı işlem yapmak için birer strateji olarak kullanır.	4	0	4	0
Tam sayılarla çarpma ve bölme işlemlerini yapar.	3	0	3	0

Sayısal (FEN)	S	D	Y	B%
<b>Fen</b>				
Uzay teknolojilerini açıklar.	3	0	3	0
Basit bir teleskop modeli hazırlayarak sunar.	1	1	0	100
Yıldız kavramını açıklar.	3	2	1	67
Teleskobun gök bilimin gelişimindeki önemine yönelik çıkarımda bulunur.	3	0	3	0
Yıldız oluşum sürecinin farkına varır.	2	1	1	50
Teknoloji ile uzay araştırmaları arasındaki ilişkiyi açıklar.	1	1	0	100
Teleskobun yapısını ve ne işe yaradığını açıklar.	1	0	1	0
Uzay kirliliğinin nedenlerini ifade ederek bu kirliliğin yol açabileceği olası sonuçları tahmin eder.	1	0	1	0

# SINAV SONUÇ BELGESİ

## ADANA / YÜREĞİR / KAZIM KARABEKİR ORTAOKULU

### 7. SINIF İŞLEYEN ZEKA TÜRKİYE GENELİ DENEME SINAVI

#### DERSLERE GÖRE BAŞARI ANALİZİ

Öğrenci	Numara	Sınıf
ÇINAR ÇELİK	66	7A

Puan Türü	Puan	Genel Ort.	Dereceler				
			Snf	Kurum	İlçe	İl	Genel
LGS	▲ 418,787	325,460	2	10	20	97	3256
Puanı Hesaplanan:			93	247	631	20315	
Katılımlar:			22	94	248	646	20387

Ders	Soru	Doğru	Yanlış	Net	Başarı %	Sınıf Ort.	Kurum Ort.	Genel Ort.
Türkçe	15	12	3	11,00	73	▲ 7,58	▲ 7,12	▲ 7,49
Tarih	10	6	4	4,67	47	▲ 4,29	▲ 4,15	▼ 4,76
Din K.ve A.B.	10	7	3	6,00	60	▲ 3,80	▲ 3,90	▲ 4,39
İngilizce	10	10	0	10,00	100	▲ 3,77	▲ 3,40	▲ 3,87
Matematik	15	14	1	13,67	91	▲ 4,62	▲ 4,35	▲ 5,35
Fen	15	10	3	9,00	60	▲ 4,62	▲ 5,48	▲ 6,50
Toplam:	75	59	14	54,33	72	▲ 28,68	▲ 28,39	▲ 32,36

Soru No	123456789012345
Sözel (TÜR)	CBbBbCaACDAACDa
Cevap Anh.	B CBABBCDACDAACDD
Sözel (TAR)	dBCdBbACBc
Cevap Anh.	B ABCABAACBD
Sözel (DİN)	CbCacBDCDa
Cevap Anh.	B CACABBDCEB
Sözel (İNG)	DACDABDBCA
Cevap Anh.	B DACDABDBCA
Sayısal (MAT)	ACADDACBDCBBABa
Cevap Anh.	B ACADDACBDCBBABD
Sayısal (FEN)	CB B dAADAcCaDD
Cevap Anh.	B CBCBABAADABCDD

Sözel (TÜR)	S	D	Y	B%
Türkçe				
Bağlamdan yararlanarak bilmediği kelime ve kelime gruplarının anlamını tahmin eder.	3	1	2	33
Metindeki iş ve işlem basamaklarını kavrar.	1	1	0	100
Metnin konusunu belirler.	1	1	0	100
Fiillerin anlam özelliklerini fark eder.	2	2	0	100
Yazdıklarını düzenler.	1	1	0	100
Metnin içeriğini yorumlar.	1	1	0	100
Metnin ana fikrini/ana duygusunu belirler.	1	1	0	100
Metinle ilgili soruları cevaplar.	1	1	0	100
Grafik, tablo ve çizelgeyle sunulan bilgileri yorumlar.	1	0	1	0
Medya metinlerini değerlendirir.	1	1	0	100
Noktalama işaretlerine dikkat ederek sesli ve sessiz okur.	1	1	0	100
Metindeki hikâye unsurlarını belirler.	1	1	0	100

Sözel (TAR)	S	D	Y	B%
Tarih				
İletişimi etkileyen tutum ve davranışları analiz ederek kendi tutum ve davranışlarını sorgular.	4	3	1	75
Bireysel ve toplumsal ilişkilerde olumlu iletişim yollarını kullanır.	5	2	3	40
Medyanın sosyal değişim ve etkileşimdeki rolünü tartışır.	1	1	0	100

Sözel (DİN)	S	D	Y	B%
Din K.ve A.B.				
Varlıklar âlemini özelliklerine göre ayırır eder.	5	5	0	100
Melekleri özellikleri ve görevlerine göre sınıflandırır.	5	2	3	40

Sözel (İNG)	S	D	Y	B%
İngilizce				
Students will be able to talk about other people's appearances and personalities.	2	2	0	100
Students will be able to understand a simple text about appearances, personalities, and comparisons including ex	4	4	0	100
Students will be able to report on appearances and personalities of other people.	4	4	0	100

Sayısal (MAT)	S	D	Y	B%
Matematik				
Tam sayılarla toplama ve çıkarma işlemlerini yapar, ilgili problemleri çözer.	8	8	0	100
Toplama işleminin özelliklerini akıcı işlem yapmak için birer strateji olarak kullanır.	4	3	1	75
Tam sayılarla çarpma ve bölme işlemlerini yapar.	3	3	0	100

Sayısal (FEN)	S	D	Y	B%
Fen				
Uzay teknolojilerini açıklar.	3	1	1	33
Basit bir teleskop modeli hazırlayarak sunar.	1	1	0	100
Yıldız kavramını açıklar.	3	1	1	33
Teleskobun gök bilimin gelişimindeki önemine yönelik çıkarımda bulunur.	3	2	1	67
Yıldız oluşum sürecinin farkına varır.	2	2	0	100
Teknoloji ile uzay araştırmaları arasındaki ilişkiyi açıklar.	1	1	0	100
Teleskobun yapısını ve ne işe yaradığını açıklar.	1	1	0	100
Uzay kirliliğinin nedenlerini ifade ederek bu kirliliğin yol açabileceği olası sonuçları tahmin eder.	1	1	0	100

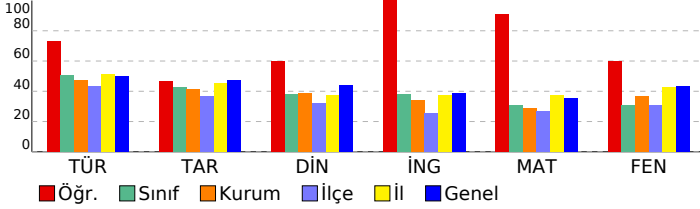



SINAV SONUÇ BELGESİ							
ADANA / YÜREĞİR / KAZIM KARABEKİR ORTAOKULU							
Öğrenci			Numara		Sınıf		
DUMU ELCELUL			700		7A		
Puan Türü	Puan	Genel Ort.	Dereceler				
			Snf	Kurum	İlçe	İl	Genel
LGS	▼ 187,738	325,460	20	89	229	607	19749
Puanı Hesaplanan:			93	247	631	20315	
Katılımlar:			22	94	248	646	20387

Ders	Soru	Doğru	Yanlış	Net	Başarı %	Sınıf Ort.	Kurum Ort.	Genel Ort.
Türkçe	15	6	8	3,33	22	▼ 7,58	▼ 7,12	▼ 7,49
Tarih	10	0	10	-3,33	-33	▼ 4,29	▼ 4,15	▼ 4,76
Din K.ve A.B.	10	0	10	-3,33	-33	▼ 3,80	▼ 3,90	▼ 4,39
İngilizce	10	2	8	-0,67	-7	▼ 3,77	▼ 3,40	▼ 3,87
Matematik	15	2	13	-2,33	-16	▼ 4,62	▼ 4,35	▼ 5,35
Fen	15	4	10	0,67	4	▼ 4,62	▼ 5,48	▼ 6,50
<b>Toplam:</b>	<b>75</b>	<b>14</b>	<b>59</b>	<b>-5,67</b>	<b>-8</b>	<b>▼28,68</b>	<b>▼28,39</b>	<b>▼32,36</b>

Soru No	123456789012345
Sözel (TÜR)	ABdCDAaDbbcac d
Cevap Anh.	A ABBCDACDAADCDCB
Sözel (TAR)	aaabdacdac
Cevap Anh.	A BDBAACABCA
Sözel (DİN)	badbcaacba
Cevap Anh.	A ABBCACDBDC
Sözel (İNG)	cbAcAaadba
Cevap Anh.	A BCADABDADC
Sayısal (MAT)	bbcbacbbDacbac
Cevap Anh.	A ADDACBDBDBACBAC
Sayısal (FEN)	CBbcbbbAcba*bc
Cevap Anh.	A CBABAADABCBDDBC

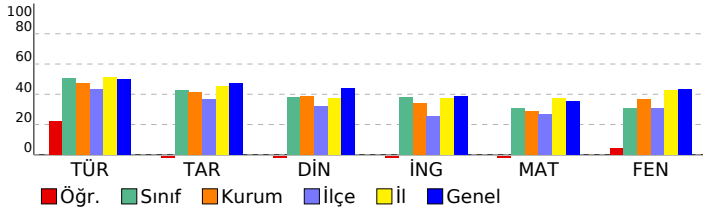

## 7. SINIF İŞLEYEN ZEKA TÜRKİYE GENELİ DENEME SINAVI

### DERSLERE GÖRE BAŞARI ANALİZİ

Sözel (TÜR)	S	D	Y	B%
<b>Türkçe</b>				
Bağlamdan yararlanarak bilmediği kelime ve kelime gruplarının anlamını tahmin eder.	3	2	1	67
Metindeki iş ve işlem basamaklarını kavrar.	1	1	0	100
Metnin konusunu belirler.	1	0	1	0
Faillerin anlam özelliklerini fark eder.	2	1	1	50
Yazdıklarını düzenler.	1	1	0	100
Metnin içeriğini yorumlar.	1	0	1	0
Metnin ana fikrini/ana duygusunu belirler.	1	1	0	100
Metinle ilgili soruları cevaplar.	1	0	1	0
Grafik, tablo ve çizelgeyle sunulan bilgileri yorumlar.	1	0	1	0
Medya metinlerini değerlendirir.	1	0	1	0
Noktalama işaretlerine dikkat ederek sesli ve sessiz okur.	1	0	0	0
Metindeki hikâye unsurlarını belirler.	1	0	1	0

Sözel (TAR)	S	D	Y	B%
<b>Tarih</b>				
İletişimi etkileyen tutum ve davranışları analiz ederek kendi tutum ve davranışlarını sorgular.	4	0	4	0
Bireysel ve toplumsal ilişkilerde olumlu iletişim yollarını kullanır.	5	0	5	0
Medyanın sosyal değişim ve etkileşimdeki rolünü tartışır.	1	0	1	0

Sözel (DİN)	S	D	Y	B%
<b>Din K.ve A.B.</b>				
Varlıklar âlemini özelliklerine göre ayırır.	5	0	5	0
Melekleri özellikleri ve görevlerine göre sınıflandırır.	5	0	5	0

Sözel (İNG)	S	D	Y	B%
<b>İngilizce</b>				
Students will be able to talk about other people's appearances and personalities.	2	0	2	0
Students will be able to understand a simple text about appearances, personalities, and comparisons including ex	4	1	3	25
Students will be able to report on appearances and personalities of other people.	4	1	3	25

Sayısal (MAT)	S	D	Y	B%
<b>Matematik</b>				
Tam sayılarla toplama ve çıkarma işlemlerini yapar, ilgili problemleri çözer.	8	0	8	0
Toplama işleminin özelliklerini akıcı işlem yapmak için birer strateji olarak kullanır.	4	2	2	50
Tam sayılarla çarpma ve bölme işlemlerini yapar.	3	0	3	0

Sayısal (FEN)	S	D	Y	B%
<b>Fen</b>				
Uzay teknolojilerini açıklar.	3	1	2	33
Basit bir teleskop modeli hazırlayarak sunar.	1	1	0	100
Yıldız kavramını açıklar.	3	1	2	33
Teleskobun gök bilimin gelişimindeki önemine yönelik çıkarımda bulunur.	3	0	2	0
Yıldız oluşum sürecinin farkına varır.	2	1	1	50
Teknoloji ile uzay araştırmaları arasındaki ilişkiyi açıklar.	1	0	1	0
Teleskobun yapısını ve ne işe yaradığını açıklar.	1	0	1	0
Uzay kirliliğinin nedenlerini ifade ederek bu kirliliğin yol açabileceği olası sonuçları tahmin eder.	1	0	1	0

SINAV SONUÇ BELGESİ							
ADANA / YÜREĞİR / KAZIM KARABEKİR ORTAOKULU							
Öğrenci			Numara		Sınıf		
ELANUR KEKİLLİ			195		7A		
Puan Türü	Puan	Genel Ort.	Dereceler				
			Snf	Kurum	İlçe	İl	Genel
LGS	▲ 350,834	325,460	10	34	68	265	8276
Puani Hesaplanan:			93	247	631	20315	
Katılımlar:			22	94	248	646	20387

Ders	Soru	Doğru	Yanlış	Net	Başarı %	Sınıf Ort.	Kurum Ort.	Genel Ort.
Türkçe	15	11	3	10,00	67	▲ 7,58	▲ 7,12	▲ 7,49
Tarih	10	7	3	6,00	60	▲ 4,29	▲ 4,15	▲ 4,76
Din K.ve A.B.	10	5	2	4,33	43	▲ 3,80	▲ 3,90	▼ 4,39
İngilizce	10	5	3	4,00	40	▲ 3,77	▲ 3,40	▲ 3,87
Matematik	15	8	5	6,33	42	▲ 4,62	▲ 4,35	▲ 5,35
Fen	15	8	3	7,00	47	▲ 4,62	▲ 5,48	▲ 6,50
Toplam:	75	44	19	37,67	50	▲ 28,68	▲ 28,39	▲ 32,36

Soru No	123456789012345
Sözel (TÜR)	CBA BaDACddCDD
Cevap Anh.	B CBABBCDACDAACDD
Sözel (TAR)	ABCdddACBD
Cevap Anh.	B ABCABAACBD
Sözel (DİN)	C CACdDC
Cevap Anh.	B CACABBDCEB
Sözel (İNG)	D CcAcD Cd
Cevap Anh.	B DACDABDBCA
Sayısal (MAT)	AaAbaACcaC B BD
Cevap Anh.	B ACADDACBDCBBABD
Sayısal (FEN)	C CBdd AdD CB D
Cevap Anh.	B CBCBABAADABCDD

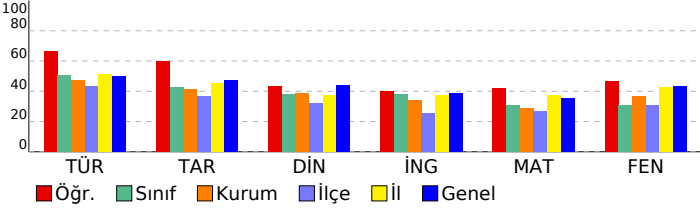

## 7. SINIF İŞLEYEN ZEKA TÜRKİYE GENELİ DENEME SINAVI

### DERSLERE GÖRE BAŞARI ANALİZİ

Sözel (TÜR)	S	D	Y	B%
<b>Türkçe</b>				
Bağlamdan yararlanarak bilmediği kelime ve kelime gruplarının anlamını tahmin eder.	3	2	1	67
Metindeki iş ve işlem basamaklarını kavrar.	1	0	0	0
Metnin konusunu belirler.	1	1	0	100
Faillerin anlam özelliklerini fark eder.	2	1	1	50
Yazdıklarını düzenler.	1	1	0	100
Metnin içeriğini yorumlar.	1	1	0	100
Metnin ana fikrini/ana duygusunu belirler.	1	1	0	100
Metinle ilgili soruları cevaplar.	1	0	1	0
Grafik, tablo ve çizelgeyle sunulan bilgileri yorumlar.	1	1	0	100
Medya metinlerini değerlendirir.	1	1	0	100
Noktalama işaretlerine dikkat ederek sesli ve sessiz okur.	1	1	0	100
Metindeki hikâye unsurlarını belirler.	1	1	0	100

Sözel (TAR)	S	D	Y	B%
<b>Tarih</b>				
İletişimi etkileyen tutum ve davranışları analiz ederek kendi tutum ve davranışlarını sorgular.	4	3	1	75
Bireysel ve toplumsal ilişkilerde olumlu iletişim yollarını kullanır.	5	3	2	60
Medyanın sosyal değişim ve etkileşimdeki rolünü tartışır.	1	1	0	100

Sözel (DİN)	S	D	Y	B%
<b>Din K.ve A.B.</b>				
Varlıklar âlemini özelliklerine göre ayırır eder.	5	4	1	80
Melekleri özellikleri ve görevlerine göre sınıflandırır.	5	1	1	20

Sözel (İNG)	S	D	Y	B%
<b>İngilizce</b>				
Students will be able to talk about other people's appearances and personalities.	2	0	1	0
Students will be able to understand a simple text about appearances, personalities, and comparisons including ex	4	2	1	50
Students will be able to report on appearances and personalities of other people.	4	3	1	75

Sayısal (MAT)	S	D	Y	B%
<b>Matematik</b>				
Tam sayılarla toplama ve çıkarma işlemlerini yapar, ilgili problemleri çözer.	8	2	5	25
Toplama işleminin özelliklerini akıcı işlem yapmak için birer strateji olarak kullanır.	4	4	0	100
Tam sayılarla çarpma ve bölme işlemlerini yapar.	3	2	0	67

Sayısal (FEN)	S	D	Y	B%
<b>Fen</b>				
Uzay teknolojilerini açıklar.	3	3	0	100
Basit bir teleskop modeli hazırlayarak sunar.	1	1	0	100
Yıldız kavramını açıklar.	3	1	1	33
Teleskobun gök bilimin gelişimindeki önemine yönelik çıkarımda bulunur.	3	1	1	33
Yıldız oluşum sürecinin farkına varır.	2	0	1	0
Teknoloji ile uzay araştırmaları arasındaki ilişkiyi açıklar.	1	1	0	100
Teleskobun yapısını ve ne işe yaradığını açıklar.	1	0	0	0
Uzay kirliliğinin nedenlerini ifade ederek bu kirliliğin yol açabileceği olası sonuçları tahmin eder.	1	1	0	100

SINAV SONUÇ BELGESİ							
ADANA / YÜREĞİR / KAZIM KARABEKİR ORTAOKULU							
Öğrenci				Numara		Sınıf	
FATMA KAZ				135		7A	
Puan Türü	Puan	Genel Ort.	Dereceler				
			Snf	Kurum	İlçe	İl	Genel
LGS	▲ 374,368	325,460	7	27	49	212	6495
Puanı Hesaplanan:			93	247	631	20315	
Katılımlar:			22	94	248	646	20387

Ders	Soru	Doğru	Yanlış	Net	Başarı %	Sınıf Ort.	Kurum Ort.	Genel Ort.
Türkçe	15	9	3	8,00	53	▲ 7,58	▲ 7,12	▲ 7,49
Tarih	10	7	2	6,33	63	▲ 4,29	▲ 4,15	▲ 4,76
Din K.ve A.B.	10	9	1	8,67	87	▲ 3,80	▲ 3,90	▲ 4,39
İngilizce	10	8	0	8,00	80	▲ 3,77	▲ 3,40	▲ 3,87
Matematik	15	8	2	7,33	49	▲ 4,62	▲ 4,35	▲ 5,35
Fen	15	10	3	9,00	60	▲ 4,62	▲ 5,48	▲ 6,50
<b>Toplam:</b>	<b>75</b>	<b>51</b>	<b>11</b>	<b>47,33</b>	<b>63</b>	<b>▲ 28,68</b>	<b>▲ 28,39</b>	<b>▲ 32,36</b>

Soru No	123456789012345
Sözel (TÜR)	AcBC CbAAD DCa
Cevap Anh.	A ABBCDACDAADCDCB
Sözel (TAR)	BDdAAC Bcd
Cevap Anh.	A BDBAACABCA
Sözel (DİN)	ABdCACDBDC
Cevap Anh.	A ABBCACDBDC
Sözel (İNG)	B ADABDAC
Cevap Anh.	A BCADABDACD
Sayısal (MAT)	Ab AcCb B C A
Cevap Anh.	A ADDACBDBBACBAC
Sayısal (FEN)	CBABAAa Bb cDCB
Cevap Anh.	A CBABAADABCBDDBC

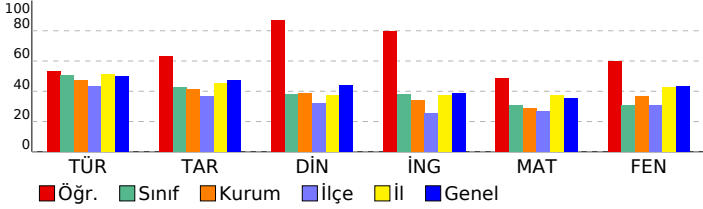

## 7. SINIF İŞLEYEN ZEKA TÜRKİYE GENELİ DENEME SINAVI

### DERSLERE GÖRE BAŞARI ANALİZİ

Sözel (TÜR)	S	D	Y	B%
<b>Türkçe</b>				
Bağlamdan yararlanarak bilmediği kelime ve kelime gruplarının anlamını tahmin eder.	3	2	0	67
Metindeki iş ve işlem basamaklarını kavrar.	1	0	1	0
Metnin konusunu belirler.	1	1	0	100
Faillerin anlam özelliklerini fark eder.	2	2	0	100
Yazdıklarını düzenler.	1	0	0	0
Metnin içeriğini yorumlar.	1	1	0	100
Metnin ana fikrini/ana duygusunu belirler.	1	0	1	0
Metinle ilgili soruları cevaplar.	1	1	0	100
Grafik, tablo ve çizelgeyle sunulan bilgileri yorumlar.	1	1	0	100
Medya metinlerini değerlendirir.	1	0	0	0
Noktalama işaretlerine dikkat ederek sesli ve sessiz okur.	1	1	0	100
Metindeki hikâye unsurlarını belirler.	1	0	1	0

Sözel (TAR)	S	D	Y	B%
<b>Tarih</b>				
İletişimi etkileyen tutum ve davranışları analiz ederek kendi tutum ve davranışlarını sorgular.	4	3	1	75
Bireysel ve toplumsal ilişkilerde olumlu iletişim yollarını kullanır.	5	3	1	60
Medyanın sosyal değişim ve etkileşimdeki rolünü tartışır.	1	1	0	100

Sözel (DİN)	S	D	Y	B%
<b>Din K.ve A.B.</b>				
Varlıklar âlemini özelliklerine göre ayırır.	5	4	1	80
Melekleri özellikleri ve görevlerine göre sınıflandırır.	5	5	0	100

Sözel (İNG)	S	D	Y	B%
<b>İngilizce</b>				
Students will be able to talk about other people's appearances and personalities.	2	2	0	100
Students will be able to understand a simple text about appearances, personalities, and comparisons including ex...	4	2	0	50
Students will be able to report on appearances and personalities of other people.	4	4	0	100

Sayısal (MAT)	S	D	Y	B%
<b>Matematik</b>				
Tam sayılarla toplama ve çıkarma işlemlerini yapar, ilgili problemleri çözer.	8	3	2	38
Toplama işleminin özelliklerini akıcı işlem yapmak için birer strateji olarak kullanır.	4	3	0	75
Tam sayılarla çarpma ve bölme işlemlerini yapar.	3	2	0	67

Sayısal (FEN)	S	D	Y	B%
<b>Fen</b>				
Uzay teknolojilerini açıklar.	3	1	1	33
Basit bir teleskop modeli hazırlayarak sunar.	1	1	0	100
Yıldız kavramını açıklar.	3	3	0	100
Teleskobun gök bilimin gelişimindeki önemine yönelik çıkarımda bulunur.	3	3	0	100
Yıldız oluşum sürecinin farkına varır.	2	1	0	50
Teknoloji ile uzay araştırmaları arasındaki ilişkiyi açıklar.	1	0	1	0
Teleskobun yapısını ve ne işe yaradığını açıklar.	1	0	1	0
Uzay kirliliğinin nedenlerini ifade ederek bu kirliliğin yol açabileceği olası sonuçları tahmin eder.	1	1	0	100

SINAV SONUÇ BELGESİ							
ADANA / YÜREĞİR / KAZIM KARABEKİR ORTAOKULU							
Öğrenci			Numara		Sınıf		
GİKRET BURKAÇ			666		7A		
Puan Türü	Puan	Genel Ort.	Dereceler				
			Snf	Kurum	İlçe	İl	Genel
LGS	▼ 204,761	325,460	17	82	216	584	18998
Puanı Hesaplanan:			93	247	631	20315	
Katılımlar:			22	94	248	646	20387

Ders	Soru	Doğru	Yanlış	Net	Başarı %	Sınıf Ort.	Kurum Ort.	Genel Ort.
Türkçe	15	5	10	1,67	11	▼ 7,58	▼ 7,12	▼ 7,49
Tarih	10	4	6	2,00	20	▼ 4,29	▼ 4,15	▼ 4,76
Din K.ve A.B.	10	3	6	1,00	10	▼ 3,80	▼ 3,90	▼ 4,39
İngilizce	10	1	6	-1,00	-10	▼ 3,77	▼ 3,40	▼ 3,87
Matematik	15	1	10	-2,33	-16	▼ 4,62	▼ 4,35	▼ 5,35
Fen	15	5	10	1,67	11	▼ 4,62	▼ 5,48	▼ 6,50
<b>Toplam:</b>	<b>75</b>	<b>19</b>	<b>48</b>	<b>3,00</b>	<b>4</b>	<b>▼ 28,68</b>	<b>▼ 28,39</b>	<b>▼ 32,36</b>

Soru No	123456789012345
Sözel (TÜR)	aBAcCbDddcbdCDa
Cevap Anh.	B CBABBCDACDAACDD
Sözel (TAR)	ABdcBdAdab
Cevap Anh.	B ABCBAAACBD
Sözel (DİN)	aAbcBccb B
Cevap Anh.	B CACABBDCCB
Sözel (İNG)	cbaD c db
Cevap Anh.	B DACDABDBCA
Sayısal (MAT)	b bcbCcbacc d
Cevap Anh.	B ACADDACBDCBBABD
Sayısal (FEN)	CcdcbcdADdaCabD
Cevap Anh.	B CBCBABAADABCDD

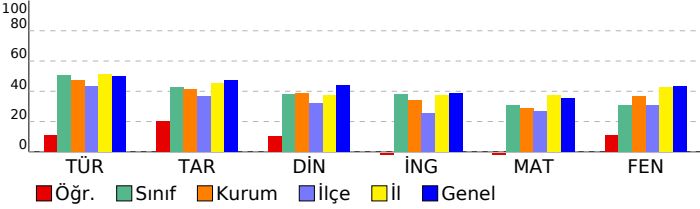

## 7. SINIF İŞLEYEN ZEKA TÜRKİYE GENELİ DENEME SINAVI

### DERSLERE GÖRE BAŞARI ANALİZİ

Sözel (TÜR)	S	D	Y	B%
<b>Türkçe</b>				
Bağlamdan yararlanarak bilmediği kelime ve kelime gruplarının anlamını tahmin eder.	3	2	1	67
Metindeki iş ve işlem basamaklarını kavrar.	1	0	1	0
Metnin konusunu belirler.	1	0	1	0
Faillerin anlam özelliklerini fark eder.	2	1	1	50
Yazdıklarını düzenler.	1	0	1	0
Metnin içeriğini yorumlar.	1	0	1	0
Metnin ana fikrini/ana duygusunu belirler.	1	0	1	0
Metinle ilgili soruları cevaplar.	1	0	1	0
Grafik, tablo ve çizelgeyle sunulan bilgileri yorumlar.	1	0	1	0
Medya metinlerini değerlendirir.	1	1	0	100
Noktalama işaretlerine dikkat ederek sesli ve sessiz okur.	1	0	1	0
Metindeki hikâye unsurlarını belirler.	1	1	0	100

Sözel (TAR)	S	D	Y	B%
<b>Tarih</b>				
İletişimi etkileyen tutum ve davranışları analiz ederek kendi tutum ve davranışlarını sorgular.	4	1	3	25
Bireysel ve toplumsal ilişkilerde olumlu iletişim yollarını kullanır.	5	3	2	60
Medyanın sosyal değişim ve etkileşimdeki rolünü tartışır.	1	0	1	0

Sözel (DİN)	S	D	Y	B%
<b>Din K.ve A.B.</b>				
Varlıklar âlemini özelliklerine göre ayırır eder.	5	0	5	0
Melekleri özellikleri ve görevlerine göre sınıflandırır.	5	3	1	60

Sözel (İNG)	S	D	Y	B%
<b>İngilizce</b>				
Students will be able to talk about other people's appearances and personalities.	2	0	0	0
Students will be able to understand a simple text about appearances, personalities, and comparisons including ex	4	1	2	25
Students will be able to report on appearances and personalities of other people.	4	0	4	0

Sayısal (MAT)	S	D	Y	B%
<b>Matematik</b>				
Tam sayılarla toplama ve çıkarma işlemlerini yapar, ilgili problemleri çözer.	8	1	5	13
Toplama işleminin özelliklerini akıcı işlem yapmak için birer strateji olarak kullanır.	4	0	3	0
Tam sayılarla çarpma ve bölme işlemlerini yapar.	3	0	2	0

Sayısal (FEN)	S	D	Y	B%
<b>Fen</b>				
Uzay teknolojilerini açıklar.	3	1	2	33
Basit bir teleskop modeli hazırlayarak sunar.	1	0	1	0
Yıldız kavramını açıklar.	3	1	2	33
Teleskobun gök bilim gelişimindeki önemine yönelik çıkarımda bulunur.	3	1	2	33
Yıldız oluşum sürecinin farkına varır.	2	0	2	0
Teknoloji ile uzay araştırmaları arasındaki ilişkiyi açıklar.	1	1	0	100
Teleskobun yapısını ve ne işe yaradığını açıklar.	1	0	1	0
Uzay kirliliğinin nedenlerini ifade ederek bu kirliliğin yol açabileceği olası sonuçları tahmin eder.	1	1	0	100

SINAV SONUÇ BELGESİ							
ADANA / YÜREĞİR / KAZIM KARABEKİR ORTAOKULU							
Öğrenci			Numara		Sınıf		
HAVVANUR ÇAKIR			154		7A		
Puan Türü	Puan	Genel Ort.	Dereceler				
			Snf	Kurum	İlçe	İl	Genel
LGS	▼ 174,734	325,460	22	92	243	625	20059
Puanı Hesaplanan:			93	247	631	20315	
Katılımlar:			22	94	248	646	20387

Ders	Soru	Doğru	Yanlış	Net	Başarı %	Sınıf Ort.	Kurum Ort.	Genel Ort.
Türkçe	15	3	12	-1,00	-7	▼ 7,58	▼ 7,12	▼ 7,49
Tarih	10	2	8	-0,67	-7	▼ 4,29	▼ 4,15	▼ 4,76
Din K.ve A.B.	10	5	5	3,33	33	▼ 3,80	▼ 3,90	▼ 4,39
İngilizce	10	1	9	-2,00	-20	▼ 3,77	▼ 3,40	▼ 3,87
Matematik	15	4	11	0,33	2	▼ 4,62	▼ 4,35	▼ 5,35
Fen	15	1	14	-3,67	-24	▼ 4,62	▼ 5,48	▼ 6,50
Toplam:	75	16	59	-3,67	-5	▼ 28,68	▼ 28,39	▼ 32,36

Soru No	123456789012345
Sözel (TÜR)	cadbcabcbADCBad
Cevap Anh.	A ABBCDACDAADCDCB
Sözel (TAR)	BcBdbabdac
Cevap Anh.	A BDBAACABCA
Sözel (DİN)	dBBCcbacDC
Cevap Anh.	A ABBCACDBDC
Sözel (İNG)	adcDcacdab
Cevap Anh.	A BCADABDACD
Sayısal (MAT)	cbcdBBDaccAbacC
Cevap Anh.	A ADDACBDBBACBAC
Sayısal (FEN)	bdbaddcAcdacbac
Cevap Anh.	A CBABAADABCBDDBC

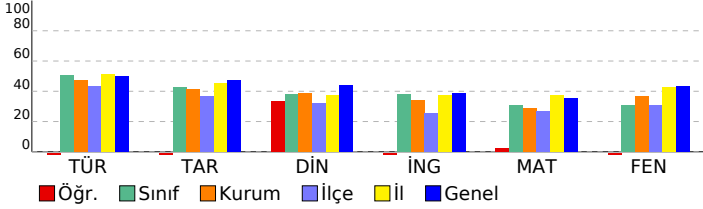

## 7. SINIF İŞLEYEN ZEKA TÜRKİYE GENELİ DENEME SINAVI

### DERSLERE GÖRE BAŞARI ANALİZİ

Sözel (TÜR)	S	D	Y	B%
Türkçe				
Bağlamdan yararlanarak bilmediği kelime ve kelime gruplarının anlamını tahmin eder.	3	1	2	33
Metindeki iş ve işlem basamaklarını kavrar.	1	0	1	0
Metnin konusunu belirler.	1	0	1	0
Fiillerin anlam özelliklerini fark eder.	2	0	2	0
Yazdıklarını düzenler.	1	0	1	0
Metnin içeriğini yorumlar.	1	0	1	0
Metnin ana fikrini/ana duygusunu belirler.	1	0	1	0
Metnin ilgili sorularını cevaplar.	1	0	1	0
Grafik, tablo ve çizelgeyle sunulan bilgileri yorumlar.	1	1	0	100
Medya metinlerini değerlendirir.	1	1	0	100
Noktalama işaretlerine dikkat ederek sesli ve sessiz okur.	1	0	1	0
Metindeki hikâye unsurlarını belirler.	1	0	1	0

Sözel (TAR)	S	D	Y	B%
Tarih				
İletişimi etkileyen tutum ve davranışları analiz ederek kendi tutum ve davranışlarını sorgular.	4	2	2	50
Bireysel ve toplumsal ilişkilerde olumlu iletişim yollarını kullanır.	5	0	5	0
Medyanın sosyal değişim ve etkileşimdeki rolünü tartışır.	1	0	1	0

Sözel (DİN)	S	D	Y	B%
Din K.ve A.B.				
Varlıklar âlemini özelliklerine göre ayırır eder.	5	3	2	60
Melekleri özellikleri ve görevlerine göre sınıflandırır.	5	2	3	40

Sözel (İNG)	S	D	Y	B%
İngilizce				
Students will be able to talk about other people's appearances and personalities.	2	0	2	0
Students will be able to understand a simple text about appearances, personalities, and comparisons including ex	4	0	4	0
Students will be able to report on appearances and personalities of other people.	4	1	3	25

Sayısal (MAT)	S	D	Y	B%
Matematik				
Tam sayılarla toplama ve çıkarma işlemlerini yapar, ilgili problemleri çözer.	8	3	5	38
Toplama işleminin özelliklerini akıcı işlem yapmak için birer strateji olarak kullanır.	4	0	4	0
Tam sayılarla çarpma ve bölme işlemlerini yapar.	3	1	2	33

Sayısal (FEN)	S	D	Y	B%
Fen				
Uzay teknolojilerini açıklar.	3	0	3	0
Basit bir teleskop modeli hazırlayarak sunar.	1	0	1	0
Yıldız kavramını açıklar.	3	0	3	0
Teleskobun gök bilimin gelişimindeki önemine yönelik çıkarımda bulunur.	3	0	3	0
Yıldız oluşum sürecinin farkına varır.	2	1	1	50
Teknoloji ile uzay araştırmaları arasındaki ilişkiyi açıklar.	1	0	1	0
Teleskobun yapısını ve ne işe yaradığını açıklar.	1	0	1	0
Uzay kirliliğinin nedenlerini ifade ederek bu kirliliğin yol açabileceği olası sonuçları tahmin eder.	1	0	1	0

# SINAV SONUÇ BELGESİ

## ADANA / YÜREĞİR / KAZIM KARABEKİR ORTAOKULU

### 7. SINIF İŞLEYEN ZEKA TÜRKİYE GENELİ DENEME SINAVI

#### DERSLERE GÖRE BAŞARI ANALİZİ

Öğrenci	Numara	Sınıf
HİRA ÇABUK	175	7A

Puan Türü	Puan	Genel Ort.	Dereceler				
			Snf	Kurum	İlçe	İl	Genel
LGS	▼ 319,344	325,460	13	45	96	343	10756
Puanı Hesaplanan:			93	247	631	20315	
Katılımlar:			22	94	248	646	20387

Ders	Soru	Doğru	Yanlış	Net	Başarı %	Sınıf Ort.	Kurum Ort.	Genel Ort.
Türkçe	15	10	4	8,67	58	▲ 7,58	▲ 7,12	▲ 7,49
Tarih	10	8	2	7,33	73	▲ 4,29	▲ 4,15	▲ 4,76
Din K.ve A.B.	10	3	7	0,67	7	▼ 3,80	▼ 3,90	▼ 4,39
İngilizce	10	1	5	-0,67	-7	▼ 3,77	▼ 3,40	▼ 3,87
Matematik	15	3	1	2,67	18	▼ 4,62	▼ 4,35	▼ 5,35
Fen	15	10	3	9,00	60	▲ 4,62	▲ 5,48	▲ 6,50
Toplam:	75	35	22	27,67	37	▼ 28,68	▼ 28,39	▼ 32,36

Soru No	123456789012345
Sözel (TÜR)	cBbDACbAADCcCB
Cevap Anh.	A ABBCDACDAADCDCB
Sözel (TAR)	dDBbACABCA
Cevap Anh.	A BDBAACABCA
Sözel (DİN)	AcaadCbdDd
Cevap Anh.	A ABBCACDBDC
Sözel (İNG)	cadab C
Cevap Anh.	A BCADABDACD
Sayısal (MAT)	D CB b
Cevap Anh.	A ADDACBDBBACBAC
Sayısal (FEN)	CBbBAADc BaDCB
Cevap Anh.	A CBABAADABCBDDBC

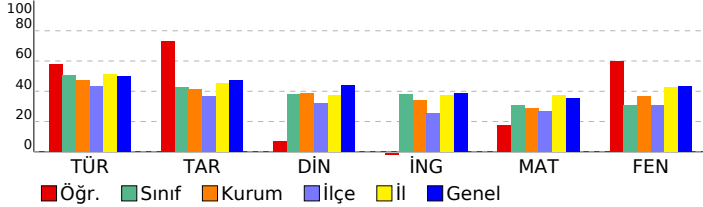

Sözel (TÜR)	S	D	Y	B%
Türkçe	3	2	0	67
Bağlamdan yararlanarak bilmediği kelime ve kelime gruplarının anlamını tahmin eder.	1	0	1	0
Metindeki iş ve işlem basamaklarını kavrar.	1	1	0	100
Metnin konusunu belirler.	2	0	2	0
Fiillerin anlam özelliklerini fark eder.	1	1	0	100
Yazdıklarını düzenler.	1	1	0	100
Metnin içeriğini yorumlar.	1	1	0	100
Metnin ana fikrini/ana duygusunu belirler.	1	0	1	0
Metinle ilgili soruları cevaplar.	1	1	0	100
Grafik, tablo ve çizelgeyle sunulan bilgileri yorumlar.	1	1	0	100
Medya metinlerini değerlendirir.	1	1	0	100
Noktalama işaretlerine dikkat ederek sesli ve sessiz okur.	1	1	0	100
Metindeki hikâye unsurlarını belirler.	1	1	0	100

Sözel (TAR)	S	D	Y	B%
Tarih	4	3	1	75
İletişimi etkileyen tutum ve davranışları analiz ederek kendi tutum ve davranışlarını sorgular.	5	4	1	80
Bireysel ve toplumsal ilişkilerde olumlu iletişim yollarını kullanır.	1	1	0	100
Medyanın sosyal değişim ve etkileşimdeki rolünü tartışır.	5	0	5	0

Sözel (DİN)	S	D	Y	B%
Din K.ve A.B.	5	3	2	60
Varlıklar âlemini özelliklerine göre ayırır eder.	5	0	5	0
Melekleri özellikleri ve görevlerine göre sınıflandırır.	5	0	5	0

Sözel (İNG)	S	D	Y	B%
İngilizce	2	0	1	0
Students will be able to talk about other people's appearances and personalities.	4	0	2	0
Students will be able to understand a simple text about appearances, personalities, and comparisons including ex	4	1	2	25
Students will be able to report on appearances and personalities of other people.	4	1	2	25

Sayısal (MAT)	S	D	Y	B%
Matematik	8	3	1	38
Tam sayılarla toplama ve çıkarma işlemlerini yapar, ilgili problemleri çözer.	4	0	0	0
Toplama işleminin özelliklerini akıcı işlem yapmak için birer strateji olarak kullanır.	3	0	0	0
Tam sayılarla çarpma ve bölme işlemlerini yapar.	3	0	0	0

Sayısal (FEN)	S	D	Y	B%
Fen	3	2	0	67
Uzay teknolojilerini açıklar.	1	1	0	100
Basit bir teleskop modeli hazırlayarak sunar.	3	1	1	33
Yıldız kavramını açıklar.	3	3	0	100
Teleskobun gök bilimin gelişimindeki önemine yönelik çıkarımda bulunur.	2	1	1	50
Yıldız oluşum sürecinin farkına varır.	1	1	0	100
Teknoloji ile uzay araştırmaları arasındaki ilişkiyi açıklar.	1	0	1	0
Teleskobun yapısını ve ne işe yaradığını açıklar.	1	0	1	0
Uzay kirliliğinin nedenlerini ifade ederek bu kirliliğin yol açabileceği olası sonuçları tahmin eder.	1	1	0	100

SINAV SONUÇ BELGESİ							
ADANA / YÜREĞİR / KAZIM KARABEKİR ORTAOKULU							
Öğrenci				Numara		Sınıf	
İBRA İM ŞENOL				599		7A	
Puan Türü	Puan	Genel Ort.	Dereceler				
			Snf	Kurum	İlçe	İl	Genel
LGS	▼ 243,362	325,460	16	71	176	522	16399
Puanı Hesaplanan:			93	247	631	20315	
Katılımlar:			22	94	248	646	20387

Ders	Soru	Doğru	Yanlış	Net	Başarı %	Sınıf Ort.	Kurum Ort.	Genel Ort.
Türkçe	15	7	6	5,00	33	▼ 7,58	▼ 7,12	▼ 7,49
Tarih	10	6	4	4,67	47	▲ 4,29	▲ 4,15	▼ 4,76
Din K.ve A.B.	10	4	6	2,00	20	▼ 3,80	▼ 3,90	▼ 4,39
İngilizce	10	2	4	0,67	7	▼ 3,77	▼ 3,40	▼ 3,87
Matematik	15	2	5	0,33	2	▼ 4,62	▼ 4,35	▼ 5,35
Fen	15	2	4	0,67	4	▼ 4,62	▼ 5,48	▼ 6,50
<b>Toplam:</b>	<b>75</b>	<b>23</b>	<b>29</b>	<b>13,33</b>	<b>18</b>	<b>▼28,68</b>	<b>▼28,39</b>	<b>▼32,36</b>

Soru No	123456789012345
Sözel (TÜR)	CdABB AdbcACca
Cevap Anh.	B CBABBCDACDAACDD
Sözel (TAR)	AcCcdACBD
Cevap Anh.	B ABCABAACBD
Sözel (DİN)	CACcccDabc
Cevap Anh.	B CACABBDcDB
Sözel (İNG)	D Cbdab
Cevap Anh.	B DACDABDBCA
Sayısal (MAT)	cbAaD c a
Cevap Anh.	B ACADDACBDCBBABD
Sayısal (FEN)	bcaBdB
Cevap Anh.	B CBCBABAADABCDD

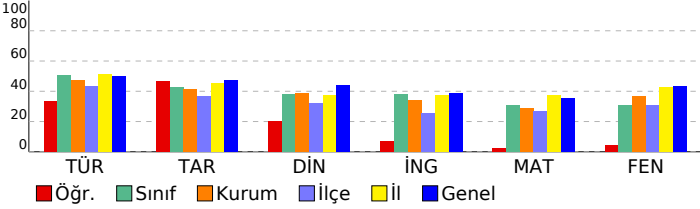

## 7. SINIF İŞLEYEN ZEKA TÜRKİYE GENELİ DENEME SINAVI

### DERSLERE GÖRE BAŞARI ANALİZİ

Sözel (TÜR)	S	D	Y	B%
<b>Türkçe</b>				
Bağlamdan yararlanarak bilmediği kelime ve kelime gruplarının anlamını tahmin eder.	3	2	0	67
Metindeki iş ve işlem basamaklarını kavrar.	1	1	0	100
Metnin konusunu belirler.	1	1	0	100
Faillerin anlam özelliklerini fark eder.	2	0	1	0
Yazdıklarını düzenler.	1	1	0	100
Metnin içeriğini yorumlar.	1	0	1	0
Metnin ana fikrini/ana duygusunu belirler.	1	0	1	0
Metinle ilgili soruları cevaplar.	1	0	1	0
Grafik, tablo ve çizelgeyle sunulan bilgileri yorumlar.	1	0	1	0
Medya metinlerini değerlendirir.	1	1	0	100
Noktalama işaretlerine dikkat ederek sesli ve sessiz okur.	1	1	0	100
Metindeki hikâye unsurlarını belirler.	1	0	1	0

Sözel (TAR)	S	D	Y	B%
<b>Tarih</b>				
İletişimi etkileyen tutum ve davranışları analiz ederek kendi tutum ve davranışlarını sorgular.	4	3	1	75
Bireysel ve toplumsal ilişkilerde olumlu iletişim yollarını kullanır.	5	2	3	40
Medyanın sosyal değişim ve etkileşimdeki rolünü tartışır.	1	1	0	100

Sözel (DİN)	S	D	Y	B%
<b>Din K.ve A.B.</b>				
Varlıklar âlemini özelliklerine göre ayırır eder.	5	2	3	40
Melekleri özellikleri ve görevlerine göre sınıflandırır.	5	2	3	40

Sözel (İNG)	S	D	Y	B%
<b>İngilizce</b>				
Students will be able to talk about other people's appearances and personalities.	2	0	1	0
Students will be able to understand a simple text about appearances, personalities, and comparisons including ex	4	0	2	0
Students will be able to report on appearances and personalities of other people.	4	2	1	50

Sayısal (MAT)	S	D	Y	B%
<b>Matematik</b>				
Tam sayılarla toplama ve çıkarma işlemlerini yapar, ilgili problemleri çözer.	8	2	3	25
Toplama işleminin özelliklerini akıcı işlem yapmak için birer strateji olarak kullanır.	4	0	2	0
Tam sayılarla çarpma ve bölme işlemlerini yapar.	3	0	0	0

Sayısal (FEN)	S	D	Y	B%
<b>Fen</b>				
Uzay teknolojilerini açıklar.	3	0	1	0
Basit bir teleskop modeli hazırlayarak sunar.	1	1	0	100
Yıldız kavramını açıklar.	3	0	2	0
Teleskobun gök bilim gelişimindeki önemine yönelik çıkarımda bulunur.	3	1	1	33
Yıldız oluşum sürecinin farkına varır.	2	0	0	0
Teknoloji ile uzay araştırmaları arasındaki ilişkiyi açıklar.	1	0	0	0
Teleskobun yapısını ve ne işe yaradığını açıklar.	1	0	0	0
Uzay kirliliğinin nedenlerini ifade ederek bu kirliliğin yol açabileceği olası sonuçları tahmin eder.	1	0	0	0

# SINAV SONUÇ BELGESİ

## ADANA / YÜREĞİR / KAZIM KARABEKİR ORTAOKULU

### 7. SINIF İŞLEYEN ZEKA TÜRKİYE GENELİ DENEME SINAVI

#### DERSLERE GÖRE BAŞARI ANALİZİ

Öğrenci	Numara	Sınıf
MEHMET ALİ FERSAK	601	7A

Puan Türü	Puan	Genel Ort.	Dereceler				
			Snf	Kurum	İlçe	İl	Genel
LGS	▼ 307,254	325,460	15	49	108	380	11671
Puanı Hesaplanan:			93	247	631	20315	
Katılımlar:			22	94	248	646	20387

Ders	Soru	Doğru	Yanlış	Net	Başarı %	Sınıf Ort.	Kurum Ort.	Genel Ort.
Türkçe	15	6	9	3,00	20	▼ 7,58	▼ 7,12	▼ 7,49
Tarih	10	7	3	6,00	60	▲ 4,29	▲ 4,15	▲ 4,76
Din K.ve A.B.	10	6	4	4,67	47	▲ 3,80	▲ 3,90	▲ 4,39
İngilizce	10	3	6	1,00	10	▼ 3,77	▼ 3,40	▼ 3,87
Matematik	15	6	3	5,00	33	▲ 4,62	▲ 4,35	▼ 5,35
Fen	15	10	5	8,33	56	▲ 4,62	▲ 5,48	▲ 6,50
Toplam:	75	38	30	28,00	37	▼ 28,68	▼ 28,39	▼ 32,36

Soru No	123456789012345
Sözel (TÜR)	CBcAcBdCbDcBbb
Cevap Anh.	B CBABBcDcDcDcD
Sözel (TAR)	dBCAdDcBcD
Cevap Anh.	B ABCABAACBcD
Sözel (DİN)	CdCAdDcDcDa
Cevap Anh.	B CACABBDCDB
Sözel (İNG)	cbaAcDaCd
Cevap Anh.	B DACDABDBCA
Sayısal (MAT)	C DACAd Bc a
Cevap Anh.	B ACADDACBDCBBABD
Sayısal (FEN)	CBadBBAAbABCBCd
Cevap Anh.	B CBCBABAADABCBD

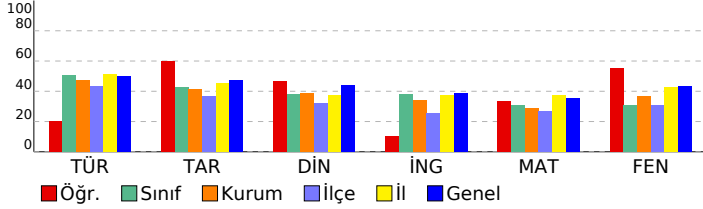

Sözel (TÜR)	S	D	Y	B%
Türkçe				
Bağlamdan yararlanarak bilmediği kelime ve kelime gruplarının anlamını tahmin eder.	3	2	1	67
Metindeki iş ve işlem basamaklarını kavrar.	1	0	1	0
Metnin konusunu belirler.	1	0	1	0
Fiillerin anlam özelliklerini fark eder.	2	0	2	0
Yazdıklarını düzenler.	1	0	1	0
Metnin içeriğini yorumlar.	1	1	0	100
Metnin ana fikrini/ana duygusunu belirler.	1	0	1	0
Metinle ilgili soruları cevaplar.	1	0	1	0
Grafik, tablo ve çizelgeyle sunulan bilgileri yorumlar.	1	0	1	0
Medya metinlerini değerlendirir.	1	1	0	100
Noktalama işaretlerine dikkat ederek sesli ve sessiz okur.	1	1	0	100
Metindeki hikâye unsurlarını belirler.	1	1	0	100

Sözel (TAR)	S	D	Y	B%
Tarih				
İletişimi etkileyen tutum ve davranışları analiz ederek kendi tutum ve davranışlarını sorgular.	4	3	1	75
Bireysel ve toplumsal ilişkilerde olumlu iletişim yollarını kullanır.	5	3	2	60
Medyanın sosyal değişim ve etkileşimdeki rolünü tartışır.	1	1	0	100

Sözel (DİN)	S	D	Y	B%
Din K.ve A.B.				
Varlıklar âlemini özelliklerine göre ayırt eder.	5	4	1	80
Melekleri özellikleri ve görevlerine göre sınıflandırır.	5	2	3	40

Sözel (İNG)	S	D	Y	B%
İngilizce				
Students will be able to talk about other people's appearances and personalities.	2	0	2	0
Students will be able to understand a simple text about appearances, personalities, and comparisons including ex	4	2	2	50
Students will be able to report on appearances and personalities of other people.	4	1	2	25

Sayısal (MAT)	S	D	Y	B%
Matematik				
Tam sayılarla toplama ve çıkarma işlemlerini yapar, ilgili problemleri çözer.	8	4	1	50
Toplama işleminin özelliklerini akıcı işlem yapmak için birer strateji olarak kullanır.	4	1	1	25
Tam sayılarla çarpma ve bölme işlemlerini yapar.	3	1	1	33

Sayısal (FEN)	S	D	Y	B%
Fen				
Uzay teknolojilerini açıklar.	3	2	1	67
Basit bir teleskop modeli hazırlayarak sunar.	1	0	1	0
Yıldız kavramını açıklar.	3	2	1	67
Teleskobun gök bilimin gelişimindeki önemine yönelik çıkarımda bulunur.	3	3	0	100
Yıldız oluşum sürecinin farkına varır.	2	2	0	100
Teknoloji ile uzay araştırmaları arasındaki ilişkiyi açıklar.	1	0	1	0
Teleskobun yapısını ve ne işe yaradığını açıklar.	1	0	1	0
Uzay kirliliğinin nedenlerini ifade ederek bu kirliliğin yol açabileceği olası sonuçları tahmin eder.	1	1	0	100



SINAV SONUÇ BELGESİ							
ADANA / YÜREĞİR / KAZIM KARABEKİR ORTAOKULU							
Öğrenci				Numara		Sınıf	
MEHMET SÖNMEZ TEMİR				210		7A	
Puan Türü	Puan	Genel Ort.	Dereceler				
			Snf	Kurum	İlçe	İl	Genel
LGS	▼ 194,060	325,460	18	85	220	593	19489
Puanı Hesaplanan:			93	247	631	20315	
Katılımlar:			22	94	248	646	20387

Ders	Soru	Doğru	Yanlış	Net	Başarı %	Sınıf Ort.	Kurum Ort.	Genel Ort.
Türkçe	15	4	11	0,33	2	▼ 7,58	▼ 7,12	▼ 7,49
Tarih	10	2	6	0,00	0	▼ 4,29	▼ 4,15	▼ 4,76
Din K.ve A.B.	10	4	6	2,00	20	▼ 3,80	▼ 3,90	▼ 4,39
İngilizce	10	1	6	-1,00	-10	▼ 3,77	▼ 3,40	▼ 3,87
Matematik	15	2	10	-1,33	-9	▼ 4,62	▼ 4,35	▼ 5,35
Fen	15	4	11	0,33	2	▼ 4,62	▼ 5,48	▼ 6,50
<b>Toplam:</b>	<b>75</b>	<b>17</b>	<b>50</b>	<b>0,33</b>	<b>0</b>	<b>▼ 28,68</b>	<b>▼ 28,39</b>	<b>▼ 32,36</b>

Soru No	123456789012345
Sözel (TÜR)	badabcaDcdDbcCB
Cevap Anh.	A ABBCDACDAADCDCB
Sözel (TAR)	aDacbdcb
Cevap Anh.	A BDBAACABCA
Sözel (DİN)	ABdCcbaaDd
Cevap Anh.	A ABBCACDBDC
Sözel (İNG)	abcDdda
Cevap Anh.	A BCADABDACD
Sayısal (MAT)	a bcaaDcbdBdd
Cevap Anh.	A ADDACBDBBACBAC
Sayısal (FEN)	adccbAcbdaBDDac
Cevap Anh.	A CBABAADABCBDDBC

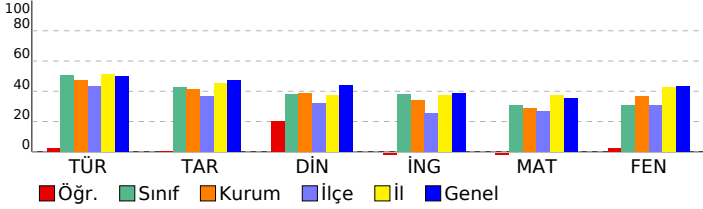

## 7. SINIF İŞLEYEN ZEKA TÜRKİYE GENELİ DENEME SINAVI

### DERSLERE GÖRE BAŞARI ANALİZİ

Sözel (TÜR)	S	D	Y	B%
<b>Türkçe</b>				
Bağlamdan yararlanarak bilmediği kelime ve kelime gruplarının anlamını tahmin eder.	3	0	3	0
Metindeki iş ve işlem basamaklarını kavrar.	1	0	1	0
Metnin konusunu belirler.	1	0	1	0
Faillerin anlam özelliklerini fark eder.	2	0	2	0
Yazdıklarını düzenler.	1	0	1	0
Metnin içeriğini yorumlar.	1	0	1	0
Metnin ana fikrini/ana duygusunu belirler.	1	1	0	100
Metinle ilgili soruları cevaplar.	1	0	1	0
Grafik, tablo ve çizelgeyle sunulan bilgileri yorumlar.	1	1	0	100
Medya metinlerini değerlendirir.	1	0	1	0
Noktalama işaretlerine dikkat ederek sesli ve sessiz okur.	1	1	0	100
Metindeki hikâye unsurlarını belirler.	1	1	0	100

Sözel (TAR)	S	D	Y	B%
<b>Tarih</b>				
İletişimi etkileyen tutum ve davranışları analiz ederek kendi tutum ve davranışlarını sorgular.	4	1	2	25
Bireysel ve toplumsal ilişkilerde olumlu iletişim yollarını kullanır.	5	1	3	20
Medyanın sosyal değişim ve etkileşimdeki rolünü tartışır.	1	0	1	0

Sözel (DİN)	S	D	Y	B%
<b>Din K.ve A.B.</b>				
Varlıklar âlemini özelliklerine göre ayırt eder.	5	2	3	40
Melekleri özellikleri ve görevlerine göre sınıflandırır.	5	2	3	40

Sözel (İNG)	S	D	Y	B%
<b>İngilizce</b>				
Students will be able to talk about other people's appearances and personalities.	2	0	1	0
Students will be able to understand a simple text about appearances, personalities, and comparisons including ex	4	0	3	0
Students will be able to report on appearances and personalities of other people.	4	1	2	25

Sayısal (MAT)	S	D	Y	B%
<b>Matematik</b>				
Tam sayılarla toplama ve çıkarma işlemlerini yapar, ilgili problemleri çözer.	8	1	5	13
Toplama işleminin özelliklerini akıcı işlem yapmak için birer strateji olarak kullanır.	4	1	2	25
Tam sayılarla çarpma ve bölme işlemlerini yapar.	3	0	3	0

Sayısal (FEN)	S	D	Y	B%
<b>Fen</b>				
Uzay teknolojilerini açıklar.	3	1	2	33
Basit bir teleskop modeli hazırlayarak sunar.	1	0	1	0
Yıldız kavramını açıklar.	3	0	3	0
Teleskobun gök bilimin gelişimindeki önemine yönelik çıkarımda bulunur.	3	1	2	33
Yıldız oluşum sürecinin farkına varır.	2	0	2	0
Teknoloji ile uzay araştırmaları arasındaki ilişkiyi açıklar.	1	0	1	0
Teleskobun yapısını ve ne işe yaradığını açıklar.	1	1	0	100
Uzay kirliliğinin nedenlerini ifade ederek bu kirliliğin yol açabileceği olası sonuçları tahmin eder.	1	1	0	100

SINAV SONUÇ BELGESİ							
ADANA / YÜREĞİR / KAZIM KARABEKİR ORTAOKULU							
Öğrenci				Numara		Sınıf	
MEL * İKAN				18		7A	
Puan Türü	Puan	Genel Ort.	Dereceler				
			Snf	Kurum	İlçe	İl	Genel
LGS	▲ 348,314	325,460	11	36	71	273	8476
Puanı Hesaplanan:			93	247	631	20315	
Katılımlar:			22	94	248	646	20387

Ders	Soru	Doğru	Yanlış	Net	Başarı %	Sınıf Ort.	Kurum Ort.	Genel Ort.
Türkçe	15	14	1	13,67	91	▲ 7,58	▲ 7,12	▲ 7,49
Tarih	10	7	3	6,00	60	▲ 4,29	▲ 4,15	▲ 4,76
Din K.ve A.B.	10	6	3	5,00	50	▲ 3,80	▲ 3,90	▲ 4,39
İngilizce	10	7	3	6,00	60	▲ 3,77	▲ 3,40	▲ 3,87
Matematik	15	7	7	4,67	31	▲ 4,62	▲ 4,35	▼ 5,35
Fen	15	6	8	3,33	22	▼ 4,62	▼ 5,48	▼ 6,50
<b>Toplam:</b>	<b>75</b>	<b>47</b>	<b>25</b>	<b>38,67</b>	<b>52</b>	<b>▲ 28,68</b>	<b>▲ 28,39</b>	<b>▲ 32,36</b>

Soru No	123456789012345
Sözel (TÜR)	CBABBCDACDaCDD
Cevap Anh.	B CBABBCDACDAACDD
Sözel (TAR)	AaCdBAcCBD
Cevap Anh.	B ABCABAACBD
Sözel (DİN)	bCABBdDc
Cevap Anh.	B CACABBDCDB
Sözel (İNG)	cAcBAbDgCA
Cevap Anh.	B DACDABDBCA
Sayısal (MAT)	cbdDaACBDCacdB
Cevap Anh.	B ACADDACBDCBBABD
Sayısal (FEN)	bdaBbcAbcAB BcD
Cevap Anh.	B CBCBABAADABCDD

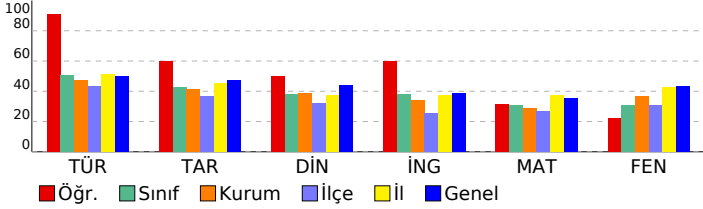

## 7. SINIF İŞLEYEN ZEKA TÜRKİYE GENELİ DENEME SINAVI

### DERSLERE GÖRE BAŞARI ANALİZİ

Sözel (TÜR)	S	D	Y	B%
<b>Türkçe</b>				
Bağlamdan yararlanarak bilmediği kelime ve kelime gruplarının anlamını tahmin eder.	3	2	1	67
Metindeki iş ve işlem basamaklarını kavrar.	1	1	0	100
Metnin konusunu belirler.	1	1	0	100
Faillerin anlam özelliklerini fark eder.	2	2	0	100
Yazdıklarını düzenler.	1	1	0	100
Metnin içeriğini yorumlar.	1	1	0	100
Metnin ana fikrini/ana duygusunu belirler.	1	1	0	100
Metinle ilgili soruları cevaplar.	1	1	0	100
Grafik, tablo ve çizelgeyle sunulan bilgileri yorumlar.	1	1	0	100
Medya metinlerini değerlendirir.	1	1	0	100
Noktalama işaretlerine dikkat ederek sesli ve sessiz okur.	1	1	0	100
Metindeki hikâye unsurlarını belirler.	1	1	0	100

Sözel (TAR)	S	D	Y	B%
<b>Tarih</b>				
İletişimi etkileyen tutum ve davranışları analiz ederek kendi tutum ve davranışlarını sorgular.	4	4	0	100
Bireysel ve toplumsal ilişkilerde olumlu iletişim yollarını kullanır.	5	2	3	40
Medyanın sosyal değişim ve etkileşimdeki rolünü tartışır.	1	1	0	100

Sözel (DİN)	S	D	Y	B%
<b>Din K.ve A.B.</b>				
Varlıklar âlemini özelliklerine göre ayırır eder.	5	4	1	80
Melekleri özellikleri ve görevlerine göre sınıflandırır.	5	2	2	40

Sözel (İNG)	S	D	Y	B%
<b>İngilizce</b>				
Students will be able to talk about other people's appearances and personalities.	2	1	1	50
Students will be able to understand a simple text about appearances, personalities, and comparisons including ex	4	3	1	75
Students will be able to report on appearances and personalities of other people.	4	3	1	75

Sayısal (MAT)	S	D	Y	B%
<b>Matematik</b>				
Tam sayılarla toplama ve çıkarma işlemlerini yapar, ilgili problemleri çözer.	8	4	4	50
Toplama işleminin özelliklerini akıcı işlem yapmak için birer strateji olarak kullanır.	4	2	1	50
Tam sayılarla çarpma ve bölme işlemlerini yapar.	3	1	2	33

Sayısal (FEN)	S	D	Y	B%
<b>Fen</b>				
Uzay teknolojilerini açıklar.	3	1	1	33
Basit bir teleskop modeli hazırlayarak sunar.	1	1	0	100
Yıldız kavramını açıklar.	3	1	2	33
Teleskobun gök bilimin gelişimindeki önemine yönelik çıkarımda bulunur.	3	0	3	0
Yıldız oluşum sürecinin farkına varır.	2	2	0	100
Teknoloji ile uzay araştırmaları arasındaki ilişkiyi açıklar.	1	0	1	0
Teleskobun yapısını ve ne işe yaradığını açıklar.	1	0	1	0
Uzay kirliliğinin nedenlerini ifade ederek bu kirliliğin yol açabileceği olası sonuçları tahmin eder.	1	1	0	100

SINAV SONUÇ BELGESİ							
ADANA / YÜREĞİR / KAZIM KARABEKİR ORTAOKULU							
Öğrenci				Numara		Sınıf	
MUHAMMED EMİN ATAY				609		7A	
Puan Türü	Puan	Genel Ort.	Dereceler				
			Snf	Kurum	İlçe	İl	Genel
LGS	▲ 425,791	325,460	1	9	17	84	2770
Puanı Hesaplanan:			93	247	631	20315	
Katılımlar:			22	94	248	646	20387

Ders	Soru	Doğru	Yanlış	Net	Başarı %	Sınıf Ort.	Kurum Ort.	Genel Ort.
Türkçe	15	12	2	11,33	76	▲ 7,58	▲ 7,12	▲ 7,49
Tarih	10	8	2	7,33	73	▲ 4,29	▲ 4,15	▲ 4,76
Din K.ve A.B.	10	6	3	5,00	50	▲ 3,80	▲ 3,90	▲ 4,39
İngilizce	10	8	1	7,67	77	▲ 3,77	▲ 3,40	▲ 3,87
Matematik	15	11	2	10,33	69	▲ 4,62	▲ 4,35	▲ 5,35
Fen	15	14	1	13,67	91	▲ 4,62	▲ 5,48	▲ 6,50
<b>Toplam:</b>	<b>75</b>	<b>59</b>	<b>11</b>	<b>55,33</b>	<b>74</b>	<b>▲ 28,68</b>	<b>▲ 28,39</b>	<b>▲ 32,36</b>

Soru No	123456789012345
Sözel (TÜR)	CB BBCaACbAACDD
Cevap Anh.	B CBABBCDACDAACDD
Sözel (TAR)	cBCdBAACBD
Cevap Anh.	B ABCABAACBD
Sözel (DİN)	CACbc DbDB
Cevap Anh.	B CACABBDcDB
Sözel (İNG)	DACDABc CA
Cevap Anh.	B DACDABDBCA
Sayısal (MAT)	AdADdAdBDCBB B
Cevap Anh.	B ACADDACBDCBBABD
Sayısal (FEN)	CBCBdBAADABCBDD
Cevap Anh.	B CBCBABAADABCBDD

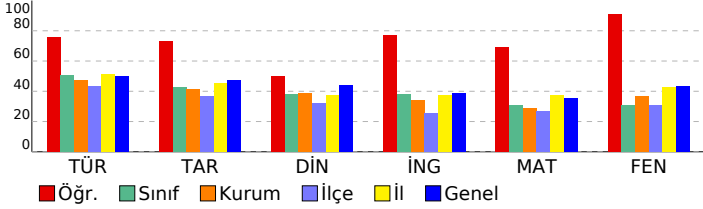

## 7. SINIF İŞLEYEN ZEKA TÜRKİYE GENELİ DENEME SINAVI

### DERSLERE GÖRE BAŞARI ANALİZİ

Sözel (TÜR)	S	D	Y	B%
<b>Türkçe</b>				
Bağlamdan yararlanarak bilmediği kelime ve kelime gruplarının anlamını tahmin eder.	3	1	1	33
Metindeki iş ve işlem basamaklarını kavrar.	1	1	0	100
Metnin konusunu belirler.	1	1	0	100
Faillerin anlam özelliklerini fark eder.	2	2	0	100
Yazdıklarını düzenler.	1	1	0	100
Metnin içeriğini yorumlar.	1	1	0	100
Metnin ana fikrini/ana duygusunu belirler.	1	0	1	0
Metinle ilgili soruları cevaplar.	1	1	0	100
Grafik, tablo ve çizelgeyle sunulan bilgileri yorumlar.	1	1	0	100
Medya metinlerini değerlendirir.	1	1	0	100
Noktalama işaretlerine dikkat ederek sesli ve sessiz okur.	1	1	0	100
Metindeki hikâye unsurlarını belirler.	1	1	0	100

Sözel (TAR)	S	D	Y	B%
<b>Tarih</b>				
İletişimi etkileyen tutum ve davranışları analiz ederek kendi tutum ve davranışlarını sorgular.	4	4	0	100
Bireysel ve toplumsal ilişkilerde olumlu iletişim yollarını kullanır.	5	3	2	60
Medyanın sosyal değişim ve etkileşimdeki rolünü tartışır.	1	1	0	100

Sözel (DİN)	S	D	Y	B%
<b>Din K.ve A.B.</b>				
Varlıklar âlemini özelliklerine göre ayırır eder.	5	2	2	40
Melekleri özellikleri ve görevlerine göre sınıflandırır.	5	4	1	80

Sözel (İNG)	S	D	Y	B%
<b>İngilizce</b>				
Students will be able to talk about other people's appearances and personalities.	2	1	0	50
Students will be able to understand a simple text about appearances, personalities, and comparisons including ex	4	4	0	100
Students will be able to report on appearances and personalities of other people.	4	3	1	75

Sayısal (MAT)	S	D	Y	B%
<b>Matematik</b>				
Tam sayılarla toplama ve çıkarma işlemlerini yapar, ilgili problemleri çözer.	8	6	2	75
Toplama işleminin özelliklerini akıcı işlem yapmak için birer strateji olarak kullanır.	4	3	0	75
Tam sayılarla çarpma ve bölme işlemlerini yapar.	3	2	0	67

Sayısal (FEN)	S	D	Y	B%
<b>Fen</b>				
Uzay teknolojilerini açıklar.	3	3	0	100
Basit bir teleskop modeli hazırlayarak sunar.	1	1	0	100
Yıldız kavramını açıklar.	3	2	1	67
Teleskobun gök bilim gelişimindeki önemine yönelik çıkarımda bulunur.	3	3	0	100
Yıldız oluşum sürecinin farkına varır.	2	2	0	100
Teknoloji ile uzay araştırmaları arasındaki ilişkiyi açıklar.	1	1	0	100
Teleskobun yapısını ve ne işe yaradığını açıklar.	1	1	0	100
Uzay kirliliğinin nedenlerini ifade ederek bu kirliliğin yol açabileceği olası sonuçları tahmin eder.	1	1	0	100

SINAV SONUÇ BELGESİ							
ADANA / YÜREĞİR / KAZIM KARABEKİR ORTAOKULU							
Öğrenci			Numara		Sınıf		
MUSTAFA BUDULGAN			54		7A		
Puan Türü	Puan	Genel Ort.	Dereceler				
			Snf	Kurum	İlçe	İl	Genel
LGS	▼ 307,472	325,460	14	48	107	379	11651
Puani Hesaplanan:			93	247	631	20315	
Katılımlar:			22	94	248	646	20387

Ders	Soru	Doğru	Yanlış	Net	Başarı %	Sınıf Ort.	Kurum Ort.	Genel Ort.
Türkçe	15	10	4	8,67	58	▲ 7,58	▲ 7,12	▲ 7,49
Tarih	10	6	3	5,00	50	▲ 4,29	▲ 4,15	▲ 4,76
Din K.ve A.B.	10	6	2	5,33	53	▲ 3,80	▲ 3,90	▲ 4,39
İngilizce	10	5	2	4,33	43	▲ 3,77	▲ 3,40	▲ 3,87
Matematik	15	4	2	3,33	22	▼ 4,62	▼ 4,35	▼ 5,35
Fen	15	5	6	3,00	20	▼ 4,62	▼ 5,48	▼ 6,50
Toplam:	75	36	19	29,67	40	▲ 28,68	▲ 28,39	▼ 32,36

Soru No	123456789012345
Sözel (TÜR)	AB aDbCbAADCDc
Cevap Anh.	A
Sözel (TAR)	BDabcC BCA
Cevap Anh.	A
Sözel (DİN)	dBdCAC DC
Cevap Anh.	A
Sözel (İNG)	CADAB ab
Cevap Anh.	A
Sayısal (MAT)	ADDc bB
Cevap Anh.	A
Sayısal (FEN)	Cd d ADaCddcD
Cevap Anh.	A

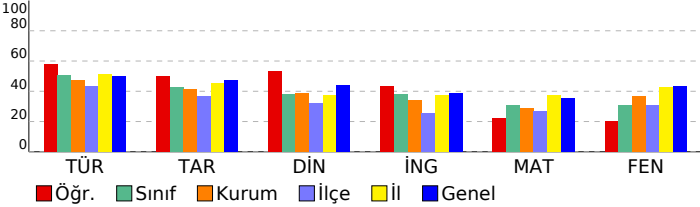

## 7. SINIF İŞLEYEN ZEKA TÜRKİYE GENELİ DENEME SINAVI

### DERSLERE GÖRE BAŞARI ANALİZİ

Sözel (TÜR)	S	D	Y	B%
Türkçe				
Bağlamdan yararlanarak bilmediği kelime ve kelime gruplarının anlamını tahmin eder.	3	3	0	100
Metindeki iş ve işlem basamaklarını kavrar.	1	1	0	100
Metnin konusunu belirler.	1	0	0	0
Faillerin anlam özelliklerini fark eder.	2	1	1	50
Yazdıklarını düzenler.	1	0	1	0
Metnin içeriğini yorumlar.	1	1	0	100
Metnin ana fikrini/ana duygusunu belirler.	1	0	1	0
Metinle ilgili soruları cevaplar.	1	1	0	100
Grafik, tablo ve çizelgeyle sunulan bilgileri yorumlar.	1	1	0	100
Medya metinlerini değerlendirir.	1	1	0	100
Noktalama işaretlerine dikkat ederek sesli ve sessiz okur.	1	1	0	100
Metindeki hikâye unsurlarını belirler.	1	0	1	0

Sözel (TAR)	S	D	Y	B%
Tarih				
İletişimi etkileyen tutum ve davranışları analiz ederek kendi tutum ve davranışlarını sorgular.	4	3	1	75
Bireysel ve toplumsal ilişkilerde olumlu iletişim yollarını kullanır.	5	2	2	40
Medyanın sosyal değişim ve etkileşimdeki rolünü tartışır.	1	1	0	100

Sözel (DİN)	S	D	Y	B%
Din K.ve A.B.				
Varlıklar âlemini özelliklerine göre ayırır.	5	3	2	60
Melekleri özellikleri ve görevlerine göre sınıflandırır.	5	3	0	60

Sözel (İNG)	S	D	Y	B%
İngilizce				
Students will be able to talk about other people's appearances and personalities.	2	1	0	50
Students will be able to understand a simple text about appearances, personalities, and comparisons including ex	4	2	1	50
Students will be able to report on appearances and personalities of other people.	4	2	1	50

Sayısal (MAT)	S	D	Y	B%
Matematik				
Tam sayılarla toplama ve çıkarma işlemlerini yapar, ilgili problemleri çözer.	8	3	1	38
Toplama işleminin özelliklerini akıcı işlem yapmak için birer strateji olarak kullanır.	4	1	1	25
Tam sayılarla çarpma ve bölme işlemlerini yapar.	3	0	0	0

Sayısal (FEN)	S	D	Y	B%
Fen				
Uzay teknolojilerini açıklar.	3	1	2	33
Basit bir teleskop modeli hazırlayarak sunar.	1	0	1	0
Yıldız kavramını açıklar.	3	0	1	0
Teleskobun gök bilimin gelişimindeki önemine yönelik çıkarımda bulunur.	3	1	1	33
Yıldız oluşum sürecinin farkına varır.	2	1	0	50
Teknoloji ile uzay araştırmaları arasındaki ilişkiyi açıklar.	1	1	0	100
Teleskobun yapısını ve ne işe yaradığını açıklar.	1	0	1	0
Uzay kirliliğinin nedenlerini ifade ederek bu kirliliğin yol açabileceği olası sonuçları tahmin eder.	1	1	0	100

# SINAV SONUÇ BELGESİ

## ADANA / YÜREĞİR / KAZIM KARABEKİR ORTAOKULU

### 7. SINIF İŞLEYEN ZEKA TÜRKİYE GENELİ DENEME SINAVI

#### DERSLERE GÖRE BAŞARI ANALİZİ

Öğrenci	Numara	Sınıf
MUSTAFA ENES KAYA	41	7A

Puan Türü	Puan	Genel Ort.	Dereceler				
			Snf	Kurum	İlçe	İl	Genel
LGS	▼ 183,410	325,460	21	90	236	615	19873
Puanı Hesaplanan:			93	247	631	20315	
Katılımlar:			22	94	248	646	20387

Ders	Soru	Doğru	Yanlış	Net	Başarı %	Sınıf Ort.	Kurum Ort.	Genel Ort.
Türkçe	15	5	10	1,67	11	▼ 7,58	▼ 7,12	▼ 7,49
Tarih	10	3	7	0,67	7	▼ 4,29	▼ 4,15	▼ 4,76
Din K.ve A.B.	10	2	8	-0,67	-7	▼ 3,80	▼ 3,90	▼ 4,39
İngilizce	10	0	10	-3,33	-33	▼ 3,77	▼ 3,40	▼ 3,87
Matematik	15	1	4	-0,33	-2	▼ 4,62	▼ 4,35	▼ 5,35
Fen	15	2	13	-2,33	-16	▼ 4,62	▼ 5,48	▼ 6,50
Toplam:	75	13	52	-4,33	-6	▼ 28,68	▼ 28,39	▼ 32,36

Soru No	123456789012345
Sözel (TÜR)	CBbaBCcbbAcbbA
Cevap Anh.	B CBABB CDACDAACDD
Sözel (TAR)	AaCbBbcaca
Cevap Anh.	B ABCABAACBD
Sözel (DİN)	CbdbBabbca
Cevap Anh.	B CACABBDCDB
Sözel (İNG)	cbacdabcbc
Cevap Anh.	B DACDABDBCA
Sayısal (MAT)	Abbca
Cevap Anh.	B ACADDACBDCBBABD
Sayısal (FEN)	acaccabbDAcdcbc
Cevap Anh.	B CBCBABAADABCDD

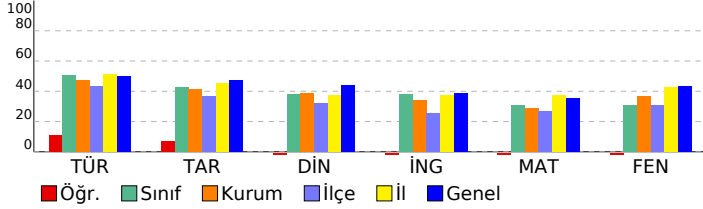

Sözel (TÜR)	S	D	Y	B%
Türkçe				
Bağlamdan yararlanarak bilmediği kelime ve kelime gruplarının anlamını tahmin eder.	3	0	3	0
Metindeki iş ve işlem basamaklarını kavrar.	1	0	1	0
Metnin konusunu belirler.	1	1	0	100
Fiillerin anlam özelliklerini fark eder.	2	1	1	50
Yazdıklarını düzenler.	1	0	1	0
Metnin içeriğini yorumlar.	1	0	1	0
Metnin ana fikrini/ana duygusunu belirler.	1	0	1	0
Metinle ilgili soruları cevaplar.	1	1	0	100
Grafik, tablo ve çizelgeyle sunulan bilgileri yorumlar.	1	0	1	0
Medya metinlerini değerlendirir.	1	0	1	0
Noktalama işaretlerine dikkat ederek sesli ve sessiz okur.	1	1	0	100
Metindeki hikâye unsurlarını belirler.	1	1	0	100

Sözel (TAR)	S	D	Y	B%
Tarih				
İletişimi etkileyen tutum ve davranışları analiz ederek kendi tutum ve davranışlarını sorgular.	4	2	2	50
Bireysel ve toplumsal ilişkilerde olumlu iletişim yollarını kullanır.	5	1	4	20
Medyanın sosyal değişim ve etkileşimdeki rolünü tartışır.	1	0	1	0

Sözel (DİN)	S	D	Y	B%
Din K.ve A.B.				
Varlıklar âlemini özelliklerine göre ayırır eder.	5	0	5	0
Melekleri özellikleri ve görevlerine göre sınıflandırır.	5	2	3	40

Sözel (İNG)	S	D	Y	B%
İngilizce				
Students will be able to talk about other people's appearances and personalities.	2	0	2	0
Students will be able to understand a simple text about appearances, personalities, and comparisons including ex	4	0	4	0
Students will be able to report on appearances and personalities of other people.	4	0	4	0

Sayısal (MAT)	S	D	Y	B%
Matematik				
Tam sayılarla toplama ve çıkarma işlemlerini yapar, ilgili problemleri çözer.	8	0	4	0
Toplama işleminin özelliklerini akıcı işlem yapmak için birer strateji olarak kullanır.	4	1	0	25
Tam sayılarla çarpma ve bölme işlemlerini yapar.	3	0	0	0

Sayısal (FEN)	S	D	Y	B%
Fen				
Uzay teknolojilerini açıklar.	3	0	3	0
Basit bir teleskop modeli hazırlayarak sunar.	1	0	1	0
Yıldız kavramını açıklar.	3	0	3	0
Teleskobun gök bilimin gelişimindeki önemine yönelik çıkarımda bulunur.	3	0	3	0
Yıldız oluşum sürecinin farkına varır.	2	1	1	50
Teknoloji ile uzay araştırmaları arasındaki ilişkiyi açıklar.	1	1	0	100
Teleskobun yapısını ve ne işe yaradığını açıklar.	1	0	1	0
Uzay kirliliğinin nedenlerini ifade ederek bu kirliliğin yol açabileceği olası sonuçları tahmin eder.	1	0	1	0

SINAV SONUÇ BELGESİ							
ADANA / YÜREĞİR / KAZIM KARABEKİR ORTAOKULU							
Öğrenci			Numara		Sınıf		
ÖMER BARAN YALÇIN			128		7A		
Puan Türü	Puan	Genel Ort.	Dereceler				
			Snf	Kurum	İlçe	İl	Genel
LGS	▲ 416,111	325,460	3	11	21	100	3444
Puani Hesaplanan:			93	247	631	20315	
Katılımlar:			22	94	248	646	20387

Ders	Soru	Doğru	Yanlış	Net	Başarı %	Sınıf Ort.	Kurum Ort.	Genel Ort.
Türkçe	15	13	2	12,33	82	▲ 7,58	▲ 7,12	▲ 7,49
Tarih	10	9	1	8,67	87	▲ 4,29	▲ 4,15	▲ 4,76
Din K.ve A.B.	10	8	2	7,33	73	▲ 3,80	▲ 3,90	▲ 4,39
İngilizce	10	10	0	10,00	100	▲ 3,77	▲ 3,40	▲ 3,87
Matematik	15	10	3	9,00	60	▲ 4,62	▲ 4,35	▲ 5,35
Fen	15	11	4	9,67	64	▲ 4,62	▲ 5,48	▲ 6,50
<b>Toplam:</b>	<b>75</b>	<b>61</b>	<b>12</b>	<b>57,00</b>	<b>76</b>	<b>▲ 28,68</b>	<b>▲ 28,39</b>	<b>▲ 32,36</b>

Soru No	123456789012345
Sözel (TÜR)	ABBCcACbAADCDcB
Cevap Anh.	A
Sözel (TAR)	BDBbACABCA
Cevap Anh.	A
Sözel (DİN)	AcaCACDBDC
Cevap Anh.	A
Sözel (İNG)	BCADABDADC
Cevap Anh.	A
Sayısal (MAT)	ADDACBD aB CcdC
Cevap Anh.	A
Sayısal (FEN)	bBbBAADAcbbDDcB
Cevap Anh.	A

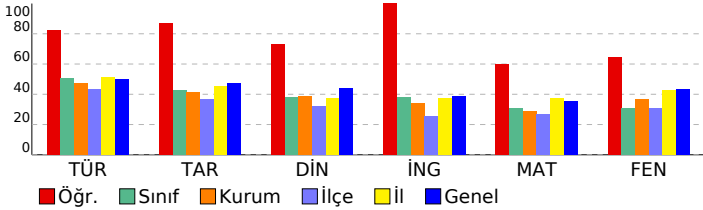

## 7. SINIF İŞLEYEN ZEKA TÜRKİYE GENELİ DENEME SINAVI

### DERSLERE GÖRE BAŞARI ANALİZİ

Sözel (TÜR)	S	D	Y	B%
Türkçe				
Bağlamdan yararlanarak bilmediği kelime ve kelime gruplarının anlamını tahmin eder.	3	2	1	67
Metindeki iş ve işlem basamaklarını kavrar.	1	1	0	100
Metnin konusunu belirler.	1	1	0	100
Faillerin anlam özelliklerini fark eder.	2	2	0	100
Yazdıklarını düzenler.	1	1	0	100
Metnin içeriğini yorumlar.	1	1	0	100
Metnin ana fikrini/ana duygusunu belirler.	1	0	1	0
Metinle ilgili soruları cevaplar.	1	1	0	100
Grafik, tablo ve çizelgeyle sunulan bilgileri yorumlar.	1	1	0	100
Medya metinlerini değerlendirir.	1	1	0	100
Noktalama işaretlerine dikkat ederek sesli ve sessiz okur.	1	1	0	100
Metindeki hikâye unsurlarını belirler.	1	1	0	100

Sözel (TAR)	S	D	Y	B%
Tarih				
İletişimi etkileyen tutum ve davranışları analiz ederek kendi tutum ve davranışlarını sorgular.	4	4	0	100
Bireysel ve toplumsal ilişkilerde olumlu iletişim yollarını kullanır.	5	4	1	80
Medyanın sosyal değişim ve etkileşimdeki rolünü tartışır.	1	1	0	100

Sözel (DİN)	S	D	Y	B%
Din K.ve A.B.				
Varlıklar âlemini özelliklerine göre ayırt eder.	5	4	1	80
Melekleri özellikleri ve görevlerine göre sınıflandırır.	5	4	1	80

Sözel (İNG)	S	D	Y	B%
İngilizce				
Students will be able to talk about other people's appearances and personalities.	2	2	0	100
Students will be able to understand a simple text about appearances, personalities, and comparisons including ex	4	4	0	100
Students will be able to report on appearances and personalities of other people.	4	4	0	100

Sayısal (MAT)	S	D	Y	B%
Matematik				
Tam sayılarla toplama ve çıkarma işlemlerini yapar, ilgili problemleri çözer.	8	7	1	88
Toplama işleminin özelliklerini akıcı işlem yapmak için birer strateji olarak kullanır.	4	1	2	25
Tam sayılarla çarpma ve bölme işlemlerini yapar.	3	2	0	67

Sayısal (FEN)	S	D	Y	B%
Fen				
Uzay teknolojilerini açıklar.	3	1	2	33
Basit bir teleskop modeli hazırlayarak sunar.	1	1	0	100
Yıldız kavramını açıklar.	3	1	2	33
Teleskobun gök bilimin gelişimindeki önemine yönelik çıkarımda bulunur.	3	3	0	100
Yıldız oluşum sürecinin farkına varır.	2	2	0	100
Teknoloji ile uzay araştırmaları arasındaki ilişkiyi açıklar.	1	1	0	100
Teleskobun yapısını ve ne işe yaradığını açıklar.	1	1	0	100
Uzay kirliliğinin nedenlerini ifade ederek bu kirliliğin yol açabileceği olası sonuçları tahmin eder.	1	1	0	100

## SINAV SONUÇ BELGESİ

ADANA / YÜREĞİR / KAZIM KARABEKİR ORTAOKULU

Öğrenci	Numara	Sınıf
ÖYKÜ DUMAN	97	7A

Puan Türü	Puan	Genel Ort.	Dereceler				
			Snf	Kurum	İlçe	İl	Genel
LGS	▲ 331,383	325,460	12	42	85	311	9789
Puanı Hesaplanan:			93	247	631	20315	
Katılımlar:			22	94	248	646	20387

Ders	Soru	Doğru	Yanlış	Net	Başarı %	Sınıf Ort.	Kurum Ort.	Genel Ort.
Türkçe	15	14	0	14,00	93	▲ 7,58	▲ 7,12	▲ 7,49
Tarih	10	5	4	3,67	37	▼ 4,29	▼ 4,15	▼ 4,76
Din K.ve A.B.	10	7	2	6,33	63	▲ 3,80	▲ 3,90	▲ 4,39
İngilizce	10	7	2	6,33	63	▲ 3,77	▲ 3,40	▲ 3,87
Matematik	15	5	7	2,67	18	▼ 4,62	▼ 4,35	▼ 5,35
Fen	15	4	6	2,00	13	▼ 4,62	▼ 5,48	▼ 6,50
<b>Toplam:</b>	<b>75</b>	<b>42</b>	<b>21</b>	<b>35,00</b>	<b>47</b>	<b>▲ 28,68</b>	<b>▲ 28,39</b>	<b>▲ 32,36</b>

Soru No	123456789012345
Sözel (TÜR)	ABBCDACD ADCDCB
Cevap Anh.	A
Sözel (TAR)	BaDcAd BCA
Cevap Anh.	A
Sözel (DİN)	Ac CACDBDd
Cevap Anh.	A
Sözel (İNG)	CADABDbCb
Cevap Anh.	A
Sayısal (MAT)	AbDcaBdc cd aA
Cevap Anh.	A
Sayısal (FEN)	Bb AccABd c b
Cevap Anh.	A

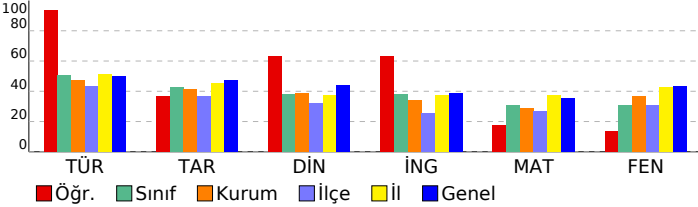

## 7. SINIF İŞLEYEN ZEKA TÜRKİYE GENELİ DENEME SINAVI

## DERSLERE GÖRE BAŞARI ANALİZİ

Sözel (TÜR)	S	D	Y	B%
<b>Türkçe</b>				
Bağlamdan yararlanarak bilmediği kelime ve kelime gruplarının anlamını tahmin eder.	3	3	0	100
Metindeki iş ve işlem basamaklarını kavrar.	1	1	0	100
Metnin konusunu belirler.	1	1	0	100
Faillerin anlam özelliklerini fark eder.	2	2	0	100
Yazdıklarını düzenler.	1	1	0	100
Metnin içeriğini yorumlar.	1	1	0	100
Metnin ana fikrini/ana duygusunu belirler.	1	1	0	100
Metninle ilgili soruları cevaplar.	1	0	0	0
Grafik, tablo ve çizelgeyle sunulan bilgileri yorumlar.	1	1	0	100
Medya metinlerini değerlendirir.	1	1	0	100
Noktalama işaretlerine dikkat ederek sesli ve sessiz okur.	1	1	0	100
Metindeki hikâye unsurlarını belirler.	1	1	0	100

Sözel (TAR)	S	D	Y	B%
<b>Tarih</b>				
İletişimi etkileyen tutum ve davranışları analiz ederek kendi tutum ve davranışlarını sorgular.	4	2	2	50
Bireysel ve toplumsal ilişkilerde olumlu iletişim yollarını kullanır.	5	3	1	60
Medyanın sosyal değişim ve etkileşimdeki rolünü tartışır.	1	0	1	0

Sözel (DİN)	S	D	Y	B%
<b>Din K.ve A.B.</b>				
Varlıklar âlemini özelliklerine göre ayırır eder.	5	3	1	60
Melekleri özellikleri ve görevlerine göre sınıflandırır.	5	4	1	80

Sözel (İNG)	S	D	Y	B%
<b>İngilizce</b>				
Students will be able to talk about other people's appearances and personalities.	2	1	0	50
Students will be able to understand a simple text about appearances, personalities, and comparisons including ex	4	2	2	50
Students will be able to report on appearances and personalities of other people.	4	4	0	100

Sayısal (MAT)	S	D	Y	B%
<b>Matematik</b>				
Tam sayılarla toplama ve çıkarma işlemlerini yapar, ilgili problemleri çözer.	8	4	3	50
Toplama işleminin özelliklerini akıcı işlem yapmak için birer strateji olarak kullanır.	4	1	2	25
Tam sayılarla çarpma ve bölme işlemlerini yapar.	3	0	2	0

Sayısal (FEN)	S	D	Y	B%
<b>Fen</b>				
Uzay teknolojilerini açıklar.	3	0	1	0
Basit bir teleskop modeli hazırlayarak sunar.	1	1	0	100
Yıldız kavramını açıklar.	3	1	2	33
Teleskobun gök bilimin gelişimindeki önemine yönelik çıkarımda bulunur.	3	0	1	0
Yıldız oluşum sürecinin farkına varır.	2	2	0	100
Teknoloji ile uzay araştırmaları arasındaki ilişkiyi açıklar.	1	0	1	0
Teleskobun yapısını ve ne işe yaradığını açıklar.	1	0	1	0
Uzay kirliliğinin nedenlerini ifade ederek bu kirliliğin yol açabileceği olası sonuçları tahmin eder.	1	0	0	0

SINAV SONUÇ BELGESİ							
ADANA / YÜREĞİR / KAZIM KARABEKİR ORTAOKULU							
Öğrenci			Numara		Sınıf		
RÜSTEM OKÇUOĞLU			8080		7A		
Puan Türü	Puan	Genel Ort.	Dereceler				
			Snf	Kurum	İlçe	İl	Genel
LGS	▲ 383,850	325,460	5	21	39	184	5776
Puanı Hesaplanan:			93	247	631	20315	
Katılımlar:			22	94	248	646	20387

Ders	Soru	Doğru	Yanlış	Net	Başarı %	Sınıf Ort.	Kurum Ort.	Genel Ort.
Türkçe	15	11	3	10,00	67	▲ 7,58	▲ 7,12	▲ 7,49
Tarih	10	8	2	7,33	73	▲ 4,29	▲ 4,15	▲ 4,76
Din K.ve A.B.	10	9	1	8,67	87	▲ 3,80	▲ 3,90	▲ 4,39
İngilizce	10	6	3	5,00	50	▲ 3,77	▲ 3,40	▲ 3,87
Matematik	15	10	1	9,67	64	▲ 4,62	▲ 4,35	▲ 5,35
Fen	15	9	6	7,00	47	▲ 4,62	▲ 5,48	▲ 6,50
<b>Toplam:</b>	<b>75</b>	<b>53</b>	<b>16</b>	<b>47,67</b>	<b>64</b>	<b>▲ 28,68</b>	<b>▲ 28,39</b>	<b>▲ 32,36</b>

Soru No	123456789012345
Sözel (TÜR)	CBABcCbACDbACD
Cevap Anh.	B CBABCDACDAACDD
Sözel (TAR)	ABCABdACaD
Cevap Anh.	B ABCABAACBD
Sözel (DİN)	CACABdDCDB
Cevap Anh.	B CACABBDCCB
Sözel (İNG)	cAcBAbDdC
Cevap Anh.	B DACDABDBCA
Sayısal (MAT)	AaADDACBD BB
Cevap Anh.	B ACADDACBDCBBABD
Sayısal (FEN)	baCBbdADABCBcD
Cevap Anh.	B CBCBABAADABCBD

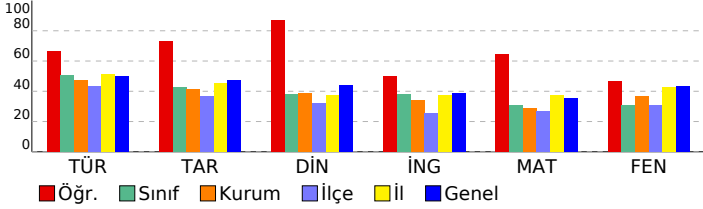

## 7. SINIF İŞLEYEN ZEKA TÜRKİYE GENELİ DENEME SINAVI

### DERSLERE GÖRE BAŞARI ANALİZİ

Sözel (TÜR)	S	D	Y	B%
<b>Türkçe</b>				
Bağlamdan yararlanarak bilmediği kelime ve kelime gruplarının anlamını tahmin eder.	3	2	1	67
Metindeki iş ve işlem basamaklarını kavrar.	1	1	0	100
Metnin konusunu belirler.	1	0	1	0
Faillerin anlam özelliklerini fark eder.	2	2	0	100
Yazdıklarını düzenler.	1	1	0	100
Metnin içeriğini yorumlar.	1	1	0	100
Metnin ana fikrini/ana duygusunu belirler.	1	1	0	100
Metinle ilgili soruları cevaplar.	1	0	1	0
Grafik, tablo ve çizelgeyle sunulan bilgileri yorumlar.	1	0	0	0
Medya metinlerini değerlendirir.	1	1	0	100
Noktalama işaretlerine dikkat ederek sesli ve sessiz okur.	1	1	0	100
Metindeki hikâye unsurlarını belirler.	1	1	0	100

Sözel (TAR)	S	D	Y	B%
<b>Tarih</b>				
İletişimi etkileyen tutum ve davranışları analiz ederek kendi tutum ve davranışlarını sorgular.	4	3	1	75
Bireysel ve toplumsal ilişkilerde olumlu iletişim yollarını kullanır.	5	4	1	80
Medyanın sosyal değişim ve etkileşimdeki rolünü tartışır.	1	1	0	100

Sözel (DİN)	S	D	Y	B%
<b>Din K.ve A.B.</b>				
Varlıklar âlemini özelliklerine göre ayırır.	5	4	1	80
Melekleri özellikleri ve görevlerine göre sınıflandırır.	5	5	0	100

Sözel (İNG)	S	D	Y	B%
<b>İngilizce</b>				
Students will be able to talk about other people's appearances and personalities.	2	1	1	50
Students will be able to understand a simple text about appearances, personalities, and comparisons including ex	4	3	1	75
Students will be able to report on appearances and personalities of other people.	4	2	1	50

Sayısal (MAT)	S	D	Y	B%
<b>Matematik</b>				
Tam sayılarla toplama ve çıkarma işlemlerini yapar, ilgili problemleri çözer.	8	7	1	88
Toplama işleminin özelliklerini akıcı işlem yapmak için birer strateji olarak kullanır.	4	2	0	50
Tam sayılarla çarpma ve bölme işlemlerini yapar.	3	1	0	33

Sayısal (FEN)	S	D	Y	B%
<b>Fen</b>				
Uzay teknolojilerini açıklar.	3	3	0	100
Basit bir teleskop modeli hazırlayarak sunar.	1	1	0	100
Yıldız kavramını açıklar.	3	1	2	33
Teleskobun gök bilim gelişimindeki önemine yönelik çıkarımda bulunur.	3	1	2	33
Yıldız oluşum sürecinin farkına varır.	2	1	1	50
Teknoloji ile uzay araştırmaları arasındaki ilişkiyi açıklar.	1	1	0	100
Teleskobun yapısını ve ne işe yaradığını açıklar.	1	0	1	0
Uzay kirliliğinin nedenlerini ifade ederek bu kirliliğin yol açabileceği olası sonuçları tahmin eder.	1	1	0	100



# SINAV SONUÇ BELGESİ

## ADANA / YÜREĞİR / KAZIM KARABEKİR ORTAOKULU

### 7. SINIF İŞLEYEN ZEKA TÜRKİYE GENELİ DENEME SINAVI

#### DERSLERE GÖRE BAŞARI ANALİZİ

Öğrenci	Numara	Sınıf
SARA MANSUR	191	7A

Puan Türü	Puan	Genel Ort.	Dereceler				
			Snf	Kurum	İlçe	İl	Genel
LGS	▲ 383,876	325,460	4	20	38	183	5771
Puanı Hesaplanan:			93	247	631	20315	
Katılımlar:			22	94	248	646	20387

Ders	Soru	Doğru	Yanlış	Net	Başarı %	Sınıf Ort.	Kurum Ort.	Genel Ort.
Türkçe	15	12	3	11,00	73	▲ 7,58	▲ 7,12	▲ 7,49
Tarih	10	8	2	7,33	73	▲ 4,29	▲ 4,15	▲ 4,76
Din K.ve A.B.	10	5	5	3,33	33	▼ 3,80	▼ 3,90	▼ 4,39
İngilizce	10	8	2	7,33	73	▲ 3,77	▲ 3,40	▲ 3,87
Matematik	15	7	3	6,00	40	▲ 4,62	▲ 4,35	▲ 5,35
Fen	15	12	2	11,33	76	▲ 4,62	▲ 5,48	▲ 6,50
Toplam:	75	52	17	46,33	62	▲ 28,68	▲ 28,39	▲ 32,36

Soru No	123456789012345
Sözel (TÜR)	ABBCaACDbbDCDCB
Cevap Anh.	A
Sözel (TAR)	BDBAACcBCd
Cevap Anh.	A
Sözel (DİN)	dcdCbCDBdb
Cevap Anh.	A
Sözel (İNG)	cCADABaACD
Cevap Anh.	A
Sayısal (MAT)	AD ACaDBbd C
Cevap Anh.	A
Sayısal (FEN)	CBAdAAcA CBDDCB
Cevap Anh.	A

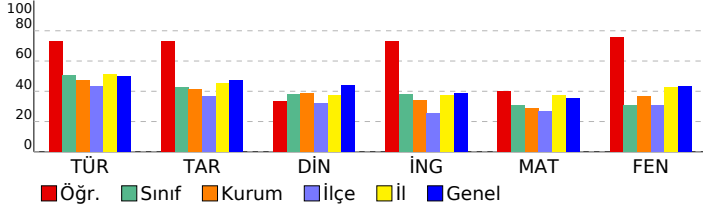

Sözel (TÜR)	S	D	Y	B%
Türkçe				
Bağlamdan yararlanarak bilmediği kelime ve kelime gruplarının anlamını tahmin eder.	3	1	2	33
Metindeki iş ve işlem basamaklarını kavrar.	1	1	0	100
Metnin konusunu belirler.	1	1	0	100
Fiillerin anlam özelliklerini fark eder.	2	2	0	100
Yazdıklarını düzenler.	1	1	0	100
Metnin içeriğini yorumlar.	1	1	0	100
Metnin ana fikrini/ana duygusunu belirler.	1	1	0	100
Metinle ilgili soruları cevaplar.	1	0	1	0
Grafik, tablo ve çizelgeyle sunulan bilgileri yorumlar.	1	1	0	100
Medya metinlerini değerlendirir.	1	1	0	100
Noktalama işaretlerine dikkat ederek sesli ve sessiz okur.	1	1	0	100
Metindeki hikâye unsurlarını belirler.	1	1	0	100

Sözel (TAR)	S	D	Y	B%
Tarih				
İletişimi etkileyen tutum ve davranışları analiz ederek kendi tutum ve davranışlarını sorgular.	4	4	0	100
Bireysel ve toplumsal ilişkilerde olumlu iletişim yollarını kullanır.	5	3	2	60
Medyanın sosyal değişim ve etkileşimdeki rolünü tartışır.	1	1	0	100

Sözel (DİN)	S	D	Y	B%
Din K.ve A.B.				
Varlıklar âlemini özelliklerine göre ayırır eder.	5	2	3	40
Melekleri özellikleri ve görevlerine göre sınıflandırır.	5	3	2	60

Sözel (İNG)	S	D	Y	B%
İngilizce				
Students will be able to talk about other people's appearances and personalities.	2	1	1	50
Students will be able to understand a simple text about appearances, personalities, and comparisons including ex	4	4	0	100
Students will be able to report on appearances and personalities of other people.	4	3	1	75

Sayısal (MAT)	S	D	Y	B%
Matematik				
Tam sayılarla toplama ve çıkarma işlemlerini yapar, ilgili problemleri çözer.	8	4	1	50
Toplama işleminin özelliklerini akıcı işlem yapmak için birer strateji olarak kullanır.	4	2	1	50
Tam sayılarla çarpma ve bölme işlemlerini yapar.	3	1	1	33

Sayısal (FEN)	S	D	Y	B%
Fen				
Uzay teknolojilerini açıklar.	3	3	0	100
Basit bir teleskop modeli hazırlayarak sunar.	1	1	0	100
Yıldız kavramını açıklar.	3	2	0	67
Teleskobun gök bilimin gelişimindeki önemine yönelik çıkarımda bulunur.	3	2	1	67
Yıldız oluşum sürecinin farkına varır.	2	2	0	100
Teknoloji ile uzay araştırmaları arasındaki ilişkiyi açıklar.	1	0	1	0
Teleskobun yapısını ve ne işe yaradığını açıklar.	1	1	0	100
Uzay kirliliğinin nedenlerini ifade ederek bu kirliliğin yol açabileceği olası sonuçları tahmin eder.	1	1	0	100

# SINAV SONUÇ BELGESİ

## ADANA / YÜREĞİR / KAZIM KARABEKİR ORTAOKULU

### 7. SINIF İŞLEYEN ZEKA TÜRKİYE GENELİ DENEME SINAVI

#### DERSLERE GÖRE BAŞARI ANALİZİ

Öğrenci	Numara	Sınıf
YAĞMUR KAÇAR	173	7A

Puan Türü	Puan	Genel Ort.	Dereceler				
			Snf	Kurum	İlçe	İl	Genel
LGS	▲ 352,528	325,460	9	33	67	262	8141
Puanı Hesaplanan:			93	247	631	20315	
Katılımlar:			22	94	248	646	20387

Ders	Soru	Doğru	Yanlış	Net	Başarı %	Sınıf Ort.	Kurum Ort.	Genel Ort.
Türkçe	15	11	3	10,00	67	▲ 7,58	▲ 7,12	▲ 7,49
Tarih	10	7	3	6,00	60	▲ 4,29	▲ 4,15	▲ 4,76
Din K.ve A.B.	10	5	4	3,67	37	▼ 3,80	▼ 3,90	▼ 4,39
İngilizce	10	7	2	6,33	63	▲ 3,77	▲ 3,40	▲ 3,87
Matematik	15	11	3	10,00	67	▲ 4,62	▲ 4,35	▲ 5,35
Fen	15	6	9	3,00	20	▼ 4,62	▼ 5,48	▼ 6,50
Toplam:	75	47	24	39,00	52	▲ 28,68	▲ 28,39	▲ 32,36

Soru No	123456789012345
Sözel (TÜR)	CBbBCCDbCDAbCD
Cevap Anh.	B CBABBCDACDAACDD
Sözel (TAR)	ABCaabbCBD
Cevap Anh.	B ABCABAACBD
Sözel (DİN)	CACcBdD bc
Cevap Anh.	B CACABBDCEB
Sözel (İNG)	DdCDABD Cd
Cevap Anh.	B DACDABDBCA
Sayısal (MAT)	AbADDACBDC Bada
Cevap Anh.	B ACADDACBDCBBABD
Sayısal (FEN)	CaBbBdbcccBCBaD
Cevap Anh.	B CBCBABAADABCBD

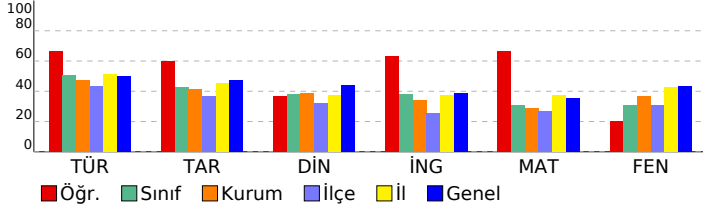

Sözel (TÜR)	S	D	Y	B%
Türkçe				
Bağlamdan yararlanarak bilmediği kelime ve kelime gruplarının anlamını tahmin eder.	3	1	2	33
Metindeki iş ve işlem basamaklarını kavrar.	1	1	0	100
Metnin konusunu belirler.	1	1	0	100
Faillerin anlam özelliklerini fark eder.	2	2	0	100
Yazdıklarını düzenler.	1	0	1	0
Metnin içeriğini yorumlar.	1	1	0	100
Metnin ana fikrini/ana duygusunu belirler.	1	1	0	100
Metinle ilgili soruları cevaplar.	1	1	0	100
Grafik, tablo ve çizelgeyle sunulan bilgileri yorumlar.	1	0	0	0
Medya metinlerini değerlendirir.	1	1	0	100
Noktalama işaretlerine dikkat ederek sesli ve sessiz okur.	1	1	0	100
Metindeki hikâye unsurlarını belirler.	1	1	0	100

Sözel (TAR)	S	D	Y	B%
Tarih				
İletişimi etkileyen tutum ve davranışları analiz ederek kendi tutum ve davranışlarını sorgular.	4	3	1	75
Bireysel ve toplumsal ilişkilerde olumlu iletişim yollarını kullanır.	5	3	2	60
Medyanın sosyal değişim ve etkileşimdeki rolünü tartışır.	1	1	0	100

Sözel (DİN)	S	D	Y	B%
Din K.ve A.B.				
Varlıklar âlemini özelliklerine göre ayırır eder.	5	2	2	40
Melekleri özellikleri ve görevlerine göre sınıflandırır.	5	3	2	60

Sözel (İNG)	S	D	Y	B%
İngilizce				
Students will be able to talk about other people's appearances and personalities.	2	1	0	50
Students will be able to understand a simple text about appearances, personalities, and comparisons including ex	4	3	1	75
Students will be able to report on appearances and personalities of other people.	4	3	1	75

Sayısal (MAT)	S	D	Y	B%
Matematik				
Tam sayılarla toplama ve çıkarma işlemlerini yapar, ilgili problemleri çözer.	8	6	1	75
Toplama işleminin özelliklerini akıcı işlem yapmak için birer strateji olarak kullanır.	4	2	2	50
Tam sayılarla çarpma ve bölme işlemlerini yapar.	3	3	0	100

Sayısal (FEN)	S	D	Y	B%
Fen				
Uzay teknolojilerini açıklar.	3	2	1	67
Basit bir teleskop modeli hazırlayarak sunar.	1	1	0	100
Yıldız kavramını açıklar.	3	2	1	67
Teleskobun gök bilim gelişimindeki önemine yönelik çıkarımda bulunur.	3	0	3	0
Yıldız oluşum sürecinin farkına varır.	2	0	2	0
Teknoloji ile uzay araştırmaları arasındaki ilişkiyi açıklar.	1	0	1	0
Teleskobun yapısını ve ne işe yaradığını açıklar.	1	0	1	0
Uzay kirliliğinin nedenlerini ifade ederek bu kirliliğin yol açabileceği olası sonuçları tahmin eder.	1	1	0	100

SINAV SONUÇ BELGESİ							
ADANA / YÜREĞİR / KAZIM KARABEKİR ORTAOKULU							
Öğrenci			Numara	Sınıf			
ALPEREN BAĞLAR			162	7B			
Puan Türü	Puan	Genel Ort.	Dereceler				
			Snf	Kurum	İlçe	İl	Genel
LGS	▲ 346,290	325,460	7	37	72	277	8640
Puanı Hesaplanan:			93	247	631	20315	
Katılımlar:			20	94	248	646	20387

Ders	Soru	Doğru	Yanlış	Net	Başarı %	Sınıf Ort.	Kurum Ort.	Genel Ort.
Türkçe	15	11	4	9,67	64	▲ 7,73	▲ 7,12	▲ 7,49
Tarih	10	7	3	6,00	60	▲ 3,40	▲ 4,15	▲ 4,76
Din K.ve A.B.	10	5	5	3,33	33	▼ 3,48	▼ 3,90	▼ 4,39
İngilizce	10	6	3	5,00	50	▲ 3,18	▲ 3,40	▲ 3,87
Matematik	15	5	5	3,33	22	▼ 4,02	▼ 4,35	▼ 5,35
Fen	15	11	4	9,67	64	▲ 5,13	▲ 5,48	▲ 6,50
<b>Toplam:</b>	<b>75</b>	<b>45</b>	<b>24</b>	<b>37,00</b>	<b>49</b>	<b>▲ 26,95</b>	<b>▲ 28,39</b>	<b>▲ 32,36</b>

Soru No	123456789012345
Sözel (TÜR)	CBbBcCDACDbdCDD
Cevap Anh.	B CBABBcDcDcDcD
Sözel (TAR)	dBCABdACaD
Cevap Anh.	B ABCABAACBD
Sözel (DİN)	CdCbcdDCDd
Cevap Anh.	B CACABBDCDB
Sözel (İNG)	adCDAB dCA
Cevap Anh.	B DACDABDBCA
Sayısal (MAT)	bbAcD CBa B c
Cevap Anh.	B ACADDACBDCBBABD
Sayısal (FEN)	CBCBdBAADAdBbD
Cevap Anh.	B CBCBABAADABCBD

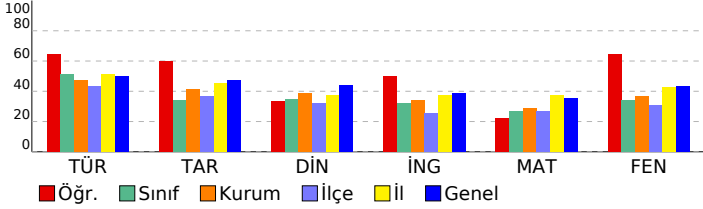

## 7. SINIF İŞLEYEN ZEKA TÜRKİYE GENELİ DENEME SINAVI

### DERSLERE GÖRE BAŞARI ANALİZİ

Sözel (TÜR)	S	D	Y	B%
<b>Türkçe</b>				
Bağlamdan yararlanarak bilmediği kelime ve kelime gruplarının anlamını tahmin eder.	3	1	2	33
Metindeki iş ve işlem basamaklarını kavrar.	1	1	0	100
Metnin konusunu belirler.	1	0	1	0
Faillerin anlam özelliklerini fark eder.	2	2	0	100
Yazdıklarını düzenler.	1	1	0	100
Metnin içeriğini yorumlar.	1	1	0	100
Metnin ana fikrini/ana duygusunu belirler.	1	1	0	100
Metinle ilgili soruları cevaplar.	1	0	1	0
Grafik, tablo ve çizelgeyle sunulan bilgileri yorumlar.	1	1	0	100
Medya metinlerini değerlendirir.	1	1	0	100
Noktalama işaretlerine dikkat ederek sesli ve sessiz okur.	1	1	0	100
Metindeki hikâye unsurlarını belirler.	1	1	0	100

Sözel (TAR)	S	D	Y	B%
<b>Tarih</b>				
İletişimi etkileyen tutum ve davranışları analiz ederek kendi tutum ve davranışlarını sorgular.	4	3	1	75
Bireysel ve toplumsal ilişkilerde olumlu iletişim yollarını kullanır.	5	3	2	60
Medyanın sosyal değişim ve etkileşimdeki rolünü tartışır.	1	1	0	100

Sözel (DİN)	S	D	Y	B%
<b>Din K.ve A.B.</b>				
Varlıklar âlemini özelliklerine göre ayırır.	5	3	2	60
Melekleri özellikleri ve görevlerine göre sınıflandırır.	5	2	3	40

Sözel (İNG)	S	D	Y	B%
<b>İngilizce</b>				
Students will be able to talk about other people's appearances and personalities.	2	1	1	50
Students will be able to understand a simple text about appearances, personalities, and comparisons including ex	4	3	1	75
Students will be able to report on appearances and personalities of other people.	4	2	1	50

Sayısal (MAT)	S	D	Y	B%
<b>Matematik</b>				
Tam sayılarla toplama ve çıkarma işlemlerini yapar, ilgili problemleri çözer.	8	4	3	50
Toplama işleminin özelliklerini akıcı işlem yapmak için birer strateji olarak kullanır.	4	0	2	0
Tam sayılarla çarpma ve bölme işlemlerini yapar.	3	1	0	33

Sayısal (FEN)	S	D	Y	B%
<b>Fen</b>				
Uzay teknolojilerini açıklar.	3	2	1	67
Basit bir teleskop modeli hazırlayarak sunar.	1	1	0	100
Yıldız kavramını açıklar.	3	1	2	33
Teleskobun gök bilimin gelişimindeki önemine yönelik çıkarımda bulunur.	3	3	0	100
Yıldız oluşum sürecinin farkına varır.	2	2	0	100
Teknoloji ile uzay araştırmaları arasındaki ilişkiyi açıklar.	1	1	0	100
Teleskobun yapısını ve ne işe yaradığını açıklar.	1	0	1	0
Uzay kirliliğinin nedenlerini ifade ederek bu kirliliğin yol açabileceği olası sonuçları tahmin eder.	1	1	0	100

SINAV SONUÇ BELGESİ							
ADANA / YÜREĞİR / KAZIM KARABEKİR ORTAOKULU							
Öğrenci			Numara	Sınıf			
ASUMAN ATASEVER			148	7B			
Puan Türü	Puan	Genel Ort.	Dereceler				
			Snf	Kurum	İlçe	İl	Genel
LGS	▼ 242,585	325,460	15	72	178	525	16459
Puanı Hesaplanan:			93	247	631	20315	
Katılımlar:			20	94	248	646	20387

Ders	Soru	Doğru	Yanlış	Net	Başarı %	Sınıf Ort.	Kurum Ort.	Genel Ort.
Türkçe	15	7	7	4,67	31	▼ 7,73	▼ 7,12	▼ 7,49
Tarih	10	3	7	0,67	7	▼ 3,40	▼ 4,15	▼ 4,76
Din K.ve A.B.	10	3	5	1,33	13	▼ 3,48	▼ 3,90	▼ 4,39
Matematik	15	3	5	1,33	9	▼ 4,02	▼ 4,35	▼ 5,35
Fen	15	5	9	2,00	13	▼ 5,13	▼ 5,48	▼ 6,50
Toplam:		75	21	33	10,00	▼ 26,95	▼ 28,39	▼ 32,36

Soru No	123456789012345
Sözel (TÜR)	Aad aACccADCaCc
Cevap Anh.	A ABBCDACDAADCDCB
Sözel (TAR)	aDdbdCdaCd
Cevap Anh.	A BDBAACABCA
Sözel (DİN)	cc d CDaDd
Cevap Anh.	A ABBCACDBDC
Sayısal (MAT)	Ab CcaB cb
Cevap Anh.	A ADDACBDBBACBAC
Sayısal (FEN)	dBb dADdcbBDcbc
Cevap Anh.	A CBABAADABCBDCCB

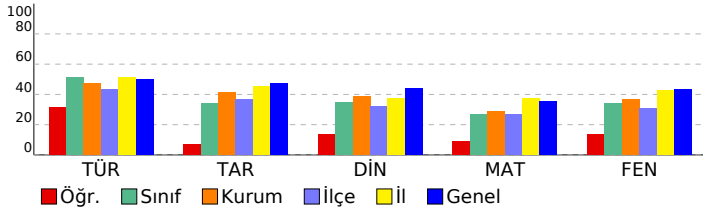

## 7. SINIF İŞLEYEN ZEKA TÜRKİYE GENELİ DENEME SINAVI

### DERSLERE GÖRE BAŞARI ANALİZİ

Sözel (TÜR)	S	D	Y	B%
Türkçe				
Bağlamdan yararlanarak bilmediği kelime ve kelime gruplarının anlamını tahmin eder.	3	2	1	67
Metindeki iş ve işlem basamaklarını kavrar.	1	0	1	0
Metnin konusunu belirler.	1	0	1	0
Faillerin anlam özelliklerini fark eder.	2	0	1	0
Yazdıklarını düzenler.	1	1	0	100
Metnin içeriğini yorumlar.	1	1	0	100
Metnin ana fikrini/ana duygusunu belirler.	1	0	1	0
Metinle ilgili soruları cevaplar.	1	0	1	0
Grafik, tablo ve çizelgeyle sunulan bilgileri yorumlar.	1	1	0	100
Medya metinlerini değerlendirir.	1	1	0	100
Noktalama işaretlerine dikkat ederek sesli ve sessiz okur.	1	1	0	100
Metindeki hikâye unsurlarını belirler.	1	0	1	0

Sözel (TAR)	S	D	Y	B%
Tarih				
İletişimi etkileyen tutum ve davranışları analiz ederek kendi tutum ve davranışlarını sorgular.	4	2	2	50
Bireysel ve toplumsal ilişkilerde olumlu iletişim yollarını kullanır.	5	0	5	0
Medyanın sosyal değişim ve etkileşimdeki rolünü tartışır.	1	1	0	100

Sözel (DİN)	S	D	Y	B%
Din K.ve A.B.				
Varlıklar âleminin özelliklerine göre ayırt eder.	5	2	2	40
Melekleri özellikleri ve görevlerine göre sınıflandırır.	5	1	3	20

Sözel (İNG)	S	D	Y	B%
İngilizce				
Students will be able to talk about other people's appearances and personalities.	2	0	0	0
Students will be able to understand a simple text about appearances, personalities, and comparisons including ex	4	0	0	0
Students will be able to report on appearances and personalities of other people.	4	0	0	0

Sayısal (MAT)	S	D	Y	B%
Matematik				
Tam sayılarla toplama ve çıkarma işlemlerini yapar, ilgili problemleri çözer.	8	2	4	25
Toplama işleminin özelliklerini akıcı işlem yapmak için birer strateji olarak kullanır.	4	1	1	25
Tam sayılarla çarpma ve bölme işlemlerini yapar.	3	0	0	0

Sayısal (FEN)	S	D	Y	B%
Fen				
Uzay teknolojilerini açıklar.	3	1	2	33
Basit bir teleskop modeli hazırlayarak sunar.	1	1	0	100
Yıldız kavramını açıklar.	3	0	3	0
Teleskobun gök bilimin gelişimindeki önemine yönelik çıkarımda bulunur.	3	1	1	33
Yıldız oluşum sürecinin farkına varır.	2	0	2	0
Teknoloji ile uzay araştırmaları arasındaki ilişkiyi açıklar.	1	1	0	100
Teleskobun yapısını ve ne işe yaradığını açıklar.	1	1	0	100
Uzay kirliliğinin nedenlerini ifade ederek bu kirliliğin yol açabileceği olası sonuçları tahmin eder.	1	0	1	0

# SINAV SONUÇ BELGESİ

## ADANA / YÜREĞİR / KAZIM KARABEKİR ORTAOKULU

### 7. SINIF İŞLEYEN ZEKA TÜRKİYE GENELİ DENEME SINAVI

#### DERSLERE GÖRE BAŞARI ANALİZİ

Öğrenci	Numara	Sınıf
BUĞRA YURT	197	7B

Puan Türü	Puan	Genel Ort.	Dereceler				
			Snf	Kurum	İlçe	İl	Genel
LGS	▲ 406,013	325,460	5	16	31	133	4143
Puanı Hesaplanan:			93	247	631	20315	
Katılımlar:			20	94	248	646	20387

Ders	Soru	Doğru	Yanlış	Net	Başarı %	Sınıf Ort.	Kurum Ort.	Genel Ort.
Türkçe	15	14	1	13,67	91	▲ 7,73	▲ 7,12	▲ 7,49
Tarih	10	7	2	6,33	63	▲ 3,40	▲ 4,15	▲ 4,76
Din K.ve A.B.	10	6	4	4,67	47	▲ 3,48	▲ 3,90	▲ 4,39
İngilizce	10	9	1	8,67	87	▲ 3,18	▲ 3,40	▲ 3,87
Matematik	15	10	5	8,33	56	▲ 4,02	▲ 4,35	▲ 5,35
Fen	15	11	4	9,67	64	▲ 5,13	▲ 5,48	▲ 6,50
Toplam:	75	57	17	51,33	68	▲ 26,95	▲ 28,39	▲ 32,36

Soru No	123456789012345
Sözel (TÜR)	CBABBCDACDDdACDD
Cevap Anh.	B CBABBCDACDAACDD
Sözel (TAR)	BCdBdACBD
Cevap Anh.	B ABCABAACBD
Sözel (DİN)	CdCcBdDdDB
Cevap Anh.	B CACABBDCCB
Sözel (İNG)	DACDcBDBCA
Cevap Anh.	B DACDABDBCA
Sayısal (MAT)	AbAaDAbcDCBBaCd
Cevap Anh.	B ACADDACBDCBBABD
Sayısal (FEN)	CBCBacAADAdCacD
Cevap Anh.	B CBCBABAADABCBD

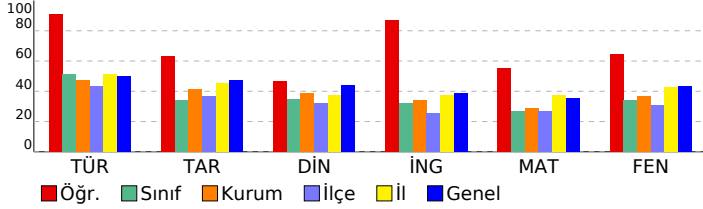

Sözel (TÜR)	S	D	Y	B%
Türkçe				
Bağlamdan yararlanarak bilmediği kelime ve kelime gruplarının anlamını tahmin eder.	3	3	0	100
Metindeki iş ve işlem basamaklarını kavrar.	1	1	0	100
Metnin konusunu belirler.	1	1	0	100
Fiillerin anlam özelliklerini fark eder.	2	2	0	100
Yazdıklarını düzenler.	1	1	0	100
Metnin içeriğini yorumlar.	1	1	0	100
Metnin ana fikrini/ana duygusunu belirler.	1	1	0	100
Metinle ilgili soruları cevaplar.	1	0	1	0
Grafik, tablo ve çizelgeyle sunulan bilgileri yorumlar.	1	1	0	100
Medya metinlerini değerlendirir.	1	1	0	100
Noktalama işaretlerine dikkat ederek sesli ve sessiz okur.	1	1	0	100
Metindeki hikâye unsurlarını belirler.	1	1	0	100

Sözel (TAR)	S	D	Y	B%
Tarih				
İletişimi etkileyen tutum ve davranışları analiz ederek kendi tutum ve davranışlarını sorgular.	4	4	0	100
Bireysel ve toplumsal ilişkilerde olumlu iletişim yollarını kullanır.	5	2	2	40
Medyanın sosyal değişim ve etkileşimdeki rolünü tartışır.	1	1	0	100

Sözel (DİN)	S	D	Y	B%
Din K.ve A.B.				
Varlıklar âlemini özelliklerine göre ayırt eder.	5	2	3	40
Melekleri özellikleri ve görevlerine göre sınıflandırır.	5	4	1	80

Sözel (İNG)	S	D	Y	B%
İngilizce				
Students will be able to talk about other people's appearances and personalities.	2	2	0	100
Students will be able to understand a simple text about appearances, personalities, and comparisons including ex	4	3	1	75
Students will be able to report on appearances and personalities of other people.	4	4	0	100

Sayısal (MAT)	S	D	Y	B%
Matematik				
Tam sayılarla toplama ve çıkarma işlemlerini yapar, ilgili problemleri çözer.	8	4	4	50
Toplama işleminin özelliklerini akıcı işlem yapmak için birer strateji olarak kullanır.	4	3	1	75
Tam sayılarla çarpma ve bölme işlemlerini yapar.	3	3	0	100

Sayısal (FEN)	S	D	Y	B%
Fen				
Uzay teknolojilerini açıklar.	3	2	1	67
Basit bir teleskop modeli hazırlayarak sunar.	1	1	0	100
Yıldız kavramını açıklar.	3	2	1	67
Teleskobun gök bilimin gelişimindeki önemine yönelik çıkarımda bulunur.	3	2	1	67
Yıldız oluşum sürecinin farkına varır.	2	2	0	100
Teknoloji ile uzay araştırmaları arasındaki ilişkiyi açıklar.	1	1	0	100
Teleskobun yapısını ve ne işe yaradığını açıklar.	1	0	1	0
Uzay kirliliğinin nedenlerini ifade ederek bu kirliliğin yol açabileceği olası sonuçları tahmin eder.	1	1	0	100

SINAV SONUÇ BELGESİ							
ADANA / YÜREĞİR / KAZIM KARABEKİR ORTAOKULU							
Öğrenci				Numara		Sınıf	
DURU CAN				75		7B	
Puan Türü	Puan	Genel Ort.	Dereceler				
			Snf	Kurum	İlçe	İl	Genel
LGS	▲ 436,606	325,460	3	8	12	66	2133
Puanı Hesaplanan:			93	247	631	20315	
Katılımlar:			20	94	248	646	20387

Ders	Soru	Doğru	Yanlış	Net	Başarı %	Sınıf Ort.	Kurum Ort.	Genel Ort.
Türkçe	15	15	0	15,00	100	▲ 7,73	▲ 7,12	▲ 7,49
Tarih	10	7	2	6,33	63	▲ 3,40	▲ 4,15	▲ 4,76
Din K.ve A.B.	10	8	2	7,33	73	▲ 3,48	▲ 3,90	▲ 4,39
İngilizce	10	10	0	10,00	100	▲ 3,18	▲ 3,40	▲ 3,87
Matematik	15	12	3	11,00	73	▲ 4,02	▲ 4,35	▲ 5,35
Fen	15	11	4	9,67	64	▲ 5,13	▲ 5,48	▲ 6,50
<b>Toplam:</b>	<b>75</b>	<b>63</b>	<b>11</b>	<b>59,33</b>	<b>79</b>	<b>▲ 26,95</b>	<b>▲ 28,39</b>	<b>▲ 32,36</b>

Soru No	123456789012345
Sözel (TÜR)	ABBCDACDAADCDCB
Cevap Anh.	A
Sözel (TAR)	aDaAAC BCA
Cevap Anh.	A
Sözel (DİN)	ABaCdCDBDC
Cevap Anh.	A
Sözel (İNG)	BCADABDACD
Cevap Anh.	A
Sayısal (MAT)	AaDACcDBDBACBAb
Cevap Anh.	A
Sayısal (FEN)	CcbBAADAdCaDDCB
Cevap Anh.	A

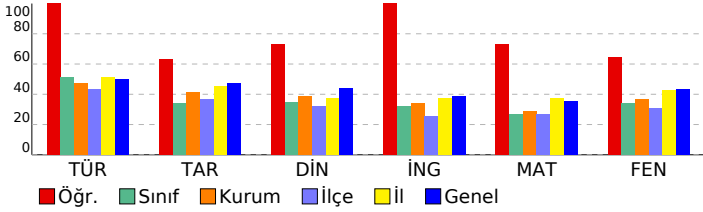

## 7. SINIF İŞLEYEN ZEKA TÜRKİYE GENELİ DENEME SINAVI

### DERSLERE GÖRE BAŞARI ANALİZİ

Sözel (TÜR)	S	D	Y	B%
<b>Türkçe</b>				
Bağlamdan yararlanarak bilmediği kelime ve kelime gruplarının anlamını tahmin eder.	3	3	0	100
Metindeki iş ve işlem basamaklarını kavrar.	1	1	0	100
Metnin konusunu belirler.	1	1	0	100
Faillerin anlam özelliklerini fark eder.	2	2	0	100
Yazdıklarını düzenler.	1	1	0	100
Metnin içeriğini yorumlar.	1	1	0	100
Metnin ana fikrini/ana duygusunu belirler.	1	1	0	100
Metninle ilgili soruları cevaplar.	1	1	0	100
Grafik, tablo ve çizelgeyle sunulan bilgileri yorumlar.	1	1	0	100
Medya metinlerini değerlendirir.	1	1	0	100
Noktalama işaretlerine dikkat ederek sesli ve sessiz okur.	1	1	0	100
Metindeki hikâye unsurlarını belirler.	1	1	0	100

Sözel (TAR)	S	D	Y	B%
<b>Tarih</b>				
İletişimi etkileyen tutum ve davranışları analiz ederek kendi tutum ve davranışlarını sorgular.	4	2	2	50
Bireysel ve toplumsal ilişkilerde olumlu iletişim yollarını kullanır.	5	4	0	80
Medyanın sosyal değişim ve etkileşimdeki rolünü tartışır.	1	1	0	100

Sözel (DİN)	S	D	Y	B%
<b>Din K.ve A.B.</b>				
Varlıklar âlemini özelliklerine göre ayırır eder.	5	4	1	80
Melekleri özellikleri ve görevlerine göre sınıflandırır.	5	4	1	80

Sözel (İNG)	S	D	Y	B%
<b>İngilizce</b>				
Students will be able to talk about other people's appearances and personalities.	2	2	0	100
Students will be able to understand a simple text about appearances, personalities, and comparisons including ex	4	4	0	100
Students will be able to report on appearances and personalities of other people.	4	4	0	100

Sayısal (MAT)	S	D	Y	B%
<b>Matematik</b>				
Tam sayılarla toplama ve çıkarma işlemlerini yapar, ilgili problemleri çözer.	8	5	3	63
Toplama işleminin özelliklerini akıcı işlem yapmak için birer strateji olarak kullanır.	4	4	0	100
Tam sayılarla çarpma ve bölme işlemlerini yapar.	3	3	0	100

Sayısal (FEN)	S	D	Y	B%
<b>Fen</b>				
Uzay teknolojilerini açıklar.	3	2	1	67
Basit bir teleskop modeli hazırlayarak sunar.	1	0	1	0
Yıldız kavramını açıklar.	1	1	2	33
Teleskobun gök bilimin gelişimindeki önemine yönelik çıkarımda bulunur.	3	3	0	100
Yıldız oluşum sürecinin farkına varır.	2	2	0	100
Teknoloji ile uzay araştırmaları arasındaki ilişkiyi açıklar.	1	1	0	100
Teleskobun yapısını ve ne işe yaradığını açıklar.	1	1	0	100
Uzay kirliliğinin nedenlerini ifade ederek bu kirliliğin yol açabileceği olası sonuçları tahmin eder.	1	1	0	100

SINAV SONUÇ BELGESİ							
ADANA / YÜREĞİR / KAZIM KARABEKİR ORTAOKULU							
Öğrenci			Numara		Sınıf		
DURU KAYIŞLIOĞLU			13		7B		
Puan Türü	Puan	Genel Ort.	Dereceler				
			Snf	Kurum	İlçe	İl	Genel
LGS	▼ 250,665	325,460	13	62	160	500	15891
Puani Hesaplanan:			93	247	631	20315	
Katılımlar:			20	94	248	646	20387

Ders	Soru	Doğru	Yanlış	Net	Başarı %	Sınıf Ort.	Kurum Ort.	Genel Ort.
Türkçe	15	6	9	3,00	20	▼ 7,73	▼ 7,12	▼ 7,49
Tarih	10	2	8	-0,67	-7	▼ 3,40	▼ 4,15	▼ 4,76
Din K.ve A.B.	10	4	6	2,00	20	▼ 3,48	▼ 3,90	▼ 4,39
İngilizce	10	7	3	6,00	60	▲ 3,18	▲ 3,40	▲ 3,87
Matematik	15	5	10	1,67	11	▼ 4,02	▼ 4,35	▼ 5,35
Fen	15	6	9	3,00	20	▼ 5,13	▼ 5,48	▼ 6,50
Toplam:	75	30	45	15,00	20	▼ 26,95	▼ 28,39	▼ 32,36

Soru No	123456789012345
Sözel (TÜR)	caadaAbcAbDCcCB
Cevap Anh.	A
Sözel (TAR)	BadbbaCd
Cevap Anh.	A
Sözel (DİN)	ABcBdacDa
Cevap Anh.	A
Sözel (İNG)	aCdDABDbCD
Cevap Anh.	A
Sayısal (MAT)	AbDdCdbacBdbBda
Cevap Anh.	A
Sayısal (FEN)	bBbadcaABCdcccCB
Cevap Anh.	A

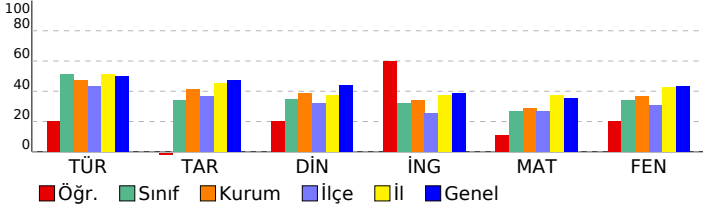

## 7. SINIF İŞLEYEN ZEKA TÜRKİYE GENELİ DENEME SINAVI

### DERSLERE GÖRE BAŞARI ANALİZİ

Sözel (TÜR)	S	D	Y	B%
Türkçe				
Bağlamdan yararlanarak bilmediği kelime ve kelime gruplarının anlamını tahmin eder.	3	0	3	0
Metindeki iş ve işlem basamaklarını kavrar.	1	0	1	0
Metnin konusunu belirler.	1	0	1	0
Fiillerin anlam özelliklerini fark eder.	2	0	2	0
Yazdıklarını düzenler.	1	1	0	100
Metnin içeriğini yorumlar.	1	0	1	0
Metnin ana fikrini/ana duygusunu belirler.	1	0	1	0
Metinle ilgili soruları cevaplar.	1	1	0	100
Grafik, tablo ve çizelgeyle sunulan bilgileri yorumlar.	1	1	0	100
Medya metinlerini değerlendirir.	1	1	0	100
Noktalama işaretlerine dikkat ederek sesli ve sessiz okur.	1	1	0	100
Metindeki hikâye unsurlarını belirler.	1	1	0	100

Sözel (TAR)	S	D	Y	B%
Tarih				
İletişimi etkileyen tutum ve davranışları analiz ederek kendi tutum ve davranışlarını sorgular.	4	2	2	50
Bireysel ve toplumsal ilişkilerde olumlu iletişim yollarını kullanır.	5	0	5	0
Medyanın sosyal değişim ve etkileşimdeki rolünü tartışır.	1	0	1	0

Sözel (DİN)	S	D	Y	B%
Din K.ve A.B.				
Varlıklar âlemini özelliklerine göre ayırır eder.	5	2	3	40
Melekleri özellikleri ve görevlerine göre sınıflandırır.	5	2	3	40

Sözel (İNG)	S	D	Y	B%
İngilizce				
Students will be able to talk about other people's appearances and personalities.	2	1	1	50
Students will be able to understand a simple text about appearances, personalities, and comparisons including ex	4	3	1	75
Students will be able to report on appearances and personalities of other people.	4	3	1	75

Sayısal (MAT)	S	D	Y	B%
Matematik				
Tam sayılarla toplama ve çıkarma işlemlerini yapar, ilgili problemleri çözer.	8	4	4	50
Toplama işleminin özelliklerini akıcı işlem yapmak için birer strateji olarak kullanır.	4	0	4	0
Tam sayılarla çarpma ve bölme işlemlerini yapar.	3	1	2	33

Sayısal (FEN)	S	D	Y	B%
Fen				
Uzay teknolojilerini açıklar.	3	1	2	33
Basit bir teleskop modeli hazırlayarak sunar.	1	1	0	100
Yıldız kavramını açıklar.	3	2	1	67
Teleskobun gök bilimin gelişimindeki önemine yönelik çıkarımda bulunur.	3	1	2	33
Yıldız oluşum sürecinin farkına varır.	2	1	1	50
Teknoloji ile uzay araştırmaları arasındaki ilişkiyi açıklar.	1	0	1	0
Teleskobun yapısını ve ne işe yaradığını açıklar.	1	0	1	0
Uzay kirliliğinin nedenlerini ifade ederek bu kirliliğin yol açabileceği olası sonuçları tahmin eder.	1	0	1	0

SINAV SONUÇ BELGESİ							
ADANA / YÜREĞİR / KAZIM KARABEKİR ORTAOKULU							
Öğrenci			Numara		Sınıf		
EGEMEN ŞEREMET			127		7B		
Puan Türü	Puan	Genel Ort.	Dereceler				
			Snf	Kurum	İlçe	İl	Genel
LGS	▼ 284,083	325,460	11	55	126	429	13422
Puanı Hesaplanan:			93	247	631	20315	
Katılımlar:			20	94	248	646	20387

Ders	Soru	Doğru	Yanlış	Net	Başarı %	Sınıf Ort.	Kurum Ort.	Genel Ort.
Türkçe	15	9	5	7,33	49	▼ 7,73	▲ 7,12	▼ 7,49
Tarih	10	6	3	5,00	50	▲ 3,40	▲ 4,15	▲ 4,76
Din K.ve A.B.	10	4	4	2,67	27	▼ 3,48	▼ 3,90	▼ 4,39
İngilizce	10	1	0	1,00	10	▼ 3,18	▼ 3,40	▼ 3,87
Matematik	15	6	5	4,33	29	▲ 4,02	▼ 4,35	▼ 5,35
Fen	15	4	8	1,33	9	▼ 5,13	▼ 5,48	▼ 6,50
<b>Toplam:</b>	<b>75</b>	<b>30</b>	<b>25</b>	<b>21,67</b>	<b>29</b>	<b>▼ 26,95</b>	<b>▼ 28,39</b>	<b>▼ 32,36</b>

Soru No	123456789012345
Sözel (TÜR)	CcAaaCbACbAACD
Cevap Anh.	B CBABBCDACDAACDD
Sözel (TAR)	BCAdbACBb
Cevap Anh.	B ABCABAACBD
Sözel (DİN)	abCbBdDC
Cevap Anh.	B CACABBDCEB
Sözel (İNG)	A
Cevap Anh.	B DACDABDBCA
Sayısal (MAT)	AaAaabcBD a B
Cevap Anh.	B ACADDACBDCBBABD
Sayısal (FEN)	bdC A dd AcdBab
Cevap Anh.	B CBCBABAADABCDD

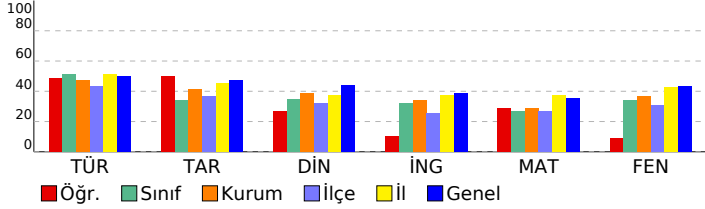

## 7. SINIF İŞLEYEN ZEKA TÜRKİYE GENELİ DENEME SINAVI

### DERSLERE GÖRE BAŞARI ANALİZİ

Sözel (TÜR)	S	D	Y	B%
<b>Türkçe</b>				
Bağlamdan yararlanarak bilmediği kelime ve kelime gruplarının anlamını tahmin eder.	3	2	1	67
Metindeki iş ve işlem basamaklarını kavrar.	1	0	1	0
Metnin konusunu belirler.	1	0	1	0
Faillerin anlam özelliklerini fark eder.	2	2	0	100
Yazdıklarını düzenler.	1	1	0	100
Metnin içeriğini yorumlar.	1	1	0	100
Metnin ana fikrini/ana duygusunu belirler.	1	0	1	0
Metinle ilgili soruları cevaplar.	1	1	0	100
Grafik, tablo ve çizelgeyle sunulan bilgileri yorumlar.	1	0	0	0
Medya metinlerini değerlendirir.	1	1	0	100
Noktalama işaretlerine dikkat ederek sesli ve sessiz okur.	1	1	0	100
Metindeki hikâye unsurlarını belirler.	1	0	1	0

Sözel (TAR)	S	D	Y	B%
<b>Tarih</b>				
İletişimi etkileyen tutum ve davranışları analiz ederek kendi tutum ve davranışlarını sorgular.	4	2	2	50
Bireysel ve toplumsal ilişkilerde olumlu iletişim yollarını kullanır.	5	3	1	60
Medyanın sosyal değişim ve etkileşimdeki rolünü tartışır.	1	1	0	100

Sözel (DİN)	S	D	Y	B%
<b>Din K.ve A.B.</b>				
Varlıklar âlemini özelliklerine göre ayırır eder.	5	3	2	60
Melekleri özellikleri ve görevlerine göre sınıflandırır.	5	1	2	20

Sözel (İNG)	S	D	Y	B%
<b>İngilizce</b>				
Students will be able to talk about other people's appearances and personalities.	2	0	0	0
Students will be able to understand a simple text about appearances, personalities, and comparisons including ex	4	1	0	25
Students will be able to report on appearances and personalities of other people.	4	0	0	0

Sayısal (MAT)	S	D	Y	B%
<b>Matematik</b>				
Tam sayılarla toplama ve çıkarma işlemlerini yapar, ilgili problemleri çözer.	8	4	3	50
Toplama işleminin özelliklerini akıcı işlem yapmak için birer strateji olarak kullanır.	4	2	1	50
Tam sayılarla çarpma ve bölme işlemlerini yapar.	3	0	1	0

Sayısal (FEN)	S	D	Y	B%
<b>Fen</b>				
Uzay teknolojilerini açıklar.	3	2	1	67
Basit bir teleskop modeli hazırlayarak sunar.	1	0	0	0
Yıldız kavramını açıklar.	3	1	2	33
Teleskobun gök bilimin gelişimindeki önemine yönelik çıkarımda bulunur.	3	0	2	0
Yıldız oluşum sürecinin farkına varır.	2	1	1	50
Teknoloji ile uzay araştırmaları arasındaki ilişkiyi açıklar.	1	0	0	0
Teleskobun yapısını ve ne işe yaradığını açıklar.	1	0	1	0
Uzay kirliliğinin nedenlerini ifade ederek bu kirliliğin yol açabileceği olası sonuçları tahmin eder.	1	0	1	0



SINAV SONUÇ BELGESİ							
ADANA / YÜREĞİR / KAZIM KARABEKİR ORTAOKULU							
Öğrenci				Numara		Sınıf	
FEYZAN ZEHRA ÇELENK				187		7B	
Puan Türü	Puan	Genel Ort.	Dereceler				
			Snf	Kurum	İlçe	İl	Genel
LGS	▲ 438,294	325,460	2	7	11	63	2043
Puanı Hesaplanan:			93	247	631	20315	
Katılımlar:			20	94	248	646	20387

Ders	Soru	Doğru	Yanlış	Net	Başarı %	Sınıf Ort.	Kurum Ort.	Genel Ort.
Türkçe	15	15	0	15,00	100	▲ 7,73	▲ 7,12	▲ 7,49
Tarih	10	5	4	3,67	37	▲ 3,40	▼ 4,15	▼ 4,76
Din K.ve A.B.	10	6	4	4,67	47	▲ 3,48	▲ 3,90	▲ 4,39
İngilizce	10	10	0	10,00	100	▲ 3,18	▲ 3,40	▲ 3,87
Matematik	15	11	4	9,67	64	▲ 4,02	▲ 4,35	▲ 5,35
Fen	15	14	1	13,67	91	▲ 5,13	▲ 5,48	▲ 6,50
Toplam:	75	61	13	56,67	76	▲ 26,95	▲ 28,39	▲ 32,36

Soru No	123456789012345
Sözel (TÜR)	CBABBCDACDAACDD
Cevap Anh.	B
Sözel (TAR)	dCAdAcCaD
Cevap Anh.	B
Sözel (DİN)	CbCcBBDbDd
Cevap Anh.	B
Sözel (İNG)	DACDABDBCA
Cevap Anh.	B
Sayısal (MAT)	AbAbDACBDCBBAcB
Cevap Anh.	B
Sayısal (FEN)	CBCBABAAbABCBD
Cevap Anh.	B

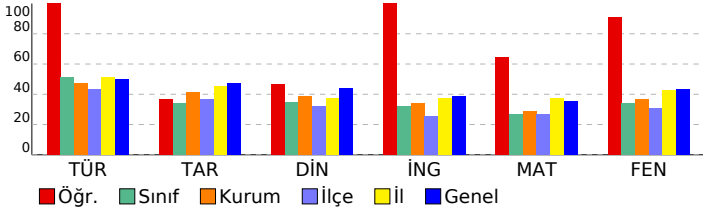

## 7. SINIF İŞLEYEN ZEKA TÜRKİYE GENELİ DENEME SINAVI

### DERSLERE GÖRE BAŞARI ANALİZİ

Sözel (TÜR)	S	D	Y	B%
<b>Türkçe</b>				
Bağlamdan yararlanarak bilmediği kelime ve kelime gruplarının anlamını tahmin eder.	3	3	0	100
Metindeki iş ve işlem basamaklarını kavrar.	1	1	0	100
Metnin konusunu belirler.	1	1	0	100
Fiillerin anlam özelliklerini fark eder.	2	2	0	100
Yazdıklarını düzenler.	1	1	0	100
Metnin içeriğini yorumlar.	1	1	0	100
Metnin ana fikrini/ana duygusunu belirler.	1	1	0	100
Metinle ilgili soruları cevaplar.	1	1	0	100
Grafik, tablo ve çizelgeyle sunulan bilgileri yorumlar.	1	1	0	100
Medya metinlerini değerlendirir.	1	1	0	100
Noktalama işaretlerine dikkat ederek sesli ve sessiz okur.	1	1	0	100
Metindeki hikâye unsurlarını belirler.	1	1	0	100

Sözel (TAR)	S	D	Y	B%
<b>Tarih</b>				
İletişimi etkileyen tutum ve davranışları analiz ederek kendi tutum ve davranışlarını sorgular.	4	2	2	50
Bireysel ve toplumsal ilişkilerde olumlu iletişim yollarını kullanır.	5	2	2	40
Medyanın sosyal değişim ve etkileşimdeki rolünü tartışır.	1	1	0	100

Sözel (DİN)	S	D	Y	B%
<b>Din K.ve A.B.</b>				
Varlıklar âlemini özelliklerine göre ayırır eder.	5	3	2	60
Melekleri özellikleri ve görevlerine göre sınıflandırır.	5	3	2	60

Sözel (İNG)	S	D	Y	B%
<b>İngilizce</b>				
Students will be able to talk about other people's appearances and personalities.	2	2	0	100
Students will be able to understand a simple text about appearances, personalities, and comparisons including ex	4	4	0	100
Students will be able to report on appearances and personalities of other people.	4	4	0	100

Sayısal (MAT)	S	D	Y	B%
<b>Matematik</b>				
Tam sayılarla toplama ve çıkarma işlemlerini yapar, ilgili problemleri çözer.	8	6	2	75
Toplama işleminin özelliklerini akıcı işlem yapmak için birer strateji olarak kullanır.	4	2	2	50
Tam sayılarla çarpma ve bölme işlemlerini yapar.	3	3	0	100

Sayısal (FEN)	S	D	Y	B%
<b>Fen</b>				
Uzay teknolojilerini açıklar.	3	3	0	100
Basit bir teleskop modeli hazırlayarak sunar.	1	1	0	100
Yıldız kavramını açıklar.	3	3	0	100
Teleskobun gök bilimin gelişimindeki önemine yönelik çıkarımda bulunur.	3	3	0	100
Yıldız oluşum sürecinin farkına varır.	2	2	0	100
Teknoloji ile uzay araştırmaları arasındaki ilişkiyi açıklar.	1	0	1	0
Teleskobun yapısını ve ne işe yaradığını açıklar.	1	1	0	100
Uzay kirliliğinin nedenlerini ifade ederek bu kirliliğin yol açabileceği olası sonuçları tahmin eder.	1	1	0	100

SINAV SONUÇ BELGESİ							
ADANA / YÜREĞİR / KAZIM KARABEKİR ORTAOKULU							
Öğrenci			Numara		Sınıf		
HALİL UĞUR UKILIÇ			152		7B		
Puan Türü	Puan	Genel Ort.	Dereceler				
			Snf	Kurum	İlçe	İl	Genel
LGS	▼ 295,829	325,460	10	51	117	407	12572
Puani Hesaplanan:			93	247	631	20315	
Katılımlar:			20	94	248	646	20387

Ders	Soru	Doğru	Yanlış	Net	Başarı %	Sınıf Ort.	Kurum Ort.	Genel Ort.
Türkçe	15	9	1	8,67	58	▲ 7,73	▲ 7,12	▲ 7,49
Tarih	10	5	4	3,67	37	▲ 3,40	▼ 4,15	▼ 4,76
Din K.ve A.B.	10	4	3	3,00	30	▼ 3,48	▼ 3,90	▼ 4,39
İngilizce	10	3	7	0,67	7	▼ 3,18	▼ 3,40	▼ 3,87
Matematik	15	6	3	5,00	33	▲ 4,02	▲ 4,35	▼ 5,35
Fen	15	4	6	2,00	13	▼ 5,13	▼ 5,48	▼ 6,50
Toplam:	75	31	24	23,00	31	▼ 26,95	▼ 28,39	▼ 32,36

Soru No	123456789012345
Sözel (TÜR)	A BC A dAD DCB
Cevap Anh.	A ABBCDACDAADCDCB
Sözel (TAR)	BDdCd CA
Cevap Anh.	A BDBAACABCA
Sözel (DİN)	AcdCdCD
Cevap Anh.	A ABBCACDBDC
Sözel (İNG)	abcDbDbab
Cevap Anh.	A BCADABDACD
Sayısal (MAT)	Aba CBDB Ab
Cevap Anh.	A ADDACBDBBACBAC
Sayısal (FEN)	c bcDAB abCc
Cevap Anh.	A CBABAADABCBDDBC

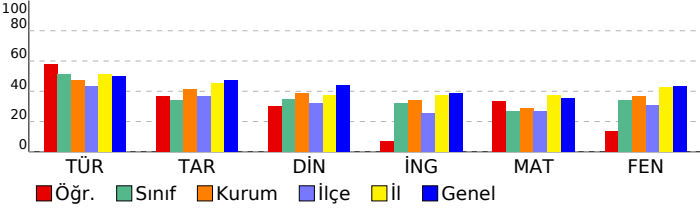

## 7. SINIF İŞLEYEN ZEKA TÜRKİYE GENELİ DENEME SINAVI

### DERSLERE GÖRE BAŞARI ANALİZİ

Sözel (TÜR)	S	D	Y	B%
<b>Türkçe</b>				
Bağlamdan yararlanarak bilmediği kelime ve kelime gruplarının anlamını tahmin eder.	3	2	0	67
Metindeki iş ve işlem basamaklarını kavrar.	1	0	0	0
Metnin konusunu belirler.	1	1	0	100
Fiillerin anlam özelliklerini fark eder.	2	2	0	100
Yazdıklarını düzenler.	1	1	0	100
Metnin içeriğini yorumlar.	1	0	0	0
Metnin ana fikrini/ana duygusunu belirler.	1	0	0	0
Metinle ilgili soruları cevaplar.	1	0	1	0
Grafik, tablo ve çizelgeyle sunulan bilgileri yorumlar.	1	1	0	100
Medya metinlerini değerlendirir.	1	0	0	0
Noktalama işaretlerine dikkat ederek sesli ve sessiz okur.	1	1	0	100
Metindeki hikâye unsurlarını belirler.	1	1	0	100

Sözel (TAR)	S	D	Y	B%
<b>Tarih</b>				
İletişimi etkileyen tutum ve davranışları analiz ederek kendi tutum ve davranışlarını sorgular.	4	3	1	75
Bireysel ve toplumsal ilişkilerde olumlu iletişim yollarını kullanır.	5	1	3	20
Medyanın sosyal değişim ve etkileşimdeki rolünü tartışır.	1	1	0	100

Sözel (DİN)	S	D	Y	B%
<b>Din K.ve A.B.</b>				
Varlıklar âlemini özelliklerine göre ayırır eder.	5	2	1	40
Melekleri özellikleri ve görevlerine göre sınıflandırır.	5	2	2	40

Sözel (İNG)	S	D	Y	B%
<b>İngilizce</b>				
Students will be able to talk about other people's appearances and personalities.	2	1	1	50
Students will be able to understand a simple text about appearances, personalities, and comparisons including ex	4	0	4	0
Students will be able to report on appearances and personalities of other people.	4	2	2	50

Sayısal (MAT)	S	D	Y	B%
<b>Matematik</b>				
Tam sayılarla toplama ve çıkarma işlemlerini yapar, ilgili problemleri çözer.	8	4	3	50
Toplama işleminin özelliklerini akıcı işlem yapmak için birer strateji olarak kullanır.	4	2	0	50
Tam sayılarla çarpma ve bölme işlemlerini yapar.	3	0	0	0

Sayısal (FEN)	S	D	Y	B%
<b>Fen</b>				
Uzay teknolojilerini açıklar.	3	0	0	0
Basit bir teleskop modeli hazırlayarak sunar.	1	0	0	0
Yıldız kavramını açıklar.	3	2	1	67
Teleskobun gök bilimin gelişimindeki önemine yönelik çıkarımda bulunur.	3	2	0	0
Yıldız oluşum sürecinin farkına varır.	2	1	1	50
Teknoloji ile uzay araştırmaları arasındaki ilişkiyi açıklar.	1	1	0	100
Teleskobun yapısını ve ne işe yaradığını açıklar.	1	0	1	0
Uzay kirliliğinin nedenlerini ifade ederek bu kirliliğin yol açabileceği olası sonuçları tahmin eder.	1	0	1	0

# SINAV SONUÇ BELGESİ

## ADANA / YÜREĞİR / KAZIM KARABEKİR ORTAOKULU

### 7. SINIF İŞLEYEN ZEKA TÜRKİYE GENELİ DENEME SINAVI

#### DERSLERE GÖRE BAŞARI ANALİZİ

Öğrenci	Numara	Sınıf
HASA MERT KURTAR	194	7B

Puan Türü	Puan	Genel Ort.	Dereceler				
			Snf	Kurum	İlçe	İl	Genel
LGS	▼ 223,849	325,460	18	78	192	553	17776
Puanı Hesaplanan:			93	247	631	20315	
Katılımlar:			20	94	248	646	20387

Ders	Soru	Doğru	Yanlış	Net	Başarı %	Sınıf Ort.	Kurum Ort.	Genel Ort.
Türkçe	15	3	7	0,67	4	▼ 7,73	▼ 7,12	▼ 7,49
Tarih	10	5	5	3,33	33	▼ 3,40	▼ 4,15	▼ 4,76
Din K.ve A.B.	10	5	5	3,33	33	▼ 3,48	▼ 3,90	▼ 4,39
Fen	15	4	6	2,00	13	▼ 5,13	▼ 5,48	▼ 6,50
Toplam:	75	17	23	9,33	12	▼ 26,95	▼ 28,39	▼ 32,36

Soru No	123456789012345
Sözel (TÜR)	CBdaaCbcbcb
Cevap Anh.	B CBABBCDACDAACDD
Sözel (TAR)	dBCABdAbab
Cevap Anh.	B ABCABAACBD
Sözel (DİN)	CbCdddDCdc
Cevap Anh.	B CACABBCDCDB
Sayısal (FEN)	adacABdcDA
Cevap Anh.	B CBCBABAADABCDD

Sözel (TÜR)	S	D	Y	B%
Türkçe				
Bağlamdan yararlanarak bilmediği kelime ve kelime gruplarının anlamını tahmin eder.	3	0	2	0
Metindeki iş ve işlem basamaklarını kavrar.	1	0	1	0
Metnin konusunu belirler.	1	0	1	0
Fiillerin anlam özelliklerini fark eder.	2	1	0	50
Yazdıklarını düzenler.	1	0	1	0
Metnin içeriğini yorumlar.	1	0	1	0
Metnin ana fikrini/ana duygusunu belirler.	1	0	1	0
Metinle ilgili soruları cevaplar.	1	0	0	0
Grafik, tablo ve çizelgeyle sunulan bilgileri yorumlar.	1	0	0	0
Medya metinlerini değerlendirir.	1	0	0	0
Noktalama işaretlerine dikkat ederek sesli ve sessiz okur.	1	1	0	100
Metindeki hikâye unsurlarını belirler.	1	1	0	100

Sözel (TAR)	S	D	Y	B%
Tarih				
İletişimi etkileyen tutum ve davranışları analiz ederek kendi tutum ve davranışlarını sorgular.	4	2	2	50
Bireysel ve toplumsal ilişkilerde olumlu iletişim yollarını kullanır.	5	3	2	60
Medyanın sosyal değişim ve etkileşimdeki rolünü tartışır.	1	0	1	0

Sözel (DİN)	S	D	Y	B%
Din K.ve A.B.				
Varlıklar âleminin özelliklerine göre ayırt eder.	5	3	2	60
Melekleri özellikleri ve görevlerine göre sınıflandırır.	5	2	3	40

Sözel (İNG)	S	D	Y	B%
İngilizce				
Students will be able to talk about other people's appearances and personalities.	2	0	0	0
Students will be able to understand a simple text about appearances, personalities, and comparisons including ex	4	0	0	0
Students will be able to report on appearances and personalities of other people.	4	0	0	0

Sayısal (MAT)	S	D	Y	B%
Matematik				
Tam sayılarla toplama ve çıkarma işlemlerini yapar, ilgili problemleri çözer.	8	0	0	0
Toplama işleminin özelliklerini akıcı işlem yapmak için birer strateji olarak kullanır.	4	0	0	0
Tam sayılarla çarpma ve bölme işlemlerini yapar.	3	0	0	0

Sayısal (FEN)	S	D	Y	B%
Fen				
Uzay teknolojilerini açıklar.	3	0	1	0
Basit bir teleskop modeli hazırlayarak sunar.	1	0	1	0
Yıldız kavramını açıklar.	3	1	1	33
Teleskobun gök bilimin gelişimindeki önemine yönelik çıkarımda bulunur.	3	1	2	33
Yıldız oluşum sürecinin farkına varır.	2	1	1	50
Teknoloji ile uzay araştırmaları arasındaki ilişkiyi açıklar.	1	1	0	100
Teleskobun yapısını ve ne işe yaradığını açıklar.	1	0	0	0
Uzay kirliliğinin nedenlerini ifade ederek bu kirliliğin yol açabileceği olası sonuçları tahmin eder.	1	0	0	0

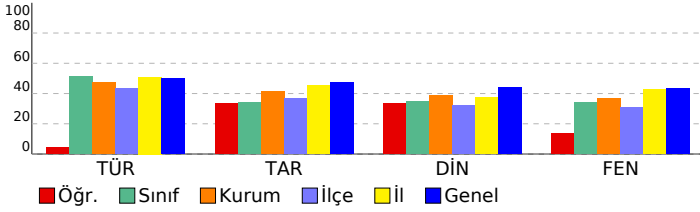

SINAV SONUÇ BELGESİ							
ADANA / YÜREĞİR / KAZIM KARABEKİR ORTAOKULU							
Öğrenci			Numara		Sınıf		
HİRANUR KÖYYAR			90		7B		
Puan Türü	Puan	Genel Ort.	Dereceler				
			Snf	Kurum	İlçe	İl	Genel
LGS	▼ 201,813	325,460	19	83	217	585	19148
Puani Hesaplanan:			93	247	631	20315	
Katılımlar:			20	94	248	646	20387

Ders	Soru	Doğru	Yanlış	Net	Başarı %	Sınıf Ort.	Kurum Ort.	Genel Ort.
Türkçe	15	7	6	5,00	33	▼ 7,73	▼ 7,12	▼ 7,49
Tarih	10	4	6	2,00	20	▼ 3,40	▼ 4,15	▼ 4,76
Din K.ve A.B.	10	2	7	-0,33	-3	▼ 3,48	▼ 3,90	▼ 4,39
İngilizce	10	1	4	-0,33	-3	▼ 3,18	▼ 3,40	▼ 3,87
Matematik	15	1	14	-3,67	-24	▼ 4,02	▼ 4,35	▼ 5,35
Fen	15	3	11	-0,67	-4	▼ 5,13	▼ 5,48	▼ 6,50
<b>Toplam:</b>	<b>75</b>	<b>18</b>	<b>48</b>	<b>2,00</b>	<b>3</b>	<b>▼ 26,95</b>	<b>▼ 28,39</b>	<b>▼ 32,36</b>

Soru No	123456789012345
Sözel (TÜR)	CB BcCDb bcdCDb
Cevap Anh.	B CBABB CDACDAACDD
Sözel (TAR)	babdBABCaD
Cevap Anh.	B ABCABAACBD
Sözel (DİN)	Cb bccbaDd
Cevap Anh.	B CACABBDCDB
Sözel (İNG)	bcdca
Cevap Anh.	B DACDABDBCA
Sayısal (MAT)	cbcbcbcaDdadbac
Cevap Anh.	B ACADDACBDCBBABD
Sayısal (FEN)	Cdbdba bDAcacc
Cevap Anh.	B CBCBABAADABCDD

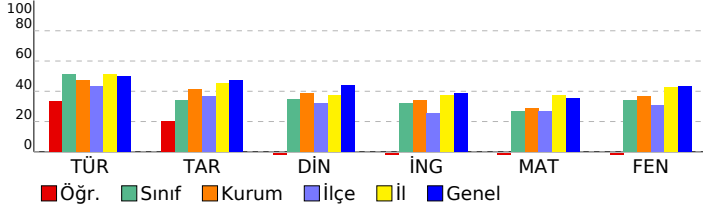

## 7. SINIF İŞLEYEN ZEKA TÜRKİYE GENELİ DENEME SINAVI

### DERSLERE GÖRE BAŞARI ANALİZİ

Sözel (TÜR)	S	D	Y	B%
<b>Türkçe</b>				
Bağlamdan yararlanarak bilmediği kelime ve kelime gruplarının anlamını tahmin eder.	3	1	1	33
Metindeki iş ve işlem basamaklarını kavrar.	1	1	0	100
Metnin konusunu belirler.	1	0	1	0
Faillerin anlam özelliklerini fark eder.	2	2	0	100
Yazdıklarını düzenler.	1	0	1	0
Metnin içeriğini yorumlar.	1	0	0	0
Metnin ana fikrini/ana duygusunu belirler.	1	0	1	0
Metinle ilgili soruları cevaplar.	1	0	1	0
Grafik, tablo ve çizelgeyle sunulan bilgileri yorumlar.	1	0	1	0
Medya metinlerini değerlendirir.	1	1	0	100
Noktalama işaretlerine dikkat ederek sesli ve sessiz okur.	1	1	0	100
Metindeki hikâye unsurlarını belirler.	1	1	0	100

Sözel (TAR)	S	D	Y	B%
<b>Tarih</b>				
İletişimi etkileyen tutum ve davranışları analiz ederek kendi tutum ve davranışlarını sorgular.	4	2	2	50
Bireysel ve toplumsal ilişkilerde olumlu iletişim yollarını kullanır.	5	1	4	20
Medyanın sosyal değişim ve etkileşimdeki rolünü tartışır.	1	1	0	100

Sözel (DİN)	S	D	Y	B%
<b>Din K.ve A.B.</b>				
Varlıklar âlemini özelliklerine göre ayırır.	5	0	4	0
Melekleri özellikleri ve görevlerine göre sınıflandırır.	5	2	3	40

Sözel (İNG)	S	D	Y	B%
<b>İngilizce</b>				
Students will be able to talk about other people's appearances and personalities.	2	0	0	0
Students will be able to understand a simple text about appearances, personalities, and comparisons including ex	4	1	2	25
Students will be able to report on appearances and personalities of other people.	4	0	2	0

Sayısal (MAT)	S	D	Y	B%
<b>Matematik</b>				
Tam sayılarla toplama ve çıkarma işlemlerini yapar, ilgili problemleri çözer.	8	1	7	13
Toplama işleminin özelliklerini akıcı işlem yapmak için birer strateji olarak kullanır.	4	0	4	0
Tam sayılarla çarpma ve bölme işlemlerini yapar.	3	0	3	0

Sayısal (FEN)	S	D	Y	B%
<b>Fen</b>				
Uzay teknolojilerini açıklar.	3	0	3	0
Basit bir teleskop modeli hazırlayarak sunar.	1	0	1	0
Yıldız kavramını açıklar.	3	1	2	33
Teleskobun gök bilim gelişimindeki önemine yönelik çıkarımda bulunur.	3	0	3	0
Yıldız oluşum sürecinin farkına varır.	2	1	0	50
Teknoloji ile uzay araştırmaları arasındaki ilişkiyi açıklar.	1	1	0	100
Teleskobun yapısını ve ne işe yaradığını açıklar.	1	0	1	0
Uzay kirliliğinin nedenlerini ifade ederek bu kirliliğin yol açabileceği olası sonuçları tahmin eder.	1	0	1	0

# SINAV SONUÇ BELGESİ

## ADANA / YÜREĞİR / KAZIM KARABEKİR ORTAOKULU

### 7. SINIF İŞLEYEN ZEKA TÜRKİYE GENELİ DENEME SINAVI

#### DERSLERE GÖRE BAŞARI ANALİZİ

Öğrenci	Numara	Sınıf
KAAN BERKE ÖNDER	188	7B

Puan Türü	Puan	Genel Ort.	Dereceler				
			Snf	Kurum	İlçe	İl	Genel
LGS	▼ 309,982	325,460	9	47	106	373	11459
Puanı Hesaplanan:			93	247	631	20315	
Katılımlar:			20	94	248	646	20387

Ders	Soru	Doğru	Yanlış	Net	Başarı %	Sınıf Ort.	Kurum Ort.	Genel Ort.
Türkçe	15	12	3	11,00	73	▲ 7,73	▲ 7,12	▲ 7,49
Tarih	10	3	7	0,67	7	▼ 3,40	▼ 4,15	▼ 4,76
Din K.ve A.B.	10	6	4	4,67	47	▲ 3,48	▲ 3,90	▲ 4,39
İngilizce	10	3	7	0,67	7	▼ 3,18	▼ 3,40	▼ 3,87
Matematik	15	8	6	6,00	40	▲ 4,02	▲ 4,35	▲ 5,35
Fen	15	5	10	1,67	11	▼ 5,13	▼ 5,48	▼ 6,50
Toplam:	75	37	37	24,67	33	▼ 26,95	▼ 28,39	▼ 32,36

Soru No	123456789012345
Sözel (TÜR)	CBAaBCbACDbACDD
Cevap Anh.	B CBABBCDACDAACDD
Sözel (TAR)	dcdbaAACca
Cevap Anh.	B ABCABAACBD
Sözel (DİN)	CdCABBdca
Cevap Anh.	B CACABBDCDB
Sözel (İNG)	acdbAcaBba
Cevap Anh.	B DACDABDBCA
Sayısal (MAT)	AdADDACcDCcdba
Cevap Anh.	B ACADDACBDCBBABD
Sayısal (FEN)	bBbBddbADbBdcba
Cevap Anh.	B CBCBABAADABCDD

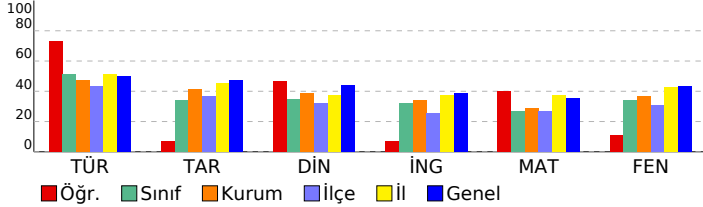

Sözel (TÜR)	S	D	Y	B%
Türkçe	3	2	1	67
Bağlamdan yararlanarak bilmediği kelime ve kelime gruplarının anlamını tahmin eder.	1	0	1	0
Metindeki iş ve işlem basamaklarını kavrar.	1	1	0	100
Metnin konusunu belirler.	2	2	0	100
Fiillerin anlam özelliklerini fark eder.	1	1	0	100
Yazdıklarını düzenler.	1	1	0	100
Metnin içeriğini yorumlar.	1	1	0	100
Metnin ana fikrini/ana duygusunu belirler.	1	1	0	100
Metinle ilgili soruları cevaplar.	1	0	1	0
Grafik, tablo ve çizelgeyle sunulan bilgileri yorumlar.	1	1	0	100
Medya metinlerini değerlendirir.	1	1	0	100
Noktalama işaretlerine dikkat ederek sesli ve sessiz okur.	1	1	0	100
Metindeki hikâye unsurlarını belirler.	1	1	0	100

Sözel (TAR)	S	D	Y	B%
Tarih	4	0	4	0
İletişimi etkileyen tutum ve davranışları analiz ederek kendi tutum ve davranışlarını sorgular.	5	2	3	40
Bireysel ve toplumsal ilişkilerde olumlu iletişim yollarını kullanır.	1	1	0	100
Medyanın sosyal değişim ve etkileşimdeki rolünü tartışır.	1	1	0	100

Sözel (DİN)	S	D	Y	B%
Din K.ve A.B.	5	4	1	80
Varlıklar âlemini özelliklerine göre ayırır eder.	5	2	3	40
Melekleri özellikleri ve görevlerine göre sınıflandırır.	1	1	0	100

Sözel (İNG)	S	D	Y	B%
İngilizce	2	1	1	50
Students will be able to talk about other people's appearances and personalities.	4	1	3	25
Students will be able to understand a simple text about appearances, personalities, and comparisons including ex	4	1	3	25
Students will be able to report on appearances and personalities of other people.	1	1	0	100

Sayısal (MAT)	S	D	Y	B%
Matematik	8	5	3	63
Tam sayılarla toplama ve çıkarma işlemlerini yapar, ilgili problemleri çözer.	4	2	1	50
Toplama işleminin özelliklerini akıcı işlem yapmak için birer strateji olarak kullanır.	3	1	2	33
Tam sayılarla çarpma ve bölme işlemlerini yapar.	1	1	0	100

Sayısal (FEN)	S	D	Y	B%
Fen	3	0	3	0
Uzay teknolojilerini açıklar.	1	1	0	100
Basit bir teleskop modeli hazırlayarak sunar.	3	1	2	33
Yıldız kavramını açıklar.	3	2	1	67
Teleskobun gök bilim gelişimindeki önemine yönelik çıkarımda bulunur.	2	0	2	0
Yıldız oluşum sürecinin farkına varır.	1	1	0	100
Teknoloji ile uzay araştırmaları arasındaki ilişkiyi açıklar.	1	0	1	0
Teleskobun yapısını ve ne işe yaradığını açıklar.	1	0	1	0
Uzay kirliliğinin nedenlerini ifade ederek bu kirliliğin yol açabileceği olası sonuçları tahmin eder.	1	0	1	0

# SINAV SONUÇ BELGESİ

## ADANA / YÜREĞİR / KAZIM KARABEKİR ORTAOKULU

### 7. SINIF İŞLEYEN ZEKA TÜRKİYE GENELİ DENEME SINAVI

#### DERSLERE GÖRE BAŞARI ANALİZİ

Öğrenci	Numara	Sınıf
MUHAMMED KAAN ANDIÇ	198	7B

Puan Türü	Puan	Genel Ort.	Dereceler				
			Snf	Kurum	İlçe	İl	Genel
LGS	▲ 337,826	325,460	8	41	80	298	9306
Puanı Hesaplanan:			93	247	631	20315	
Katılımlar:			20	94	248	646	20387

Ders	Soru	Doğru	Yanlış	Net	Başarı %	Sınıf Ort.	Kurum Ort.	Genel Ort.
Türkçe	15	9	3	8,00	53	▲ 7,73	▲ 7,12	▲ 7,49
Tarih	10	7	3	6,00	60	▲ 3,40	▲ 4,15	▲ 4,76
Din K.ve A.B.	10	5	4	3,67	37	▲ 3,48	▼ 3,90	▼ 4,39
İngilizce	10	5	4	3,67	37	▲ 3,18	▲ 3,40	▼ 3,87
Matematik	15	9	4	7,67	51	▲ 4,02	▲ 4,35	▲ 5,35
Fen	15	8	7	5,67	38	▲ 5,13	▲ 5,48	▼ 6,50
Toplam:	75	43	25	34,67	46	▲ 26,95	▲ 28,39	▲ 32,36

Soru No	123456789012345
Sözel (TÜR)	ABBb AC daCDCB
Cevap Anh.	A
Sözel (TAR)	aDBbACdBCA
Cevap Anh.	A
Sözel (DİN)	cB CbCdDdb
Cevap Anh.	A
Sözel (İNG)	cCdDAB dCa
Cevap Anh.	A
Sayısal (MAT)	ADDACBDdaa Bab
Cevap Anh.	A
Sayısal (FEN)	bBAdAAbABCdcbCa
Cevap Anh.	A

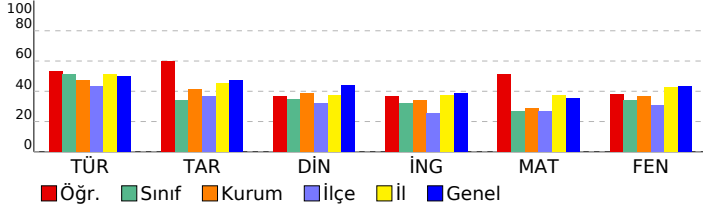

Sözel (TÜR)	S	D	Y	B%
Türkçe				
Bağlamdan yararlanarak bilmediği kelime ve kelime gruplarının anlamını tahmin eder.	3	1	1	33
Metindeki iş ve işlem basamaklarını kavrar.	1	1	0	100
Metnin konusunu belirler.	1	1	0	100
Fiillerin anlam özelliklerini fark eder.	2	1	1	50
Yazdıklarını düzenler.	1	1	0	100
Metnin içeriğini yorumlar.	1	1	0	100
Metnin ana fikrini/ana duygusunu belirler.	1	0	0	0
Metinle ilgili soruları cevaplar.	1	0	0	0
Grafik, tablo ve çizelgeyle sunulan bilgileri yorumlar.	1	0	1	0
Medya metinlerini değerlendirir.	1	1	0	100
Noktalama işaretlerine dikkat ederek sesli ve sessiz okur.	1	1	0	100
Metindeki hikâye unsurlarını belirler.	1	1	0	100

Sözel (TAR)	S	D	Y	B%
Tarih				
İletişimi etkileyen tutum ve davranışları analiz ederek kendi tutum ve davranışlarını sorgular.	4	3	1	75
Bireysel ve toplumsal ilişkilerde olumlu iletişim yollarını kullanır.	5	3	2	60
Medyanın sosyal değişim ve etkileşimdeki rolünü tartışır.	1	1	0	100

Sözel (DİN)	S	D	Y	B%
Din K.ve A.B.				
Varlıklar âlemini özelliklerine göre ayırır eder.	5	2	2	40
Melekleri özellikleri ve görevlerine göre sınıflandırır.	5	3	2	60

Sözel (İNG)	S	D	Y	B%
İngilizce				
Students will be able to talk about other people's appearances and personalities.	2	1	1	50
Students will be able to understand a simple text about appearances, personalities, and comparisons including ex	4	2	2	50
Students will be able to report on appearances and personalities of other people.	4	2	1	50

Sayısal (MAT)	S	D	Y	B%
Matematik				
Tam sayılarla toplama ve çıkarma işlemlerini yapar, ilgili problemleri çözer.	8	7	1	88
Toplama işleminin özelliklerini akıcı işlem yapmak için birer strateji olarak kullanır.	4	2	2	50
Tam sayılarla çarpma ve bölme işlemlerini yapar.	3	0	1	0

Sayısal (FEN)	S	D	Y	B%
Fen				
Uzay teknolojilerini açıklar.	3	1	2	33
Basit bir teleskop modeli hazırlayarak sunar.	1	1	0	100
Yıldız kavramını açıklar.	3	3	0	100
Teleskobun gök bilimin gelişimindeki önemine yönelik çıkarımda bulunur.	3	1	2	33
Yıldız oluşum sürecinin farkına varır.	2	2	0	100
Teknoloji ile uzay araştırmaları arasındaki ilişkiyi açıklar.	1	0	1	0
Teleskobun yapısını ve ne işe yaradığını açıklar.	1	0	1	0
Uzay kirliliğinin nedenlerini ifade ederek bu kirliliğin yol açabileceği olası sonuçları tahmin eder.	1	0	1	0

SINAV SONUÇ BELGESİ							
ADANA / YÜREĞİR / KAZIM KARABEKİR ORTAOKULU							
Öğrenci				Numara		Sınıf	
NAZMİYE AVCI				155		7B	
Puan Türü	Puan	Genel Ort.	Dereceler				
			Snf	Kurum	İlçe	İl	Genel
LGS	▲ 475,346	325,460	1	2	2	8	314
Puanı Hesaplanan:			93	247	631	20315	
Katılımlar:			20	94	248	646	20387

Ders	Soru	Doğru	Yanlış	Net	Başarı %	Sınıf Ort.	Kurum Ort.	Genel Ort.
Türkçe	15	14	0	14,00	93	▲ 7,73	▲ 7,12	▲ 7,49
Tarih	10	8	2	7,33	73	▲ 3,40	▲ 4,15	▲ 4,76
Din K.ve A.B.	10	8	2	7,33	73	▲ 3,48	▲ 3,90	▲ 4,39
İngilizce	10	10	0	10,00	100	▲ 3,18	▲ 3,40	▲ 3,87
Matematik	15	14	1	13,67	91	▲ 4,02	▲ 4,35	▲ 5,35
Fen	15	15	0	15,00	100	▲ 5,13	▲ 5,48	▲ 6,50
Toplam:	75	69	5	67,33	90	▲ 26,95	▲ 28,39	▲ 32,36

Soru No	123456789012345
Sözel (TÜR)	ABBCD CDAADCDCB
Cevap Anh.	A
Sözel (TAR)	BDBdAcDBCA
Cevap Anh.	A
Sözel (DİN)	cBBCACDBDb
Cevap Anh.	A
Sözel (İNG)	BCADABDADC
Cevap Anh.	A
Sayısal (MAT)	ADDACBDBaBACBAC
Cevap Anh.	A
Sayısal (FEN)	CBABAADABCBDDBC
Cevap Anh.	A

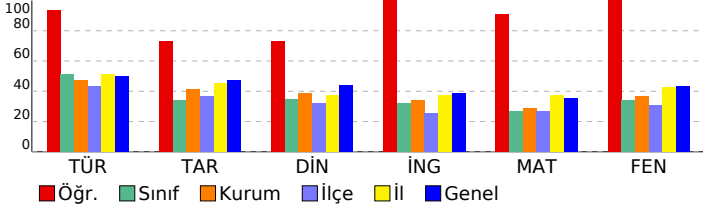

## 7. SINIF İŞLEYEN ZEKA TÜRKİYE GENELİ DENEME SINAVI

### DERSLERE GÖRE BAŞARI ANALİZİ

Sözel (TÜR)	S	D	Y	B%
<b>Türkçe</b>				
Bağlamdan yararlanarak bilmediği kelime ve kelime gruplarının anlamını tahmin eder.	3	3	0	100
Metindeki iş ve işlem basamaklarını kavrar.	1	1	0	100
Metnin konusunu belirler.	1	1	0	100
Faillerin anlam özelliklerini fark eder.	2	2	0	100
Yazdıklarını düzenler.	1	0	0	0
Metnin içeriğini yorumlar.	1	1	0	100
Metnin ana fikrini/ana duygusunu belirler.	1	1	0	100
Metnin ilgili sorularını cevaplar.	1	1	0	100
Grafik, tablo ve çizelgeyle sunulan bilgileri yorumlar.	1	1	0	100
Medya metinlerini değerlendirir.	1	1	0	100
Noktalama işaretlerine dikkat ederek sesli ve sessiz okur.	1	1	0	100
Metindeki hikâye unsurlarını belirler.	1	1	0	100

Sözel (TAR)	S	D	Y	B%
<b>Tarih</b>				
İletişimi etkileyen tutum ve davranışları analiz ederek kendi tutum ve davranışlarını sorgular.	4	4	0	100
Bireysel ve toplumsal ilişkilerde olumlu iletişim yollarını kullanır.	5	3	2	60
Medyanın sosyal değişim ve etkileşimdeki rolünü tartışır.	1	1	0	100

Sözel (DİN)	S	D	Y	B%
<b>Din K.ve A.B.</b>				
Varlıklar âlemini özelliklerine göre ayırır eder.	5	3	2	60
Melekleri özellikleri ve görevlerine göre sınıflandırır.	5	5	0	100

Sözel (İNG)	S	D	Y	B%
<b>İngilizce</b>				
Students will be able to talk about other people's appearances and personalities.	2	2	0	100
Students will be able to understand a simple text about appearances, personalities, and comparisons including ex	4	4	0	100
Students will be able to report on appearances and personalities of other people.	4	4	0	100

Sayısal (MAT)	S	D	Y	B%
<b>Matematik</b>				
Tam sayılarla toplama ve çıkarma işlemlerini yapar, ilgili problemleri çözer.	8	8	0	100
Toplama işleminin özelliklerini akıcı işlem yapmak için birer strateji olarak kullanır.	4	3	1	75
Tam sayılarla çarpma ve bölme işlemlerini yapar.	3	3	0	100

Sayısal (FEN)	S	D	Y	B%
<b>Fen</b>				
Uzay teknolojilerini açıklar.	3	3	0	100
Basit bir teleskop modeli hazırlayarak sunar.	1	1	0	100
Yıldız kavramını açıklar.	3	3	0	100
Teleskobun gök bilimin gelişimindeki önemine yönelik çıkarımda bulunur.	3	3	0	100
Yıldız oluşum sürecinin farkına varır.	2	2	0	100
Teknoloji ile uzay araştırmaları arasındaki ilişkiyi açıklar.	1	1	0	100
Teleskobun yapısını ve ne işe yaradığını açıklar.	1	1	0	100
Uzay kirliliğinin nedenlerini ifade ederek bu kirliliğin yol açabileceği olası sonuçları tahmin eder.	1	1	0	100

# SINAV SONUÇ BELGESİ

## ADANA / YÜREĞİR / KAZIM KARABEKİR ORTAOKULU

### 7. SINIF İŞLEYEN ZEKA TÜRKİYE GENELİ DENEME SINAVI

#### DERSLERE GÖRE BAŞARI ANALİZİ

Öğrenci	Numara	Sınıf
RİYAD ŞIKRI	59	7B

Puan Türü	Puan	Genel Ort.	Dereceler				
			Snf	Kurum	İlçe	İl	Genel
LGS	▼ 225,198	325,460	17	76	190	550	17688
Puanı Hesaplanan:			93	247	631	20315	
Katılımlar:			20	94	248	646	20387

Ders	Soru	Doğru	Yanlış	Net	Başarı %	Sınıf Ort.	Kurum Ort.	Genel Ort.
Türkçe	15	7	8	4,33	29	▼ 7,73	▼ 7,12	▼ 7,49
Tarih	10	4	6	2,00	20	▼ 3,40	▼ 4,15	▼ 4,76
Din K.ve A.B.	10	4	6	2,00	20	▼ 3,48	▼ 3,90	▼ 4,39
İngilizce	10	3	7	0,67	7	▼ 3,18	▼ 3,40	▼ 3,87
Matematik	15	3	12	-1,00	-7	▼ 4,02	▼ 4,35	▼ 5,35
Fen	15	4	11	0,33	2	▼ 5,13	▼ 5,48	▼ 6,50
Toplam:	75	25	50	8,33	11	▼ 26,95	▼ 28,39	▼ 32,36

Soru No	123456789012345
Sözel (TÜR)	aBAcdBDACDccaDa
Cevap Anh.	B CBABBCDACDAACDD
Sözel (TAR)	dBCAcAdaca
Cevap Anh.	B ABCBAAACBD
Sözel (DİN)	CbdcdBDCba
Cevap Anh.	B CACABBDCDB
Sözel (İNG)	abdbAcDabA
Cevap Anh.	B DACDABDBCA
Sayısal (MAT)	AbAcad*dbCadbca
Cevap Anh.	B ACADDACBDCBBABD
Sayısal (FEN)	CddabdAbcAaCcac
Cevap Anh.	B CBCBABAADABCDD

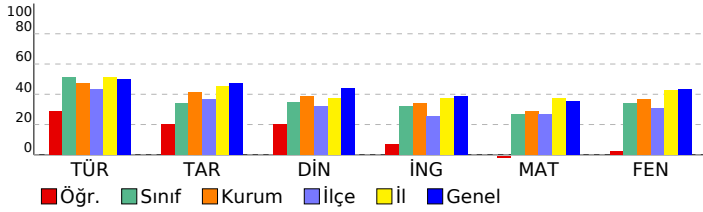

Sözel (TÜR)	S	D	Y	B%
Türkçe				
Bağlamdan yararlanarak bilmediği kelime ve kelime gruplarının anlamını tahmin eder.	3	2	1	67
Metindeki iş ve işlem basamaklarını kavrar.	1	0	1	0
Metnin konusunu belirler.	1	0	1	0
Fiillerin anlam özelliklerini fark eder.	2	1	1	50
Yazdıklarını düzenler.	1	1	0	100
Metnin içeriğini yorumlar.	1	1	0	100
Metnin ana fikrini/ana duygusunu belirler.	1	1	0	100
Metinle ilgili soruları cevaplar.	1	0	1	0
Grafik, tablo ve çizelgeyle sunulan bilgileri yorumlar.	1	0	1	0
Medya metinlerini değerlendirir.	1	0	1	0
Noktalama işaretlerine dikkat ederek sesli ve sessiz okur.	1	0	1	0
Metindeki hikâye unsurlarını belirler.	1	1	0	100

Sözel (TAR)	S	D	Y	B%
Tarih				
İletişimi etkileyen tutum ve davranışları analiz ederek kendi tutum ve davranışlarını sorgular.	4	1	3	25
Bireysel ve toplumsal ilişkilerde olumlu iletişim yollarını kullanır.	5	3	2	60
Medyanın sosyal değişim ve etkileşimdeki rolünü tartışır.	1	0	1	0

Sözel (DİN)	S	D	Y	B%
Din K.ve A.B.				
Varlıklar âlemini özelliklerine göre ayırır eder.	5	3	2	60
Melekleri özellikleri ve görevlerine göre sınıflandırır.	5	1	4	20

Sözel (İNG)	S	D	Y	B%
İngilizce				
Students will be able to talk about other people's appearances and personalities.	2	0	2	0
Students will be able to understand a simple text about appearances, personalities, and comparisons including ex	4	1	3	25
Students will be able to report on appearances and personalities of other people.	4	2	2	50

Sayısal (MAT)	S	D	Y	B%
Matematik				
Tam sayılarla toplama ve çıkarma işlemlerini yapar, ilgili problemleri çözer.	8	1	7	13
Toplama işleminin özelliklerini akıcı işlem yapmak için birer strateji olarak kullanır.	4	1	3	25
Tam sayılarla çarpma ve bölme işlemlerini yapar.	3	1	2	33

Sayısal (FEN)	S	D	Y	B%
Fen				
Uzay teknolojilerini açıklar.	3	1	2	33
Basit bir teleskop modeli hazırlayarak sunar.	1	0	1	0
Yıldız kavramını açıklar.	3	1	2	33
Teleskobun gök bilimin gelişimindeki önemine yönelik çıkarımda bulunur.	3	0	3	0
Yıldız oluşum sürecinin farkına varır.	2	2	0	100
Teknoloji ile uzay araştırmaları arasındaki ilişkiyi açıklar.	1	0	1	0
Teleskobun yapısını ve ne işe yaradığını açıklar.	1	0	1	0
Uzay kirliliğinin nedenlerini ifade ederek bu kirliliğin yol açabileceği olası sonuçları tahmin eder.	1	0	1	0



SINAV SONUÇ BELGESİ								
ADANA / YÜREĞİR / KAZIM KARABEKİR ORTAOKULU								
Öğrenci			Numara		Sınıf			
SEBAHATTİN BAZ			68		7B			
Puan Türü	Puan	Genel Ort.	Dereceler					
			Snf	Kurum	İlçe	İl	Genel	
LGS	▼ 247,247	325,460	14	65	169	514	16137	
Puanı Hesaplanan:			93	247	631	20315		
Katılımlar:			20	94	248	646	20387	
Ders	Soru	Doğru	Yanlış	Net	Başarı %	Sınıf Ort.	Kurum Ort.	Genel Ort.
Türkçe	15	7	8	4,33	29	▼ 7,73	▼ 7,12	▼ 7,49
Tarih	10	5	5	3,33	33	▼ 3,40	▼ 4,15	▼ 4,76
Din K.ve A.B.	10	2	7	-0,33	-3	▼ 3,48	▼ 3,90	▼ 4,39
Matematik	15	2	8	-0,67	-4	▼ 4,02	▼ 4,35	▼ 5,35
Fen	15	7	6	5,00	33	▼ 5,13	▼ 5,48	▼ 6,50
Toplam:		75	23	34	11,67	▼ 26,95	▼ 28,39	▼ 32,36
Soru No	123456789012345							
Sözel (TÜR)	bccdDACAaADaDbc							
Cevap Anh.	A	ABBBCDACAADCDCB						
Sözel (TAR)	aDcdACdcCA							
Cevap Anh.	A	BDBAACABCA						
Sözel (DİN)	ccaCbaDcc							
Cevap Anh.	A	ABBCACDBDC						
Sayısal (MAT)	dabcdccBda							
Cevap Anh.	A	ADDACBDBBACBAC						
Sayısal (FEN)	CBcBAdbAaadD C							
Cevap Anh.	A	CBABAADABCBDDBC						

## 7. SINIF İŞLEYEN ZEKA TÜRKİYE GENELİ DENEME SINAVI

### DERSLERE GÖRE BAŞARI ANALİZİ

Sözel (TÜR)	S	D	Y	B%
<b>Türkçe</b>				
Bağlamdan yararlanarak bilmediği kelime ve kelime gruplarının anlamını tahmin eder.	3	2	1	67
Metindeki iş ve işlem basamaklarını kavrar.	1	0	1	0
Metnin konusunu belirler.	1	0	1	0
Faillerin anlam özelliklerini fark eder.	2	1	1	50
Yazdıklarını düzenler.	1	1	0	100
Metnin içeriğini yorumlar.	1	1	0	100
Metnin ana fikrini/ana duygusunu belirler.	1	0	1	0
Metinle ilgili soruları cevaplar.	1	1	0	100
Grafik, tablo ve çizelgeyle sunulan bilgileri yorumlar.	1	1	0	100
Medya metinlerini değerlendirir.	1	0	1	0
Noktalama işaretlerine dikkat ederek sesli ve sessiz okur.	1	0	1	0
Metindeki hikâye unsurlarını belirler.	1	0	1	0

Sözel (TAR)	S	D	Y	B%
<b>Tarih</b>				
İletişimi etkileyen tutum ve davranışları analiz ederek kendi tutum ve davranışlarını sorgular.	4	2	2	50
Bireysel ve toplumsal ilişkilerde olumlu iletişim yollarını kullanır.	5	2	3	40
Medyanın sosyal değişim ve etkileşimdeki rolünü tartışır.	1	1	0	100

Sözel (DİN)	S	D	Y	B%
<b>Din K.ve A.B.</b>				
Varlıklar âleminin özelliklerine göre ayırt eder.	5	0	4	0
Melekleri özellikleri ve görevlerine göre sınıflandırır.	5	2	3	40

Sözel (İNG)	S	D	Y	B%
<b>İngilizce</b>				
Students will be able to talk about other people's appearances and personalities.	2	0	0	0
Students will be able to understand a simple text about appearances, personalities, and comparisons including ex	4	0	0	0
Students will be able to report on appearances and personalities of other people.	4	0	0	0

Sayısal (MAT)	S	D	Y	B%
<b>Matematik</b>				
Tam sayılarla toplama ve çıkarma işlemlerini yapar, ilgili problemleri çözer.	8	0	6	0
Toplama işleminin özelliklerini akıcı işlem yapmak için birer strateji olarak kullanır.	4	2	1	50
Tam sayılarla çarpma ve bölme işlemlerini yapar.	3	0	1	0

Sayısal (FEN)	S	D	Y	B%
<b>Fen</b>				
Uzay teknolojilerini açıklar.	3	1	2	33
Basit bir teleskop modeli hazırlayarak sunar.	1	1	0	100
Yıldız kavramını açıklar.	3	1	2	33
Teleskobun gök bilimin gelişimindeki önemine yönelik çıkarımda bulunur.	3	1	1	33
Yıldız oluşum sürecinin farkına varır.	2	2	0	100
Teknoloji ile uzay araştırmaları arasındaki ilişkiyi açıklar.	1	0	1	0
Teleskobun yapısını ve ne işe yaradığını açıklar.	1	1	0	100
Uzay kirliliğinin nedenlerini ifade ederek bu kirliliğin yol açabileceği olası sonuçları tahmin eder.	1	0	0	0

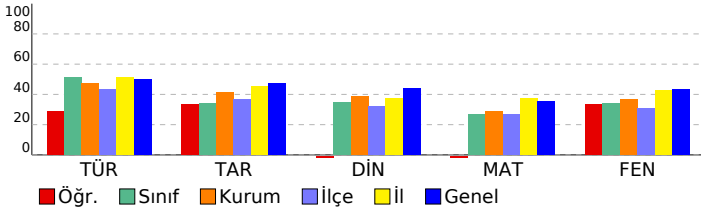

SINAV SONUÇ BELGESİ							
ADANA / YÜREĞİR / KAZIM KARABEKİR ORTAOKULU							
Öğrenci				Numara		Sınıf	
SELVİNAZ CAN				208		7B	
Puan Türü	Puan	Genel Ort.	Dereceler				
			Snf	Kurum	İlçe	İl	Genel
LGS	▲ 409,259	325,460	4	14	29	124	3921
Puanı Hesaplanan:			93	247	631	20315	
Katılımlar:			20	94	248	646	20387

Ders	Soru	Doğru	Yanlış	Net	Başarı %	Sınıf Ort.	Kurum Ort.	Genel Ort.
Türkçe	15	11	4	9,67	64	▲ 7,73	▲ 7,12	▲ 7,49
Tarih	10	9	1	8,67	87	▲ 3,40	▲ 4,15	▲ 4,76
Din K.ve A.B.	10	6	4	4,67	47	▲ 3,48	▲ 3,90	▲ 4,39
İngilizce	10	8	2	7,33	73	▲ 3,18	▲ 3,40	▲ 3,87
Matematik	15	11	3	10,00	67	▲ 4,02	▲ 4,35	▲ 5,35
Fen	15	13	2	12,33	82	▲ 5,13	▲ 5,48	▲ 6,50
Toplam:	75	58	16	52,67	70	▲ 26,95	▲ 28,39	▲ 32,36

Soru No	123456789012345
Sözel (TÜR)	CBAaBCDcaDAbCDD
Cevap Anh.	B CBABBCDACDAACDD
Sözel (TAR)	ABCdBAACBD
Cevap Anh.	B ABCABAACBD
Sözel (DİN)	CbCAcdDCdd
Cevap Anh.	B CACABBDcDB
Sözel (İNG)	DACbABDcCA
Cevap Anh.	B DACDABDBCA
Sayısal (MAT)	AbADDACcDC BAbc
Cevap Anh.	B ACADDACBDCBBABD
Sayısal (FEN)	CBCBAdAADABCBaD
Cevap Anh.	B CBCBABAADABCBDD

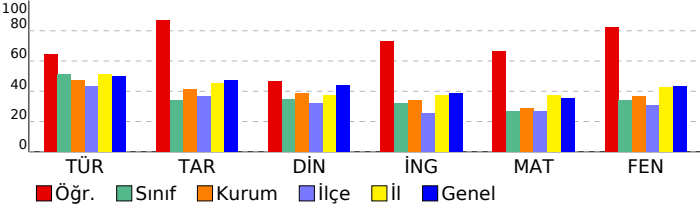

## 7. SINIF İŞLEYEN ZEKA TÜRKİYE GENELİ DENEME SINAVI

### DERSLERE GÖRE BAŞARI ANALİZİ

Sözel (TÜR)	S	D	Y	B%
Türkçe				
Bağlamdan yararlanarak bilmediği kelime ve kelime gruplarının anlamını tahmin eder.	3	2	1	67
Metindeki iş ve işlem basamaklarını kavrar.	1	0	1	0
Metnin konusunu belirler.	1	1	0	100
Faillerin anlam özelliklerini fark eder.	2	2	0	100
Yazdıklarını düzenler.	1	0	1	0
Metnin içeriğini yorumlar.	1	0	1	0
Metnin ana fikrini/ana duygusunu belirler.	1	1	0	100
Metinle ilgili soruları cevaplar.	1	1	0	100
Grafik, tablo ve çizelgeyle sunulan bilgileri yorumlar.	1	1	0	100
Medya metinlerini değerlendirir.	1	1	0	100
Noktalama işaretlerine dikkat ederek sesli ve sessiz okur.	1	1	0	100
Metindeki hikâye unsurlarını belirler.	1	1	0	100

Sözel (TAR)	S	D	Y	B%
Tarih				
İletişimi etkileyen tutum ve davranışları analiz ederek kendi tutum ve davranışlarını sorgular.	4	4	0	100
Bireysel ve toplumsal ilişkilerde olumlu iletişim yollarını kullanır.	5	4	1	80
Medyanın sosyal değişim ve etkileşimdeki rolünü tartışır.	1	1	0	100

Sözel (DİN)	S	D	Y	B%
Din K.ve A.B.				
Varlıklar âlemini özelliklerine göre ayırır eder.	5	4	1	80
Melekleri özellikleri ve görevlerine göre sınıflandırır.	5	2	3	40

Sözel (İNG)	S	D	Y	B%
İngilizce				
Students will be able to talk about other people's appearances and personalities.	2	1	1	50
Students will be able to understand a simple text about appearances, personalities, and comparisons including ex	4	3	1	75
Students will be able to report on appearances and personalities of other people.	4	4	0	100

Sayısal (MAT)	S	D	Y	B%
Matematik				
Tam sayılarla toplama ve çıkarma işlemlerini yapar, ilgili problemleri çözer.	8	5	2	63
Toplama işleminin özelliklerini akıcı işlem yapmak için birer strateji olarak kullanır.	4	3	1	75
Tam sayılarla çarpma ve bölme işlemlerini yapar.	3	3	0	100

Sayısal (FEN)	S	D	Y	B%
Fen				
Uzay teknolojilerini açıklar.	3	3	0	100
Basit bir teleskop modeli hazırlayarak sunar.	1	1	0	100
Yıldız kavramını açıklar.	3	3	0	100
Teleskobun gök bilimin gelişimindeki önemine yönelik çıkarımda bulunur.	3	2	1	67
Yıldız oluşum sürecinin farkına varır.	2	2	0	100
Teknoloji ile uzay araştırmaları arasındaki ilişkiyi açıklar.	1	1	0	100
Teleskobun yapısını ve ne işe yaradığını açıklar.	1	0	1	0
Uzay kirliliğinin nedenlerini ifade ederek bu kirliliğin yol açabileceği olası sonuçları tahmin eder.	1	1	0	100

SINAV SONUÇ BELGESİ							
ADANA / YÜREĞİR / KAZIM KARABEKİR ORTAOKULU							
Öğrenci			Numara		Sınıf		
SUDENAZ KAYA			158		7B		
Puan Türü	Puan	Genel Ort.	Dereceler				
			Snf	Kurum	İlçe	İl	Genel
LGS	▼ 142,478	325,460	20	93	247	631	20258
Puanı Hesaplanan:			93	247	631	20315	
Katılımlar:			20	94	248	646	20387

Ders	Soru	Doğru	Yanlış	Net	Başarı %	Sınıf Ort.	Kurum Ort.	Genel Ort.
Türkçe	15	3	12	-1,00	-7	▼ 7,73	▼ 7,12	▼ 7,49
Tarih	10	1	9	-2,00	-20	▼ 3,40	▼ 4,15	▼ 4,76
Din K.ve A.B.	10	1	9	-2,00	-20	▼ 3,48	▼ 3,90	▼ 4,39
İngilizce	10	0	10	-3,33	-33	▼ 3,18	▼ 3,40	▼ 3,87
Matematik	15	3	12	-1,00	-7	▼ 4,02	▼ 4,35	▼ 5,35
Fen	15	0	15	-5,00	-33	▼ 5,13	▼ 5,48	▼ 6,50
Toplam:	75	8	67	-14,33	-19	▼ 26,95	▼ 28,39	▼ 32,36

Soru No	123456789012345
Sözel (TÜR)	dcBaabdbAbcdbcCd
Cevap Anh.	A ABBCDACDAADCDCB
Sözel (TAR)	caadbcaCd
Cevap Anh.	A BDBAACABCA
Sözel (DİN)	Aacdbacabd
Cevap Anh.	A ABBCACDBDC
Sözel (İNG)	adcaccabdb
Cevap Anh.	A BCADABDACD
Sayısal (MAT)	AbcbdaDcaccbadAb
Cevap Anh.	A ADDACBDBDBACBAC
Sayısal (FEN)	acbadccbadcbada
Cevap Anh.	A CBABAADABCBDDBC

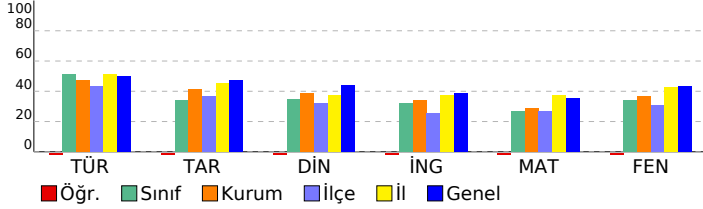

## 7. SINIF İŞLEYEN ZEKA TÜRKİYE GENELİ DENEME SINAVI

### DERSLERE GÖRE BAŞARI ANALİZİ

Sözel (TÜR)	S	D	Y	B%
Türkçe				
Bağlamdan yararlanarak bilmediği kelime ve kelime gruplarının anlamını tahmin eder.	3	0	3	0
Metindeki iş ve işlem basamaklarını kavrar.	1	0	1	0
Metnin konusunu belirler.	1	1	0	100
Faillerin anlam özelliklerini fark eder.	2	0	2	0
Yazdıklarını düzenler.	1	0	1	0
Metnin içeriğini yorumlar.	1	0	1	0
Metnin ana fikrini/ana duygusunu belirler.	1	0	1	0
Metinle ilgili soruları cevaplar.	1	1	0	100
Grafik, tablo ve çizelgeyle sunulan bilgileri yorumlar.	1	0	1	0
Medya metinlerini değerlendirir.	1	0	1	0
Noktalama işaretlerine dikkat ederek sesli ve sessiz okur.	1	1	0	100
Metindeki hikâye unsurlarını belirler.	1	0	1	0

Sözel (TAR)	S	D	Y	B%
Tarih				
İletişimi etkileyen tutum ve davranışları analiz ederek kendi tutum ve davranışlarını sorgular.	4	1	3	25
Bireysel ve toplumsal ilişkilerde olumlu iletişim yollarını kullanır.	5	0	5	0
Medyanın sosyal değişim ve etkileşimdeki rolünü tartışır.	1	0	1	0

Sözel (DİN)	S	D	Y	B%
Din K.ve A.B.				
Varlıklar âlemini özelliklerine göre ayırır eder.	5	1	4	20
Melekleri özellikleri ve görevlerine göre sınıflandırır.	5	0	5	0

Sözel (İNG)	S	D	Y	B%
İngilizce				
Students will be able to talk about other people's appearances and personalities.	2	0	2	0
Students will be able to understand a simple text about appearances, personalities, and comparisons including ex	4	0	4	0
Students will be able to report on appearances and personalities of other people.	4	0	4	0

Sayısal (MAT)	S	D	Y	B%
Matematik				
Tam sayılarla toplama ve çıkarma işlemlerini yapar, ilgili problemleri çözer.	8	2	6	25
Toplama işleminin özelliklerini akıcı işlem yapmak için birer strateji olarak kullanır.	4	1	3	25
Tam sayılarla çarpma ve bölme işlemlerini yapar.	3	0	3	0

Sayısal (FEN)	S	D	Y	B%
Fen				
Uzay teknolojilerini açıklar.	3	0	3	0
Basit bir teleskop modeli hazırlayarak sunar.	1	0	1	0
Yıldız kavramını açıklar.	3	0	3	0
Teleskobun gök bilimin gelişimindeki önemine yönelik çıkarımda bulunur.	3	0	3	0
Yıldız oluşum sürecinin farkına varır.	2	0	2	0
Teknoloji ile uzay araştırmaları arasındaki ilişkiyi açıklar.	1	0	1	0
Teleskobun yapısını ve ne işe yaradığını açıklar.	1	0	1	0
Uzay kirliliğinin nedenlerini ifade ederek bu kirliliğin yol açabileceği olası sonuçları tahmin eder.	1	0	1	0

# SINAV SONUÇ BELGESİ

## ADANA / YÜREĞİR / KAZIM KARABEKİR ORTAOKULU

### 7. SINIF İŞLEYEN ZEKA TÜRKİYE GENELİ DENEME SINAVI

#### DERSLERE GÖRE BAŞARI ANALİZİ

Öğrenci	Numara	Sınıf
UTKU EREN EYNUR	53	7B

Puan Türü	Puan	Genel Ort.	Dereceler				
			Snf	Kurum	İlçe	İl	Genel
LGS	▲ 382,168	325,460	6	24	44	191	5920
Puanı Hesaplanan:			93	247	631	20315	
Katılımlar:			20	94	248	646	20387

Ders	Soru	Doğru	Yanlış	Net	Başarı %	Sınıf Ort.	Kurum Ort.	Genel Ort.
Türkçe	15	12	3	11,00	73	▲ 7,73	▲ 7,12	▲ 7,49
Tarih	10	7	3	6,00	60	▲ 3,40	▲ 4,15	▲ 4,76
Din K.ve A.B.	10	7	3	6,00	60	▲ 3,48	▲ 3,90	▲ 4,39
İngilizce	10	4	4	2,67	27	▼ 3,18	▼ 3,40	▼ 3,87
Matematik	15	8	4	6,67	44	▲ 4,02	▲ 4,35	▲ 5,35
Fen	15	12	2	11,33	76	▲ 5,13	▲ 5,48	▲ 6,50
Toplam:	75	50	19	43,67	58	▲ 26,95	▲ 28,39	▲ 32,36

Soru No	123456789012345
Sözel (TÜR)	ABBcBaDdADcDCB
Cevap Anh.	A
Sözel (TAR)	BaBbAcDcBA
Cevap Anh.	A
Sözel (DİN)	dBBcCdAdc
Cevap Anh.	A
Sözel (İNG)	dbdDABa D
Cevap Anh.	A
Sayısal (MAT)	AaD CBaB BcD Ab
Cevap Anh.	A
Sayısal (FEN)	CBABAcDA CBDDbB
Cevap Anh.	A

Sözel (TÜR)	S	D	Y	B%
Türkçe	3	2	1	67
Bağlamdan yararlanarak bilmediği kelime ve kelime gruplarının anlamını tahmin eder.	1	1	0	100
Metindeki iş ve işlem basamaklarını kavrar.	1	1	0	100
Metnin konusunu belirler.	1	1	0	100
Fiillerin anlam özelliklerini fark eder.	2	2	0	100
Yazdıklarını düzenler.	1	1	0	100
Metnin içeriğini yorumlar.	1	0	1	0
Metnin ana fikrini/ana duygusunu belirler.	1	1	0	100
Metinle ilgili soruları cevaplar.	1	0	1	0
Grafik, tablo ve çizelgeyle sunulan bilgileri yorumlar.	1	1	0	100
Medya metinlerini değerlendirir.	1	1	0	100
Noktalama işaretlerine dikkat ederek sesli ve sessiz okur.	1	1	0	100
Metindeki hikâye unsurlarını belirler.	1	1	0	100

Sözel (TAR)	S	D	Y	B%
Tarih	4	3	1	75
İletişimi etkileyen tutum ve davranışları analiz ederek kendi tutum ve davranışlarını sorgular.	5	3	2	60
Bireysel ve toplumsal ilişkilerde olumlu iletişim yollarını kullanır.	1	1	0	100
Medyanın sosyal değişim ve etkileşimdeki rolünü tartışır.	1	1	0	100

Sözel (DİN)	S	D	Y	B%
Din K.ve A.B.	5	4	1	80
Varlıklar âlemini özelliklerine göre ayırır eder.	5	3	2	60
Melekleri özellikleri ve görevlerine göre sınıflandırır.	5	3	2	60

Sözel (İNG)	S	D	Y	B%
İngilizce	2	1	1	50
Students will be able to talk about other people's appearances and personalities.	4	2	1	50
Students will be able to understand a simple text about appearances, personalities, and comparisons including ex	4	1	2	25
Students will be able to report on appearances and personalities of other people.	4	1	2	25

Sayısal (MAT)	S	D	Y	B%
Matematik	8	4	3	50
Tam sayılarla toplama ve çıkarma işlemlerini yapar, ilgili problemleri çözer.	4	2	0	50
Toplama işleminin özelliklerini akıcı işlem yapmak için birer strateji olarak kullanır.	3	2	1	67
Tam sayılarla çarpma ve bölme işlemlerini yapar.	3	2	1	67

Sayısal (FEN)	S	D	Y	B%
Fen	3	3	0	100
Uzay teknolojilerini açıklar.	1	1	0	100
Basit bir teleskop modeli hazırlayarak sunar.	3	1	1	33
Yıldız kavramını açıklar.	3	2	1	67
Teleskobun gök bilimin gelişimindeki önemine yönelik çıkarımda bulunur.	2	2	0	100
Yıldız oluşum sürecinin farkına varır.	1	1	0	100
Teknoloji ile uzay araştırmaları arasındaki ilişkiyi açıklar.	1	1	0	100
Teleskobun yapısını ve ne işe yaradığını açıklar.	1	1	0	100
Uzay kirliliğinin nedenlerini ifade ederek bu kirliliğin yol açabileceği olası sonuçları tahmin eder.	1	1	0	100

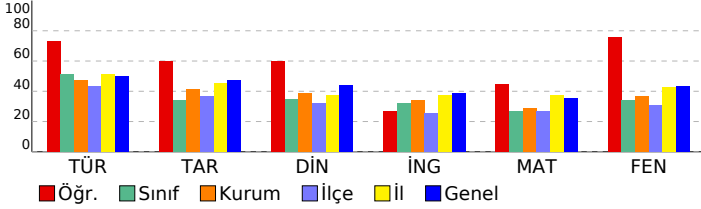

SINAV SONUÇ BELGESİ							
ADANA / YÜREĞİR / KAZIM KARABEKİR ORTAOKULU							
Öğrenci			Numara		Sınıf		
YAREN UÇARR			165		7B		
Puan Türü	Puan	Genel Ort.	Dereceler				
			Snf	Kurum	İlçe	İl	Genel
LGS	▼ 252,414	325,460	12	61	159	499	15771
Puanı Hesaplanan:			93	247	631	20315	
Katılımlar:			20	94	248	646	20387

Ders	Soru	Doğru	Yanlış	Net	Başarı %	Sınıf Ort.	Kurum Ort.	Genel Ort.
Türkçe	15	7	5	5,33	36	▼ 7,73	▼ 7,12	▼ 7,49
Tarih	10	1	6	-1,00	-10	▼ 3,40	▼ 4,15	▼ 4,76
Din K.ve A.B.	10	7	1	6,67	67	▲ 3,48	▲ 3,90	▲ 4,39
İngilizce	10	4	3	3,00	30	▼ 3,18	▼ 3,40	▼ 3,87
Matematik	15	3	8	0,33	2	▼ 4,02	▼ 4,35	▼ 5,35
Fen	15	4	8	1,33	9	▼ 5,13	▼ 5,48	▼ 6,50
<b>Toplam:</b>	<b>75</b>	<b>26</b>	<b>31</b>	<b>15,67</b>	<b>21</b>	<b>▼ 26,95</b>	<b>▼ 28,39</b>	<b>▼ 32,36</b>

Soru No	123456789012345
Sözel (TÜR)	AdcCa d AbDCDC
Cevap Anh.	A ABBCDACDAADCDCB
Sözel (TAR)	aaBb ddb
Cevap Anh.	A BDBAACABCA
Sözel (DİN)	ABa ACD DC
Cevap Anh.	A ABBCACDBDC
Sözel (İNG)	Bcd bBc D
Cevap Anh.	A BCADABDACD
Sayısal (MAT)	dba ddcBD Bbb
Cevap Anh.	A ADDACBDBBACBAC
Sayısal (FEN)	C AdcAbd d baCd
Cevap Anh.	A CBABAADABCBDDBC

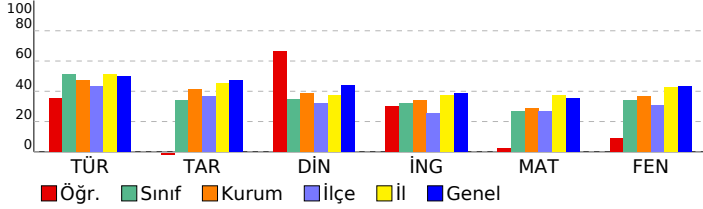

## 7. SINIF İŞLEYEN ZEKA TÜRKİYE GENELİ DENEME SINAVI

### DERSLERE GÖRE BAŞARI ANALİZİ

Sözel (TÜR)	S	D	Y	B%
<b>Türkçe</b>				
Bağlamdan yararlanarak bilmediği kelime ve kelime gruplarının anlamını tahmin eder.	3	1	2	33
Metindeki iş ve işlem basamaklarını kavrar.	1	0	1	0
Metnin konusunu belirler.	1	0	1	0
Faillerin anlam özelliklerini fark eder.	2	2	0	100
Yazdıklarını düzenler.	1	0	0	0
Metnin içeriğini yorumlar.	1	0	1	0
Metnin ana fikrini/ana duygusunu belirler.	1	0	0	0
Metinle ilgili soruları cevaplar.	1	1	0	100
Grafik, tablo ve çizelgeyle sunulan bilgileri yorumlar.	1	1	0	100
Medya metinlerini değerlendirir.	1	1	0	100
Noktalama işaretlerine dikkat ederek sesli ve sessiz okur.	1	1	0	100
Metindeki hikâye unsurlarını belirler.	1	0	0	0

Sözel (TAR)	S	D	Y	B%
<b>Tarih</b>				
İletişimi etkileyen tutum ve davranışları analiz ederek kendi tutum ve davranışlarını sorgular.	4	1	3	25
Bireysel ve toplumsal ilişkilerde olumlu iletişim yollarını kullanır.	5	0	3	0
Medyanın sosyal değişim ve etkileşimdeki rolünü tartışır.	1	0	0	0

Sözel (DİN)	S	D	Y	B%
<b>Din K.ve A.B.</b>				
Varlıklar âlemini özelliklerine göre ayırır.	5	4	1	80
Melekleri özellikleri ve görevlerine göre sınıflandırır.	5	3	0	60

Sözel (İNG)	S	D	Y	B%
<b>İngilizce</b>				
Students will be able to talk about other people's appearances and personalities.	2	2	0	100
Students will be able to understand a simple text about appearances, personalities, and comparisons including ex	4	2	1	50
Students will be able to report on appearances and personalities of other people.	4	0	2	0

Sayısal (MAT)	S	D	Y	B%
<b>Matematik</b>				
Tam sayılarla toplama ve çıkarma işlemlerini yapar, ilgili problemleri çözer.	8	1	7	13
Toplama işleminin özelliklerini akıcı işlem yapmak için birer strateji olarak kullanır.	4	2	1	50
Tam sayılarla çarpma ve bölme işlemlerini yapar.	3	0	0	0

Sayısal (FEN)	S	D	Y	B%
<b>Fen</b>				
Uzay teknolojilerini açıklar.	3	1	1	33
Basit bir teleskop modeli hazırlayarak sunar.	1	0	0	0
Yıldız kavramını açıklar.	3	2	0	67
Teleskobun gök bilimin gelişimindeki önemine yönelik çıkarımda bulunur.	3	1	2	33
Yıldız oluşum sürecinin farkına varır.	2	0	2	0
Teknoloji ile uzay araştırmaları arasındaki ilişkiyi açıklar.	1	0	1	0
Teleskobun yapısını ve ne işe yaradığını açıklar.	1	0	1	0
Uzay kirliliğinin nedenlerini ifade ederek bu kirliliğin yol açabileceği olası sonuçları tahmin eder.	1	0	1	0

# SINAV SONUÇ BELGESİ

## ADANA / YÜREĞİR / KAZIM KARABEKİR ORTAOKULU

### 7. SINIF İŞLEYEN ZEKA TÜRKİYE GENELİ DENEME SINAVI

#### DERSLERE GÖRE BAŞARI ANALİZİ

Öğrenci	Numara	Sınıf
ZEYNEP KOŞTUR	119	7B

Puan Türü	Puan	Genel Ort.	Dereceler				
			Snf	Kurum	İlçe	İl	Genel
LGS	▼ 235,011	325,460	16	73	185	538	17020
Puanı Hesaplanan:			93	247	631	20315	
Katılımlar:			20	94	248	646	20387

Ders	Soru	Doğru	Yanlış	Net	Başarı %	Sınıf Ort.	Kurum Ort.	Genel Ort.
Türkçe	15	7	5	5,33	36	▼ 7,73	▼ 7,12	▼ 7,49
Tarih	10	3	7	0,67	7	▼ 3,40	▼ 4,15	▼ 4,76
Din K.ve A.B.	10	6	3	5,00	50	▲ 3,48	▲ 3,90	▲ 4,39
İngilizce	10	0	6	-2,00	-20	▼ 3,18	▼ 3,40	▼ 3,87
Matematik	15	1	10	-2,33	-16	▼ 4,02	▼ 4,35	▼ 5,35
Fen	15	5	7	2,67	18	▼ 5,13	▼ 5,48	▼ 6,50
Toplam:	75	22	38	9,33	12	▼ 26,95	▼ 28,39	▼ 32,36

Soru No	123456789012345
Sözel (TÜR)	bBA Ba dCd bCaD
Cevap Anh.	B CBABBCDACDAACDD
Sözel (TAR)	bDcBabACcb
Cevap Anh.	B ABCABAACBD
Sözel (DİN)	CbCcBDBb B
Cevap Anh.	B CACABBDCDB
Sözel (İNG)	cdbbc d
Cevap Anh.	B DACDABDBCA
Sayısal (MAT)	Abcbbdd a ddb
Cevap Anh.	B ACADDACBDCBBABD
Sayısal (FEN)	ba db bADAc BDb
Cevap Anh.	B CBCBABAADABCDD

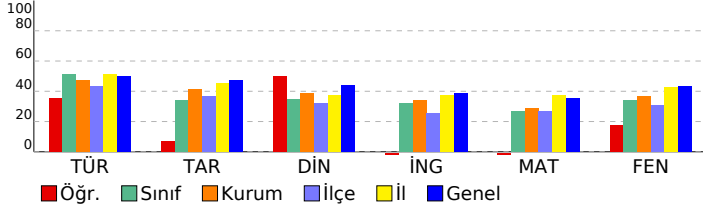

Sözel (TÜR)	S	D	Y	B%
Türkçe				
Bağlamdan yararlanarak bilmediği kelime ve kelime gruplarının anlamını tahmin eder.	3	1	1	33
Metindeki iş ve işlem basamaklarını kavrar.	1	0	0	0
Metnin konusunu belirler.	1	1	0	100
Fiillerin anlam özelliklerini fark eder.	2	0	2	0
Yazdıklarını düzenler.	1	0	1	0
Metnin içeriğini yorumlar.	1	1	0	100
Metnin ana fikrini/ana duygusunu belirler.	1	1	0	100
Metinle ilgili soruları cevaplar.	1	0	0	0
Grafik, tablo ve çizelgeyle sunulan bilgileri yorumlar.	1	1	0	100
Medya metinlerini değerlendirir.	1	1	0	100
Noktalama işaretlerine dikkat ederek sesli ve sessiz okur.	1	0	1	0
Metindeki hikâye unsurlarını belirler.	1	1	0	100

Sözel (TAR)	S	D	Y	B%
Tarih				
İletişimi etkileyen tutum ve davranışları analiz ederek kendi tutum ve davranışlarını sorgular.	4	1	3	25
Bireysel ve toplumsal ilişkilerde olumlu iletişim yollarını kullanır.	5	1	4	20
Medyanın sosyal değişim ve etkileşimdeki rolünü tartışır.	1	1	0	100

Sözel (DİN)	S	D	Y	B%
Din K.ve A.B.				
Varlıklar âlemini özelliklerine göre ayırır eder.	5	3	2	60
Melekleri özellikleri ve görevlerine göre sınıflandırır.	5	3	1	60

Sözel (İNG)	S	D	Y	B%
İngilizce				
Students will be able to talk about other people's appearances and personalities.	2	0	1	0
Students will be able to understand a simple text about appearances, personalities, and comparisons including ex	4	0	3	0
Students will be able to report on appearances and personalities of other people.	4	0	2	0

Sayısal (MAT)	S	D	Y	B%
Matematik				
Tam sayılarla toplama ve çıkarma işlemlerini yapar, ilgili problemleri çözer.	8	0	7	0
Toplama işleminin özelliklerini akıcı işlem yapmak için birer strateji olarak kullanır.	4	1	1	25
Tam sayılarla çarpma ve bölme işlemlerini yapar.	3	0	2	0

Sayısal (FEN)	S	D	Y	B%
Fen				
Uzay teknolojilerini açıklar.	3	1	0	33
Basit bir teleskop modeli hazırlayarak sunar.	1	0	1	0
Yıldız kavramını açıklar.	3	0	3	0
Teleskobun gök bilimin gelişimindeki önemine yönelik çıkarımda bulunur.	3	1	1	33
Yıldız oluşum sürecinin farkına varır.	2	1	1	50
Teknoloji ile uzay araştırmaları arasındaki ilişkiyi açıklar.	1	1	0	100
Teleskobun yapısını ve ne işe yaradığını açıklar.	1	1	0	100
Uzay kirliliğinin nedenlerini ifade ederek bu kirliliğin yol açabileceği olası sonuçları tahmin eder.	1	0	1	0

SINAV SONUÇ BELGESİ							
ADANA / YÜREĞİR / KAZIM KARABEKİR ORTAOKULU							
Öğrenci				Numara		Sınıf	
ALİ ER N HÜKÜMDAR				11		7C	
Puan Türü	Puan	Genel Ort.	Dereceler				
			Snf	Kurum	İlçe	İl	Genel
LGS	▲ 366,236	325,460	6	29	58	235	7126
Puanı Hesaplanan:			93	247	631	20315	
Katılımlar:			25	94	248	646	20387

Ders	Soru	Doğru	Yanlış	Net	Başarı %	Sınıf Ort.	Kurum Ort.	Genel Ort.
Türkçe	15	11	3	10,00	67	▲ 7,44	▲ 7,12	▲ 7,49
Tarih	10	9	1	8,67	87	▲ 4,61	▲ 4,15	▲ 4,76
Din K.ve A.B.	10	4	5	2,33	23	▼ 3,92	▼ 3,90	▼ 4,39
İngilizce	10	0	1	-0,33	-3	▼ 3,45	▼ 3,40	▼ 3,87
Matematik	15	9	3	8,00	53	▲ 3,21	▲ 4,35	▲ 5,35
Fen	15	11	4	9,67	64	▲ 7,11	▲ 5,48	▲ 6,50
<b>Toplam:</b>	<b>75</b>	<b>44</b>	<b>17</b>	<b>38,33</b>	<b>51</b>	<b>▲ 29,75</b>	<b>▲ 28,39</b>	<b>▲ 32,36</b>

Soru No	123456789012345
Sözel (TÜR)	bBBC ACaAdDCDCB
Cevap Anh.	A ABBCDACDAADCDCB
Sözel (TAR)	BbBAACABCA
Cevap Anh.	A BDBAACABCA
Sözel (DİN)	cBaAdcDb
Cevap Anh.	A ABBCACDBDC
Sözel (İNG)	d
Cevap Anh.	A BCADABDACD
Sayısal (MAT)	ADDAbDBbBA d
Cevap Anh.	A ADDACBDBBACBAC
Sayısal (FEN)	CBAAAbDAcdBDDCB
Cevap Anh.	A CBABAADABCDDCB

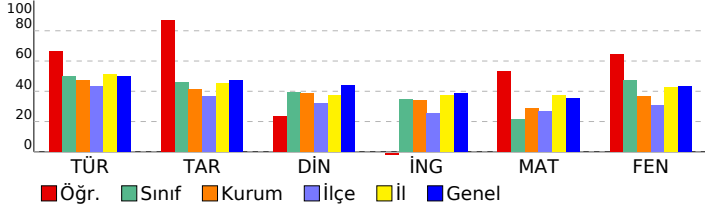

## 7. SINIF İŞLEYEN ZEKA TÜRKİYE GENELİ DENEME SINAVI

### DERSLERE GÖRE BAŞARI ANALİZİ

Sözel (TÜR)	S	D	Y	B%
<b>Türkçe</b>				
Bağlamdan yararlanarak bilmediği kelime ve kelime gruplarının anlamını tahmin eder.	3	0	2	0
Metindeki iş ve işlem basamaklarını kavrar.	1	1	0	100
Metnin konusunu belirler.	1	1	0	100
Faillerin anlam özelliklerini fark eder.	2	2	0	100
Yazdıklarını düzenler.	1	1	0	100
Metnin içeriğini yorumlar.	1	1	0	100
Metnin ana fikrini/ana duygusunu belirler.	1	0	1	0
Metnin ilgili sorularını cevaplar.	1	1	0	100
Grafik, tablo ve çizelgeyle sunulan bilgileri yorumlar.	1	1	0	100
Medya metinlerini değerlendirir.	1	1	0	100
Noktalama işaretlerine dikkat ederek sesli ve sessiz okur.	1	1	0	100
Metindeki hikâye unsurlarını belirler.	1	1	0	100

Sözel (TAR)	S	D	Y	B%
<b>Tarih</b>				
İletişimi etkileyen tutum ve davranışları analiz ederek kendi tutum ve davranışlarını sorgular.	4	3	1	75
Bireysel ve toplumsal ilişkilerde olumlu iletişim yollarını kullanır.	5	5	0	100
Medyanın sosyal değişim ve etkileşimdeki rolünü tartışır.	1	1	0	100

Sözel (DİN)	S	D	Y	B%
<b>Din K.ve A.B.</b>				
Varlıklar âlemini özelliklerine göre ayırır eder.	5	2	2	40
Melekleri özellikleri ve görevlerine göre sınıflandırır.	5	2	3	40

Sözel (İNG)	S	D	Y	B%
<b>İngilizce</b>				
Students will be able to talk about other people's appearances and personalities.	2	0	0	0
Students will be able to understand a simple text about appearances, personalities, and comparisons including ex	4	0	1	0
Students will be able to report on appearances and personalities of other people.	4	0	0	0

Sayısal (MAT)	S	D	Y	B%
<b>Matematik</b>				
Tam sayılarla toplama ve çıkarma işlemlerini yapar, ilgili problemleri çözer.	8	5	2	63
Toplama işleminin özelliklerini akıcı işlem yapmak için birer strateji olarak kullanır.	4	2	1	50
Tam sayılarla çarpma ve bölme işlemlerini yapar.	3	2	0	67

Sayısal (FEN)	S	D	Y	B%
<b>Fen</b>				
Uzay teknolojilerini açıklar.	3	2	1	67
Basit bir teleskop modeli hazırlayarak sunar.	1	1	0	100
Yıldız kavramını açıklar.	3	2	1	67
Teleskobun gök bilimin gelişimindeki önemine yönelik çıkarımda bulunur.	3	1	2	33
Yıldız oluşum sürecinin farkına varır.	2	2	0	100
Teknoloji ile uzay araştırmaları arasındaki ilişkiyi açıklar.	1	1	0	100
Teleskobun yapısını ve ne işe yaradığını açıklar.	1	1	0	100
Uzay kirliliğinin nedenlerini ifade ederek bu kirliliğin yol açabileceği olası sonuçları tahmin eder.	1	1	0	100

# SINAV SONUÇ BELGESİ

## ADANA / YÜREĞİR / KAZIM KARABEKİR ORTAOKULU

### 7. SINIF İŞLEYEN ZEKA TÜRKİYE GENELİ DENEME SINAVI

#### DERSLERE GÖRE BAŞARI ANALİZİ

Öğrenci	Numara	Sınıf
ASEL SARIGEÇİLİ	63	7C

Puan Türü	Puan	Genel Ort.	Dereceler				
			Snf	Kurum	İlçe	İl	Genel
LGS	▼ 294,158	325,460	16	52	118	411	12693
Puanı Hesaplanan:			93	247	631	20315	
Katılımlar:			25	94	248	646	20387

Ders	Soru	Doğru	Yanlış	Net	Başarı %	Sınıf Ort.	Kurum Ort.	Genel Ort.
Türkçe	15	8	5	6,33	42	▼ 7,44	▼ 7,12	▼ 7,49
Tarih	10	5	4	3,67	37	▼ 4,61	▼ 4,15	▼ 4,76
Din K.ve A.B.	10	4	4	2,67	27	▼ 3,92	▼ 3,90	▼ 4,39
İngilizce	10	7	2	6,33	63	▲ 3,45	▲ 3,40	▲ 3,87
Matematik	15	4	8	1,33	9	▼ 3,21	▼ 4,35	▼ 5,35
Fen	15	8	6	6,00	40	▼ 7,11	▲ 5,48	▼ 6,50
Toplam:	75	36	29	26,33	35	▼ 29,75	▼ 28,39	▼ 32,36

Soru No	123456789012345
Sözel (TÜR)	aBcC cCacDCDCc
Cevap Anh.	A ABBCDACDAADCDCB
Sözel (TAR)	BaBdACd aA
Cevap Anh.	A BDBAACABCA
Sözel (DİN)	ca dCDaDC
Cevap Anh.	A ABBCACDBDC
Sözel (İNG)	dADABDAaD
Cevap Anh.	A BCADABDACD
Sayısal (MAT)	AbbcCbBbBbd Ab
Cevap Anh.	A ADDACBDBBACBAC
Sayısal (FEN)	CBbBdAdd CdaDCa
Cevap Anh.	A CBABAADABCBDDBC

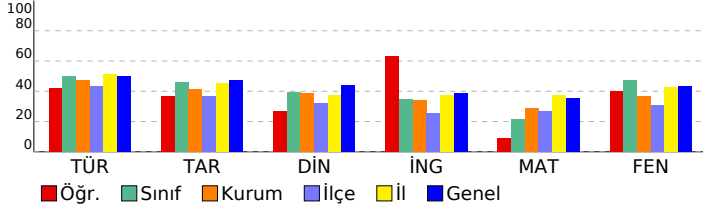

Sözel (TÜR)	S	D	Y	B%
Türkçe				
Bağlamdan yararlanarak bilmediği kelime ve kelime gruplarının anlamını tahmin eder.	3	0	2	0
Metindeki iş ve işlem basamaklarını kavrar.	1	0	1	0
Metnin konusunu belirler.	1	1	0	100
Fiillerin anlam özelliklerini fark eder.	2	2	0	100
Yazdıklarını düzenler.	1	0	0	0
Metnin içeriğini yorumlar.	1	1	0	100
Metnin ana fikrini/ana duygusunu belirler.	1	0	1	0
Metinle ilgili soruları cevaplar.	1	1	0	100
Grafik, tablo ve çizelgeyle sunulan bilgileri yorumlar.	1	1	0	100
Medya metinlerini değerlendirir.	1	1	0	100
Noktalama işaretlerine dikkat ederek sesli ve sessiz okur.	1	1	0	100
Metindeki hikâye unsurlarını belirler.	1	0	1	0

Sözel (TAR)	S	D	Y	B%
Tarih				
İletişimi etkileyen tutum ve davranışları analiz ederek kendi tutum ve davranışlarını sorgular.	4	2	2	50
Bireysel ve toplumsal ilişkilerde olumlu iletişim yollarını kullanır.	5	2	2	40
Medyanın sosyal değişim ve etkileşimdeki rolünü tartışır.	1	1	0	100

Sözel (DİN)	S	D	Y	B%
Din K.ve A.B.				
Varlıklar âlemini özelliklerine göre ayırt eder.	5	3	1	60
Melekleri özellikleri ve görevlerine göre sınıflandırır.	5	1	3	20

Sözel (İNG)	S	D	Y	B%
İngilizce				
Students will be able to talk about other people's appearances and personalities.	2	1	0	50
Students will be able to understand a simple text about appearances, personalities, and comparisons including ex	4	3	1	75
Students will be able to report on appearances and personalities of other people.	4	3	1	75

Sayısal (MAT)	S	D	Y	B%
Matematik				
Tam sayılarla toplama ve çıkarma işlemlerini yapar, ilgili problemleri çözer.	8	2	5	25
Toplama işleminin özelliklerini akıcı işlem yapmak için birer strateji olarak kullanır.	4	2	2	50
Tam sayılarla çarpma ve bölme işlemlerini yapar.	3	0	1	0

Sayısal (FEN)	S	D	Y	B%
Fen				
Uzay teknolojilerini açıklar.	3	2	1	67
Basit bir teleskop modeli hazırlayarak sunar.	1	1	0	100
Yıldız kavramını açıklar.	3	1	1	33
Teleskobun gök bilimin gelişimindeki önemine yönelik çıkarımda bulunur.	3	2	1	67
Yıldız oluşum sürecinin farkına varır.	2	0	2	0
Teknoloji ile uzay araştırmaları arasındaki ilişkiyi açıklar.	1	1	0	100
Teleskobun yapısını ve ne işe yaradığını açıklar.	1	0	1	0
Uzay kirliliğinin nedenlerini ifade ederek bu kirliliğin yol açabileceği olası sonuçları tahmin eder.	1	1	0	100



SINAV SONUÇ BELGESİ							
ADANA / YÜREĞİR / KAZIM KARABEKİR ORTAOKULU							
Öğrenci			Numara		Sınıf		
AYLENUR YILDIRIM			183		7C		
Puan Türü	Puan	Genel Ort.	Dereceler				
			Snf	Kurum	İlçe	İl	Genel
LGS	▼ 324,013	325,460	13	43	90	328	10352
Puanı Hesaplanan:			93	247	631	20315	
Katılımlar:			25	94	248	646	20387

Ders	Soru	Doğru	Yanlış	Net	Başarı %	Sınıf Ort.	Kurum Ort.	Genel Ort.
Türkçe	15	10	5	8,33	56	▲ 7,44	▲ 7,12	▲ 7,49
Tarih	10	8	2	7,33	73	▲ 4,61	▲ 4,15	▲ 4,76
Din K.ve A.B.	10	6	4	4,67	47	▲ 3,92	▲ 3,90	▲ 4,39
İngilizce	10	7	3	6,00	60	▲ 3,45	▲ 3,40	▲ 3,87
Matematik	15	5	10	1,67	11	▼ 3,21	▼ 4,35	▼ 5,35
Fen	15	9	6	7,00	47	▼ 7,11	▲ 5,48	▲ 6,50
Toplam:	75	45	30	35,00	47	▲ 29,75	▲ 28,39	▲ 32,36

Soru No	123456789012345
Sözel (TÜR)	baBCDbCDcdDCDCB
Cevap Anh.	A
Sözel (TAR)	dDBAACABdA
Cevap Anh.	A
Sözel (DİN)	ABaCcdDaDC
Cevap Anh.	A
Sözel (İNG)	cCADbBDACc
Cevap Anh.	A
Sayısal (MAT)	AabAacbBbBcbBcb
Cevap Anh.	A
Sayısal (FEN)	CccDAAbABbcDDCB
Cevap Anh.	A

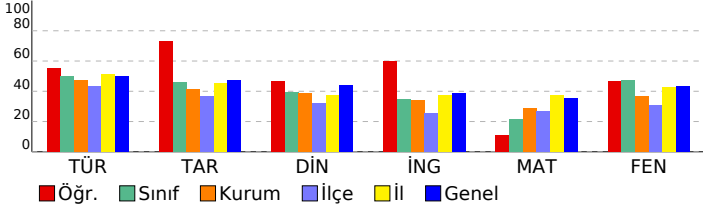

## 7. SINIF İŞLEYEN ZEKA TÜRKİYE GENELİ DENEME SINAVI

### DERSLERE GÖRE BAŞARI ANALİZİ

Sözel (TÜR)	S	D	Y	B%
Türkçe				
Bağlamdan yararlanarak bilmediği kelime ve kelime gruplarının anlamını tahmin eder.	3	1	2	33
Metindeki iş ve işlem basamaklarını kavrar.	1	0	1	0
Metnin konusunu belirler.	1	1	0	100
Fiillerin anlam özelliklerini fark eder.	2	2	0	100
Yazdıklarını düzenler.	1	0	1	0
Metnin içeriğini yorumlar.	1	1	0	100
Metnin ana fikrini/ana duygusunu belirler.	1	1	0	100
Metnin ilgili sorularını cevaplar.	1	0	1	0
Grafik, tablo ve çizelgeyle sunulan bilgileri yorumlar.	1	1	0	100
Medya metinlerini değerlendirir.	1	1	0	100
Noktalama işaretlerine dikkat ederek sesli ve sessiz okur.	1	1	0	100
Metindeki hikâye unsurlarını belirler.	1	1	0	100

Sözel (TAR)	S	D	Y	B%
Tarih				
İletişimi etkileyen tutum ve davranışları analiz ederek kendi tutum ve davranışlarını sorgular.	4	2	2	50
Bireysel ve toplumsal ilişkilerde olumlu iletişim yollarını kullanır.	5	5	0	100
Medyanın sosyal değişim ve etkileşimdeki rolünü tartışır.	1	1	0	100

Sözel (DİN)	S	D	Y	B%
Din K.ve A.B.				
Varlıklar âlemini özelliklerine göre ayırır eder.	5	3	2	60
Melekleri özellikleri ve görevlerine göre sınıflandırır.	5	3	2	60

Sözel (İNG)	S	D	Y	B%
İngilizce				
Students will be able to talk about other people's appearances and personalities.	2	1	1	50
Students will be able to understand a simple text about appearances, personalities, and comparisons including ex	4	2	2	50
Students will be able to report on appearances and personalities of other people.	4	4	0	100

Sayısal (MAT)	S	D	Y	B%
Matematik				
Tam sayılarla toplama ve çıkarma işlemlerini yapar, ilgili problemleri çözer.	8	2	6	25
Toplama işleminin özelliklerini akıcı işlem yapmak için birer strateji olarak kullanır.	4	2	2	50
Tam sayılarla çarpma ve bölme işlemlerini yapar.	3	1	2	33

Sayısal (FEN)	S	D	Y	B%
Fen				
Uzay teknolojilerini açıklar.	3	1	2	33
Basit bir teleskop modeli hazırlayarak sunar.	1	0	1	0
Yıldız kavramını açıklar.	3	2	1	67
Teleskobun gök bilimin gelişimindeki önemine yönelik çıkarımda bulunur.	3	2	1	67
Yıldız oluşum sürecinin farkına varır.	2	2	0	100
Teknoloji ile uzay araştırmaları arasındaki ilişkiyi açıklar.	1	0	1	0
Teleskobun yapısını ve ne işe yaradığını açıklar.	1	1	0	100
Uzay kirliliğinin nedenlerini ifade ederek bu kirliliğin yol açabileceği olası sonuçları tahmin eder.	1	1	0	100

SINAV SONUÇ BELGESİ							
ADANA / YÜREĞİR / KAZIM KARABEKİR ORTAOKULU							
Öğrenci				Numara		Sınıf	
BATUHAN BULUT				156		7C	
Puan Türü	Puan	Genel Ort.	Dereceler				
			Snf	Kurum	İlçe	İl	Genel
LGS	▲ 352,719	325,460	8	32	66	261	8133
	Puanı Hesaplanan:		93	247	631	20315	
Katılımlar:			25	94	248	646	20387

Ders	Soru	Doğru	Yanlış	Net	Başarı %	Sınıf Ort.	Kurum Ort.	Genel Ort.
Türkçe	15	7	6	5,00	33	▼ 7,44	▼ 7,12	▼ 7,49
Tarih	10	8	1	7,67	77	▲ 4,61	▲ 4,15	▲ 4,76
Din K.ve A.B.	10	6	4	4,67	47	▲ 3,92	▲ 3,90	▲ 4,39
İngilizce	10	4	4	2,67	27	▼ 3,45	▼ 3,40	▼ 3,87
Matematik	15	7	6	5,00	33	▲ 3,21	▲ 4,35	▼ 5,35
Fen	15	14	1	13,67	91	▲ 7,11	▲ 5,48	▲ 6,50
<b>Toplam:</b>	<b>75</b>	<b>46</b>	<b>22</b>	<b>38,67</b>	<b>52</b>	<b>▲ 29,75</b>	<b>▲ 28,39</b>	<b>▲ 32,36</b>

Soru No	123456789012345
Sözel (TÜR)	CB BB DcCbcdCca
Cevap Anh.	B CBABBCDACDAACDD
Sözel (TAR)	ABCdBA CBD
Cevap Anh.	B ABCABAACBD
Sözel (DİN)	CACAcBDbbc
Cevap Anh.	B CACABBDCDB
Sözel (İNG)	a CcABD ad
Cevap Anh.	B DACDABDBCA
Sayısal (MAT)	bbAaDACBa dB cD
Cevap Anh.	B ACADDACBDCBBABD
Sayısal (FEN)	CBCBABAADAcCBDD
Cevap Anh.	B CBCBABAADABCDD

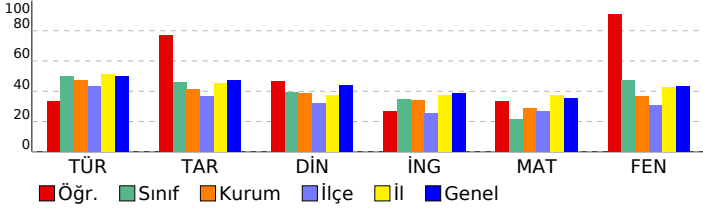

## 7. SINIF İŞLEYEN ZEKA TÜRKİYE GENELİ DENEME SINAVI

### DERSLERE GÖRE BAŞARI ANALİZİ

Sözel (TÜR)	S	D	Y	B%
<b>Türkçe</b>				
Bağlamdan yararlanarak bilmediği kelime ve kelime gruplarının anlamını tahmin eder.	3	1	1	33
Metindeki iş ve işlem basamaklarını kavrar.	1	1	0	100
Metnin konusunu belirler.	1	1	0	100
Faillerin anlam özelliklerini fark eder.	2	0	1	0
Yazdıklarını düzenler.	1	0	1	0
Metnin içeriğini yorumlar.	1	1	0	100
Metnin ana fikrini/ana duygusunu belirler.	1	0	1	0
Metinle ilgili soruları cevaplar.	1	0	1	0
Grafik, tablo ve çizelgeyle sunulan bilgileri yorumlar.	1	0	1	0
Medya metinlerini değerlendirir.	1	1	0	100
Noktalama işaretlerine dikkat ederek sesli ve sessiz okur.	1	1	0	100
Metindeki hikâye unsurlarını belirler.	1	1	0	100

Sözel (TAR)	S	D	Y	B%
<b>Tarih</b>				
İletişimi etkileyen tutum ve davranışları analiz ederek kendi tutum ve davranışlarını sorgular.	4	4	0	100
Bireysel ve toplumsal ilişkilerde olumlu iletişim yollarını kullanır.	5	3	1	60
Medyanın sosyal değişim ve etkileşimdeki rolünü tartışır.	1	1	0	100

Sözel (DİN)	S	D	Y	B%
<b>Din K.ve A.B.</b>				
Varlıklar âlemini özelliklerine göre ayırır eder.	5	4	1	80
Melekleri özellikleri ve görevlerine göre sınıflandırır.	5	2	3	40

Sözel (İNG)	S	D	Y	B%
<b>İngilizce</b>				
Students will be able to talk about other people's appearances and personalities.	2	1	0	50
Students will be able to understand a simple text about appearances, personalities, and comparisons including ex	4	1	2	25
Students will be able to report on appearances and personalities of other people.	4	2	2	50

Sayısal (MAT)	S	D	Y	B%
<b>Matematik</b>				
Tam sayılarla toplama ve çıkarma işlemlerini yapar, ilgili problemleri çözer.	8	4	4	50
Toplama işleminin özelliklerini akıcı işlem yapmak için birer strateji olarak kullanır.	4	2	2	50
Tam sayılarla çarpma ve bölme işlemlerini yapar.	3	1	0	33

Sayısal (FEN)	S	D	Y	B%
<b>Fen</b>				
Uzay teknolojilerini açıklar.	3	3	0	100
Basit bir teleskop modeli hazırlayarak sunar.	1	1	0	100
Yıldız kavramını açıklar.	3	2	1	67
Teleskobun gök bilimin gelişimindeki önemine yönelik çıkarımda bulunur.	3	3	0	100
Yıldız oluşum sürecinin farkına varır.	2	2	0	100
Teknoloji ile uzay araştırmaları arasındaki ilişkiyi açıklar.	1	1	0	100
Teleskobun yapısını ve ne işe yaradığını açıklar.	1	1	0	100
Uzay kirliliğinin nedenlerini ifade ederek bu kirliliğin yol açabileceği olası sonuçları tahmin eder.	1	1	0	100

SINAV SONUÇ BELGESİ							
ADANA / YÜREĞİR / KAZIM KARABEKİR ORTAOKULU							
Öğrenci				Numara		Sınıf	
BUSE KÖROĞLU				192		7C	
Puan Türü	Puan	Genel Ort.	Dereceler				
			Snf	Kurum	İlçe	İl	Genel
LGS	▲ 345,478	325,460	10	38	73	278	8692
Puanı Hesaplanan:			93	247	631	20315	
Katılımlar:			25	94	248	646	20387

Ders	Soru	Doğru	Yanlış	Net	Başarı %	Sınıf Ort.	Kurum Ort.	Genel Ort.
Türkçe	15	12	3	11,00	73	▲ 7,44	▲ 7,12	▲ 7,49
Tarih	10	7	3	6,00	60	▲ 4,61	▲ 4,15	▲ 4,76
Din K.ve A.B.	10	6	4	4,67	47	▲ 3,92	▲ 3,90	▲ 4,39
İngilizce	10	5	4	3,67	37	▲ 3,45	▲ 3,40	▼ 3,87
Matematik	15	5	7	2,67	18	▼ 3,21	▼ 4,35	▼ 5,35
Fen	15	10	4	8,67	58	▲ 7,11	▲ 5,48	▲ 6,50
<b>Toplam:</b>	<b>75</b>	<b>45</b>	<b>25</b>	<b>36,67</b>	<b>49</b>	<b>▲ 29,75</b>	<b>▲ 28,39</b>	<b>▲ 32,36</b>

Soru No	123456789012345
Sözel (TÜR)	CBAaBCDACDbbCDD
Cevap Anh.	B CBABBCDACDAACDD
Sözel (TAR)	cBCdBaACBD
Cevap Anh.	B ABCABAACBD
Sözel (DİN)	CdCcBaDCbB
Cevap Anh.	B CACABBDCDB
Sözel (İNG)	bACDABcd d
Cevap Anh.	B DACDABDBCA
Sayısal (MAT)	AbA cACcad a Bb
Cevap Anh.	B ACADDACBDCBBABD
Sayısal (FEN)	CBCBbdAADbCc DD
Cevap Anh.	B CBCBABAADABCDD

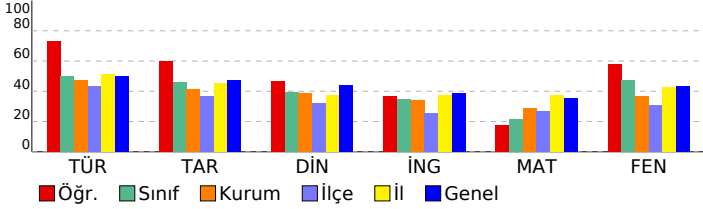

## 7. SINIF İŞLEYEN ZEKA TÜRKİYE GENELİ DENEME SINAVI

### DERSLERE GÖRE BAŞARI ANALİZİ

Sözel (TÜR)	S	D	Y	B%
<b>Türkçe</b>				
Bağlamdan yararlanarak bilmediği kelime ve kelime gruplarının anlamını tahmin eder.	3	2	1	67
Metindeki iş ve işlem basamaklarını kavrar.	1	0	1	0
Metnin konusunu belirler.	1	1	0	100
Faillerin anlam özelliklerini fark eder.	2	2	0	100
Yazdıklarını düzenler.	1	1	0	100
Metnin içeriğini yorumlar.	1	1	0	100
Metnin ana fikrini/ana duygusunu belirler.	1	1	0	100
Metinle ilgili soruları cevaplar.	1	0	1	0
Grafik, tablo ve çizelgeyle sunulan bilgileri yorumlar.	1	1	0	100
Medya metinlerini değerlendirir.	1	1	0	100
Noktalama işaretlerine dikkat ederek sesli ve sessiz okur.	1	1	0	100
Metindeki hikâye unsurlarını belirler.	1	1	0	100

Sözel (TAR)	S	D	Y	B%
<b>Tarih</b>				
İletişimi etkileyen tutum ve davranışları analiz ederek kendi tutum ve davranışlarını sorgular.	4	4	0	100
Bireysel ve toplumsal ilişkilerde olumlu iletişim yollarını kullanır.	5	2	3	40
Medyanın sosyal değişim ve etkileşimdeki rolünü tartışır.	1	1	0	100

Sözel (DİN)	S	D	Y	B%
<b>Din K.ve A.B.</b>				
Varlıklar âlemini özelliklerine göre ayırır eder.	5	3	2	60
Melekleri özellikleri ve görevlerine göre sınıflandırır.	5	3	2	60

Sözel (İNG)	S	D	Y	B%
<b>İngilizce</b>				
Students will be able to talk about other people's appearances and personalities.	2	1	1	50
Students will be able to understand a simple text about appearances, personalities, and comparisons including ex	4	3	0	75
Students will be able to report on appearances and personalities of other people.	4	1	3	25

Sayısal (MAT)	S	D	Y	B%
<b>Matematik</b>				
Tam sayılarla toplama ve çıkarma işlemlerini yapar, ilgili problemleri çözer.	8	2	4	25
Toplama işleminin özelliklerini akıcı işlem yapmak için birer strateji olarak kullanır.	4	3	1	75
Tam sayılarla çarpma ve bölme işlemlerini yapar.	3	0	2	0

Sayısal (FEN)	S	D	Y	B%
<b>Fen</b>				
Uzay teknolojilerini açıklar.	3	2	0	67
Basit bir teleskop modeli hazırlayarak sunar.	1	1	0	100
Yıldız kavramını açıklar.	3	1	2	33
Teleskobun gök bilimin gelişimindeki önemine yönelik çıkarımda bulunur.	3	2	1	67
Yıldız oluşum sürecinin farkına varır.	2	1	1	50
Teknoloji ile uzay araştırmaları arasındaki ilişkiyi açıklar.	1	1	0	100
Teleskobun yapısını ve ne işe yaradığını açıklar.	1	1	0	100
Uzay kirliliğinin nedenlerini ifade ederek bu kirliliğin yol açabileceği olası sonuçları tahmin eder.	1	1	0	100

SINAV SONUÇ BELGESİ							
ADANA / YÜREĞİR / KAZIM KARABEKİR ORTAOKULU							
Öğrenci			Numara		Sınıf		
DAMLA YÜZER			48		7C		
Puan Türü	Puan	Genel Ort.	Dereceler				
			Snf	Kurum	İlçe	İl	Genel
LGS	▼ 306,347	325,460	15	50	110	383	11740
Puanı Hesaplanan:			93	247	631	20315	
Katılımlar:			25	94	248	646	20387

Ders	Soru	Doğru	Yanlış	Net	Başarı %	Sınıf Ort.	Kurum Ort.	Genel Ort.
Türkçe	15	8	7	5,67	38	▼ 7,44	▼ 7,12	▼ 7,49
Tarih	10	4	6	2,00	20	▼ 4,61	▼ 4,15	▼ 4,76
Din K.ve A.B.	10	6	4	4,67	47	▲ 3,92	▲ 3,90	▲ 4,39
İngilizce	10	9	1	8,67	87	▲ 3,45	▲ 3,40	▲ 3,87
Matematik	15	2	8	-0,67	-4	▼ 3,21	▼ 4,35	▼ 5,35
Fen	15	11	3	10,00	67	▲ 7,11	▲ 5,48	▲ 6,50
<b>Toplam:</b>	<b>75</b>	<b>40</b>	<b>29</b>	<b>30,33</b>	<b>40</b>	<b>▲ 29,75</b>	<b>▲ 28,39</b>	<b>▼ 32,36</b>

Soru No	123456789012345
Sözel (TÜR)	CBAcBCaAbadbCDa
Cevap Anh.	B CBABBCDACDAACDD
Sözel (TAR)	ddCdBbACaa
Cevap Anh.	B ABCABAACBD
Sözel (DİN)	aACcBdBDB
Cevap Anh.	B CACABBDCCB
Sözel (İNG)	DACDABDgCA
Cevap Anh.	B DACDABDBCA
Sayısal (MAT)	bbdcAb D a c
Cevap Anh.	B ACADDACBDCBBABD
Sayısal (FEN)	CBCBb dADAcCBDD
Cevap Anh.	B CBCBABAADABCDD

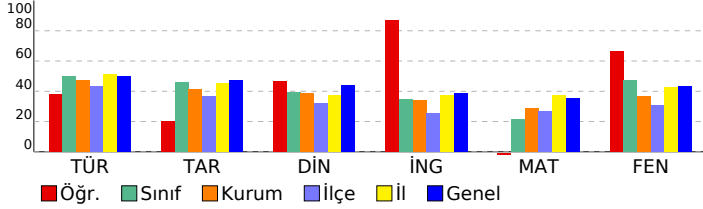

## 7. SINIF İŞLEYEN ZEKA TÜRKİYE GENELİ DENEME SINAVI

### DERSLERE GÖRE BAŞARI ANALİZİ

Sözel (TÜR)	S	D	Y	B%
<b>Türkçe</b>				
Bağlamdan yararlanarak bilmediği kelime ve kelime gruplarının anlamını tahmin eder.	3	1	2	33
Metindeki iş ve işlem basamaklarını kavrar.	1	0	1	0
Metnin konusunu belirler.	1	1	0	100
Faillerin anlam özelliklerini fark eder.	2	2	0	100
Yazdıklarını düzenler.	1	1	0	100
Metnin içeriğini yorumlar.	1	0	1	0
Metnin ana fikrini/ana duygusunu belirler.	1	0	1	0
Metinle ilgili soruları cevaplar.	1	0	1	0
Grafik, tablo ve çizelgeyle sunulan bilgileri yorumlar.	1	0	1	0
Medya metinlerini değerlendirir.	1	1	0	100
Noktalama işaretlerine dikkat ederek sesli ve sessiz okur.	1	1	0	100
Metindeki hikâye unsurlarını belirler.	1	1	0	100

Sözel (TAR)	S	D	Y	B%
<b>Tarih</b>				
İletişimi etkileyen tutum ve davranışları analiz ederek kendi tutum ve davranışlarını sorgular.	4	2	2	50
Bireysel ve toplumsal ilişkilerde olumlu iletişim yollarını kullanır.	5	1	4	20
Medyanın sosyal değişim ve etkileşimdeki rolünü tartışır.	1	1	0	100

Sözel (DİN)	S	D	Y	B%
<b>Din K.ve A.B.</b>				
Varlıklar âlemini özelliklerine göre ayırır.	5	2	3	40
Melekleri özellikleri ve görevlerine göre sınıflandırır.	5	4	1	80

Sözel (İNG)	S	D	Y	B%
<b>İngilizce</b>				
Students will be able to talk about other people's appearances and personalities.	2	1	1	50
Students will be able to understand a simple text about appearances, personalities, and comparisons including ex	4	4	0	100
Students will be able to report on appearances and personalities of other people.	4	4	0	100

Sayısal (MAT)	S	D	Y	B%
<b>Matematik</b>				
Tam sayılarla toplama ve çıkarma işlemlerini yapar, ilgili problemleri çözer.	8	1	6	13
Toplama işleminin özelliklerini akıcı işlem yapmak için birer strateji olarak kullanır.	4	1	2	25
Tam sayılarla çarpma ve bölme işlemlerini yapar.	3	0	0	0

Sayısal (FEN)	S	D	Y	B%
<b>Fen</b>				
Uzay teknolojilerini açıklar.	3	3	0	100
Basit bir teleskop modeli hazırlayarak sunar.	1	1	0	100
Yıldız kavramını açıklar.	3	1	2	33
Teleskobun gök bilimin gelişimindeki önemine yönelik çıkarımda bulunur.	3	2	0	67
Yıldız oluşum sürecinin farkına varır.	2	1	1	50
Teknoloji ile uzay araştırmaları arasındaki ilişkiyi açıklar.	1	1	0	100
Teleskobun yapısını ve ne işe yaradığını açıklar.	1	1	0	100
Uzay kirliliğinin nedenlerini ifade ederek bu kirliliğin yol açabileceği olası sonuçları tahmin eder.	1	1	0	100

SINAV SONUÇ BELGESİ							
ADANA / YÜREĞİR / KAZIM KARABEKİR ORTAOKULU							
Öğrenci				Numara		Sınıf	
ECRİN YANKI ALTUN				150		7C	
Puan Türü	Puan	Genel Ort.	Dereceler				
			Snf	Kurum	İlçe	İl	Genel
LGS	▲ 343,827	325,460	11	39	75	281	8829
Puanı Hesaplanan:			93	247	631	20315	
Katılımlar:			25	94	248	646	20387

Ders	Soru	Doğru	Yanlış	Net	Başarı %	Sınıf Ort.	Kurum Ort.	Genel Ort.
Türkçe	15	9	6	7,00	47	▼ 7,44	▼ 7,12	▼ 7,49
Tarih	10	6	4	4,67	47	▲ 4,61	▲ 4,15	▼ 4,76
Din K.ve A.B.	10	4	6	2,00	20	▼ 3,92	▼ 3,90	▼ 4,39
İngilizce	10	7	3	6,00	60	▲ 3,45	▲ 3,40	▲ 3,87
Matematik	15	8	2	7,33	49	▲ 3,21	▲ 4,35	▲ 5,35
Fen	15	10	4	8,67	58	▲ 7,11	▲ 5,48	▲ 6,50
<b>Toplam:</b>	<b>75</b>	<b>44</b>	<b>25</b>	<b>35,67</b>	<b>48</b>	<b>▲ 29,75</b>	<b>▲ 28,39</b>	<b>▲ 32,36</b>

Soru No	123456789012345
Sözel (TÜR)	ABcdDAabbAbCDCB
Cevap Anh.	A
Sözel (TAR)	BaabaACABcd
Cevap Anh.	A
Sözel (DİN)	cBaadCDdDb
Cevap Anh.	A
Sözel (İNG)	dbADABDAaD
Cevap Anh.	A
Sayısal (MAT)	Ab ACBa B C AC
Cevap Anh.	A
Sayısal (FEN)	CB BAADABbcabCB
Cevap Anh.	A

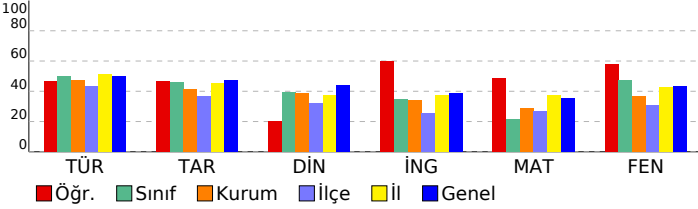

## 7. SINIF İŞLEYEN ZEKA TÜRKİYE GENELİ DENEME SINAVI

### DERSLERE GÖRE BAŞARI ANALİZİ

Sözel (TÜR)	S	D	Y	B%
Türkçe				
Bağlamdan yararlanarak bilmediği kelime ve kelime gruplarının anlamını tahmin eder.	3	3	0	100
Metindeki iş ve işlem basamaklarını kavrar.	1	1	0	100
Metnin konusunu belirler.	1	0	1	0
Faillerin anlam özelliklerini fark eder.	2	1	1	50
Yazdıklarını düzenler.	1	1	0	100
Metnin içeriğini yorumlar.	1	0	1	0
Metnin ana fikrini/ana duygusunu belirler.	1	0	1	0
Metinle ilgili soruları cevaplar.	1	0	1	0
Grafik, tablo ve çizelgeyle sunulan bilgileri yorumlar.	1	0	1	0
Medya metinlerini değerlendirir.	1	1	0	100
Noktalama işaretlerine dikkat ederek sesli ve sessiz okur.	1	1	0	100
Metindeki hikâye unsurlarını belirler.	1	1	0	100

Sözel (TAR)	S	D	Y	B%
Tarih				
İletişimi etkileyen tutum ve davranışları analiz ederek kendi tutum ve davranışlarını sorgular.	4	2	2	50
Bireysel ve toplumsal ilişkilerde olumlu iletişim yollarını kullanır.	5	3	2	60
Medyanın sosyal değişim ve etkileşimdeki rolünü tartışır.	1	1	0	100

Sözel (DİN)	S	D	Y	B%
Din K.ve A.B.				
Varlıklar âlemini özelliklerine göre ayırır eder.	5	2	3	40
Melekleri özellikleri ve görevlerine göre sınıflandırır.	5	2	3	40

Sözel (İNG)	S	D	Y	B%
İngilizce				
Students will be able to talk about other people's appearances and personalities.	2	1	1	50
Students will be able to understand a simple text about appearances, personalities, and comparisons including ex	4	3	1	75
Students will be able to report on appearances and personalities of other people.	4	3	1	75

Sayısal (MAT)	S	D	Y	B%
Matematik				
Tam sayılarla toplama ve çıkarma işlemlerini yapar, ilgili problemleri çözer.	8	4	2	50
Toplama işleminin özelliklerini akıcı işlem yapmak için birer strateji olarak kullanır.	4	2	0	50
Tam sayılarla çarpma ve bölme işlemlerini yapar.	3	2	0	67

Sayısal (FEN)	S	D	Y	B%
Fen				
Uzay teknolojilerini açıklar.	3	1	2	33
Basit bir teleskop modeli hazırlayarak sunar.	1	1	0	100
Yıldız kavramını açıklar.	3	2	0	67
Teleskobun gök bilimin gelişimindeki önemine yönelik çıkarımda bulunur.	3	3	0	100
Yıldız oluşum sürecinin farkına varır.	2	2	0	100
Teknoloji ile uzay araştırmaları arasındaki ilişkiyi açıklar.	1	1	0	100
Teleskobun yapısını ve ne işe yaradığını açıklar.	1	0	1	0
Uzay kirliliğinin nedenlerini ifade ederek bu kirliliğin yol açabileceği olası sonuçları tahmin eder.	1	0	1	0

# SINAV SONUÇ BELGESİ

## ADANA / YÜREĞİR / KAZIM KARABEKİR ORTAOKULU

### 7. SINIF İŞLEYEN ZEKA TÜRKİYE GENELİ DENEME SINAVI

#### DERSLERE GÖRE BAŞARI ANALİZİ

Öğrenci	Numara	Sınıf
ELA KOÇ	176	7C

Puan Türü	Puan	Genel Ort.	Dereceler				
			Snf	Kurum	İlçe	İl	Genel
LGS	▲ 398,941	325,460	3	18	33	150	4656
Puanı Hesaplanan:			93	247	631	20315	
Katılımlar:			25	94	248	646	20387

Ders	Soru	Doğru	Yanlış	Net	Başarı %	Sınıf Ort.	Kurum Ort.	Genel Ort.
Türkçe	15	12	2	11,33	76	▲ 7,44	▲ 7,12	▲ 7,49
Tarih	10	10	0	10,00	100	▲ 4,61	▲ 4,15	▲ 4,76
Din K.ve A.B.	10	10	0	10,00	100	▲ 3,92	▲ 3,90	▲ 4,39
İngilizce	10	9	1	8,67	87	▲ 3,45	▲ 3,40	▲ 3,87
Matematik	15	5	6	3,00	20	▼ 3,21	▼ 4,35	▼ 5,35
Fen	15	13	2	12,33	82	▲ 7,11	▲ 5,48	▲ 6,50
Toplam:	75	59	11	55,33	74	▲ 29,75	▲ 28,39	▲ 32,36

Soru No	123456789012345
Sözel (TÜR)	cBbDACDAADCDCB
Cevap Anh.	A
Sözel (TAR)	BDBAACABCA
Cevap Anh.	A
Sözel (DİN)	ABBCACDBDC
Cevap Anh.	A
Sözel (İNG)	BCdDABDADC
Cevap Anh.	A
Sayısal (MAT)	A DACcaba Ab
Cevap Anh.	A
Sayısal (FEN)	CBABAADABCdaDCB
Cevap Anh.	A

Sözel (TÜR)	S	D	Y	B%
Türkçe	3	2	0	67
Bağlamdan yararlanarak bilmediği kelime ve kelime gruplarının anlamını tahmin eder.	1	0	1	0
Metindeki iş ve işlem basamaklarını kavrar.	1	1	0	100
Metnin konusunu belirler.	2	1	1	50
Fiillerin anlam özelliklerini fark eder.	1	1	0	100
Yazdıklarını düzenler.	1	1	0	100
Metnin içeriğini yorumlar.	1	1	0	100
Metnin ana fikrini/ana duygusunu belirler.	1	1	0	100
Metinle ilgili soruları cevaplar.	1	1	0	100
Grafik, tablo ve çizelgeyle sunulan bilgileri yorumlar.	1	1	0	100
Medya metinlerini değerlendirir.	1	1	0	100
Noktalama işaretlerine dikkat ederek sesli ve sessiz okur.	1	1	0	100
Metindeki hikâye unsurlarını belirler.	1	1	0	100

Sözel (TAR)	S	D	Y	B%
Tarih	4	4	0	100
İletişimi etkileyen tutum ve davranışları analiz ederek kendi tutum ve davranışlarını sorgular.	5	5	0	100
Bireysel ve toplumsal ilişkilerde olumlu iletişim yollarını kullanır.	1	1	0	100
Medyanın sosyal değişim ve etkileşimdeki rolünü tartışır.	1	1	0	100

Sözel (DİN)	S	D	Y	B%
Din K.ve A.B.	5	5	0	100
Varlıklar âlemini özelliklerine göre ayırır.	5	5	0	100
Melekleri özellikleri ve görevlerine göre sınıflandırır.	5	5	0	100

Sözel (İNG)	S	D	Y	B%
İngilizce	2	2	0	100
Students will be able to talk about other people's appearances and personalities.	4	4	0	100
Students will be able to understand a simple text about appearances, personalities, and comparisons including ex	4	3	1	75
Students will be able to report on appearances and personalities of other people.	4	3	1	75

Sayısal (MAT)	S	D	Y	B%
Matematik	8	3	3	38
Tam sayılarla toplama ve çıkarma işlemlerini yapar, ilgili problemleri çözer.	4	2	2	50
Toplama işleminin özelliklerini akıcı işlem yapmak için birer strateji olarak kullanır.	3	0	1	0
Tam sayılarla çarpma ve bölme işlemlerini yapar.	3	0	1	0

Sayısal (FEN)	S	D	Y	B%
Fen	3	2	1	67
Uzay teknolojilerini açıklar.	1	1	0	100
Basit bir teleskop modeli hazırlayarak sunar.	3	3	0	100
Yıldız kavramını açıklar.	3	3	0	100
Teleskobun gök bilimin gelişimindeki önemine yönelik çıkarımda bulunur.	2	2	0	100
Yıldız oluşum sürecinin farkına varır.	1	1	0	100
Teknoloji ile uzay araştırmaları arasındaki ilişkiyi açıklar.	1	0	1	0
Teleskobun yapısını ve ne işe yaradığını açıklar.	1	0	1	0
Uzay kirliliğinin nedenlerini ifade ederek bu kirliliğin yol açabileceği olası sonuçları tahmin eder.	1	1	0	100

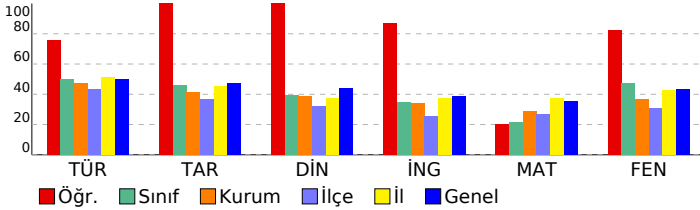

# SINAV SONUÇ BELGESİ

## ADANA / YÜREĞİR / KAZIM KARABEKİR ORTAOKULU

### 7. SINIF İŞLEYEN ZEKA TÜRKİYE GENELİ DENEME SINAVI

#### DERSLERE GÖRE BAŞARI ANALİZİ

Öğrenci	Numara	Sınıf
EMİNE NUR NARİN	169	7C

Puan Türü	Puan	Genel Ort.	Dereceler				
			Snf	Kurum	İlçe	İl	Genel
LGS	▼ 228,922	325,460	22	74	187	544	17444
Puanı Hesaplanan:			93	247	631	20315	
Katılımlar:			25	94	248	646	20387

Ders	Soru	Doğru	Yanlış	Net	Başarı %	Sınıf Ort.	Kurum Ort.	Genel Ort.
Türkçe	15	7	8	4,33	29	▼ 7,44	▼ 7,12	▼ 7,49
Tarih	10	4	5	2,33	23	▼ 4,61	▼ 4,15	▼ 4,76
Din K.ve A.B.	10	3	5	1,33	13	▼ 3,92	▼ 3,90	▼ 4,39
İngilizce	10	2	8	-0,67	-7	▼ 3,45	▼ 3,40	▼ 3,87
Matematik	15	4	11	0,33	2	▼ 3,21	▼ 4,35	▼ 5,35
Fen	15	4	11	0,33	2	▼ 7,11	▼ 5,48	▼ 6,50
Toplam:	75	24	48	8,00	11	▼ 29,75	▼ 28,39	▼ 32,36

Soru No	123456789012345
Sözel (TÜR)	CBbaBbacaDdAbDD
Cevap Anh.	B CBABBCDACDAACDD
Sözel (TAR)	dCAdbbCaD
Cevap Anh.	B ABCABAACBD
Sözel (DİN)	dcbcB DCa
Cevap Anh.	B CACABBDCEB
Sözel (İNG)	abdccBbcdA
Cevap Anh.	B DACDABDBCA
Sayısal (MAT)	bbbDDdCccCaadda
Cevap Anh.	B ACADDACBDCBBABD
Sayısal (FEN)	CcadcdAAbcBaccb
Cevap Anh.	B CBCBABAADABCDD

Sözel (TÜR)	S	D	Y	B%
Türkçe	3	1	2	33
Bağlamdan yararlanarak bilmediği kelime ve kelime gruplarının anlamını tahmin eder.	1	0	1	0
Metindeki iş ve işlem basamaklarını kavrar.	1	1	0	100
Metnin konusunu belirler.	2	1	1	50
Fiillerin anlam özelliklerini fark eder.	1	0	1	0
Yazdıklarını düzenler.	1	0	1	0
Metnin içeriğini yorumlar.	1	0	1	0
Metnin ana fikrini/ana duygusunu belirler.	1	1	0	100
Metinle ilgili soruları cevaplar.	1	0	1	0
Grafik, tablo ve çizelgeyle sunulan bilgileri yorumlar.	1	1	0	100
Medya metinlerini değerlendirir.	1	0	1	0
Noktalama işaretlerine dikkat ederek sesli ve sessiz okur.	1	1	0	100
Metindeki hikâye unsurlarını belirler.	1	1	0	100

Sözel (TAR)	S	D	Y	B%
Tarih	4	2	2	50
İletişimi etkileyen tutum ve davranışları analiz ederek kendi tutum ve davranışlarını sorgular.	5	1	3	20
Bireysel ve toplumsal ilişkilerde olumlu iletişim yollarını kullanır.	1	1	0	100
Medyanın sosyal değişim ve etkileşimdeki rolünü tartışır.	1	1	0	100

Sözel (DİN)	S	D	Y	B%
Din K.ve A.B.	5	2	2	40
Varlıklar âlemini özelliklerine göre ayırır.	5	1	3	20
Melekleri özellikleri ve görevlerine göre sınıflandırır.	1	1	0	100

Sözel (İNG)	S	D	Y	B%
İngilizce	2	1	1	50
Students will be able to talk about other people's appearances and personalities.	4	0	4	0
Students will be able to understand a simple text about appearances, personalities, and comparisons including ex	4	1	3	25
Students will be able to report on appearances and personalities of other people.	1	1	0	100

Sayısal (MAT)	S	D	Y	B%
Matematik	8	3	5	38
Tam sayılarla toplama ve çıkarma işlemlerini yapar, ilgili problemleri çözer.	4	0	4	0
Toplama işleminin özelliklerini akıcı işlem yapmak için birer strateji olarak kullanır.	3	1	2	33
Tam sayılarla çarpma ve bölme işlemlerini yapar.	1	1	0	100

Sayısal (FEN)	S	D	Y	B%
Fen	3	0	3	0
Uzay teknolojilerini açıklar.	1	0	1	0
Basit bir teleskop modeli hazırlayarak sunar.	1	0	1	0
Yıldız kavramını açıklar.	3	2	1	67
Teleskobun gök bilimin gelişimindeki önemine yönelik çıkarımda bulunur.	3	1	2	33
Yıldız oluşum sürecinin farkına varır.	2	1	1	50
Teknoloji ile uzay araştırmaları arasındaki ilişkiyi açıklar.	1	0	1	0
Teleskobun yapısını ve ne işe yaradığını açıklar.	1	0	1	0
Uzay kirliliğinin nedenlerini ifade ederek bu kirliliğin yol açabileceği olası sonuçları tahmin eder.	1	0	1	0

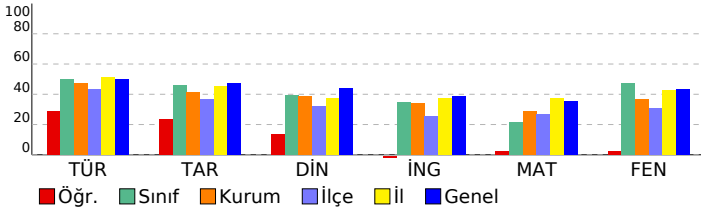

SINAV SONUÇ BELGESİ							
ADANA / YÜREĞİR / KAZIM KARABEKİR ORTAOKULU							
Öğrenci				Numara		Sınıf	
EYMER URUS				167		7C	
Puan Türü	Puan	Genel Ort.	Dereceler				
			Snf	Kurum	İlçe	İl	Genel
LGS	▲ 387,663	325,460	4	19	37	174	5492
Puanı Hesaplanan:			93	247	631	20315	
Katılımlar:			25	94	248	646	20387

Ders	Soru	Doğru	Yanlış	Net	Başarı %	Sınıf Ort.	Kurum Ort.	Genel Ort.
Türkçe	15	11	4	9,67	64	▲ 7,44	▲ 7,12	▲ 7,49
Tarih	10	7	3	6,00	60	▲ 4,61	▲ 4,15	▲ 4,76
Din K.ve A.B.	10	7	3	6,00	60	▲ 3,92	▲ 3,90	▲ 4,39
İngilizce	10	6	4	4,67	47	▲ 3,45	▲ 3,40	▲ 3,87
Matematik	15	10	4	8,67	58	▲ 3,21	▲ 4,35	▲ 5,35
Fen	15	12	3	11,00	73	▲ 7,11	▲ 5,48	▲ 6,50
Toplam:	75	53	21	46,00	61	▲ 29,75	▲ 28,39	▲ 32,36

Soru No	123456789012345
Sözel (TÜR)	bcBCDAdDAADaDCB
Cevap Anh.	A
Sözel (TAR)	BDadACdBCA
Cevap Anh.	A
Sözel (DİN)	ABBCACbaDb
Cevap Anh.	A
Sözel (İNG)	dCdDABaACb
Cevap Anh.	A
Sayısal (MAT)	ADDACcDcDBA cAb
Cevap Anh.	A
Sayısal (FEN)	CdABAADAcCBbDCB
Cevap Anh.	A

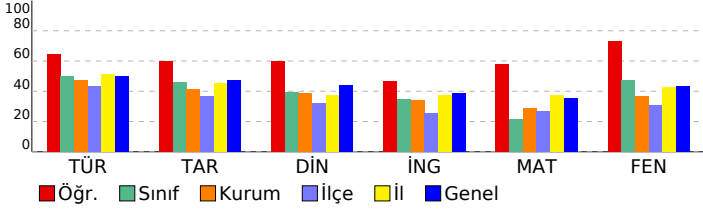

## 7. SINIF İŞLEYEN ZEKA TÜRKİYE GENELİ DENEME SINAVI

### DERSLERE GÖRE BAŞARI ANALİZİ

Sözel (TÜR)	S	D	Y	B%
Türkçe				
Bağlamdan yararlanarak bilmediği kelime ve kelime gruplarının anlamını tahmin eder.	3	2	1	67
Metindeki iş ve işlem basamaklarını kavrar.	1	0	1	0
Metnin konusunu belirler.	1	1	0	100
Fiillerin anlam özelliklerini fark eder.	2	2	0	100
Yazdıklarını düzenler.	1	1	0	100
Metnin içeriğini yorumlar.	1	0	1	0
Metnin ana fikrini/ana duygusunu belirler.	1	1	0	100
Metinle ilgili soruları cevaplar.	1	1	0	100
Grafik, tablo ve çizelgeyle sunulan bilgileri yorumlar.	1	1	0	100
Medya metinlerini değerlendirir.	1	0	1	0
Noktalama işaretlerine dikkat ederek sesli ve sessiz okur.	1	1	0	100
Metindeki hikâye unsurlarını belirler.	1	1	0	100

Sözel (TAR)	S	D	Y	B%
Tarih				
İletişimi etkileyen tutum ve davranışları analiz ederek kendi tutum ve davranışlarını sorgular.	4	3	1	75
Bireysel ve toplumsal ilişkilerde olumlu iletişim yollarını kullanır.	5	3	2	60
Medyanın sosyal değişim ve etkileşimdeki rolünü tartışır.	1	1	0	100

Sözel (DİN)	S	D	Y	B%
Din K.ve A.B.				
Varlıklar âlemini özelliklerine göre ayırır.	5	4	1	80
Melekleri özellikleri ve görevlerine göre sınıflandırır.	5	3	2	60

Sözel (İNG)	S	D	Y	B%
İngilizce				
Students will be able to talk about other people's appearances and personalities.	2	1	1	50
Students will be able to understand a simple text about appearances, personalities, and comparisons including ex	4	3	1	75
Students will be able to report on appearances and personalities of other people.	4	2	2	50

Sayısal (MAT)	S	D	Y	B%
Matematik				
Tam sayılarla toplama ve çıkarma işlemlerini yapar, ilgili problemleri çözer.	8	5	3	63
Toplama işleminin özelliklerini akıcı işlem yapmak için birer strateji olarak kullanır.	4	3	1	75
Tam sayılarla çarpma ve bölme işlemlerini yapar.	3	2	0	67

Sayısal (FEN)	S	D	Y	B%
Fen				
Uzay teknolojilerini açıklar.	3	3	0	100
Basit bir teleskop modeli hazırlayarak sunar.	1	0	1	0
Yıldız kavramını açıklar.	3	2	1	67
Teleskobun gök bilimin gelişimindeki önemine yönelik çıkarımda bulunur.	3	3	0	100
Yıldız oluşum sürecinin farkına varır.	2	2	0	100
Teknoloji ile uzay araştırmaları arasındaki ilişkiyi açıklar.	1	1	0	100
Teleskobun yapısını ve ne işe yaradığını açıklar.	1	0	1	0
Uzay kirliliğinin nedenlerini ifade ederek bu kirliliğin yol açabileceği olası sonuçları tahmin eder.	1	1	0	100



# SINAV SONUÇ BELGESİ

## ADANA / YÜREĞİR / KAZIM KARABEKİR ORTAOKULU

### 7. SINIF İŞLEYEN ZEKA TÜRKİYE GENELİ DENEME SINAVI

#### DERSLERE GÖRE BAŞARI ANALİZİ

Öğrenci	Numara	Sınıf
HİTAM BATAHI	0	7C

Puan Türü	Puan	Genel Ort.	Dereceler				
			Snf	Kurum	İlçe	İl	Genel
LGS	▼ 227,780	325,460	23	75	189	546	17528
Puanı Hesaplanan:			93	247	631	20315	
Katılımlar:			25	94	248	646	20387

Ders	Soru	Doğru	Yanlış	Net	Başarı %	Sınıf Ort.	Kurum Ort.	Genel Ort.
Türkçe	15	6	9	3,00	20	▼ 7,44	▼ 7,12	▼ 7,49
Tarih	10	2	8	-0,67	-7	▼ 4,61	▼ 4,15	▼ 4,76
Din K.ve A.B.	10	3	7	0,67	7	▼ 3,92	▼ 3,90	▼ 4,39
İngilizce	10	3	6	1,00	10	▼ 3,45	▼ 3,40	▼ 3,87
Matematik	15	6	8	3,33	22	▲ 3,21	▼ 4,35	▼ 5,35
Fen	15	3	11	-0,67	-4	▼ 7,11	▼ 5,48	▼ 6,50
Toplam:	75	23	49	6,67	9	▼ 29,75	▼ 28,39	▼ 32,36

Soru No	123456789012345
Sözel (TÜR)	CacBBaDcCacAdab
Cevap Anh.	B CBABBCDACDAACDD
Sözel (TAR)	babcaCdCBc
Cevap Anh.	B ABCABAACBD
Sözel (DİN)	aAdAacbCad
Cevap Anh.	B CACABBDCEB
Sözel (İNG)	bAbDbcDa d
Cevap Anh.	B DACDABDBCA
Sayısal (MAT)	cbdDadCBbdBaAB
Cevap Anh.	B ACADDACBDCBBABD
Sayısal (FEN)	cabdd AdDbabdcc
Cevap Anh.	B CBCBABAADABCDD

Sözel (TÜR)	S	D	Y	B%
Türkçe	3	2	1	67
Bağlamdan yararlanarak bilmediği kelime ve kelime gruplarının anlamını tahmin eder.	1	1	0	100
Metindeki iş ve işlem basamaklarını kavrar.	1	1	0	100
Metnin konusunu belirler.	1	1	0	100
Fiillerin anlam özelliklerini fark eder.	2	0	2	0
Yazdıklarını düzenler.	1	0	1	0
Metnin içeriğini yorumlar.	1	1	0	100
Metnin ana fikrini/ana duygusunu belirler.	1	0	1	0
Metinle ilgili soruları cevaplar.	1	0	1	0
Grafik, tablo ve çizelgeyle sunulan bilgileri yorumlar.	1	0	1	0
Medya metinlerini değerlendirir.	1	0	1	0
Noktalama işaretlerine dikkat ederek sesli ve sessiz okur.	1	1	0	100
Metindeki hikâye unsurlarını belirler.	1	0	1	0

Sözel (TAR)	S	D	Y	B%
Tarih	4	1	3	25
İletişimi etkileyen tutum ve davranışları analiz ederek kendi tutum ve davranışlarını sorgular.	5	0	5	0
Bireysel ve toplumsal ilişkilerde olumlu iletişim yollarını kullanır.	1	1	0	100
Medyanın sosyal değişim ve etkileşimdeki rolünü tartışır.	1	1	0	100

Sözel (DİN)	S	D	Y	B%
Din K.ve A.B.	5	2	3	40
Varlıklar âlemini özelliklerine göre ayırır eder.	5	1	4	20
Melekleri özellikleri ve görevlerine göre sınıflandırır.	5	1	4	20

Sözel (İNG)	S	D	Y	B%
İngilizce	4	2	1	50
Students will be able to talk about other people's appearances and personalities.	4	2	1	50
Students will be able to understand a simple text about appearances, personalities, and comparisons including ex	4	1	3	25
Students will be able to report on appearances and personalities of other people.	4	1	3	25

Sayısal (MAT)	S	D	Y	B%
Matematik	8	4	4	50
Tam sayılarla toplama ve çıkarma işlemlerini yapar, ilgili problemleri çözer.	4	1	2	25
Toplama işleminin özelliklerini akıcı işlem yapmak için birer strateji olarak kullanır.	3	1	2	33
Tam sayılarla çarpma ve bölme işlemlerini yapar.	3	1	2	33

Sayısal (FEN)	S	D	Y	B%
Fen	3	0	3	0
Uzay teknolojilerini açıklar.	1	0	1	0
Basit bir teleskop modeli hazırlayarak sunar.	3	1	2	33
Yıldız kavramını açıklar.	3	0	2	0
Teleskobun gök bilimin gelişimindeki önemine yönelik çıkarımda bulunur.	2	1	1	50
Yıldız oluşum sürecinin farkına varır.	1	1	0	100
Teknoloji ile uzay araştırmaları arasındaki ilişkiyi açıklar.	1	0	1	0
Teleskobun yapısını ve ne işe yaradığını açıklar.	1	0	1	0
Uzay kirliliğinin nedenlerini ifade ederek bu kirliliğin yol açabileceği olası sonuçları tahmin eder.	1	0	1	0

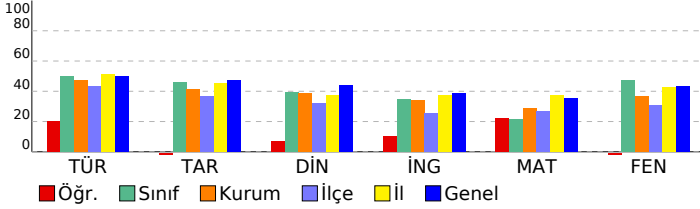

# SINAV SONUÇ BELGESİ

## ADANA / YÜREĞİR / KAZIM KARABEKİR ORTAOKULU

### 7. SINIF İŞLEYEN ZEKA TÜRKİYE GENELİ DENEME SINAVI

#### DERSLERE GÖRE BAŞARI ANALİZİ

Öğrenci	Numara	Sınıf
İREM ASL NBABA	52	7C

Puan Türü	Puan	Genel Ort.	Dereceler				
			Snf	Kurum	İlçe	İl	Genel
LGS	▲ 364,674	325,460	7	30	60	237	7224
Puanı Hesaplanan:			93	247	631	20315	
Katılımlar:			25	94	248	646	20387

Ders	Soru	Doğru	Yanlış	Net	Başarı %	Sınıf Ort.	Kurum Ort.	Genel Ort.
Türkçe	15	10	4	8,67	58	▲ 7,44	▲ 7,12	▲ 7,49
Tarih	10	6	4	4,67	47	▲ 4,61	▲ 4,15	▼ 4,76
Din K.ve A.B.	10	5	4	3,67	37	▼ 3,92	▼ 3,90	▼ 4,39
İngilizce	10	7	2	6,33	63	▲ 3,45	▲ 3,40	▲ 3,87
Matematik	15	9	3	8,00	53	▲ 3,21	▲ 4,35	▲ 5,35
Fen	15	10	2	9,33	62	▲ 7,11	▲ 5,48	▲ 6,50
Toplam:	75	47	19	40,67	54	▲ 29,75	▲ 28,39	▲ 32,36

Soru No	1 2 3 4 5 6 7 8 9 0 1 2 3 4 5
Sözel (TÜR)	CBAaBCDAabbACD
Cevap Anh.	B CBABB CDACDAACDD
Sözel (TAR)	ABCdabACBa
Cevap Anh.	B ABCBAAACBD
Sözel (DİN)	CdCcBaD Dd
Cevap Anh.	B CACABBDCDB
Sözel (İNG)	DAaDABDd A
Cevap Anh.	B DACDABDBCA
Sayısal (MAT)	ACAbDACBaC B a
Cevap Anh.	B ACADDACBDCBBABD
Sayısal (FEN)	CB B BAADABdaD
Cevap Anh.	B CBCBABAADABCDD

Sözel (TÜR)	S	D	Y	B%
Türkçe				
Bağlamdan yararlanarak bilmediği kelime ve kelime gruplarının anlamını tahmin eder.	3	3	0	100
Metindeki iş ve işlem basamaklarını kavrar.	1	0	1	0
Metnin konusunu belirler.	1	1	0	100
Fiillerin anlam özelliklerini fark eder.	2	2	0	100
Yazdıklarını düzenler.	1	1	0	100
Metnin içeriğini yorumlar.	1	0	1	0
Metnin ana fikrini/ana duygusunu belirler.	1	0	1	0
Metinle ilgili soruları cevaplar.	1	0	1	0
Grafik, tablo ve çizelgeyle sunulan bilgileri yorumlar.	1	0	0	0
Medya metinlerini değerlendirir.	1	1	0	100
Noktalama işaretlerine dikkat ederek sesli ve sessiz okur.	1	1	0	100
Metindeki hikâye unsurlarını belirler.	1	1	0	100

Sözel (TAR)	S	D	Y	B%
Tarih				
İletişimi etkileyen tutum ve davranışları analiz ederek kendi tutum ve davranışlarını sorgular.	4	2	2	50
Bireysel ve toplumsal ilişkilerde olumlu iletişim yollarını kullanır.	5	3	2	60
Medyanın sosyal değişim ve etkileşimdeki rolünü tartışır.	1	1	0	100

Sözel (DİN)	S	D	Y	B%
Din K.ve A.B.				
Varlıklar âlemini özelliklerine göre ayırır eder.	5	2	2	40
Melekleri özellikleri ve görevlerine göre sınıflandırır.	5	3	2	60

Sözel (İNG)	S	D	Y	B%
İngilizce				
Students will be able to talk about other people's appearances and personalities.	2	1	1	50
Students will be able to understand a simple text about appearances, personalities, and comparisons including ex	4	3	0	75
Students will be able to report on appearances and personalities of other people.	4	3	1	75

Sayısal (MAT)	S	D	Y	B%
Matematik				
Tam sayılarla toplama ve çıkarma işlemlerini yapar, ilgili problemleri çözer.	8	5	2	63
Toplama işleminin özelliklerini akıcı işlem yapmak için birer strateji olarak kullanır.	4	2	1	50
Tam sayılarla çarpma ve bölme işlemlerini yapar.	3	2	0	67

Sayısal (FEN)	S	D	Y	B%
Fen				
Uzay teknolojilerini açıklar.	3	0	2	0
Basit bir teleskop modeli hazırlayarak sunar.	1	1	0	100
Yıldız kavramını açıklar.	3	2	0	67
Teleskobun gök bilimin gelişimindeki önemine yönelik çıkarımda bulunur.	3	3	0	100
Yıldız oluşum sürecinin farkına varır.	2	2	0	100
Teknoloji ile uzay araştırmaları arasındaki ilişkiyi açıklar.	1	1	0	100
Teleskobun yapısını ve ne işe yaradığını açıklar.	1	1	0	100
Uzay kirliliğinin nedenlerini ifade ederek bu kirliliğin yol açabileceği olası sonuçları tahmin eder.	1	0	0	0

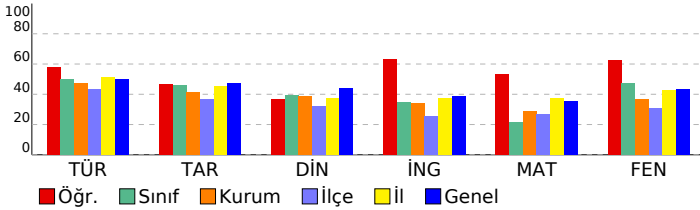

SINAV SONUÇ BELGESİ							
ADANA / YÜREĞİR / KAZIM KARABEKİR ORTAOKULU							
Öğrenci			Numara		Sınıf		
KAAN ÇULHA			164		7C		
Puan Türü	Puan	Genel Ort.	Dereceler				
			Snf	Kurum	İlçe	İl	Genel
LGS	▲ 337,937	325,460	12	40	79	297	9296
Puanı Hesaplanan:			93	247	631	20315	
Katılımlar:			25	94	248	646	20387

Ders	Soru	Doğru	Yanlış	Net	Başarı %	Sınıf Ort.	Kurum Ort.	Genel Ort.
Türkçe	15	12	3	11,00	73	▲ 7,44	▲ 7,12	▲ 7,49
Tarih	10	7	3	6,00	60	▲ 4,61	▲ 4,15	▲ 4,76
Din K.ve A.B.	10	7	3	6,00	60	▲ 3,92	▲ 3,90	▲ 4,39
İngilizce	10	1	9	-2,00	-20	▼ 3,45	▼ 3,40	▼ 3,87
Matematik	15	5	6	3,00	20	▼ 3,21	▼ 4,35	▼ 5,35
Fen	15	10	5	8,33	56	▲ 7,11	▲ 5,48	▲ 6,50
<b>Toplam:</b>	<b>75</b>	<b>42</b>	<b>29</b>	<b>32,33</b>	<b>43</b>	<b>▲ 29,75</b>	<b>▲ 28,39</b>	<b>▼ 32,36</b>

Soru No	123456789012345
Sözel (TÜR)	CBABBcACDAbdDD
Cevap Anh.	B CBABBcACDAbdDD
Sözel (TAR)	ABCdcbACBD
Cevap Anh.	B ABCABAACBD
Sözel (DİN)	aACABdDCbB
Cevap Anh.	B CACABBDcDB
Sözel (İNG)	adacdBadab
Cevap Anh.	B DACDABDBCA
Sayısal (MAT)	bbAcDdCB da B
Cevap Anh.	B ACADDACBDCBBABD
Sayısal (FEN)	CaCBABAAbAcCaaD
Cevap Anh.	B CBCBABAADABCBDD

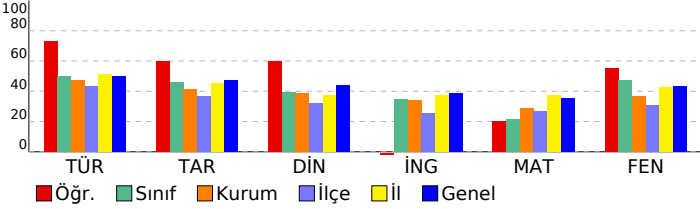

## 7. SINIF İŞLEYEN ZEKA TÜRKİYE GENELİ DENEME SINAVI

### DERSLERE GÖRE BAŞARI ANALİZİ

Sözel (TÜR)	S	D	Y	B%
Türkçe	3	1	2	33
Bağlamdan yararlanarak bilmediği kelime ve kelime gruplarının anlamını tahmin eder.	1	1	0	100
Metindeki iş ve işlem basamaklarını kavrar.	1	1	0	100
Metnin konusunu belirler.	1	1	0	100
Faillerin anlam özelliklerini fark eder.	2	2	0	100
Yazdıklarını düzenler.	1	1	0	100
Metnin içeriğini yorumlar.	1	1	0	100
Metnin ana fikrini/ana duygusunu belirler.	1	1	0	100
Metinle ilgili soruları cevaplar.	1	1	0	100
Grafik, tablo ve çizelgeyle sunulan bilgileri yorumlar.	1	1	0	100
Medya metinlerini değerlendirir.	1	0	1	0
Noktalama işaretlerine dikkat ederek sesli ve sessiz okur.	1	1	0	100
Metindeki hikâye unsurlarını belirler.	1	1	0	100

Sözel (TAR)	S	D	Y	B%
Tarih	4	3	1	75
İletişimi etkileyen tutum ve davranışları analiz ederek kendi tutum ve davranışlarını sorgular.	5	3	2	60
Bireysel ve toplumsal ilişkilerde olumlu iletişim yollarını kullanır.	1	1	0	100
Medyanın sosyal değişim ve etkileşimdeki rolünü tartışır.	1	1	0	100

Sözel (DİN)	S	D	Y	B%
Din K.ve A.B.	5	4	1	80
Varlıklar âlemini özelliklerine göre ayırır.	5	3	2	60
Melekleri özellikleri ve görevlerine göre sınıflandırır.	5	3	2	60

Sözel (İNG)	S	D	Y	B%
İngilizce	2	1	1	50
Students will be able to talk about other people's appearances and personalities.	4	0	4	0
Students will be able to understand a simple text about appearances, personalities, and comparisons including ex...	4	0	4	0
Students will be able to report on appearances and personalities of other people.	4	0	4	0

Sayısal (MAT)	S	D	Y	B%
Matematik	8	4	3	50
Tam sayılarla toplama ve çıkarma işlemlerini yapar, ilgili problemleri çözer.	4	1	2	25
Toplama işleminin özelliklerini akıcı işlem yapmak için birer strateji olarak kullanır.	3	0	1	0
Tam sayılarla çarpma ve bölme işlemlerini yapar.	3	0	1	0

Sayısal (FEN)	S	D	Y	B%
Fen	3	2	1	67
Uzay teknolojilerini açıklar.	1	1	0	100
Basit bir teleskop modeli hazırlayarak sunar.	3	2	1	67
Yıldız kavramını açıklar.	3	2	1	67
Teleskobun gök bilimin gelişimindeki önemine yönelik çıkarımda bulunur.	2	2	0	100
Yıldız oluşum sürecinin farkına varır.	1	0	1	0
Teknoloji ile uzay araştırmaları arasındaki ilişkiyi açıklar.	1	0	1	0
Teleskobun yapısını ve ne işe yaradığını açıklar.	1	0	1	0
Uzay kirliliğinin nedenlerini ifade ederek bu kirliliğin yol açabileceği olası sonuçları tahmin eder.	1	1	0	100

# SINAV SONUÇ BELGESİ

## ADANA / YÜREĞİR / KAZIM KARABEKİR ORTAOKULU

### 7. SINIF İŞLEYEN ZEKA TÜRKİYE GENELİ DENEME SINAVI

#### DERSLERE GÖRE BAŞARI ANALİZİ

Öğrenci	Numara	Sınıf
MELİKE TEPSİ	160	7C

Puan Türü	Puan	Genel Ort.	Dereceler				
			Snf	Kurum	İlçe	İl	Genel
LGS	▲ 477,075	325,460	1	1	1	7	269
Puanı Hesaplanan:			93	247	631	20315	
Katılımlar:			25	94	248	646	20387

Ders	Soru	Doğru	Yanlış	Net	Başarı %	Sınıf Ort.	Kurum Ort.	Genel Ort.
Türkçe	15	13	2	12,33	82	▲ 7,44	▲ 7,12	▲ 7,49
Tarih	10	10	0	10,00	100	▲ 4,61	▲ 4,15	▲ 4,76
Din K.ve A.B.	10	9	1	8,67	87	▲ 3,92	▲ 3,90	▲ 4,39
İngilizce	10	8	2	7,33	73	▲ 3,45	▲ 3,40	▲ 3,87
Matematik	15	15	0	15,00	100	▲ 3,21	▲ 4,35	▲ 5,35
Fen	15	15	0	15,00	100	▲ 7,11	▲ 5,48	▲ 6,50
Toplam:	75	70	5	68,33	91	▲ 29,75	▲ 28,39	▲ 32,36

Soru No	123456789012345
Sözel (TÜR)	CBABBbACDAACDD
Cevap Anh.	B CBABBCDACDAACDD
Sözel (TAR)	ABCABAACBD
Cevap Anh.	B ABCABAACBD
Sözel (DİN)	CACcBBDCDB
Cevap Anh.	B CACABBDcDB
Sözel (İNG)	DACbABDcCA
Cevap Anh.	B DACDABDBCA
Sayısal (MAT)	ACADDACBDCBBABD
Cevap Anh.	B ACADDACBDCBBABD
Sayısal (FEN)	CBCBABAADABCDD
Cevap Anh.	B CBCBABAADABCDD

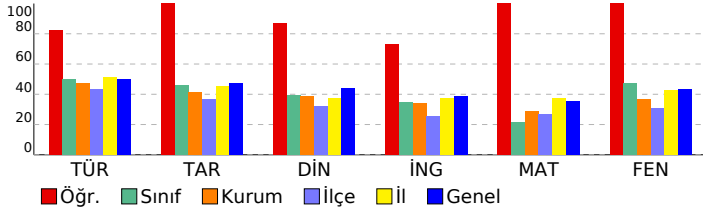

Sözel (TÜR)	S	D	Y	B%
Türkçe				
Bağlamdan yararlanarak bilmediği kelime ve kelime gruplarının anlamını tahmin eder.	3	2	1	67
Metindeki iş ve işlem basamaklarını kavrar.	1	1	0	100
Metnin konusunu belirler.	1	1	0	100
Faillerin anlam özelliklerini fark eder.	2	1	1	50
Yazdıklarını düzenler.	1	1	0	100
Metnin içeriğini yorumlar.	1	1	0	100
Metnin ana fikrini/ana duygusunu belirler.	1	1	0	100
Metinle ilgili soruları cevaplar.	1	1	0	100
Grafik, tablo ve çizelgeyle sunulan bilgileri yorumlar.	1	1	0	100
Medya metinlerini değerlendirir.	1	1	0	100
Noktalama işaretlerine dikkat ederek sesli ve sessiz okur.	1	1	0	100
Metindeki hikâye unsurlarını belirler.	1	1	0	100

Sözel (TAR)	S	D	Y	B%
Tarih				
İletişimi etkileyen tutum ve davranışları analiz ederek kendi tutum ve davranışlarını sorgular.	4	4	0	100
Bireysel ve toplumsal ilişkilerde olumlu iletişim yollarını kullanır.	5	5	0	100
Medyanın sosyal değişim ve etkileşimdeki rolünü tartışır.	1	1	0	100

Sözel (DİN)	S	D	Y	B%
Din K.ve A.B.				
Varlıklar âlemini özelliklerine göre ayırır eder.	5	4	1	80
Melekleri özellikleri ve görevlerine göre sınıflandırır.	5	5	0	100

Sözel (İNG)	S	D	Y	B%
İngilizce				
Students will be able to talk about other people's appearances and personalities.	2	1	1	50
Students will be able to understand a simple text about appearances, personalities, and comparisons including ex	4	3	1	75
Students will be able to report on appearances and personalities of other people.	4	4	0	100

Sayısal (MAT)	S	D	Y	B%
Matematik				
Tam sayılarla toplama ve çıkarma işlemlerini yapar, ilgili problemleri çözer.	8	8	0	100
Toplama işleminin özelliklerini akıcı işlem yapmak için birer strateji olarak kullanır.	4	4	0	100
Tam sayılarla çarpma ve bölme işlemlerini yapar.	3	3	0	100

Sayısal (FEN)	S	D	Y	B%
Fen				
Uzay teknolojilerini açıklar.	3	3	0	100
Basit bir teleskop modeli hazırlayarak sunar.	1	1	0	100
Yıldız kavramını açıklar.	3	3	0	100
Teleskobun gök bilimin gelişimindeki önemine yönelik çıkarımda bulunur.	3	3	0	100
Yıldız oluşum sürecinin farkına varır.	2	2	0	100
Teknoloji ile uzay araştırmaları arasındaki ilişkiyi açıklar.	1	1	0	100
Teleskobun yapısını ve ne işe yaradığını açıklar.	1	1	0	100
Uzay kirliliğinin nedenlerini ifade ederek bu kirliliğin yol açabileceği olası sonuçları tahmin eder.	1	1	0	100

# SINAV SONUÇ BELGESİ

## ADANA / YÜREĞİR / KAZIM KARABEKİR ORTAOKULU

### 7. SINIF İŞLEYEN ZEKA TÜRKİYE GENELİ DENEME SINAVI

#### DERSLERE GÖRE BAŞARI ANALİZİ

Öğrenci	Numara	Sınıf
MİRAÇ ÇINAR ŞİRİN	271	7C

Puan Türü	Puan	Genel Ort.	Dereceler				
			Snf	Kurum	İlçe	İl	Genel
LGS	▼ 320,729	325,460	14	44	93	338	10643
Puanı Hesaplanan:			93	247	631	20315	
Katılımlar:			25	94	248	646	20387

Ders	Soru	Doğru	Yanlış	Net	Başarı %	Sınıf Ort.	Kurum Ort.	Genel Ort.
Türkçe	15	11	4	9,67	64	▲ 7,44	▲ 7,12	▲ 7,49
Tarih	10	7	3	6,00	60	▲ 4,61	▲ 4,15	▲ 4,76
Din K.ve A.B.	10	3	7	0,67	7	▼ 3,92	▼ 3,90	▼ 4,39
İngilizce	10	7	3	6,00	60	▲ 3,45	▲ 3,40	▲ 3,87
Matematik	15	5	9	2,00	13	▼ 3,21	▼ 4,35	▼ 5,35
Fen	15	9	6	7,00	47	▼ 7,11	▲ 5,48	▲ 6,50
Toplam:	75	42	32	31,33	42	▲ 29,75	▲ 28,39	▼ 32,36

Soru No	123456789012345
Sözel (TÜR)	bBBCaACDcADCDCd
Cevap Anh.	A ABBCDACDAADCDCB
Sözel (TAR)	aDBdACdBCA
Cevap Anh.	A BDBAACABCA
Sözel (DİN)	dBaCcCbdbd
Cevap Anh.	A ABBCACDBDC
Sözel (İNG)	dCADABaACb
Cevap Anh.	A BCADABDACD
Sayısal (MAT)	dbDACcDaaBb ccb
Cevap Anh.	A ADDACBDBBACBAC
Sayısal (FEN)	CBbdAADAacadcDCB
Cevap Anh.	A CBABAADABCBDDBC

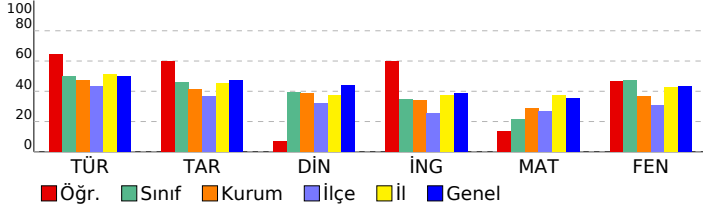

Sözel (TÜR)	S	D	Y	B%
Türkçe	3	1	2	33
Bağlamdan yararlanarak bilmediği kelime ve kelime gruplarının anlamını tahmin eder.	1	1	0	100
Metindeki iş ve işlem basamaklarını kavrar.	1	1	0	100
Metnin konusunu belirler.	1	1	0	100
Fiillerin anlam özelliklerini fark eder.	2	2	0	100
Yazdıklarını düzenler.	1	1	0	100
Metnin içeriğini yorumlar.	1	1	0	100
Metnin ana fikrini/ana duygusunu belirler.	1	1	0	100
Metnin ilgili sorularını cevaplar.	1	0	1	0
Grafik, tablo ve çizelgeyle sunulan bilgileri yorumlar.	1	1	0	100
Medya metinlerini değerlendirir.	1	1	0	100
Noktalama işaretlerine dikkat ederek sesli ve sessiz okur.	1	1	0	100
Metindeki hikâye unsurlarını belirler.	1	0	1	0

Sözel (TAR)	S	D	Y	B%
Tarih	4	3	1	75
İletişimi etkileyen tutum ve davranışları analiz ederek kendi tutum ve davranışlarını sorgular.	5	3	2	60
Bireysel ve toplumsal ilişkilerde olumlu iletişim yollarını kullanır.	1	1	0	100
Medyanın sosyal değişim ve etkileşimdeki rolünü tartışır.	1	1	0	100

Sözel (DİN)	S	D	Y	B%
Din K.ve A.B.	5	1	4	20
Varlıklar âlemini özelliklerine göre ayırır eder.	5	2	3	40
Melekleri özellikleri ve görevlerine göre sınıflandırır.	5	2	3	40

Sözel (İNG)	S	D	Y	B%
İngilizce	2	1	1	50
Students will be able to talk about other people's appearances and personalities.	4	3	1	75
Students will be able to understand a simple text about appearances, personalities, and comparisons including ex	4	3	1	75
Students will be able to report on appearances and personalities of other people.	4	3	1	75

Sayısal (MAT)	S	D	Y	B%
Matematik	8	3	5	38
Tam sayılarla toplama ve çıkarma işlemlerini yapar, ilgili problemleri çözer.	4	1	3	25
Toplama işleminin özelliklerini akıcı işlem yapmak için birer strateji olarak kullanır.	3	1	1	33
Tam sayılarla çarpma ve bölme işlemlerini yapar.	3	1	1	33

Sayısal (FEN)	S	D	Y	B%
Fen	3	1	2	33
Uzay teknolojilerini açıklar.	1	1	0	100
Basit bir teleskop modeli hazırlayarak sunar.	1	1	0	100
Yıldız kavramını açıklar.	3	1	2	33
Teleskobun gök bilimin gelişimindeki önemine yönelik çıkarımda bulunur.	3	2	1	67
Yıldız oluşum sürecinin farkına varır.	2	2	0	100
Teknoloji ile uzay araştırmaları arasındaki ilişkiyi açıklar.	1	1	0	100
Teleskobun yapısını ve ne işe yaradığını açıklar.	1	0	1	0
Uzay kirliliğinin nedenlerini ifade ederek bu kirliliğin yol açabileceği olası sonuçları tahmin eder.	1	1	0	100

## SINAV SONUÇ BELGESİ

ADANA / YÜREĞİR / KAZIM KARABEKİR ORTAOKULU

Öğrenci	Numara	Sınıf
MUSTAFA ÇAM	60	7C

Puan Türü	Puan	Genel Ort.	Dereceler				
			Snf	Kurum	İlçe	İl	Genel
LGS	▼ 244,768	325,460	20	69	174	520	16298
Puanı Hesaplanan:			93	247	631	20315	
Katılımlar:			25	94	248	646	20387

Ders	Soru	Doğru	Yanlış	Net	Başarı %	Sınıf Ort.	Kurum Ort.	Genel Ort.
Türkçe	15	8	7	5,67	38	▼ 7,44	▼ 7,12	▼ 7,49
Tarih	10	7	3	6,00	60	▲ 4,61	▲ 4,15	▲ 4,76
Din K.ve A.B.	10	1	9	-2,00	-20	▼ 3,92	▼ 3,90	▼ 4,39
İngilizce	10	0	10	-3,33	-33	▼ 3,45	▼ 3,40	▼ 3,87
Matematik	15	4	11	0,33	2	▼ 3,21	▼ 4,35	▼ 5,35
Fen	15	6	9	3,00	20	▼ 7,11	▼ 5,48	▼ 6,50
<b>Toplam:</b>	<b>75</b>	<b>26</b>	<b>49</b>	<b>9,67</b>	<b>13</b>	<b>▼ 29,75</b>	<b>▼ 28,39</b>	<b>▼ 32,36</b>

Soru No	123456789012345
Sözel (TÜR)	aBAdcCacaDdACDD
Cevap Anh.	B CBABBCDACDAACDD
Sözel (TAR)	bcCABAACaD
Cevap Anh.	B ABCABAACBD
Sözel (DİN)	adbcaccaDc
Cevap Anh.	B CACABBDcDB
Sözel (İNG)	bdbbbabdab
Cevap Anh.	B DACDABDBCA
Sayısal (MAT)	caAcbbBaAaBdcD
Cevap Anh.	B ACADDACBDCBBABD
Sayısal (FEN)	CaCaABcdaccCcDa
Cevap Anh.	B CBCBABAADABCDD

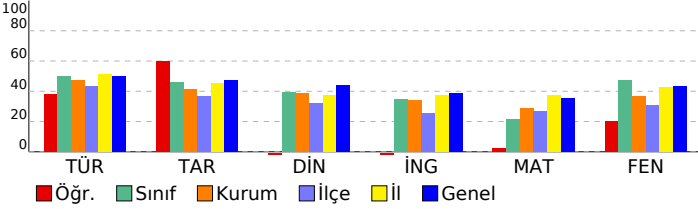

## 7. SINIF İŞLEYEN ZEKA TÜRKİYE GENELİ DENEME SINAVI

DERSLERE GÖRE BAŞARI ANALİZİ

Sözel (TÜR)	S	D	Y	B%
<b>Türkçe</b>				
Bağlamdan yararlanarak bilmediği kelime ve kelime gruplarının anlamını tahmin eder.	3	2	1	67
Metindeki iş ve işlem basamaklarını kavrar.	1	0	1	0
Metnin konusunu belirler.	1	0	1	0
Faillerin anlam özelliklerini fark eder.	2	2	0	100
Yazdıklarını düzenler.	1	0	1	0
Metnin içeriğini yorumlar.	1	0	1	0
Metnin ana fikrini/ana duygusunu belirler.	1	1	0	100
Metinle ilgili soruları cevaplar.	1	0	1	0
Grafik, tablo ve çizelgeyle sunulan bilgileri yorumlar.	1	1	0	100
Medya metinlerini değerlendirir.	1	1	0	100
Noktalama işaretlerine dikkat ederek sesli ve sessiz okur.	1	0	1	0
Metindeki hikâye unsurlarını belirler.	1	1	0	100

Sözel (TAR)	S	D	Y	B%
<b>Tarih</b>				
İletişimi etkileyen tutum ve davranışları analiz ederek kendi tutum ve davranışlarını sorgular.	4	3	1	75
Bireysel ve toplumsal ilişkilerde olumlu iletişim yollarını kullanır.	5	3	2	60
Medyanın sosyal değişim ve etkileşimdeki rolünü tartışır.	1	1	0	100

Sözel (DİN)	S	D	Y	B%
<b>Din K.ve A.B.</b>				
Varlıklar âlemini özelliklerine göre ayırır.	5	0	5	0
Melekleri özellikleri ve görevlerine göre sınıflandırır.	5	1	4	20

Sözel (İNG)	S	D	Y	B%
<b>İngilizce</b>				
Students will be able to talk about other people's appearances and personalities.	2	0	2	0
Students will be able to understand a simple text about appearances, personalities, and comparisons including ex	4	0	4	0
Students will be able to report on appearances and personalities of other people.	4	0	4	0

Sayısal (MAT)	S	D	Y	B%
<b>Matematik</b>				
Tam sayılarla toplama ve çıkarma işlemlerini yapar, ilgili problemleri çözer.	8	2	6	25
Toplama işleminin özelliklerini akıcı işlem yapmak için birer strateji olarak kullanır.	4	1	3	25
Tam sayılarla çarpma ve bölme işlemlerini yapar.	3	1	2	33

Sayısal (FEN)	S	D	Y	B%
<b>Fen</b>				
Uzay teknolojilerini açıklar.	3	2	1	67
Basit bir teleskop modeli hazırlayarak sunar.	1	0	1	0
Yıldız kavramını açıklar.	3	2	1	67
Teleskobun gök bilimin gelişimindeki önemine yönelik çıkarımda bulunur.	3	1	2	33
Yıldız oluşum sürecinin farkına varır.	2	0	2	0
Teknoloji ile uzay araştırmaları arasındaki ilişkiyi açıklar.	1	0	1	0
Teleskobun yapısını ve ne işe yaradığını açıklar.	1	1	0	100
Uzay kirliliğinin nedenlerini ifade ederek bu kirliliğin yol açabileceği olası sonuçları tahmin eder.	1	0	1	0

SINAV SONUÇ BELGESİ							
ADANA / YÜREĞİR / KAZIM KARABEKİR ORTAOKULU							
Öğrenci				Numara		Sınıf	
NADİDE ÇİNÇİK				32		7C	
Puan Türü	Puan	Genel Ort.	Dereceler				
			Snf	Kurum	İlçe	İl	Genel
LGS	▲ 348,837	325,460	9	35	70	272	8432
Puanı Hesaplanan:			93	247	631	20315	
Katılımlar:			25	94	248	646	20387

Ders	Soru	Doğru	Yanlış	Net	Başarı %	Sınıf Ort.	Kurum Ort.	Genel Ort.
Türkçe	15	11	4	9,67	64	▲ 7,44	▲ 7,12	▲ 7,49
Tarih	10	6	4	4,67	47	▲ 4,61	▲ 4,15	▼ 4,76
Din K.ve A.B.	10	6	4	4,67	47	▲ 3,92	▲ 3,90	▲ 4,39
İngilizce	10	10	0	10,00	100	▲ 3,45	▲ 3,40	▲ 3,87
Matematik	15	4	10	0,67	4	▼ 3,21	▼ 4,35	▼ 5,35
Fen	15	12	3	11,00	73	▲ 7,11	▲ 5,48	▲ 6,50
<b>Toplam:</b>	<b>75</b>	<b>49</b>	<b>25</b>	<b>40,67</b>	<b>54</b>	<b>▲ 29,75</b>	<b>▲ 28,39</b>	<b>▲ 32,36</b>

Soru No	123456789012345
Sözel (TÜR)	CBbBbCaACbAAAdDD
Cevap Anh.	B CBABBCDACDAACDD
Sözel (TAR)	ABbdBdACdD
Cevap Anh.	B ABCABAACBD
Sözel (DİN)	CdCdBdDCdD
Cevap Anh.	B CACABBDcDB
Sözel (İNG)	DACDABDBCA
Cevap Anh.	B DACDABDBCA
Sayısal (MAT)	dCAacAddcCcabd
Cevap Anh.	B ACADDACBDCBBABD
Sayısal (FEN)	CBCBbBAAbABCBaD
Cevap Anh.	B CBCBABAADABCBDD

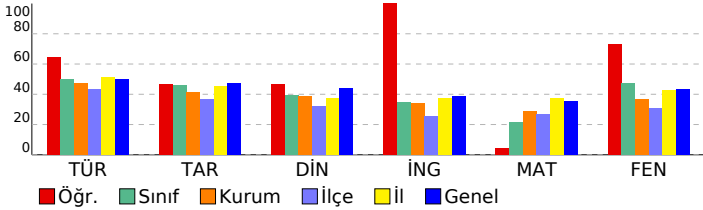

## 7. SINIF İŞLEYEN ZEKA TÜRKİYE GENELİ DENEME SINAVI

### DERSLERE GÖRE BAŞARI ANALİZİ

Sözel (TÜR)	S	D	Y	B%
<b>Türkçe</b>				
Bağlamdan yararlanarak bilmediği kelime ve kelime gruplarının anlamını tahmin eder.	3	1	2	33
Metindeki iş ve işlem basamaklarını kavrar.	1	1	0	100
Metnin konusunu belirler.	1	1	0	100
Faillerin anlam özelliklerini fark eder.	2	2	0	100
Yazdıklarını düzenler.	1	1	0	100
Metnin içeriğini yorumlar.	1	1	0	100
Metnin ana fikrini/ana duygusunu belirler.	1	0	1	0
Metinle ilgili soruları cevaplar.	1	1	0	100
Grafik, tablo ve çizelgeyle sunulan bilgileri yorumlar.	1	1	0	100
Medya metinlerini değerlendirir.	1	0	1	0
Noktalama işaretlerine dikkat ederek sesli ve sessiz okur.	1	1	0	100
Metindeki hikâye unsurlarını belirler.	1	1	0	100

Sözel (TAR)	S	D	Y	B%
<b>Tarih</b>				
İletişimi etkileyen tutum ve davranışları analiz ederek kendi tutum ve davranışlarını sorgular.	4	2	2	50
Bireysel ve toplumsal ilişkilerde olumlu iletişim yollarını kullanır.	5	3	2	60
Medyanın sosyal değişim ve etkileşimdeki rolünü tartışır.	1	1	0	100

Sözel (DİN)	S	D	Y	B%
<b>Din K.ve A.B.</b>				
Varlıklar âlemini özelliklerine göre ayırır eder.	5	3	2	60
Melekleri özellikleri ve görevlerine göre sınıflandırır.	5	3	2	60

Sözel (İNG)	S	D	Y	B%
<b>İngilizce</b>				
Students will be able to talk about other people's appearances and personalities.	2	2	0	100
Students will be able to understand a simple text about appearances, personalities, and comparisons including ex...	4	4	0	100
Students will be able to report on appearances and personalities of other people.	4	4	0	100

Sayısal (MAT)	S	D	Y	B%
<b>Matematik</b>				
Tam sayılarla toplama ve çıkarma işlemlerini yapar, ilgili problemleri çözer.	8	2	6	25
Toplama işleminin özelliklerini akıcı işlem yapmak için birer strateji olarak kullanır.	4	1	2	25
Tam sayılarla çarpma ve bölme işlemlerini yapar.	3	1	2	33

Sayısal (FEN)	S	D	Y	B%
<b>Fen</b>				
Uzay teknolojilerini açıklar.	3	3	0	100
Basit bir teleskop modeli hazırlayarak sunar.	1	1	0	100
Yıldız kavramını açıklar.	3	2	1	67
Teleskobun gök bilimin gelişimindeki önemine yönelik çıkarımda bulunur.	3	3	0	100
Yıldız oluşum sürecinin farkına varır.	2	2	0	100
Teknoloji ile uzay araştırmaları arasındaki ilişkiyi açıklar.	1	0	1	0
Teleskobun yapısını ve ne işe yaradığını açıklar.	1	0	1	0
Uzay kirliliğinin nedenlerini ifade ederek bu kirliliğin yol açabileceği olası sonuçları tahmin eder.	1	1	0	100

SINAV SONUÇ BELGESİ							
ADANA / YÜREĞİR / KAZIM KARABEKİR ORTAOKULU							
Öğrenci			Numara	Sınıf			
NİSA SEZGİNLER			96	7C			
Puan Türü	Puan	Genel Ort.	Dereceler				
			Snf	Kurum	İlçe	İl	Genel
LGS	▼ 275,087	325,460	18	57	136	452	14134
Puani Hesaplanan:			93	247	631	20315	
Katılımlar:			25	94	248	646	20387

Ders	Soru	Doğru	Yanlış	Net	Başarı %	Sınıf Ort.	Kurum Ort.	Genel Ort.
Türkçe	15	9	5	7,33	49	▼ 7,44	▲ 7,12	▼ 7,49
Tarih	10	4	6	2,00	20	▼ 4,61	▼ 4,15	▼ 4,76
Din K.ve A.B.	10	5	5	3,33	33	▼ 3,92	▼ 3,90	▼ 4,39
İngilizce	10	6	4	4,67	47	▲ 3,45	▲ 3,40	▲ 3,87
Matematik	15	2	9	-1,00	-7	▼ 3,21	▼ 4,35	▼ 5,35
Fen	15	6	4	4,67	31	▼ 7,11	▼ 5,48	▼ 6,50
<b>Toplam:</b>	<b>75</b>	<b>32</b>	<b>33</b>	<b>21,00</b>	<b>28</b>	<b>▼29,75</b>	<b>▼28,39</b>	<b>▼32,36</b>

Soru No	123456789012345
Sözel (TÜR)	ABB bbCcAdDaDCB
Cevap Anh.	A ABBCDACDAADCDCB
Sözel (TAR)	aDBbcCdcCd
Cevap Anh.	A BDBAACABCA
Sözel (DİN)	dBdCbCdCdD
Cevap Anh.	A ABBCACDBDC
Sözel (İNG)	dCdDABaACa
Cevap Anh.	A BCADABDACD
Sayısal (MAT)	dbabCc ac cAd
Cevap Anh.	A ADDACBDBBACBAC
Sayısal (FEN)	CB cdADAcbb
Cevap Anh.	A CBABAADABCDDDCB

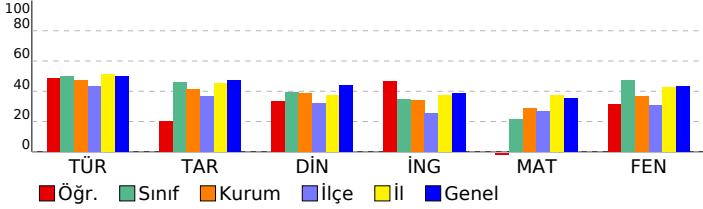

## 7. SINIF İŞLEYEN ZEKA TÜRKİYE GENELİ DENEME SINAVI

### DERSLERE GÖRE BAŞARI ANALİZİ

Sözel (TÜR)	S	D	Y	B%
<b>Türkçe</b>				
Bağlamdan yararlanarak bilmediği kelime ve kelime gruplarının anlamını tahmin eder.	3	1	2	33
Metindeki iş ve işlem basamaklarını kavrar.	1	1	0	100
Metnin konusunu belirler.	1	1	0	100
Faillerin anlam özelliklerini fark eder.	2	1	0	50
Yazdıklarını düzenler.	1	0	1	0
Metnin içeriğini yorumlar.	1	1	0	100
Metnin ana fikrini/ana duygusunu belirler.	1	0	1	0
Metinle ilgili soruları cevaplar.	1	1	0	100
Grafik, tablo ve çizelgeyle sunulan bilgileri yorumlar.	1	1	0	100
Medya metinlerini değerlendirir.	1	0	1	0
Noktalama işaretlerine dikkat ederek sesli ve sessiz okur.	1	1	0	100
Metindeki hikâye unsurlarını belirler.	1	1	0	100

Sözel (TAR)	S	D	Y	B%
<b>Tarih</b>				
İletişimi etkileyen tutum ve davranışları analiz ederek kendi tutum ve davranışlarını sorgular.	4	3	1	75
Bireysel ve toplumsal ilişkilerde olumlu iletişim yollarını kullanır.	5	0	5	0
Medyanın sosyal değişim ve etkileşimdeki rolünü tartışır.	1	1	0	100

Sözel (DİN)	S	D	Y	B%
<b>Din K.ve A.B.</b>				
Varlıklar âlemini özelliklerine göre ayırır.	5	2	3	40
Melekleri özellikleri ve görevlerine göre sınıflandırır.	5	3	2	60

Sözel (İNG)	S	D	Y	B%
<b>İngilizce</b>				
Students will be able to talk about other people's appearances and personalities.	2	1	1	50
Students will be able to understand a simple text about appearances, personalities, and comparisons including ex	4	3	1	75
Students will be able to report on appearances and personalities of other people.	4	2	2	50

Sayısal (MAT)	S	D	Y	B%
<b>Matematik</b>				
Tam sayılarla toplama ve çıkarma işlemlerini yapar, ilgili problemleri çözer.	8	1	6	13
Toplama işleminin özelliklerini akıcı işlem yapmak için birer strateji olarak kullanır.	4	1	2	25
Tam sayılarla çarpma ve bölme işlemlerini yapar.	3	0	1	0

Sayısal (FEN)	S	D	Y	B%
<b>Fen</b>				
Uzay teknolojilerini açıklar.	3	2	1	67
Basit bir teleskop modeli hazırlayarak sunar.	1	1	0	100
Yıldız kavramını açıklar.	3	0	1	0
Teleskobun gök bilimin gelişimindeki önemine yönelik çıkarımda bulunur.	3	1	1	33
Yıldız oluşum sürecinin farkına varır.	2	1	1	50
Teknoloji ile uzay araştırmaları arasındaki ilişkiyi açıklar.	1	1	0	100
Teleskobun yapısını ve ne işe yaradığını açıklar.	1	0	0	0
Uzay kirliliğinin nedenlerini ifade ederek bu kirliliğin yol açabileceği olası sonuçları tahmin eder.	1	0	0	0



SINAV SONUÇ BELGESİ							
ADANA / YÜREĞİR / KAZIM KARABEKİR ORTAOKULU							
Öğrenci			Numara		Sınıf		
OĞUZHAN KARAVELİOĞLU			213		7C		
Puan Türü	Puan	Genel Ort.	Dereceler				
			Snf	Kurum	İlçe	İl	Genel
LGS	▼ 281,847	325,460	17	56	130	437	13622
Puani Hesaplanan:			93	247	631	20315	
Katılımlar:			25	94	248	646	20387

Ders	Soru	Doğru	Yanlış	Net	Başarı %	Sınıf Ort.	Kurum Ort.	Genel Ort.
Türkçe	15	9	6	7,00	47	▼ 7,44	▼ 7,12	▼ 7,49
Tarih	10	3	7	0,67	7	▼ 4,61	▼ 4,15	▼ 4,76
Din K.ve A.B.	10	8	2	7,33	73	▲ 3,92	▲ 3,90	▲ 4,39
İngilizce	10	2	8	-0,67	-7	▼ 3,45	▼ 3,40	▼ 3,87
Matematik	15	2	13	-2,33	-16	▼ 3,21	▼ 4,35	▼ 5,35
Fen	15	10	5	8,33	56	▲ 7,11	▲ 5,48	▲ 6,50
Toplam:	75	34	41	20,33	27	▼ 29,75	▼ 28,39	▼ 32,36

Soru No	123456789012345
Sözel (TÜR)	A dBcAaADAbDCbaB
Cevap Anh.	A ABBCDACDAADCDCB
Sözel (TAR)	daabbCacba
Cevap Anh.	A BDBAACABCA
Sözel (DİN)	ABBCcbDBDC
Cevap Anh.	A ABBCACDBDC
Sözel (İNG)	aCdaddbbbd
Cevap Anh.	A BCADABDACD
Sayısal (MAT)	dbDbbaacaBcbccb
Cevap Anh.	A ADDACBDBBACBAC
Sayısal (FEN)	CBbdAADAcaBcDCB
Cevap Anh.	A CBABAADABCBDDBC

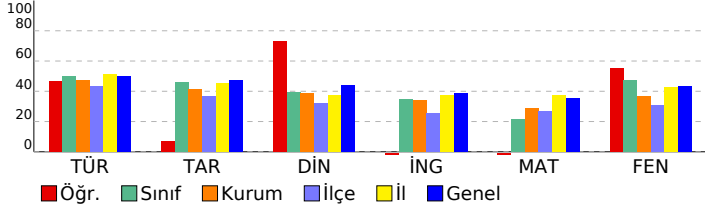

## 7. SINIF İŞLEYEN ZEKA TÜRKİYE GENELİ DENEME SINAVI

### DERSLERE GÖRE BAŞARI ANALİZİ

Sözel (TÜR)	S	D	Y	B%
Türkçe				
Bağlamdan yararlanarak bilmediği kelime ve kelime gruplarının anlamını tahmin eder.	3	1	2	33
Metindeki iş ve işlem basamaklarını kavrar.	1	0	1	0
Metnin konusunu belirler.	1	1	0	100
Faillerin anlam özelliklerini fark eder.	2	1	1	50
Yazdıklarını düzenler.	1	1	0	100
Metnin içeriğini yorumlar.	1	0	1	0
Metnin ana fikrini/ana duygusunu belirler.	1	1	0	100
Metinle ilgili soruları cevaplar.	1	1	0	100
Grafik, tablo ve çizelgeyle sunulan bilgileri yorumlar.	1	1	0	100
Medya metinlerini değerlendirir.	1	1	0	100
Noktalama işaretlerine dikkat ederek sesli ve sessiz okur.	1	0	1	0
Metindeki hikâye unsurlarını belirler.	1	1	0	100

Sözel (TAR)	S	D	Y	B%
Tarih				
İletişimi etkileyen tutum ve davranışları analiz ederek kendi tutum ve davranışlarını sorgular.	4	0	4	0
Bireysel ve toplumsal ilişkilerde olumlu iletişim yollarını kullanır.	5	2	3	40
Medyanın sosyal değişim ve etkileşimdeki rolünü tartışır.	1	1	0	100

Sözel (DİN)	S	D	Y	B%
Din K.ve A.B.				
Varlıklar âlemini özelliklerine göre ayırır.	5	4	1	80
Melekleri özellikleri ve görevlerine göre sınıflandırır.	5	4	1	80

Sözel (İNG)	S	D	Y	B%
İngilizce				
Students will be able to talk about other people's appearances and personalities.	2	0	2	0
Students will be able to understand a simple text about appearances, personalities, and comparisons including ex	4	2	2	50
Students will be able to report on appearances and personalities of other people.	4	0	4	0

Sayısal (MAT)	S	D	Y	B%
Matematik				
Tam sayılarla toplama ve çıkarma işlemlerini yapar, ilgili problemleri çözer.	8	1	7	13
Toplama işleminin özelliklerini akıcı işlem yapmak için birer strateji olarak kullanır.	4	0	4	0
Tam sayılarla çarpma ve bölme işlemlerini yapar.	3	1	2	33

Sayısal (FEN)	S	D	Y	B%
Fen				
Uzay teknolojilerini açıklar.	3	2	1	67
Basit bir teleskop modeli hazırlayarak sunar.	1	1	0	100
Yıldız kavramını açıklar.	3	1	2	33
Teleskobun gök bilimin gelişimindeki önemine yönelik çıkarımda bulunur.	3	2	1	67
Yıldız oluşum sürecinin farkına varır.	2	2	0	100
Teknoloji ile uzay araştırmaları arasındaki ilişkiyi açıklar.	1	1	0	100
Teleskobun yapısını ve ne işe yaradığını açıklar.	1	0	1	0
Uzay kirliliğinin nedenlerini ifade ederek bu kirliliğin yol açabileceği olası sonuçları tahmin eder.	1	1	0	100

SINAV SONUÇ BELGESİ							
ADANA / YÜREĞİR / KAZIM KARABEKİR ORTAOKULU							
Öğrenci				Numara		Sınıf	
ÖMER YILDIRIM				116		7C	
Puan Türü	Puan	Genel Ort.	Dereceler				
			Snf	Kurum	İlçe	İl	Genel
LGS	▲ 407,502	325,460	2	15	30	129	4048
Puani Hesaplanan:			93	247	631	20315	
Katılımlar:			25	94	248	646	20387

Ders	Soru	Doğru	Yanlış	Net	Başarı %	Sınıf Ort.	Kurum Ort.	Genel Ort.
Türkçe	15	13	2	12,33	82	▲ 7,44	▲ 7,12	▲ 7,49
Tarih	10	8	2	7,33	73	▲ 4,61	▲ 4,15	▲ 4,76
Din K.ve A.B.	10	9	1	8,67	87	▲ 3,92	▲ 3,90	▲ 4,39
İngilizce	10	5	1	4,67	47	▲ 3,45	▲ 3,40	▲ 3,87
Matematik	15	7	5	5,33	36	▲ 3,21	▲ 4,35	▼ 5,35
Fen	15	14	1	13,67	91	▲ 7,11	▲ 5,48	▲ 6,50
Toplam:	75	56	12	52,00	69	▲ 29,75	▲ 28,39	▲ 32,36

Soru No	123456789012345
Sözel (TÜR)	ABBCaAcBaADCDCB
Cevap Anh.	A
Sözel (TAR)	BccAACABCA
Cevap Anh.	A
Sözel (DİN)	AcBCACDBDC
Cevap Anh.	A
Sözel (İNG)	BCADAc
Cevap Anh.	A
Sayısal (MAT)	AaDACBacDB bb
Cevap Anh.	A
Sayısal (FEN)	CBABAADAcCBDDCB
Cevap Anh.	A

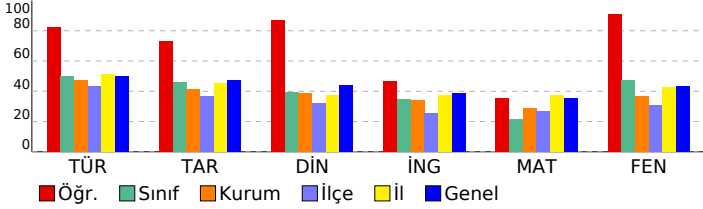

## 7. SINIF İŞLEYEN ZEKA TÜRKİYE GENELİ DENEME SINAVI

### DERSLERE GÖRE BAŞARI ANALİZİ

Sözel (TÜR)	S	D	Y	B%
<b>Türkçe</b>				
Bağlamdan yararlanarak bilmediği kelime ve kelime gruplarının anlamını tahmin eder.	3	2	1	67
Metindeki iş ve işlem basamaklarını kavrar.	1	1	0	100
Metnin konusunu belirler.	1	1	0	100
Fiillerin anlam özelliklerini fark eder.	2	2	0	100
Yazdıklarını düzenler.	1	1	0	100
Metnin içeriğini yorumlar.	1	1	0	100
Metnin ana fikrini/ana duygusunu belirler.	1	0	1	0
Metinle ilgili soruları cevaplar.	1	1	0	100
Grafik, tablo ve çizelgeyle sunulan bilgileri yorumlar.	1	1	0	100
Medya metinlerini değerlendirir.	1	1	0	100
Noktalama işaretlerine dikkat ederek sesli ve sessiz okur.	1	1	0	100
Metindeki hikâye unsurlarını belirler.	1	1	0	100

Sözel (TAR)	S	D	Y	B%
<b>Tarih</b>				
İletişimi etkileyen tutum ve davranışları analiz ederek kendi tutum ve davranışlarını sorgular.	4	2	2	50
Bireysel ve toplumsal ilişkilerde olumlu iletişim yollarını kullanır.	5	5	0	100
Medyanın sosyal değişim ve etkileşimdeki rolünü tartışır.	1	1	0	100

Sözel (DİN)	S	D	Y	B%
<b>Din K.ve A.B.</b>				
Varlıklar âlemini özelliklerine göre ayırır eder.	5	5	0	100
Melekleri özellikleri ve görevlerine göre sınıflandırır.	5	4	1	80

Sözel (İNG)	S	D	Y	B%
<b>İngilizce</b>				
Students will be able to talk about other people's appearances and personalities.	2	1	1	50
Students will be able to understand a simple text about appearances, personalities, and comparisons including ex	4	2	0	50
Students will be able to report on appearances and personalities of other people.	4	2	0	50

Sayısal (MAT)	S	D	Y	B%
<b>Matematik</b>				
Tam sayılarla toplama ve çıkarma işlemlerini yapar, ilgili problemleri çözer.	8	4	3	50
Toplama işleminin özelliklerini akıcı işlem yapmak için birer strateji olarak kullanır.	4	2	2	50
Tam sayılarla çarpma ve bölme işlemlerini yapar.	3	1	0	33

Sayısal (FEN)	S	D	Y	B%
<b>Fen</b>				
Uzay teknolojilerini açıklar.	3	3	0	100
Basit bir teleskop modeli hazırlayarak sunar.	1	1	0	100
Yıldız kavramını açıklar.	3	2	1	67
Teleskobun gök bilimin gelişimindeki önemine yönelik çıkarımda bulunur.	3	3	0	100
Yıldız oluşum sürecinin farkına varır.	2	2	0	100
Teknoloji ile uzay araştırmaları arasındaki ilişkiyi açıklar.	1	1	0	100
Teleskobun yapısını ve ne işe yaradığını açıklar.	1	1	0	100
Uzay kirliliğinin nedenlerini ifade ederek bu kirliliğin yol açabileceği olası sonuçları tahmin eder.	1	1	0	100

# SINAV SONUÇ BELGESİ

## ADANA / YÜREĞİR / KAZIM KARABEKİR ORTAOKULU

### 7. SINIF İŞLEYEN ZEKA TÜRKİYE GENELİ DENEME SINAVI

#### DERSLERE GÖRE BAŞARI ANALİZİ

Öğrenci	Numara	Sınıf
SECE BATAHI	6049	7C

Puan Türü	Puan	Genel Ort.	Dereceler				
			Snf	Kurum	İlçe	İl	Genel
LGS	▼ 195,159	325,460	24	84	219	592	19448
Puanı Hesaplanan:			93	247	631	20315	
Katılımlar:			25	94	248	646	20387

Ders	Soru	Doğru	Yanlış	Net	Başarı %	Sınıf Ort.	Kurum Ort.	Genel Ort.
Türkçe	15	4	11	0,33	2	▼ 7,44	▼ 7,12	▼ 7,49
Tarih	10	4	6	2,00	20	▼ 4,61	▼ 4,15	▼ 4,76
Din K.ve A.B.	10	3	7	0,67	7	▼ 3,92	▼ 3,90	▼ 4,39
İngilizce	10	1	9	-2,00	-20	▼ 3,45	▼ 3,40	▼ 3,87
Matematik	15	4	11	0,33	2	▼ 3,21	▼ 4,35	▼ 5,35
Fen	15	3	12	-1,00	-7	▼ 7,11	▼ 5,48	▼ 6,50
Toplam:	75	19	56	0,33	0	▼ 29,75	▼ 28,39	▼ 32,36

Soru No	123456789012345
Sözel (TÜR)	bcabDcaadADbbCa
Cevap Anh.	A
Sözel (TAR)	BcBbdddBdA
Cevap Anh.	A
Sözel (DİN)	cdBdbCcabC
Cevap Anh.	A
Sözel (İNG)	adcabBcbaa
Cevap Anh.	A
Sayısal (MAT)	AbcbadcdBaBaAD
Cevap Anh.	A
Sayısal (FEN)	dBccccbAdCabadd
Cevap Anh.	A

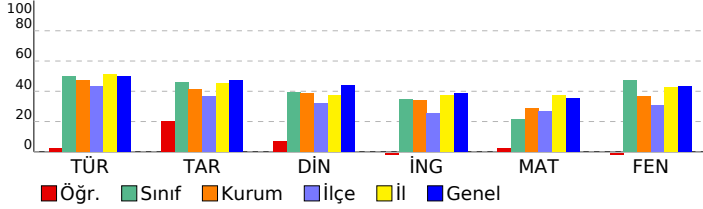

Sözel (TÜR)	S	D	Y	B%
Türkçe				
Bağlamdan yararlanarak bilmediği kelime ve kelime gruplarının anlamını tahmin eder.	3	2	1	67
Metindeki iş ve işlem basamaklarını kavrar.	1	0	1	0
Metnin konusunu belirler.	1	0	1	0
Fiillerin anlam özelliklerini fark eder.	2	0	2	0
Yazdıklarını düzenler.	1	0	1	0
Metnin içeriğini yorumlar.	1	0	1	0
Metnin ana fikrini/ana duygusunu belirler.	1	0	1	0
Metinle ilgili soruları cevaplar.	1	0	1	0
Grafik, tablo ve çizelgeyle sunulan bilgileri yorumlar.	1	1	0	100
Medya metinlerini değerlendirir.	1	0	1	0
Noktalama işaretlerine dikkat ederek sesli ve sessiz okur.	1	1	0	100
Metindeki hikâye unsurlarını belirler.	1	0	1	0

Sözel (TAR)	S	D	Y	B%
Tarih				
İletişimi etkileyen tutum ve davranışları analiz ederek kendi tutum ve davranışlarını sorgular.	4	2	2	50
Bireysel ve toplumsal ilişkilerde olumlu iletişim yollarını kullanır.	5	2	3	40
Medyanın sosyal değişim ve etkileşimdeki rolünü tartışır.	1	0	1	0

Sözel (DİN)	S	D	Y	B%
Din K.ve A.B.				
Varlıklar âlemini özelliklerine göre ayırır eder.	5	3	2	60
Melekleri özellikleri ve görevlerine göre sınıflandırır.	5	0	5	0

Sözel (İNG)	S	D	Y	B%
İngilizce				
Students will be able to talk about other people's appearances and personalities.	2	1	1	50
Students will be able to understand a simple text about appearances, personalities, and comparisons including ex	4	0	4	0
Students will be able to report on appearances and personalities of other people.	4	0	4	0

Sayısal (MAT)	S	D	Y	B%
Matematik				
Tam sayılarla toplama ve çıkarma işlemlerini yapar, ilgili problemleri çözer.	8	2	6	25
Toplama işleminin özelliklerini akıcı işlem yapmak için birer strateji olarak kullanır.	4	1	3	25
Tam sayılarla çarpma ve bölme işlemlerini yapar.	3	1	2	33

Sayısal (FEN)	S	D	Y	B%
Fen				
Uzay teknolojilerini açıklar.	3	1	2	33
Basit bir teleskop modeli hazırlayarak sunar.	1	1	0	100
Yıldız kavramını açıklar.	3	0	3	0
Teleskobun gök bilimin gelişimindeki önemine yönelik çıkarımda bulunur.	3	0	3	0
Yıldız oluşum sürecinin farkına varır.	2	1	1	50
Teknoloji ile uzay araştırmaları arasındaki ilişkiyi açıklar.	1	0	1	0
Teleskobun yapısını ve ne işe yaradığını açıklar.	1	0	1	0
Uzay kirliliğinin nedenlerini ifade ederek bu kirliliğin yol açabileceği olası sonuçları tahmin eder.	1	0	1	0

SINAV SONUÇ BELGESİ							
ADANA / YÜREĞİR / KAZIM KARABEKİR ORTAOKULU							
Öğrenci			Numara		Sınıf		
SEMİHA YILMAZ			163		7C		
Puan Türü	Puan	Genel Ort.	Dereceler				
			Snf	Kurum	İlçe	İl	Genel
LGS	▼ 192,455	325,460	25	86	223	596	19560
Puanı Hesaplanan:			93	247	631	20315	
Katılımlar:			25	94	248	646	20387

Ders	Soru	Doğru	Yanlış	Net	Başarı %	Sınıf Ort.	Kurum Ort.	Genel Ort.
Türkçe	15	3	11	-0,67	-4	▼ 7,44	▼ 7,12	▼ 7,49
Tarih	10	4	6	2,00	20	▼ 4,61	▼ 4,15	▼ 4,76
Din K.ve A.B.	10	5	4	3,67	37	▼ 3,92	▼ 3,90	▼ 4,39
İngilizce	10	2	8	-0,67	-7	▼ 3,45	▼ 3,40	▼ 3,87
Matematik	15	4	11	0,33	2	▼ 3,21	▼ 4,35	▼ 5,35
Fen	15	2	13	-2,33	-16	▼ 7,11	▼ 5,48	▼ 6,50
<b>Toplam:</b>	<b>75</b>	<b>20</b>	<b>53</b>	<b>2,33</b>	<b>3</b>	<b>▼ 29,75</b>	<b>▼ 28,39</b>	<b>▼ 32,36</b>

Soru No	123456789012345
Sözel (TÜR)	AaBbaAbccc dcbd
Cevap Anh.	A ABBCDACDAADCDCB
Sözel (TAR)	aacbdCABCd
Cevap Anh.	A BDBAACABCA
Sözel (DİN)	Abc cdDaDC
Cevap Anh.	A ABBCACDBDC
Sözel (İNG)	BddabBabdc
Cevap Anh.	A BCADABDACD
Sayısal (MAT)	bcbdbcDBcdbcBba
Cevap Anh.	A ADDACBDBBACBAC
Sayısal (FEN)	aBbcAbcdabcaabc
Cevap Anh.	A CBABAADABCBDDBC

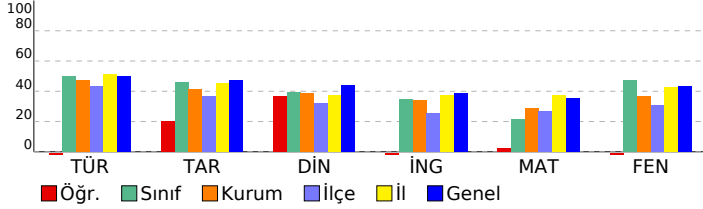

## 7. SINIF İŞLEYEN ZEKA TÜRKİYE GENELİ DENEME SINAVI

### DERSLERE GÖRE BAŞARI ANALİZİ

Sözel (TÜR)	S	D	Y	B%
<b>Türkçe</b>				
Bağlamdan yararlanarak bilmediği kelime ve kelime gruplarının anlamını tahmin eder.	3	1	2	33
Metindeki iş ve işlem basamaklarını kavrar.	1	0	1	0
Metnin konusunu belirler.	1	1	0	100
Faillerin anlam özelliklerini fark eder.	2	0	2	0
Yazdıklarını düzenler.	1	1	0	100
Metnin içeriğini yorumlar.	1	0	1	0
Metnin ana fikrini/ana duygusunu belirler.	1	0	1	0
Metinle ilgili soruları cevaplar.	1	0	1	0
Grafik, tablo ve çizelgeyle sunulan bilgileri yorumlar.	1	0	0	0
Medya metinlerini değerlendirir.	1	0	1	0
Noktalama işaretlerine dikkat ederek sesli ve sessiz okur.	1	0	1	0
Metindeki hikâye unsurlarını belirler.	1	0	1	0

Sözel (TAR)	S	D	Y	B%
<b>Tarih</b>				
İletişimi etkileyen tutum ve davranışları analiz ederek kendi tutum ve davranışlarını sorgular.	4	1	3	25
Bireysel ve toplumsal ilişkilerde olumlu iletişim yollarını kullanır.	5	2	3	40
Medyanın sosyal değişim ve etkileşimdeki rolünü tartışır.	1	1	0	100

Sözel (DİN)	S	D	Y	B%
<b>Din K.ve A.B.</b>				
Varlıklar âlemini özelliklerine göre ayırır.	5	3	2	60
Melekleri özellikleri ve görevlerine göre sınıflandırır.	5	2	2	40

Sözel (İNG)	S	D	Y	B%
<b>İngilizce</b>				
Students will be able to talk about other people's appearances and personalities.	2	2	0	100
Students will be able to understand a simple text about appearances, personalities, and comparisons including ex...	4	0	4	0
Students will be able to report on appearances and personalities of other people.	4	0	4	0

Sayısal (MAT)	S	D	Y	B%
<b>Matematik</b>				
Tam sayılarla toplama ve çıkarma işlemlerini yapar, ilgili problemleri çözer.	8	2	6	25
Toplama işleminin özelliklerini akıcı işlem yapmak için birer strateji olarak kullanır.	4	1	3	25
Tam sayılarla çarpma ve bölme işlemlerini yapar.	3	1	2	33

Sayısal (FEN)	S	D	Y	B%
<b>Fen</b>				
Uzay teknolojilerini açıklar.	3	0	3	0
Basit bir teleskop modeli hazırlayarak sunar.	1	1	0	100
Yıldız kavramını açıklar.	3	0	3	0
Teleskobun gök bilimin gelişimindeki önemine yönelik çıkarımda bulunur.	3	0	3	0
Yıldız oluşum sürecinin farkına varır.	2	1	1	50
Teknoloji ile uzay araştırmaları arasındaki ilişkiyi açıklar.	1	0	1	0
Teleskobun yapısını ve ne işe yaradığını açıklar.	1	0	1	0
Uzay kirliliğinin nedenlerini ifade ederek bu kirliliğin yol açabileceği olası sonuçları tahmin eder.	1	0	1	0

SINAV SONUÇ BELGESİ							
ADANA / YÜREĞİR / KAZIM KARABEKİR ORTAOKULU							
Öğrenci			Numara		Sınıf		
SENANUR SÜRER			243		7C		
Puan Türü	Puan	Genel Ort.	Dereceler				
			Snf	Kurum	İlçe	İl	Genel
LGS	▼ 243,632	325,460	21	70	175	521	16378
Puanı Hesaplanan:			93	247	631	20315	
Katılımlar:			25	94	248	646	20387

Ders	Soru	Doğru	Yanlış	Net	Başarı %	Sınıf Ort.	Kurum Ort.	Genel Ort.
Türkçe	15	7	6	5,00	33	▼ 7,44	▼ 7,12	▼ 7,49
Tarih	10	2	7	-0,33	-3	▼ 4,61	▼ 4,15	▼ 4,76
Din K.ve A.B.	10	6	3	5,00	50	▲ 3,92	▲ 3,90	▲ 4,39
İngilizce	10	2	6	0,00	0	▼ 3,45	▼ 3,40	▼ 3,87
Matematik	15	1	9	-2,00	-13	▼ 3,21	▼ 4,35	▼ 5,35
Fen	15	6	6	4,00	27	▼ 7,11	▼ 5,48	▼ 6,50
<b>Toplam:</b>	<b>75</b>	<b>24</b>	<b>37</b>	<b>11,67</b>	<b>16</b>	<b>▼29,75</b>	<b>▼28,39</b>	<b>▼32,36</b>

Soru No	123456789012345
Sözel (TÜR)	CBb BCD aDcdbbD
Cevap Anh.	B CBABBCDACDAACDD
Sözel (TAR)	dBCdabd ca
Cevap Anh.	B ABCABAACBD
Sözel (DİN)	CbCAB DbDc
Cevap Anh.	B CACABBDCEB
Sözel (İNG)	acC bBadb
Cevap Anh.	B DACDABDBCA
Sayısal (MAT)	A dbac ca dc c
Cevap Anh.	B ACADDACBDCBBABD
Sayısal (FEN)	Ca B d dDAcbcdD
Cevap Anh.	B CBCBABAADABCDD

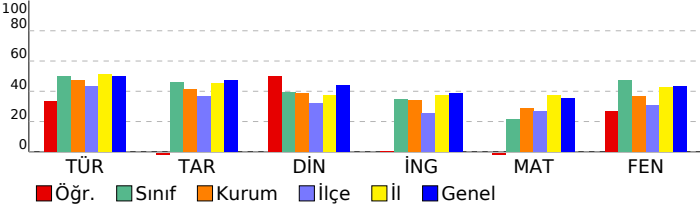

## 7. SINIF İŞLEYEN ZEKA TÜRKİYE GENELİ DENEME SINAVI

### DERSLERE GÖRE BAŞARI ANALİZİ

Sözel (TÜR)	S	D	Y	B%
<b>Türkçe</b>				
Bağlamdan yararlanarak bilmediği kelime ve kelime gruplarının anlamını tahmin eder.	3	1	2	33
Metindeki iş ve işlem basamaklarını kavrar.	1	0	0	0
Metnin konusunu belirler.	1	1	0	100
Faillerin anlam özelliklerini fark eder.	2	1	1	50
Yazdıklarını düzenler.	1	0	0	0
Metnin içeriğini yorumlar.	1	0	1	0
Metnin ana fikrini/ana duygusunu belirler.	1	1	0	100
Metinle ilgili soruları cevaplar.	1	0	1	0
Grafik, tablo ve çizelgeyle sunulan bilgileri yorumlar.	1	1	0	100
Medya metinlerini değerlendirir.	1	0	1	0
Noktalama işaretlerine dikkat ederek sesli ve sessiz okur.	1	1	0	100
Metindeki hikâye unsurlarını belirler.	1	1	0	100

Sözel (TAR)	S	D	Y	B%
<b>Tarih</b>				
İletişimi etkileyen tutum ve davranışları analiz ederek kendi tutum ve davranışlarını sorgular.	4	1	3	25
Bireysel ve toplumsal ilişkilerde olumlu iletişim yollarını kullanır.	5	1	4	20
Medyanın sosyal değişim ve etkileşimdeki rolünü tartışır.	1	0	0	0

Sözel (DİN)	S	D	Y	B%
<b>Din K.ve A.B.</b>				
Varlıklar âlemini özelliklerine göre ayırır eder.	5	3	1	60
Melekleri özellikleri ve görevlerine göre sınıflandırır.	5	3	2	60

Sözel (İNG)	S	D	Y	B%
<b>İngilizce</b>				
Students will be able to talk about other people's appearances and personalities.	2	1	1	50
Students will be able to understand a simple text about appearances, personalities, and comparisons including ex	4	0	3	0
Students will be able to report on appearances and personalities of other people.	4	1	2	25

Sayısal (MAT)	S	D	Y	B%
<b>Matematik</b>				
Tam sayılarla toplama ve çıkarma işlemlerini yapar, ilgili problemleri çözer.	8	0	6	0
Toplama işleminin özelliklerini akıcı işlem yapmak için birer strateji olarak kullanır.	4	1	2	25
Tam sayılarla çarpma ve bölme işlemlerini yapar.	3	0	1	0

Sayısal (FEN)	S	D	Y	B%
<b>Fen</b>				
Uzay teknolojilerini açıklar.	3	0	2	0
Basit bir teleskop modeli hazırlayarak sunar.	1	1	0	100
Yıldız kavramını açıklar.	3	1	1	33
Teleskobun gök bilimin gelişimindeki önemine yönelik çıkarımda bulunur.	3	0	3	0
Yıldız oluşum sürecinin farkına varır.	2	1	0	50
Teknoloji ile uzay araştırmaları arasındaki ilişkiyi açıklar.	1	1	0	100
Teleskobun yapısını ve ne işe yaradığını açıklar.	1	1	0	100
Uzay kirliliğinin nedenlerini ifade ederek bu kirliliğin yol açabileceği olası sonuçları tahmin eder.	1	1	0	100

SINAV SONUÇ BELGESİ							
ADANA / YÜREĞİR / KAZIM KARABEKİR ORTAOKULU							
Öğrenci				Numara		Sınıf	
YANKI MUSTAFA YAVUZ				56		7C	
Puan Türü	Puan	Genel Ort.	Dereceler				
			Snf	Kurum	İlçe	İl	Genel
LGS	▲ 375,279	325,460	5	26	47	210	6428
Puanı Hesaplanan:			93	247	631	20315	
Katılımlar:			25	94	248	646	20387

Ders	Soru	Doğru	Yanlış	Net	Başarı %	Sınıf Ort.	Kurum Ort.	Genel Ort.
Türkçe	15	11	2	10,33	69	▲ 7,44	▲ 7,12	▲ 7,49
Tarih	10	9	1	8,67	87	▲ 4,61	▲ 4,15	▲ 4,76
Din K.ve A.B.	10	6	4	4,67	47	▲ 3,92	▲ 3,90	▲ 4,39
İngilizce	10	5	5	3,33	33	▼ 3,45	▼ 3,40	▼ 3,87
Matematik	15	9	6	7,00	47	▲ 3,21	▲ 4,35	▲ 5,35
Fen	15	11	4	9,67	64	▲ 7,11	▲ 5,48	▲ 6,50
Toplam:	75	51	22	43,67	58	▲ 29,75	▲ 28,39	▲ 32,36

Soru No	123456789012345
Sözel (TÜR)	BBC ACbAbDCDCB
Cevap Anh.	A ABBCDACDAADCDCB
Sözel (TAR)	BDBAACABCd
Cevap Anh.	A BDBAACABCA
Sözel (DİN)	ccdCACbBDC
Cevap Anh.	A ABBCACDBDC
Sözel (İNG)	cCdDABabbD
Cevap Anh.	A BCADABDACD
Sayısal (MAT)	AaDACcDaDBcCaAb
Cevap Anh.	A ADDACBDBBACBAC
Sayısal (FEN)	CBbdAADABCaDCB
Cevap Anh.	A CBABAADABCBDDCB

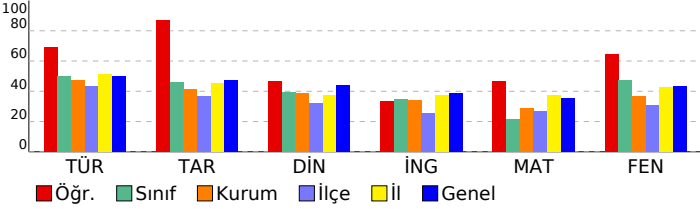

## 7. SINIF İŞLEYEN ZEKA TÜRKİYE GENELİ DENEME SINAVI

### DERSLERE GÖRE BAŞARI ANALİZİ

Sözel (TÜR)	S	D	Y	B%
Türkçe				
Bağlamdan yararlanarak bilmediği kelime ve kelime gruplarının anlamını tahmin eder.	3	0	1	0
Metindeki iş ve işlem basamaklarını kavrar.	1	1	0	100
Metnin konusunu belirler.	1	1	0	100
Fiillerin anlam özelliklerini fark eder.	2	2	0	100
Yazdıklarını düzenler.	1	1	0	100
Metnin içeriğini yorumlar.	1	1	0	100
Metnin ana fikrini/ana duygusunu belirler.	1	0	1	0
Metinle ilgili soruları cevaplar.	1	1	0	100
Grafik, tablo ve çizelgeyle sunulan bilgileri yorumlar.	1	1	0	100
Medya metinlerini değerlendirir.	1	1	0	100
Noktalama işaretlerine dikkat ederek sesli ve sessiz okur.	1	1	0	100
Metindeki hikâye unsurlarını belirler.	1	1	0	100

Sözel (TAR)	S	D	Y	B%
Tarih				
İletişimi etkileyen tutum ve davranışları analiz ederek kendi tutum ve davranışlarını sorgular.	4	4	0	100
Bireysel ve toplumsal ilişkilerde olumlu iletişim yollarını kullanır.	5	4	1	80
Medyanın sosyal değişim ve etkileşimdeki rolünü tartışır.	1	1	0	100

Sözel (DİN)	S	D	Y	B%
Din K.ve A.B.				
Varlıklar âlemini özelliklerine göre ayırır eder.	5	3	2	60
Melekleri özellikleri ve görevlerine göre sınıflandırır.	5	3	2	60

Sözel (İNG)	S	D	Y	B%
İngilizce				
Students will be able to talk about other people's appearances and personalities.	2	1	1	50
Students will be able to understand a simple text about appearances, personalities, and comparisons including ex	4	3	1	75
Students will be able to report on appearances and personalities of other people.	4	1	3	25

Sayısal (MAT)	S	D	Y	B%
Matematik				
Tam sayılarla toplama ve çıkarma işlemlerini yapar, ilgili problemleri çözer.	8	4	4	50
Toplama işleminin özelliklerini akıcı işlem yapmak için birer strateji olarak kullanır.	4	3	1	75
Tam sayılarla çarpma ve bölme işlemlerini yapar.	3	2	1	67

Sayısal (FEN)	S	D	Y	B%
Fen				
Uzay teknolojilerini açıklar.	3	2	1	67
Basit bir teleskop modeli hazırlayarak sunar.	1	1	0	100
Yıldız kavramını açıklar.	3	2	1	67
Teleskobun gök bilimin gelişimindeki önemine yönelik çıkarımda bulunur.	3	2	1	67
Yıldız oluşum sürecinin farkına varır.	2	2	0	100
Teknoloji ile uzay araştırmaları arasındaki ilişkiyi açıklar.	1	1	0	100
Teleskobun yapısını ve ne işe yaradığını açıklar.	1	0	1	0
Uzay kirliliğinin nedenlerini ifade ederek bu kirliliğin yol açabileceği olası sonuçları tahmin eder.	1	1	0	100

SINAV SONUÇ BELGESİ							
ADANA / YÜREĞİR / KAZIM KARABEKİR ORTAOKULU							
Öğrenci			Numara		Sınıf		
YASEMİN GÜL KURT			52		7C		
Puan Türü	Puan	Genel Ort.	Dereceler				
			Snf	Kurum	İlçe	İl	Genel
LGS	▼ 249,375	325,460	19	64	164	507	15998
	Puanı Hesaplanan:		93	247	631	20315	
Katılımlar:		25	94	248	646	20387	

Ders	Soru	Doğru	Yanlış	Net	Başarı %	Sınıf Ort.	Kurum Ort.	Genel Ort.
Türkçe	15	8	7	5,67	38	▼ 7,44	▼ 7,12	▼ 7,49
Tarih	10	1	9	-2,00	-20	▼ 4,61	▼ 4,15	▼ 4,76
Din K.ve A.B.	10	2	8	-0,67	-7	▼ 3,92	▼ 3,90	▼ 4,39
İngilizce	10	7	3	6,00	60	▲ 3,45	▲ 3,40	▲ 3,87
Matematik	15	6	9	3,00	20	▼ 3,21	▼ 4,35	▼ 5,35
Fen	15	4	11	0,33	2	▼ 7,11	▼ 5,48	▼ 6,50
<b>Toplam:</b>	<b>75</b>	<b>28</b>	<b>47</b>	<b>12,33</b>	<b>16</b>	<b>▼29,75</b>	<b>▼28,39</b>	<b>▼32,36</b>

Soru No	123456789012345
Sözel (TÜR)	CBAaBCbcCDbcaDb
Cevap Anh.	B CBABBCDACDAACDD
Sözel (TAR)	ccddBdbbac
Cevap Anh.	B ABCABAACBD
Sözel (DİN)	CdaAacbbcd
Cevap Anh.	B CACABBDCEB
Sözel (İNG)	acbDABDBCA
Cevap Anh.	B DACDABDBCA
Sayısal (MAT)	AaADDbaBaacabBc
Cevap Anh.	B ACADDACBDCBBABD
Sayısal (FEN)	CBbadcdADccadbc
Cevap Anh.	B CBCBABAADABCDD

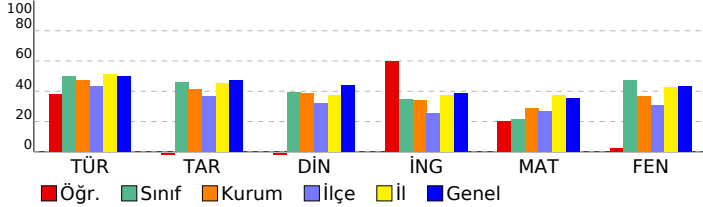

## 7. SINIF İŞLEYEN ZEKA TÜRKİYE GENELİ DENEME SINAVI

### DERSLERE GÖRE BAŞARI ANALİZİ

Sözel (TÜR)	S	D	Y	B%
<b>Türkçe</b>				
Bağlamdan yararlanarak bilmediği kelime ve kelime gruplarının anlamını tahmin eder.	3	1	2	33
Metindeki iş ve işlem basamaklarını kavrar.	1	0	1	0
Metnin konusunu belirler.	1	1	0	100
Faillerin anlam özelliklerini fark eder.	2	2	0	100
Yazdıklarını düzenler.	1	0	1	0
Metnin içeriğini yorumlar.	1	1	0	100
Metnin ana fikrini/ana duygusunu belirler.	1	1	0	100
Metinle ilgili soruları cevaplar.	1	0	1	0
Grafik, tablo ve çizelgeyle sunulan bilgileri yorumlar.	1	0	1	0
Medya metinlerini değerlendirir.	1	0	1	0
Noktalama işaretlerine dikkat ederek sesli ve sessiz okur.	1	1	0	100
Metindeki hikâye unsurlarını belirler.	1	1	0	100

Sözel (TAR)	S	D	Y	B%
<b>Tarih</b>				
İletişimi etkileyen tutum ve davranışları analiz ederek kendi tutum ve davranışlarını sorgular.	4	1	3	25
Bireysel ve toplumsal ilişkilerde olumlu iletişim yollarını kullanır.	5	0	5	0
Medyanın sosyal değişim ve etkileşimdeki rolünü tartışır.	1	0	1	0

Sözel (DİN)	S	D	Y	B%
<b>Din K.ve A.B.</b>				
Varlıklar âlemini özelliklerine göre ayırır eder.	5	1	4	20
Melekleri özellikleri ve görevlerine göre sınıflandırır.	5	1	4	20

Sözel (İNG)	S	D	Y	B%
<b>İngilizce</b>				
Students will be able to talk about other people's appearances and personalities.	2	2	0	100
Students will be able to understand a simple text about appearances, personalities, and comparisons including ex	4	3	1	75
Students will be able to report on appearances and personalities of other people.	4	2	2	50

Sayısal (MAT)	S	D	Y	B%
<b>Matematik</b>				
Tam sayılarla toplama ve çıkarma işlemlerini yapar, ilgili problemleri çözer.	8	4	4	50
Toplama işleminin özelliklerini akıcı işlem yapmak için birer strateji olarak kullanır.	4	2	2	50
Tam sayılarla çarpma ve bölme işlemlerini yapar.	3	0	3	0

Sayısal (FEN)	S	D	Y	B%
<b>Fen</b>				
Uzay teknolojilerini açıklar.	3	0	3	0
Basit bir teleskop modeli hazırlayarak sunar.	1	0	1	0
Yıldız kavramını açıklar.	3	1	2	33
Teleskobun gök bilim gelişimindeki önemine yönelik çıkarımda bulunur.	3	2	1	67
Yıldız oluşum sürecinin farkına varır.	2	0	2	0
Teknoloji ile uzay araştırmaları arasındaki ilişkiyi açıklar.	1	1	0	100
Teleskobun yapısını ve ne işe yaradığını açıklar.	1	0	1	0
Uzay kirliliğinin nedenlerini ifade ederek bu kirliliğin yol açabileceği olası sonuçları tahmin eder.	1	0	1	0

# SINAV SONUÇ BELGESİ

## ADANA / YÜREĞİR / KAZIM KARABEKİR ORTAOKULU

### 7. SINIF İŞLEYEN ZEKA TÜRKİYE GENELİ DENEME SINAVI

#### DERSLERE GÖRE BAŞARI ANALİZİ

Öğrenci	Numara	Sınıf
ADA BAŞCI	8	7D

Puan Türü	Puan	Genel Ort.	Dereceler				
			Snf	Kurum	İlçe	İl	Genel
LGS	▲ 370,000	325,460	10	28	54	226	6845
Puanı Hesaplanan:			93	247	631	20315	
Katılımlar:			25	94	248	646	20387

Ders	Soru	Doğru	Yanlış	Net	Başarı %	Sınıf Ort.	Kurum Ort.	Genel Ort.
Türkçe	15	10	4	8,67	58	▲ 6,39	▲ 7,12	▲ 7,49
Tarih	10	9	0	9,00	90	▲ 4,36	▲ 4,15	▲ 4,76
Din K.ve A.B.	10	6	2	5,33	53	▲ 4,52	▲ 3,90	▲ 4,39
İngilizce	10	4	6	2,00	20	▼ 3,44	▼ 3,40	▼ 3,87
Matematik	15	12	3	11,00	73	▲ 5,87	▲ 4,35	▲ 5,35
Fen	15	7	2	6,33	42	▲ 5,29	▲ 5,48	▼ 6,50
Toplam:	75	48	17	42,33	56	▲ 29,87	▲ 28,39	▲ 32,36

Soru No	123456789012345
Sözel (TÜR)	CBABBCa dDddCDD
Cevap Anh.	B CBABBCDACDAACDD
Sözel (TAR)	BCABAACBD
Cevap Anh.	B ABCABAACBD
Sözel (DİN)	CACAdBDD
Cevap Anh.	B CACABBDCDB
Sözel (İNG)	cACbdddACd
Cevap Anh.	B DACDABDBCA
Sayısal (MAT)	AbADDAdBDCBBABa
Cevap Anh.	B ACADDACBDCBBABD
Sayısal (FEN)	CBC cBA dDD
Cevap Anh.	B CBCBABAADABCDD

Sözel (TÜR)	S	D	Y	B%
Türkçe	3	1	2	33
Bağlamdan yararlanarak bilmediği kelime ve kelime gruplarının anlamını tahmin eder.	1	1	0	100
Metindeki iş ve işlem basamaklarını kavrar.	1	1	0	100
Metnin konusunu belirler.	1	1	0	100
Fiillerin anlam özelliklerini fark eder.	2	2	0	100
Yazdıklarını düzenler.	1	0	0	0
Metnin içeriğini yorumlar.	1	0	1	0
Metnin ana fikrini/ana duygusunu belirler.	1	1	0	100
Metinle ilgili soruları cevaplar.	1	0	1	0
Grafik, tablo ve çizelgeyle sunulan bilgileri yorumlar.	1	1	0	100
Medya metinlerini değerlendirir.	1	1	0	100
Noktalama işaretlerine dikkat ederek sesli ve sessiz okur.	1	1	0	100
Metindeki hikâye unsurlarını belirler.	1	1	0	100

Sözel (TAR)	S	D	Y	B%
Tarih	4	4	0	100
İletişimi etkileyen tutum ve davranışları analiz ederek kendi tutum ve davranışlarını sorgular.	5	4	0	80
Bireysel ve toplumsal ilişkilerde olumlu iletişim yollarını kullanır.	1	1	0	100
Medyanın sosyal değişim ve etkileşimdeki rolünü tartışır.	1	1	0	100

Sözel (DİN)	S	D	Y	B%
Din K.ve A.B.	5	4	1	80
Varlıklar âlemini özelliklerine göre ayırır eder.	5	2	1	40
Melekleri özellikleri ve görevlerine göre sınıflandırır.	5	2	1	40

Sözel (İNG)	S	D	Y	B%
İngilizce	2	0	2	0
Students will be able to talk about other people's appearances and personalities.	4	2	2	50
Students will be able to understand a simple text about appearances, personalities, and comparisons including ex	4	2	2	50
Students will be able to report on appearances and personalities of other people.	4	2	2	50

Sayısal (MAT)	S	D	Y	B%
Matematik	8	6	2	75
Tam sayılarla toplama ve çıkarma işlemlerini yapar, ilgili problemleri çözer.	4	3	1	75
Toplama işleminin özelliklerini akıcı işlem yapmak için birer strateji olarak kullanır.	3	3	0	100
Tam sayılarla çarpma ve bölme işlemlerini yapar.	3	3	0	100

Sayısal (FEN)	S	D	Y	B%
Fen	3	1	1	33
Uzay teknolojilerini açıklar.	1	0	0	0
Basit bir teleskop modeli hazırlayarak sunar.	3	1	1	33
Yıldız kavramını açıklar.	3	2	0	67
Teleskobun gök bilimin gelişimindeki önemine yönelik çıkarımda bulunur.	2	1	0	50
Yıldız oluşum sürecinin farkına varır.	1	0	0	0
Teknoloji ile uzay araştırmaları arasındaki ilişkiyi açıklar.	1	0	0	0
Teleskobun yapısını ve ne işe yaradığını açıklar.	1	1	0	100
Uzay kirliliğinin nedenlerini ifade ederek bu kirliliğin yol açabileceği olası sonuçları tahmin eder.	1	1	0	100

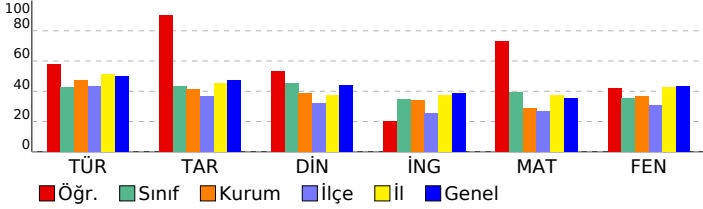



## SINAV SONUÇ BELGESİ

ADANA / YÜREĞİR / KAZIM KARABEKİR ORTAOKULU

Öğrenci	Numara	Sınıf
ADNAN EFE TURGUT	147	7D

Puan Türü	Puan	Genel Ort.	Dereceler				
			Snf	Kurum	İlçe	İl	Genel
LGS	▼ 191,122	325,460	24	88	226	601	19619
Puanı Hesaplanan:			93	247	631	20315	
Katılımlar:			25	94	248	646	20387

Ders	Soru	Doğru	Yanlış	Net	Başarı %	Sınıf Ort.	Kurum Ort.	Genel Ort.
Türkçe	15	5	9	2,00	13	▼ 6,39	▼ 7,12	▼ 7,49
Tarih	10	2	8	-0,67	-7	▼ 4,36	▼ 4,15	▼ 4,76
Din K.ve A.B.	10	1	8	-1,67	-17	▼ 4,52	▼ 3,90	▼ 4,39
İngilizce	10	1	7	-1,33	-13	▼ 3,44	▼ 3,40	▼ 3,87
Matematik	15	4	7	1,67	11	▼ 5,87	▼ 4,35	▼ 5,35
Fen	15	1	12	-3,00	-20	▼ 5,29	▼ 5,48	▼ 6,50
<b>Toplam:</b>	<b>75</b>	<b>14</b>	<b>51</b>	<b>-3,00</b>	<b>-4</b>	<b>▼29,87</b>	<b>▼28,39</b>	<b>▼32,36</b>

Soru No	123456789012345
Sözel (TÜR)	CBACdaDAdbdb ba
Cevap Anh.	B CBABBCDACDAACDD
Sözel (TAR)	AcadbAdca
Cevap Anh.	B ABCABAACBD
Sözel (DİN)	Cbbca cdaa
Cevap Anh.	B CACABBDCEB
Sözel (İNG)	acdbca cC
Cevap Anh.	B DACDABDBCA
Sayısal (MAT)	dbd DcCda aB D
Cevap Anh.	B ACADDACBDCBBABD
Sayısal (FEN)	Cdacabbodcd b
Cevap Anh.	B CBCBABAADABCDD

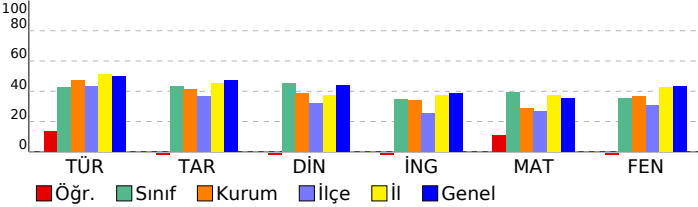

## 7. SINIF İŞLEYEN ZEKA TÜRKİYE GENELİ DENEME SINAVI

## DERSLERE GÖRE BAŞARI ANALİZİ

Sözel (TÜR)	S	D	Y	B%
Türkçe				
Bağlamdan yararlanarak bilmediği kelime ve kelime gruplarının anlamını tahmin eder.	3	2	1	67
Metindeki iş ve işlem basamaklarını kavrar.	1	0	1	0
Metnin konusunu belirler.	1	0	1	0
Faillerin anlam özelliklerini fark eder.	2	0	2	0
Yazdıklarını düzenler.	1	1	0	100
Metnin içeriğini yorumlar.	1	0	1	0
Metnin ana fikrini/ana duygusunu belirler.	1	0	1	0
Metinle ilgili soruları cevaplar.	1	0	1	0
Grafik, tablo ve çizelgeyle sunulan bilgileri yorumlar.	1	0	1	0
Medya metinlerini değerlendirir.	1	0	0	0
Noktalama işaretlerine dikkat ederek sesli ve sessiz okur.	1	1	0	100
Metindeki hikâye unsurlarını belirler.	1	1	0	100

Sözel (TAR)	S	D	Y	B%
Tarih				
İletişimi etkileyen tutum ve davranışları analiz ederek kendi tutum ve davranışlarını sorgular.	4	0	4	0
Bireysel ve toplumsal ilişkilerde olumlu iletişim yollarını kullanır.	5	2	3	40
Medyanın sosyal değişim ve etkileşimdeki rolünü tartışır.	1	0	1	0

Sözel (DİN)	S	D	Y	B%
Din K.ve A.B.				
Varlıklar âlemini özelliklerine göre ayırır.	5	0	4	0
Melekleri özellikleri ve görevlerine göre sınıflandırır.	5	1	4	20

Sözel (İNG)	S	D	Y	B%
İngilizce				
Students will be able to talk about other people's appearances and personalities.	2	0	2	0
Students will be able to understand a simple text about appearances, personalities, and comparisons including ex	4	1	3	25
Students will be able to report on appearances and personalities of other people.	4	0	2	0

Sayısal (MAT)	S	D	Y	B%
Matematik				
Tam sayılarla toplama ve çıkarma işlemlerini yapar, ilgili problemleri çözer.	8	2	5	25
Toplama işleminin özelliklerini akıcı işlem yapmak için birer strateji olarak kullanır.	4	1	2	25
Tam sayılarla çarpma ve bölme işlemlerini yapar.	3	1	0	33

Sayısal (FEN)	S	D	Y	B%
Fen				
Uzay teknolojilerini açıklar.	3	0	2	0
Basit bir teleskop modeli hazırlayarak sunar.	1	0	1	0
Yıldız kavramını açıklar.	3	1	2	33
Teleskobun gök bilim gelişimindeki önemine yönelik çıkarımda bulunur.	3	0	3	0
Yıldız oluşum sürecinin farkına varır.	2	0	2	0
Teknoloji ile uzay araştırmaları arasındaki ilişkiyi açıklar.	1	0	1	0
Teleskobun yapısını ve ne işe yaradığını açıklar.	1	0	1	0
Uzay kirliliğinin nedenlerini ifade ederek bu kirliliğin yol açabileceği olası sonuçları tahmin eder.	1	0	0	0

SINAV SONUÇ BELGESİ							
ADANA / YÜREĞİR / KAZIM KARABEKİR ORTAOKULU							
Öğrenci			Numara		Sınıf		
BUSENUR BAKİ			153		7D		
Puan Türü	Puan	Genel Ort.	Dereceler				
			Snf	Kurum	İlçe	İl	Genel
LGS	▼ 224,077	325,460	21	77	191	551	17754
Puani Hesaplanan:			93	247	631	20315	
Katılımlar:			25	94	248	646	20387

Ders	Soru	Doğru	Yanlış	Net	Başarı %	Sınıf Ort.	Kurum Ort.	Genel Ort.
Türkçe	15	6	8	3,33	22	▼ 6,39	▼ 7,12	▼ 7,49
Tarih	10	5	5	3,33	33	▼ 4,36	▼ 4,15	▼ 4,76
Din K.ve A.B.	10	3	7	0,67	7	▼ 4,52	▼ 3,90	▼ 4,39
İngilizce	10	5	3	4,00	40	▲ 3,44	▲ 3,40	▲ 3,87
Matematik	15	3	9	0,00	0	▼ 5,87	▼ 4,35	▼ 5,35
Fen	15	3	12	-1,00	-7	▼ 5,29	▼ 5,48	▼ 6,50
Toplam:	75	25	44	10,33	14	▼ 29,87	▼ 28,39	▼ 32,36

Soru No	123456789012345
Sözel (TÜR)	CBAcBCDcbadcdb
Cevap Anh.	B CBABBCDACDAACDD
Sözel (TAR)	ABCdBbbCaa
Cevap Anh.	B ABCBAACBD
Sözel (DİN)	aAbAccDaba
Cevap Anh.	B CACABBDCEB
Sözel (İNG)	cAcBAbb A
Cevap Anh.	B DACDABDBCA
Sayısal (MAT)	AaAcaba aad A c
Cevap Anh.	B ACADDACBDCBBABD
Sayısal (FEN)	badabBAAcbdbba
Cevap Anh.	B CBCBABAADABCDD

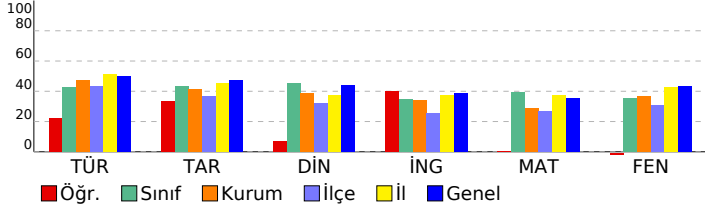

## 7. SINIF İŞLEYEN ZEKA TÜRKİYE GENELİ DENEME SINAVI

### DERSLERE GÖRE BAŞARI ANALİZİ

Sözel (TÜR)	S	D	Y	B%
Türkçe				
Bağlamdan yararlanarak bilmediği kelime ve kelime gruplarının anlamını tahmin eder.	3	2	1	67
Metindeki iş ve işlem basamaklarını kavrar.	1	0	1	0
Metnin konusunu belirler.	1	1	0	100
Faillerin anlam özelliklerini fark eder.	2	1	1	50
Yazdıklarını düzenler.	1	0	1	0
Metnin içeriğini yorumlar.	1	0	1	0
Metnin ana fikrini/ana duygusunu belirler.	1	0	1	0
Metinle ilgili soruları cevaplar.	1	0	1	0
Grafik, tablo ve çizelgeyle sunulan bilgileri yorumlar.	1	0	0	0
Medya metinlerini değerlendirir.	1	0	1	0
Noktalama işaretlerine dikkat ederek sesli ve sessiz okur.	1	1	0	100
Metindeki hikâye unsurlarını belirler.	1	1	0	100

Sözel (TAR)	S	D	Y	B%
Tarih				
İletişimi etkileyen tutum ve davranışları analiz ederek kendi tutum ve davranışlarını sorgular.	4	2	2	50
Bireysel ve toplumsal ilişkilerde olumlu iletişim yollarını kullanır.	5	2	3	40
Medyanın sosyal değişim ve etkileşimdeki rolünü tartışır.	1	1	0	100

Sözel (DİN)	S	D	Y	B%
Din K.ve A.B.				
Varlıklar âlemini özelliklerine göre ayırır.	5	2	3	40
Melekleri özellikleri ve görevlerine göre sınıflandırır.	5	1	4	20

Sözel (İNG)	S	D	Y	B%
İngilizce				
Students will be able to talk about other people's appearances and personalities.	2	1	0	50
Students will be able to understand a simple text about appearances, personalities, and comparisons including ex	4	2	1	50
Students will be able to report on appearances and personalities of other people.	4	2	2	50

Sayısal (MAT)	S	D	Y	B%
Matematik				
Tam sayılarla toplama ve çıkarma işlemlerini yapar, ilgili problemleri çözer.	8	1	6	13
Toplama işleminin özelliklerini akıcı işlem yapmak için birer strateji olarak kullanır.	4	1	2	25
Tam sayılarla çarpma ve bölme işlemlerini yapar.	3	1	1	33

Sayısal (FEN)	S	D	Y	B%
Fen				
Uzay teknolojilerini açıklar.	3	0	3	0
Basit bir teleskop modeli hazırlayarak sunar.	1	0	1	0
Yıldız kavramını açıklar.	3	0	3	0
Teleskobun gök bilimin gelişimindeki önemine yönelik çıkarımda bulunur.	3	2	1	67
Yıldız oluşum sürecinin farkına varır.	2	1	1	50
Teknoloji ile uzay araştırmaları arasındaki ilişkiyi açıklar.	1	0	1	0
Teleskobun yapısını ve ne işe yaradığını açıklar.	1	0	1	0
Uzay kirliliğinin nedenlerini ifade ederek bu kirliliğin yol açabileceği olası sonuçları tahmin eder.	1	0	1	0

SINAV SONUÇ BELGESİ							
ADANA / YÜREĞİR / KAZIM KARABEKİR ORTAOKULU							
Öğrenci			Numara		Sınıf		
CELAL CAN KILIÇVUR			124		7D		
Puan Türü	Puan	Genel Ort.	Dereceler				
			Snf	Kurum	İlçe	İl	Genel
LGS	▼ 180,484	325,460	25	91	238	618	19964
Puanı Hesaplanan:			93	247	631	20315	
Katılımlar:			25	94	248	646	20387

Ders	Soru	Doğru	Yanlış	Net	Başarı %	Sınıf Ort.	Kurum Ort.	Genel Ort.
Türkçe	15	4	11	0,33	2	▼ 6,39	▼ 7,12	▼ 7,49
Tarih	10	4	6	2,00	20	▼ 4,36	▼ 4,15	▼ 4,76
Din K.ve A.B.	10	3	7	0,67	7	▼ 4,52	▼ 3,90	▼ 4,39
İngilizce	10	3	7	0,67	7	▼ 3,44	▼ 3,40	▼ 3,87
Matematik	15	1	14	-3,67	-24	▼ 5,87	▼ 4,35	▼ 5,35
Fen	15	3	11	-0,67	-4	▼ 5,29	▼ 5,48	▼ 6,50
<b>Toplam:</b>	<b>75</b>	<b>18</b>	<b>56</b>	<b>-0,67</b>	<b>-1</b>	<b>▼29,87</b>	<b>▼28,39</b>	<b>▼32,36</b>

Soru No	123456789012345
Sözel (TÜR)	bcaCabCDdcDdaac
Cevap Anh.	A
Sözel (TAR)	cDdbcbABdA
Cevap Anh.	A
Sözel (DİN)	ABdacbbdaC
Cevap Anh.	A
Sözel (İNG)	cabbdcDacB
Cevap Anh.	A
Sayısal (MAT)	dacbCacdacbdabd
Cevap Anh.	A
Sayısal (FEN)	acdcbaCdBCa bda
Cevap Anh.	A

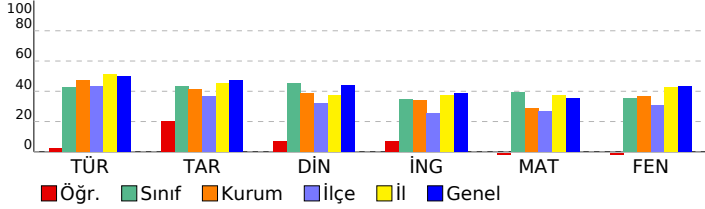

## 7. SINIF İŞLEYEN ZEKA TÜRKİYE GENELİ DENEME SINAVI

### DERSLERE GÖRE BAŞARI ANALİZİ

Sözel (TÜR)	S	D	Y	B%
Türkçe				
Bağlamdan yararlanarak bilmediği kelime ve kelime gruplarının anlamını tahmin eder.	3	0	3	0
Metindeki iş ve işlem basamaklarını kavrar.	1	0	1	0
Metnin konusunu belirler.	1	0	1	0
Faillerin anlam özelliklerini fark eder.	2	1	1	50
Yazdıklarını düzenler.	1	0	1	0
Metnin içeriğini yorumlar.	1	1	0	100
Metnin ana fikrini/ana duygusunu belirler.	1	1	0	100
Metinle ilgili soruları cevaplar.	1	0	1	0
Grafik, tablo ve çizelgeyle sunulan bilgileri yorumlar.	1	1	0	100
Medya metinlerini değerlendirir.	1	0	1	0
Noktalama işaretlerine dikkat ederek sesli ve sessiz okur.	1	0	1	0
Metindeki hikâye unsurlarını belirler.	1	0	1	0

Sözel (TAR)	S	D	Y	B%
Tarih				
İletişimi etkileyen tutum ve davranışları analiz ederek kendi tutum ve davranışlarını sorgular.	4	1	3	25
Bireysel ve toplumsal ilişkilerde olumlu iletişim yollarını kullanır.	5	3	2	60
Medyanın sosyal değişim ve etkileşimdeki rolünü tartışır.	1	0	1	0

Sözel (DİN)	S	D	Y	B%
Din K.ve A.B.				
Varlıklar âlemini özelliklerine göre ayırır.	5	2	3	40
Melekleri özellikleri ve görevlerine göre sınıflandırır.	5	1	4	20

Sözel (İNG)	S	D	Y	B%
İngilizce				
Students will be able to talk about other people's appearances and personalities.	2	0	2	0
Students will be able to understand a simple text about appearances, personalities, and comparisons including ex	4	1	3	25
Students will be able to report on appearances and personalities of other people.	4	2	2	50

Sayısal (MAT)	S	D	Y	B%
Matematik				
Tam sayılarla toplama ve çıkarma işlemlerini yapar, ilgili problemleri çözer.	8	1	7	13
Toplama işleminin özelliklerini akıcı işlem yapmak için birer strateji olarak kullanır.	4	0	4	0
Tam sayılarla çarpma ve bölme işlemlerini yapar.	3	0	3	0

Sayısal (FEN)	S	D	Y	B%
Fen				
Uzay teknolojilerini açıklar.	3	1	2	33
Basit bir teleskop modeli hazırlayarak sunar.	1	0	1	0
Yıldız kavramını açıklar.	3	1	2	33
Teleskobun gök bilimin gelişimindeki önemine yönelik çıkarımda bulunur.	3	1	2	33
Yıldız oluşum sürecinin farkına varır.	2	0	2	0
Teknoloji ile uzay araştırmaları arasındaki ilişkiyi açıklar.	1	0	1	0
Teleskobun yapısını ve ne işe yaradığını açıklar.	1	0	0	0
Uzay kirliliğinin nedenlerini ifade ederek bu kirliliğin yol açabileceği olası sonuçları tahmin eder.	1	0	1	0

## SINAV SONUÇ BELGESİ

ADANA / YÜREĞİR / KAZIM KARABEKİR ORTAOKULU

Öğrenci	Numara	Sınıf
DEMİR BARIL	614	7D

Puan Türü	Puan	Genel Ort.	Dereceler				
			Snf	Kurum	İlçe	İl	Genel
LGS	▼ 245,656	325,460	19	67	172	518	16239
Puanı Hesaplanan:			93	247	631	20315	
Katılımlar:			25	94	248	646	20387

Ders	Soru	Doğru	Yanlış	Net	Başarı %	Sınıf Ort.	Kurum Ort.	Genel Ort.
Türkçe	15	6	9	3,00	20	▼ 6,39	▼ 7,12	▼ 7,49
Tarih	10	6	4	4,67	47	▲ 4,36	▲ 4,15	▼ 4,76
Din K.ve A.B.	10	5	5	3,33	33	▼ 4,52	▼ 3,90	▼ 4,39
İngilizce	10	5	5	3,33	33	▼ 3,44	▼ 3,40	▼ 3,87
Matematik	15	3	12	-1,00	-7	▼ 5,87	▼ 4,35	▼ 5,35
Fen	15	6	9	3,00	20	▼ 5,29	▼ 5,48	▼ 6,50
<b>Toplam:</b>	<b>75</b>	<b>31</b>	<b>44</b>	<b>16,33</b>	<b>22</b>	<b>▼ 29,87</b>	<b>▼ 28,39</b>	<b>▼ 32,36</b>

Soru No	123456789012345
Sözel (TÜR)	CcAaBbbbCcdDcAd
Cevap Anh.	B CBABBCDACDAACDD
Sözel (TAR)	cBCAadBCBD
Cevap Anh.	B ABCABAACBD
Sözel (DİN)	CACdcdDdDd
Cevap Anh.	B CACABBDCCB
Sözel (İNG)	adCDdBadCA
Cevap Anh.	B DACDABDBCA
Sayısal (MAT)	caAbDcCbddaccb
Cevap Anh.	B ACADDACBDCBBABD
Sayısal (FEN)	CBdBbaAcbaBadca
Cevap Anh.	B CBCBABAADABCDD

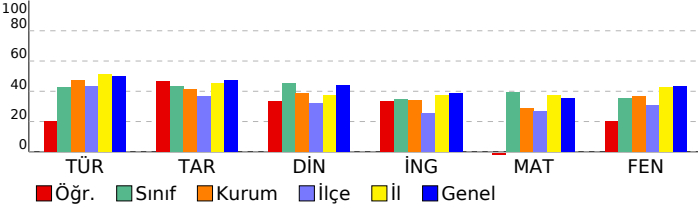

## 7. SINIF İŞLEYEN ZEKA TÜRKİYE GENELİ DENEME SINAVI

## DERSLERE GÖRE BAŞARI ANALİZİ

Sözel (TÜR)	S	D	Y	B%
<b>Türkçe</b>				
Bağlamdan yararlanarak bilmediği kelime ve kelime gruplarının anlamını tahmin eder.	3	1	2	33
Metindeki iş ve işlem basamaklarını kavrar.	1	0	1	0
Metnin konusunu belirler.	1	1	0	100
Faillerin anlam özelliklerini fark eder.	2	0	2	0
Yazdıklarını düzenler.	1	0	1	0
Metnin içeriğini yorumlar.	1	1	0	100
Metnin ana fikrini/ana duygusunu belirler.	1	0	1	0
Metinle ilgili soruları cevaplar.	1	0	1	0
Grafik, tablo ve çizelgeyle sunulan bilgileri yorumlar.	1	1	0	100
Medya metinlerini değerlendirir.	1	1	0	100
Noktalama işaretlerine dikkat ederek sesli ve sessiz okur.	1	1	0	100
Metindeki hikâye unsurlarını belirler.	1	0	1	0

Sözel (TAR)	S	D	Y	B%
<b>Tarih</b>				
İletişimi etkileyen tutum ve davranışları analiz ederek kendi tutum ve davranışlarını sorgular.	4	3	1	75
Bireysel ve toplumsal ilişkilerde olumlu iletişim yollarını kullanır.	5	2	3	40
Medyanın sosyal değişim ve etkileşimdeki rolünü tartışır.	1	1	0	100

Sözel (DİN)	S	D	Y	B%
<b>Din K.ve A.B.</b>				
Varlıklar âlemini özelliklerine göre ayırır eder.	5	2	3	40
Melekleri özellikleri ve görevlerine göre sınıflandırır.	5	3	2	60

Sözel (İNG)	S	D	Y	B%
<b>İngilizce</b>				
Students will be able to talk about other people's appearances and personalities.	2	1	1	50
Students will be able to understand a simple text about appearances, personalities, and comparisons including ex	4	2	2	50
Students will be able to report on appearances and personalities of other people.	4	2	2	50

Sayısal (MAT)	S	D	Y	B%
<b>Matematik</b>				
Tam sayılarla toplama ve çıkarma işlemlerini yapar, ilgili problemleri çözer.	8	3	5	38
Toplama işleminin özelliklerini akıcı işlem yapmak için birer strateji olarak kullanır.	4	0	4	0
Tam sayılarla çarpma ve bölme işlemlerini yapar.	3	0	3	0

Sayısal (FEN)	S	D	Y	B%
<b>Fen</b>				
Uzay teknolojilerini açıklar.	3	0	3	0
Basit bir teleskop modeli hazırlayarak sunar.	1	1	0	100
Yıldız kavramını açıklar.	3	2	1	67
Teleskobun gök bilimin gelişimindeki önemine yönelik çıkarımda bulunur.	3	1	2	33
Yıldız oluşum sürecinin farkına varır.	2	2	0	100
Teknoloji ile uzay araştırmaları arasındaki ilişkiyi açıklar.	1	0	1	0
Teleskobun yapısını ve ne işe yaradığını açıklar.	1	0	1	0
Uzay kirliliğinin nedenlerini ifade ederek bu kirliliğin yol açabileceği olası sonuçları tahmin eder.	1	0	1	0

SINAV SONUÇ BELGESİ							
ADANA / YÜREĞİR / KAZIM KARABEKİR ORTAOKULU							
Öğrenci				Numara		Sınıf	
ELİF İRAZ DEMİRDÖVEN				151		7D	
Puan Türü	Puan	Genel Ort.	Dereceler				
			Snf	Kurum	İlçe	İl	Genel
LGS	▲ 471,955	325,460	1	3	3	11	413
Puanı Hesaplanan:			93	247	631	20315	
Katılımlar:			25	94	248	646	20387

Ders	Soru	Doğru	Yanlış	Net	Başarı %	Sınıf Ort.	Kurum Ort.	Genel Ort.
Türkçe	15	14	1	13,67	91	▲ 6,39	▲ 7,12	▲ 7,49
Tarih	10	7	3	6,00	60	▲ 4,36	▲ 4,15	▲ 4,76
Din K.ve A.B.	10	10	0	10,00	100	▲ 4,52	▲ 3,90	▲ 4,39
İngilizce	10	10	0	10,00	100	▲ 3,44	▲ 3,40	▲ 3,87
Matematik	15	14	0	14,00	93	▲ 5,87	▲ 4,35	▲ 5,35
Fen	15	14	1	13,67	91	▲ 5,29	▲ 5,48	▲ 6,50
<b>Toplam:</b>	<b>75</b>	<b>69</b>	<b>5</b>	<b>67,33</b>	<b>90</b>	<b>▲ 29,87</b>	<b>▲ 28,39</b>	<b>▲ 32,36</b>

Soru No	123456789012345
Sözel (TÜR)	ABBCDACDAaCDCB
Cevap Anh.	A
Sözel (TAR)	BDdAACAdCd
Cevap Anh.	A
Sözel (DİN)	ABBCACDBDC
Cevap Anh.	A
Sözel (İNG)	BCADABDADC
Cevap Anh.	A
Sayısal (MAT)	AD ACBDBDBACBAC
Cevap Anh.	A
Sayısal (FEN)	CBbBAADABCBDDBC
Cevap Anh.	A

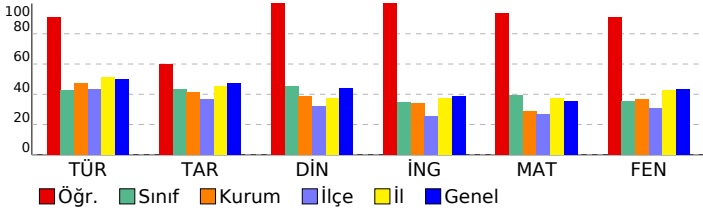

## 7. SINIF İŞLEYEN ZEKA TÜRKİYE GENELİ DENEME SINAVI

### DERSLERE GÖRE BAŞARI ANALİZİ

Sözel (TÜR)	S	D	Y	B%
Türkçe				
Bağılamdan yararlanarak bilmediği kelime ve kelime gruplarının anlamını tahmin eder.	3	3	0	100
Metindeki iş ve işlem basamaklarını kavrar.	1	1	0	100
Metnin konusunu belirler.	1	1	0	100
Faillerin anlam özelliklerini fark eder.	2	2	0	100
Yazdıklarını düzenler.	1	1	0	100
Metnin içeriğini yorumlar.	1	1	0	100
Metnin ana fikrini/ana duygusunu belirler.	1	1	0	100
Metinle ilgili soruları cevaplar.	1	1	0	100
Grafik, tablo ve çizelgeyle sunulan bilgileri yorumlar.	1	0	1	0
Medya metinlerini değerlendirir.	1	1	0	100
Noktalama işaretlerine dikkat ederek sesli ve sessiz okur.	1	1	0	100
Metindeki hikâye unsurlarını belirler.	1	1	0	100

Sözel (TAR)	S	D	Y	B%
Tarih				
İletişimi etkileyen tutum ve davranışları analiz ederek kendi tutum ve davranışlarını sorgular.	4	3	1	75
Bireysel ve toplumsal ilişkilerde olumlu iletişim yollarını kullanır.	5	3	2	60
Medyanın sosyal değişim ve etkileşimdeki rolünü tartışır.	1	1	0	100

Sözel (DİN)	S	D	Y	B%
Din K.ve A.B.				
Varlıklar âlemini özelliklerine göre ayırır.	5	5	0	100
Melekleri özellikleri ve görevlerine göre sınıflandırır.	5	5	0	100

Sözel (İNG)	S	D	Y	B%
İngilizce				
Students will be able to talk about other people's appearances and personalities.	2	2	0	100
Students will be able to understand a simple text about appearances, personalities, and comparisons including ex	4	4	0	100
Students will be able to report on appearances and personalities of other people.	4	4	0	100

Sayısal (MAT)	S	D	Y	B%
Matematik				
Tam sayılarla toplama ve çıkarma işlemlerini yapar, ilgili problemleri çözer.	8	7	0	88
Toplama işleminin özelliklerini akıcı işlem yapmak için birer strateji olarak kullanır.	4	4	0	100
Tam sayılarla çarpma ve bölme işlemlerini yapar.	3	3	0	100

Sayısal (FEN)	S	D	Y	B%
Fen				
Uzay teknolojilerini açıklar.	3	3	0	100
Basit bir teleskop modeli hazırlayarak sunar.	1	1	0	100
Yıldız kavramını açıklar.	3	2	1	67
Teleskobun gök bilimin gelişimindeki önemine yönelik çıkarımda bulunur.	3	3	0	100
Yıldız oluşum sürecinin farkına varır.	2	2	0	100
Teknoloji ile uzay araştırmaları arasındaki ilişkiyi açıklar.	1	1	0	100
Teleskobun yapısını ve ne işe yaradığını açıklar.	1	1	0	100
Uzay kirliliğinin nedenlerini ifade ederek bu kirliliğin yol açabileceği olası sonuçları tahmin eder.	1	1	0	100

SINAV SONUÇ BELGESİ							
ADANA / YÜREĞİR / KAZIM KARABEKİR ORTAOKULU							
Öğrenci				Numara		Sınıf	
FATMA GÜNDOĞAN				206		7D	
Puan Türü	Puan	Genel Ort.	Dereceler				
			Snf	Kurum	İlçe	İl	Genel
LGS	▲ 382,348	325,460	9	23	43	190	5902
Puanı Hesaplanan:			93	247	631	20315	
Katılımlar:			25	94	248	646	20387

Ders	Soru	Doğru	Yanlış	Net	Başarı %	Sınıf Ort.	Kurum Ort.	Genel Ort.
Türkçe	15	12	3	11,00	73	▲ 6,39	▲ 7,12	▲ 7,49
Tarih	10	9	1	8,67	87	▲ 4,36	▲ 4,15	▲ 4,76
Din K.ve A.B.	10	7	3	6,00	60	▲ 4,52	▲ 3,90	▲ 4,39
İngilizce	10	8	1	7,67	77	▲ 3,44	▲ 3,40	▲ 3,87
Matematik	15	12	3	11,00	73	▲ 5,87	▲ 4,35	▲ 5,35
Fen	15	6	6	4,00	27	▼ 5,29	▼ 5,48	▼ 6,50
<b>Toplam:</b>	<b>75</b>	<b>54</b>	<b>17</b>	<b>48,33</b>	<b>64</b>	<b>▲ 29,87</b>	<b>▲ 28,39</b>	<b>▲ 32,36</b>

Soru No	123456789012345
Sözel (TÜR)	bBBCadCDAADCDCB
Cevap Anh.	A ABBCDACDAADCDCB
Sözel (TAR)	BbBAACABCA
Cevap Anh.	A BDBAACABCA
Sözel (DİN)	AcaCACDcDC
Cevap Anh.	A ABBCACDBDC
Sözel (İNG)	CdDABDACD
Cevap Anh.	A BCADABDACD
Sayısal (MAT)	ADDACBDBaBabBab
Cevap Anh.	A ADDACBDBBACBAC
Sayısal (FEN)	CB cdA dCacDbB
Cevap Anh.	A CBABAADABCBDDBC

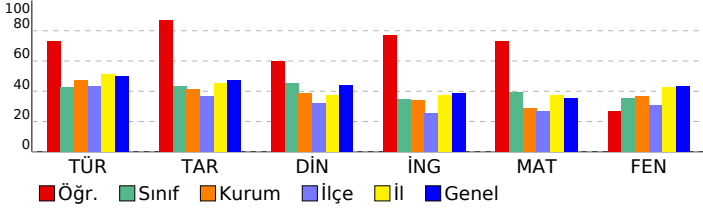

## 7. SINIF İŞLEYEN ZEKA TÜRKİYE GENELİ DENEME SINAVI

### DERSLERE GÖRE BAŞARI ANALİZİ

Sözel (TÜR)	S	D	Y	B%
<b>Türkçe</b>				
Bağlamdan yararlanarak bilmediği kelime ve kelime gruplarının anlamını tahmin eder.	3	1	2	33
Metindeki iş ve işlem basamaklarını kavrar.	1	1	0	100
Metnin konusunu belirler.	1	1	0	100
Faillerin anlam özelliklerini fark eder.	2	2	0	100
Yazdıklarını düzenler.	1	0	1	0
Metnin içeriğini yorumlar.	1	1	0	100
Metnin ana fikrini/ana duygusunu belirler.	1	1	0	100
Metinle ilgili soruları cevaplar.	1	1	0	100
Grafik, tablo ve çizelgeyle sunulan bilgileri yorumlar.	1	1	0	100
Medya metinlerini değerlendirir.	1	1	0	100
Noktalama işaretlerine dikkat ederek sesli ve sessiz okur.	1	1	0	100
Metindeki hikâye unsurlarını belirler.	1	1	0	100

Sözel (TAR)	S	D	Y	B%
<b>Tarih</b>				
İletişimi etkileyen tutum ve davranışları analiz ederek kendi tutum ve davranışlarını sorgular.	4	3	1	75
Bireysel ve toplumsal ilişkilerde olumlu iletişim yollarını kullanır.	5	5	0	100
Medyanın sosyal değişim ve etkileşimdeki rolünü tartışır.	1	1	0	100

Sözel (DİN)	S	D	Y	B%
<b>Din K.ve A.B.</b>				
Varlıklar âlemini özelliklerine göre ayırır eder.	5	4	1	80
Melekleri özellikleri ve görevlerine göre sınıflandırır.	5	3	2	60

Sözel (İNG)	S	D	Y	B%
<b>İngilizce</b>				
Students will be able to talk about other people's appearances and personalities.	2	1	0	50
Students will be able to understand a simple text about appearances, personalities, and comparisons including ex	4	4	0	100
Students will be able to report on appearances and personalities of other people.	4	3	1	75

Sayısal (MAT)	S	D	Y	B%
<b>Matematik</b>				
Tam sayılarla toplama ve çıkarma işlemlerini yapar, ilgili problemleri çözer.	8	7	1	88
Toplama işleminin özelliklerini akıcı işlem yapmak için birer strateji olarak kullanır.	4	3	1	75
Tam sayılarla çarpma ve bölme işlemlerini yapar.	3	2	1	67

Sayısal (FEN)	S	D	Y	B%
<b>Fen</b>				
Uzay teknolojilerini açıklar.	3	2	1	67
Basit bir teleskop modeli hazırlayarak sunar.	1	1	0	100
Yıldız kavramını açıklar.	3	0	2	0
Teleskobun gök bilimin gelişimindeki önemine yönelik çıkarımda bulunur.	3	2	1	67
Yıldız oluşum sürecinin farkına varır.	2	0	1	0
Teknoloji ile uzay araştırmaları arasındaki ilişkiyi açıklar.	1	0	0	0
Teleskobun yapısını ve ne işe yaradığını açıklar.	1	0	1	0
Uzay kirliliğinin nedenlerini ifade ederek bu kirliliğin yol açabileceği olası sonuçları tahmin eder.	1	1	0	100

SINAV SONUÇ BELGESİ							
ADANA / YÜREĞİR / KAZIM KARABEKİR ORTAOKULU							
Öğrenci				Numara		Sınıf	
GÖKÇE MELEK UZ				299		7D	
Puan Türü	Puan	Genel Ort.	Dereceler				
			Snf	Kurum	İlçe	İl	Genel
LGS	▲ 413,512	325,460	5	12	25	109	3614
Puanı Hesaplanan:			93	247	631	20315	
Katılımlar:			25	94	248	646	20387

Ders	Soru	Doğru	Yanlış	Net	Başarı %	Sınıf Ort.	Kurum Ort.	Genel Ort.
Türkçe	15	10	5	8,33	56	▲ 6,39	▲ 7,12	▲ 7,49
Tarih	10	9	1	8,67	87	▲ 4,36	▲ 4,15	▲ 4,76
Din K.ve A.B.	10	8	1	7,67	77	▲ 4,52	▲ 3,90	▲ 4,39
İngilizce	10	3	2	2,33	23	▼ 3,44	▼ 3,40	▼ 3,87
Matematik	15	11	3	10,00	67	▲ 5,87	▲ 4,35	▲ 5,35
Fen	15	15	0	15,00	100	▲ 5,29	▲ 5,48	▲ 6,50
<b>Toplam:</b>	<b>75</b>	<b>56</b>	<b>12</b>	<b>52,00</b>	<b>69</b>	<b>▲ 29,87</b>	<b>▲ 28,39</b>	<b>▲ 32,36</b>

Soru No	123456789012345
Sözel (TÜR)	CBbBCCDbADcbCDD
Cevap Anh.	B CBABBCCDACDAACDD
Sözel (TAR)	AaCABAACBD
Cevap Anh.	B ABCABAACBD
Sözel (DİN)	CdCABBDCD
Cevap Anh.	B CACABBDCDB
Sözel (İNG)	a ABD d
Cevap Anh.	B DACDABDBCA
Sayısal (MAT)	bbADDACBDCdBA D
Cevap Anh.	B ACADDACBDCBBABD
Sayısal (FEN)	CBCBABAADABCDD
Cevap Anh.	B CBCBABAADABCDD

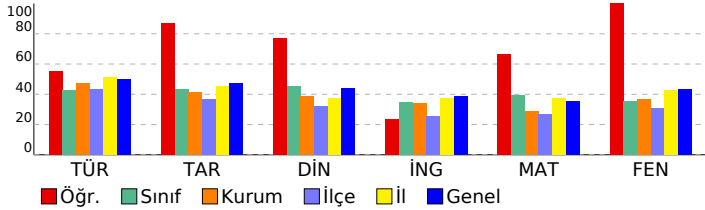

## 7. SINIF İŞLEYEN ZEKA TÜRKİYE GENELİ DENEME SINAVI

### DERSLERE GÖRE BAŞARI ANALİZİ

Sözel (TÜR)	S	D	Y	B%
<b>Türkçe</b>				
Bağlamdan yararlanarak bilmediği kelime ve kelime gruplarının anlamını tahmin eder.	3	1	2	33
Metindeki iş ve işlem basamaklarını kavrar.	1	1	0	100
Metnin konusunu belirler.	1	1	0	100
Faillerin anlam özelliklerini fark eder.	2	2	0	100
Yazdıklarını düzenler.	1	0	1	0
Metnin içeriğini yorumlar.	1	0	1	0
Metnin ana fikrini/ana duygusunu belirler.	1	1	0	100
Metinle ilgili soruları cevaplar.	1	0	1	0
Grafik, tablo ve çizelgeyle sunulan bilgileri yorumlar.	1	1	0	100
Medya metinlerini değerlendirir.	1	1	0	100
Noktalama işaretlerine dikkat ederek sesli ve sessiz okur.	1	1	0	100
Metindeki hikâye unsurlarını belirler.	1	1	0	100

Sözel (TAR)	S	D	Y	B%
<b>Tarih</b>				
İletişimi etkileyen tutum ve davranışları analiz ederek kendi tutum ve davranışlarını sorgular.	4	4	0	100
Bireysel ve toplumsal ilişkilerde olumlu iletişim yollarını kullanır.	5	4	1	80
Medyanın sosyal değişim ve etkileşimdeki rolünü tartışır.	1	1	0	100

Sözel (DİN)	S	D	Y	B%
<b>Din K.ve A.B.</b>				
Varlıklar âlemini özelliklerine göre ayırır.	5	5	0	100
Melekleri özellikleri ve görevlerine göre sınıflandırır.	5	3	1	60

Sözel (İNG)	S	D	Y	B%
<b>İngilizce</b>				
Students will be able to talk about other people's appearances and personalities.	2	1	0	50
Students will be able to understand a simple text about appearances, personalities, and comparisons including ex	4	1	0	25
Students will be able to report on appearances and personalities of other people.	4	1	2	25

Sayısal (MAT)	S	D	Y	B%
<b>Matematik</b>				
Tam sayılarla toplama ve çıkarma işlemlerini yapar, ilgili problemleri çözer.	8	6	2	75
Toplama işleminin özelliklerini akıcı işlem yapmak için birer strateji olarak kullanır.	4	2	1	50
Tam sayılarla çarpma ve bölme işlemlerini yapar.	3	3	0	100

Sayısal (FEN)	S	D	Y	B%
<b>Fen</b>				
Uzay teknolojilerini açıklar.	3	3	0	100
Basit bir teleskop modeli hazırlayarak sunar.	1	1	0	100
Yıldız kavramını açıklar.	3	3	0	100
Teleskobun gök bilimin gelişimindeki önemine yönelik çıkarımda bulunur.	3	3	0	100
Yıldız oluşum sürecinin farkına varır.	2	2	0	100
Teknoloji ile uzay araştırmaları arasındaki ilişkiyi açıklar.	1	1	0	100
Teleskobun yapısını ve ne işe yaradığını açıklar.	1	1	0	100
Uzay kirliliğinin nedenlerini ifade ederek bu kirliliğin yol açabileceği olası sonuçları tahmin eder.	1	1	0	100

SINAV SONUÇ BELGESİ							
ADANA / YÜREĞİR / KAZIM KARABEKİR ORTAOKULU							
Öğrenci				Numara		Sınıf	
HALİT KOÇ				159		7D	
Puan Türü	Puan	Genel Ort.	Dereceler				
			Snf	Kurum	İlçe	İl	Genel
LGS	▼ 214,773	325,460	23	81	205	568	18364
Puanı Hesaplanan:			93	247	631	20315	
Katılımlar:			25	94	248	646	20387

Ders	Soru	Doğru	Yanlış	Net	Başarı %	Sınıf Ort.	Kurum Ort.	Genel Ort.
Türkçe	15	2	13	-2,33	-16	▼ 6,39	▼ 7,12	▼ 7,49
Tarih	10	3	7	0,67	7	▼ 4,36	▼ 4,15	▼ 4,76
Din K.ve A.B.	10	2	8	-0,67	-7	▼ 4,52	▼ 3,90	▼ 4,39
İngilizce	10	3	7	0,67	7	▼ 3,44	▼ 3,40	▼ 3,87
Matematik	15	6	9	3,00	20	▼ 5,87	▼ 4,35	▼ 5,35
Fen	15	6	9	3,00	20	▼ 5,29	▼ 5,48	▼ 6,50
<b>Toplam:</b>	<b>75</b>	<b>22</b>	<b>53</b>	<b>4,33</b>	<b>6</b>	<b>▼29,87</b>	<b>▼28,39</b>	<b>▼32,36</b>

Soru No	123456789012345
Sözel (TÜR)	ddcaccbadbadDCa
Cevap Anh.	A ABBCDACDAADCDCB
Sözel (TAR)	BDdcAbdcbb
Cevap Anh.	A BDBAACABCA
Sözel (DİN)	cBabcbbaaC
Cevap Anh.	A ABBCACDBDC
Sözel (İNG)	dCbbABabdc
Cevap Anh.	A BCADABDACD
Sayısal (MAT)	baDdCBcaDdbCabC
Cevap Anh.	A ADDACBDBDBACBAC
Sayısal (FEN)	dBcdbdDABbdDcCa
Cevap Anh.	A CBABAADABCBDDBC

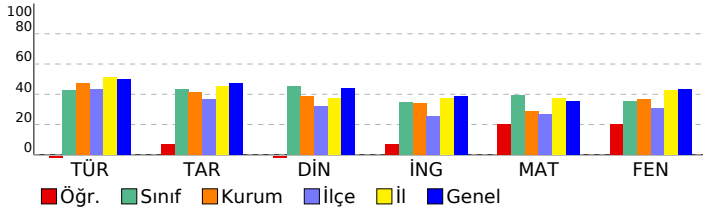

## 7. SINIF İŞLEYEN ZEKA TÜRKİYE GENELİ DENEME SINAVI

### DERSLERE GÖRE BAŞARI ANALİZİ

Sözel (TÜR)	S	D	Y	B%
<b>Türkçe</b>				
Bağlamdan yararlanarak bilmediği kelime ve kelime gruplarının anlamını tahmin eder.	3	0	3	0
Metindeki iş ve işlem basamaklarını kavrar.	1	0	1	0
Metnin konusunu belirler.	1	0	1	0
Faillerin anlam özelliklerini fark eder.	2	1	1	50
Yazdıklarını düzenler.	1	0	1	0
Metnin içeriğini yorumlar.	1	0	1	0
Metnin ana fikrini/ana duygusunu belirler.	1	0	1	0
Metinle ilgili soruları cevaplar.	1	0	1	0
Grafik, tablo ve çizelgeyle sunulan bilgileri yorumlar.	1	0	1	0
Medya metinlerini değerlendirir.	1	0	1	0
Noktalama işaretlerine dikkat ederek sesli ve sessiz okur.	1	1	0	100
Metindeki hikâye unsurlarını belirler.	1	0	1	0

Sözel (TAR)	S	D	Y	B%
<b>Tarih</b>				
İletişimi etkileyen tutum ve davranışları analiz ederek kendi tutum ve davranışlarını sorgular.	4	2	2	50
Bireysel ve toplumsal ilişkilerde olumlu iletişim yollarını kullanır.	5	1	4	20
Medyanın sosyal değişim ve etkileşimdeki rolünü tartışır.	1	0	1	0

Sözel (DİN)	S	D	Y	B%
<b>Din K.ve A.B.</b>				
Varlıklar âlemini özelliklerine göre ayırır eder.	5	1	4	20
Melekleri özellikleri ve görevlerine göre sınıflandırır.	5	1	4	20

Sözel (İNG)	S	D	Y	B%
<b>İngilizce</b>				
Students will be able to talk about other people's appearances and personalities.	2	1	1	50
Students will be able to understand a simple text about appearances, personalities, and comparisons including ex	4	2	2	50
Students will be able to report on appearances and personalities of other people.	4	0	4	0

Sayısal (MAT)	S	D	Y	B%
<b>Matematik</b>				
Tam sayılarla toplama ve çıkarma işlemlerini yapar, ilgili problemleri çözer.	8	4	4	50
Toplama işleminin özelliklerini akıcı işlem yapmak için birer strateji olarak kullanır.	4	1	3	25
Tam sayılarla çarpma ve bölme işlemlerini yapar.	3	1	2	33

Sayısal (FEN)	S	D	Y	B%
<b>Fen</b>				
Uzay teknolojilerini açıklar.	3	0	3	0
Basit bir teleskop modeli hazırlayarak sunar.	1	1	0	100
Yıldız kavramını açıklar.	3	2	1	67
Teleskobun gök bilimin gelişimindeki önemine yönelik çıkarımda bulunur.	3	0	3	0
Yıldız oluşum sürecinin farkına varır.	2	1	1	50
Teknoloji ile uzay araştırmaları arasındaki ilişkiyi açıklar.	1	1	0	100
Teleskobun yapısını ve ne işe yaradığını açıklar.	1	1	0	100
Uzay kirliliğinin nedenlerini ifade ederek bu kirliliğin yol açabileceği olası sonuçları tahmin eder.	1	0	1	0



# SINAV SONUÇ BELGESİ

## ADANA / YÜREĞİR / KAZIM KARABEKİR ORTAOKULU

### 7. SINIF İŞLEYEN ZEKA TÜRKİYE GENELİ DENEME SINAVI

#### DERSLERE GÖRE BAŞARI ANALİZİ

Öğrenci	Numara	Sınıf
HATİCE MELEK TUTAR	181	7D

Puan Türü	Puan	Genel Ort.	Dereceler				
			Snf	Kurum	İlçe	İl	Genel
LGS	▲ 442,431	325,460	4	6	10	58	1804
Puanı Hesaplanan:			93	247	631	20315	
Katılımlar:			25	94	248	646	20387

Ders	Soru	Doğru	Yanlış	Net	Başarı %	Sınıf Ort.	Kurum Ort.	Genel Ort.
Türkçe	15	12	1	11,67	78	▲ 6,39	▲ 7,12	▲ 7,49
Tarih	10	10	0	10,00	100	▲ 4,36	▲ 4,15	▲ 4,76
Din K.ve A.B.	10	5	4	3,67	37	▼ 4,52	▼ 3,90	▼ 4,39
İngilizce	10	6	4	4,67	47	▲ 3,44	▲ 3,40	▲ 3,87
Matematik	15	15	0	15,00	100	▲ 5,87	▲ 4,35	▲ 5,35
Fen	15	13	2	12,33	82	▲ 5,29	▲ 5,48	▲ 6,50
Toplam:	75	61	11	57,33	76	▲ 29,87	▲ 28,39	▲ 32,36

Soru No	123456789012345
Sözel (TÜR)	CB BBC ACDAbCDD
Cevap Anh.	B CBABBCDACDAACDD
Sözel (TAR)	ABCABAACBD
Cevap Anh.	B ABCABAACBD
Sözel (DİN)	aACAc DCba
Cevap Anh.	B CACABBDCEB
Sözel (İNG)	cbCbAcDBCA
Cevap Anh.	B DACDABDBCA
Sayısal (MAT)	ACADDACBDCBBABD
Cevap Anh.	B ACADDACBDCBBABD
Sayısal (FEN)	CdCBbBAADABCBD
Cevap Anh.	B CBCBABAADABCBD

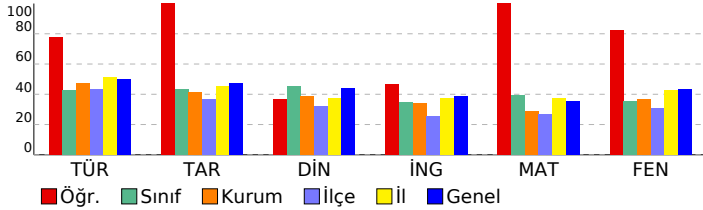

Sözel (TÜR)	S	D	Y	B%
Türkçe				
Bağlamdan yararlanarak bilmediği kelime ve kelime gruplarının anlamını tahmin eder.	3	0	1	0
Metindeki iş ve işlem basamaklarını kavrar.	1	1	0	100
Metnin konusunu belirler.	1	1	0	100
Faillerin anlam özelliklerini fark eder.	2	2	0	100
Yazdıklarını düzenler.	1	1	0	100
Metnin içeriğini yorumlar.	1	1	0	100
Metnin ana fikrini/ana duygusunu belirler.	1	1	0	100
Metinle ilgili soruları cevaplar.	1	1	0	100
Grafik, tablo ve çizelgeyle sunulan bilgileri yorumlar.	1	1	0	100
Medya metinlerini değerlendirir.	1	1	0	100
Noktalama işaretlerine dikkat ederek sesli ve sessiz okur.	1	1	0	100
Metindeki hikâye unsurlarını belirler.	1	1	0	100

Sözel (TAR)	S	D	Y	B%
Tarih				
İletişimi etkileyen tutum ve davranışları analiz ederek kendi tutum ve davranışlarını sorgular.	4	4	0	100
Bireysel ve toplumsal ilişkilerde olumlu iletişim yollarını kullanır.	5	5	0	100
Medyanın sosyal değişim ve etkileşimdeki rolünü tartışır.	1	1	0	100

Sözel (DİN)	S	D	Y	B%
Din K.ve A.B.				
Varlıklar âlemini özelliklerine göre ayırır eder.	5	4	0	80
Melekleri özellikleri ve görevlerine göre sınıflandırır.	5	1	4	20

Sözel (İNG)	S	D	Y	B%
İngilizce				
Students will be able to talk about other people's appearances and personalities.	2	1	1	50
Students will be able to understand a simple text about appearances, personalities, and comparisons including ex	4	2	2	50
Students will be able to report on appearances and personalities of other people.	4	3	1	75

Sayısal (MAT)	S	D	Y	B%
Matematik				
Tam sayılarla toplama ve çıkarma işlemlerini yapar, ilgili problemleri çözer.	8	8	0	100
Toplama işleminin özelliklerini akıcı işlem yapmak için birer strateji olarak kullanır.	4	4	0	100
Tam sayılarla çarpma ve bölme işlemlerini yapar.	3	3	0	100

Sayısal (FEN)	S	D	Y	B%
Fen				
Uzay teknolojilerini açıklar.	3	3	0	100
Basit bir teleskop modeli hazırlayarak sunar.	1	1	0	100
Yıldız kavramını açıklar.	3	2	1	67
Teleskobun gök bilimin gelişimindeki önemine yönelik çıkarımda bulunur.	3	2	1	67
Yıldız oluşum sürecinin farkına varır.	2	2	0	100
Teknoloji ile uzay araştırmaları arasındaki ilişkiyi açıklar.	1	1	0	100
Teleskobun yapısını ve ne işe yaradığını açıklar.	1	1	0	100
Uzay kirliliğinin nedenlerini ifade ederek bu kirliliğin yol açabileceği olası sonuçları tahmin eder.	1	1	0	100

SINAV SONUÇ BELGESİ							
ADANA / YÜREĞİR / KAZIM KARABEKİR ORTAOKULU							
Öğrenci				Numara		Sınıf	
HİRA KÜTÜK				650		7D	
Puan Türü	Puan	Genel Ort.	Dereceler				
			Snf	Kurum	İlçe	İl	Genel
LGS	▲ 404,932	325,460	7	17	32	135	4228
Puanı Hesaplanan:			93	247	631	20315	
Katılımlar:			25	94	248	646	20387

Ders	Soru	Doğru	Yanlış	Net	Başarı %	Sınıf Ort.	Kurum Ort.	Genel Ort.
Türkçe	15	12	2	11,33	76	▲ 6,39	▲ 7,12	▲ 7,49
Tarih	10	6	4	4,67	47	▲ 4,36	▲ 4,15	▼ 4,76
Din K.ve A.B.	10	8	2	7,33	73	▲ 4,52	▲ 3,90	▲ 4,39
İngilizce	10	8	0	8,00	80	▲ 3,44	▲ 3,40	▲ 3,87
Matematik	15	8	5	6,33	42	▲ 5,87	▲ 4,35	▲ 5,35
Fen	15	14	1	13,67	91	▲ 5,29	▲ 5,48	▲ 6,50
Toplam:	75	56	14	51,33	68	▲ 29,87	▲ 28,39	▲ 32,36

Soru No	123456789012345
Sözel (TÜR)	CBbBBCD CDdACDD
Cevap Anh.	B CBABBCDACDAACDD
Sözel (TAR)	dBCAdbACcD
Cevap Anh.	B ABCABAACBD
Sözel (DİN)	CACcBdDCDB
Cevap Anh.	B CACABBDCCB
Sözel (İNG)	D CDABD CA
Cevap Anh.	B DACDABDBCA
Sayısal (MAT)	bbADDACaDC Bbc
Cevap Anh.	B ACADDACBDCBBABD
Sayısal (FEN)	CBCBbBAADABCDD
Cevap Anh.	B CBCBABAADABCDD

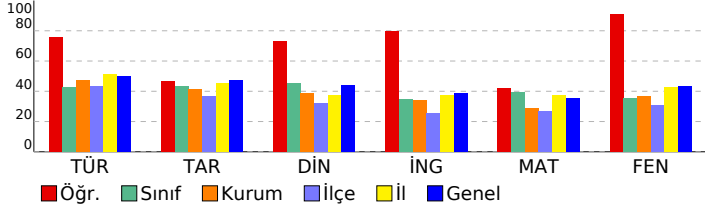

## 7. SINIF İŞLEYEN ZEKA TÜRKİYE GENELİ DENEME SINAVI

### DERSLERE GÖRE BAŞARI ANALİZİ

Sözel (TÜR)	S	D	Y	B%
<b>Türkçe</b>				
Bağlamdan yararlanarak bilmediği kelime ve kelime gruplarının anlamını tahmin eder.	3	2	1	67
Metindeki iş ve işlem basamaklarını kavrar.	1	1	0	100
Metnin konusunu belirler.	1	1	0	100
Fiillerin anlam özelliklerini fark eder.	2	2	0	100
Yazdıklarını düzenler.	1	0	0	0
Metnin içeriğini yorumlar.	1	1	0	100
Metnin ana fikrini/ana duygusunu belirler.	1	1	0	100
Metninle ilgili soruları cevaplar.	1	0	1	0
Grafik, tablo ve çizelgeyle sunulan bilgileri yorumlar.	1	1	0	100
Medya metinlerini değerlendirir.	1	1	0	100
Noktalama işaretlerine dikkat ederek sesli ve sessiz okur.	1	1	0	100
Metindeki hikâye unsurlarını belirler.	1	1	0	100

Sözel (TAR)	S	D	Y	B%
<b>Tarih</b>				
İletişimi etkileyen tutum ve davranışları analiz ederek kendi tutum ve davranışlarını sorgular.	4	2	2	50
Bireysel ve toplumsal ilişkilerde olumlu iletişim yollarını kullanır.	5	3	2	60
Medyanın sosyal değişim ve etkileşimdeki rolünü tartışır.	1	1	0	100

Sözel (DİN)	S	D	Y	B%
<b>Din K.ve A.B.</b>				
Varlıklar âlemini özelliklerine göre ayırır.	5	3	2	60
Melekleri özellikleri ve görevlerine göre sınıflandırır.	5	5	0	100

Sözel (İNG)	S	D	Y	B%
<b>İngilizce</b>				
Students will be able to talk about other people's appearances and personalities.	2	1	0	50
Students will be able to understand a simple text about appearances, personalities, and comparisons including ex	4	3	0	75
Students will be able to report on appearances and personalities of other people.	4	4	0	100

Sayısal (MAT)	S	D	Y	B%
<b>Matematik</b>				
Tam sayılarla toplama ve çıkarma işlemlerini yapar, ilgili problemleri çözer.	8	5	2	63
Toplama işleminin özelliklerini akıcı işlem yapmak için birer strateji olarak kullanır.	4	1	2	25
Tam sayılarla çarpma ve bölme işlemlerini yapar.	3	2	1	67

Sayısal (FEN)	S	D	Y	B%
<b>Fen</b>				
Uzay teknolojilerini açıklar.	3	3	0	100
Basit bir teleskop modeli hazırlayarak sunar.	1	1	0	100
Yıldız kavramını açıklar.	3	2	1	67
Teleskobun gök bilimin gelişimindeki önemine yönelik çıkarımda bulunur.	3	3	0	100
Yıldız oluşum sürecinin farkına varır.	2	2	0	100
Teknoloji ile uzay araştırmaları arasındaki ilişkiyi açıklar.	1	1	0	100
Teleskobun yapısını ve ne işe yaradığını açıklar.	1	1	0	100
Uzay kirliliğinin nedenlerini ifade ederek bu kirliliğin yol açabileceği olası sonuçları tahmin eder.	1	1	0	100

SINAV SONUÇ BELGESİ							
ADANA / YÜREĞİR / KAZIM KARABEKİR ORTAOKULU							
Öğrenci				Numara		Sınıf	
MEHMET EREM ALTUNOK				58		7D	
Puan Türü	Puan	Genel Ort.	Dereceler				
			Snf	Kurum	İlçe	İl	Genel
LGS	▼ 266,787	325,460	15	59	145	472	14742
Puanı Hesaplanan:			93	247	631	20315	
Katılımlar:			25	94	248	646	20387

Ders	Soru	Doğru	Yanlış	Net	Başarı %	Sınıf Ort.	Kurum Ort.	Genel Ort.
Türkçe	15	8	6	6,00	40	▼ 6,39	▼ 7,12	▼ 7,49
Tarih	10	4	4	2,67	27	▼ 4,36	▼ 4,15	▼ 4,76
Din K.ve A.B.	10	6	3	5,00	50	▲ 4,52	▲ 3,90	▲ 4,39
İngilizce	10	5	3	4,00	40	▲ 3,44	▲ 3,40	▲ 3,87
Matematik	15	3	10	-0,33	-2	▼ 5,87	▼ 4,35	▼ 5,35
Fen	15	5	6	3,00	20	▼ 5,29	▼ 5,48	▼ 6,50
<b>Toplam:</b>	<b>75</b>	<b>31</b>	<b>32</b>	<b>20,33</b>	<b>27</b>	<b>▼ 29,87</b>	<b>▼ 28,39</b>	<b>▼ 32,36</b>

Soru No	123456789012345
Sözel (TÜR)	b cDbbDdAcCDCB
Cevap Anh.	A ABBCDACDAADCDCB
Sözel (TAR)	aDa AC Bbd
Cevap Anh.	A BDBAACABCA
Sözel (DİN)	ABaCdCD Db
Cevap Anh.	A ABBCACDBDC
Sözel (İNG)	B cDAB dCb
Cevap Anh.	A BCADABDACD
Sayısal (MAT)	cbDdCa d dcacbC
Cevap Anh.	A ADDACBDBBACBAC
Sayısal (FEN)	adc cA cBCB bC
Cevap Anh.	A CBABAADABCBDDBC

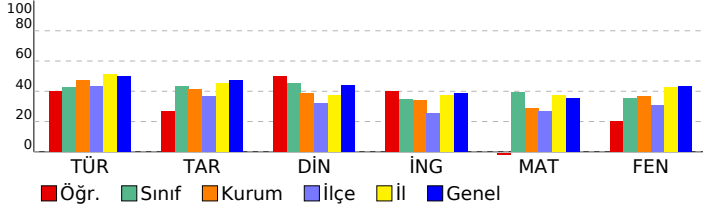

## 7. SINIF İŞLEYEN ZEKA TÜRKİYE GENELİ DENEME SINAVI

### DERSLERE GÖRE BAŞARI ANALİZİ

Sözel (TÜR)	S	D	Y	B%
<b>Türkçe</b>				
Bağlamdan yararlanarak bilmediği kelime ve kelime gruplarının anlamını tahmin eder.	3	2	1	67
Metindeki iş ve işlem basamaklarını kavrar.	1	0	0	0
Metnin konusunu belirler.	1	0	1	0
Fiillerin anlam özelliklerini fark eder.	2	2	0	100
Yazdıklarını düzenler.	1	0	1	0
Metnin içeriğini yorumlar.	1	0	1	0
Metnin ana fikrini/ana duygusunu belirler.	1	1	0	100
Metinle ilgili soruları cevaplar.	1	0	1	0
Grafik, tablo ve çizelgeyle sunulan bilgileri yorumlar.	1	0	1	0
Medya metinlerini değerlendirir.	1	1	0	100
Noktalama işaretlerine dikkat ederek sesli ve sessiz okur.	1	1	0	100
Metindeki hikâye unsurlarını belirler.	1	1	0	100

Sözel (TAR)	S	D	Y	B%
<b>Tarih</b>				
İletişimi etkileyen tutum ve davranışları analiz ederek kendi tutum ve davranışlarını sorgular.	4	1	3	25
Bireysel ve toplumsal ilişkilerde olumlu iletişim yollarını kullanır.	5	2	1	40
Medyanın sosyal değişim ve etkileşimdeki rolünü tartışır.	1	1	0	100

Sözel (DİN)	S	D	Y	B%
<b>Din K.ve A.B.</b>				
Varlıklar âlemini özelliklerine göre ayırır eder.	5	3	2	60
Melekleri özellikleri ve görevlerine göre sınıflandırır.	5	3	1	60

Sözel (İNG)	S	D	Y	B%
<b>İngilizce</b>				
Students will be able to talk about other people's appearances and personalities.	2	2	0	100
Students will be able to understand a simple text about appearances, personalities, and comparisons including ex	4	1	2	25
Students will be able to report on appearances and personalities of other people.	4	2	1	50

Sayısal (MAT)	S	D	Y	B%
<b>Matematik</b>				
Tam sayılarla toplama ve çıkarma işlemlerini yapar, ilgili problemleri çözer.	8	3	4	38
Toplama işleminin özelliklerini akıcı işlem yapmak için birer strateji olarak kullanır.	4	0	3	0
Tam sayılarla çarpma ve bölme işlemlerini yapar.	3	0	3	0

Sayısal (FEN)	S	D	Y	B%
<b>Fen</b>				
Uzay teknolojilerini açıklar.	3	2	1	67
Basit bir teleskop modeli hazırlayarak sunar.	1	0	1	0
Yıldız kavramını açıklar.	3	2	1	67
Teleskobun gök bilimin gelişimindeki önemine yönelik çıkarımda bulunur.	3	1	0	33
Yıldız oluşum sürecinin farkına varır.	2	0	2	0
Teknoloji ile uzay araştırmaları arasındaki ilişkiyi açıklar.	1	0	0	0
Teleskobun yapısını ve ne işe yaradığını açıklar.	1	0	0	0
Uzay kirliliğinin nedenlerini ifade ederek bu kirliliğin yol açabileceği olası sonuçları tahmin eder.	1	0	1	0

# SINAV SONUÇ BELGESİ

## ADANA / YÜREĞİR / KAZIM KARABEKİR ORTAOKULU

### 7. SINIF İŞLEYEN ZEKA TÜRKİYE GENELİ DENEME SINAVI

#### DERSLERE GÖRE BAŞARI ANALİZİ

Öğrenci	Numara	Sınıf
MELİSDÇÖREKLİ	179	7D

Puan Türü	Puan	Genel Ort.	Dereceler				
			Snf	Kurum	İlçe	İl	Genel
LGS	▲ 412,889	325,460	6	13	26	111	3654
Puanı Hesaplanan:			93	247	631	20315	
Katılımlar:			25	94	248	646	20387

Ders	Soru	Doğru	Yanlış	Net	Başarı %	Sınıf Ort.	Kurum Ort.	Genel Ort.
Türkçe	15	13	2	12,33	82	▲ 6,39	▲ 7,12	▲ 7,49
Tarih	10	7	3	6,00	60	▲ 4,36	▲ 4,15	▲ 4,76
Din K.ve A.B.	10	8	2	7,33	73	▲ 4,52	▲ 3,90	▲ 4,39
İngilizce	10	6	4	4,67	47	▲ 3,44	▲ 3,40	▲ 3,87
Matematik	15	12	2	11,33	76	▲ 5,87	▲ 4,35	▲ 5,35
Fen	15	11	4	9,67	64	▲ 5,29	▲ 5,48	▲ 6,50
Toplam:	75	57	17	51,33	68	▲ 29,87	▲ 28,39	▲ 32,36

Soru No	123456789012345
Sözel (TÜR)	CBABBCbACDAcCDD
Cevap Anh.	B CBABBCDACDAACDD
Sözel (TAR)	ABCdBdACaD
Cevap Anh.	B ABCABAACBD
Sözel (DİN)	CACAcBDbDB
Cevap Anh.	B CACABBDCDB
Sözel (İNG)	aACbABadCA
Cevap Anh.	B DACDABDBCA
Sayısal (MAT)	AaADaACBDCBBAB
Cevap Anh.	B ACADDACBDCBBABD
Sayısal (FEN)	CBCBbBAADABbabD
Cevap Anh.	B CBCBABAADABCBD

Sözel (TÜR)	S	D	Y	B%
Türkçe				
Bağlamdan yararlanarak bilmediği kelime ve kelime gruplarının anlamını tahmin eder.	3	1	2	33
Metindeki iş ve işlem basamaklarını kavrar.	1	1	0	100
Metnin konusunu belirler.	1	1	0	100
Fiillerin anlam özelliklerini fark eder.	2	2	0	100
Yazdıklarını düzenler.	1	1	0	100
Metnin içeriğini yorumlar.	1	1	0	100
Metnin ana fikrini/ana duygusunu belirler.	1	1	0	100
Metinle ilgili soruları cevaplar.	1	1	0	100
Grafik, tablo ve çizelgeyle sunulan bilgileri yorumlar.	1	1	0	100
Medya metinlerini değerlendirir.	1	1	0	100
Noktalama işaretlerine dikkat ederek sesli ve sessiz okur.	1	1	0	100
Metindeki hikâye unsurlarını belirler.	1	1	0	100

Sözel (TAR)	S	D	Y	B%
Tarih				
İletişimi etkileyen tutum ve davranışları analiz ederek kendi tutum ve davranışlarını sorgular.	4	3	1	75
Bireysel ve toplumsal ilişkilerde olumlu iletişim yollarını kullanır.	5	3	2	60
Medyanın sosyal değişim ve etkileşimdeki rolünü tartışır.	1	1	0	100

Sözel (DİN)	S	D	Y	B%
Din K.ve A.B.				
Varlıklar âlemini özelliklerine göre ayırır eder.	5	4	1	80
Melekleri özellikleri ve görevlerine göre sınıflandırır.	5	4	1	80

Sözel (İNG)	S	D	Y	B%
İngilizce				
Students will be able to talk about other people's appearances and personalities.	2	1	1	50
Students will be able to understand a simple text about appearances, personalities, and comparisons including ex	4	3	1	75
Students will be able to report on appearances and personalities of other people.	4	2	2	50

Sayısal (MAT)	S	D	Y	B%
Matematik				
Tam sayılarla toplama ve çıkarma işlemlerini yapar, ilgili problemleri çözer.	8	6	2	75
Toplama işleminin özelliklerini akıcı işlem yapmak için birer strateji olarak kullanır.	4	3	0	75
Tam sayılarla çarpma ve bölme işlemlerini yapar.	3	3	0	100

Sayısal (FEN)	S	D	Y	B%
Fen				
Uzay teknolojilerini açıklar.	3	1	2	33
Basit bir teleskop modeli hazırlayarak sunar.	1	1	0	100
Yıldız kavramını açıklar.	3	2	1	67
Teleskobun gök bilimin gelişimindeki önemine yönelik çıkarımda bulunur.	3	3	0	100
Yıldız oluşum sürecinin farkına varır.	2	2	0	100
Teknoloji ile uzay araştırmaları arasındaki ilişkiyi açıklar.	1	1	0	100
Teleskobun yapısını ve ne işe yaradığını açıklar.	1	0	1	0
Uzay kirliliğinin nedenlerini ifade ederek bu kirliliğin yol açabileceği olası sonuçları tahmin eder.	1	1	0	100

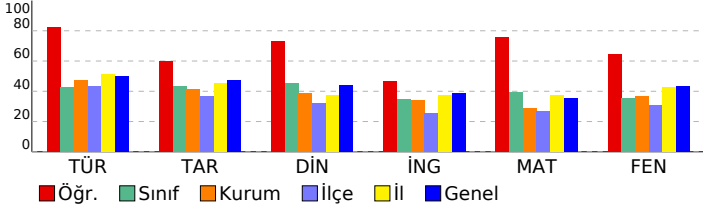

SINAV SONUÇ BELGESİ							
ADANA / YÜREĞİR / KAZIM KARABEKİR ORTAOKULU							
Öğrenci				Numara		Sınıf	
MUSTAFA EFE BALCI				85		7D	
Puan Türü	Puan	Genel Ort.	Dereceler				
			Snf	Kurum	İlçe	İl	Genel
LGS	▼ 245,064	325,460	20	68	173	519	16279
Puanı Hesaplanan:			93	247	631	20315	
Katılımlar:			25	94	248	646	20387

Ders	Soru	Doğru	Yanlış	Net	Başarı %	Sınıf Ort.	Kurum Ort.	Genel Ort.
Türkçe	15	6	9	3,00	20	▼ 6,39	▼ 7,12	▼ 7,49
Tarih	10	5	5	3,33	33	▼ 4,36	▼ 4,15	▼ 4,76
Din K.ve A.B.	10	3	7	0,67	7	▼ 4,52	▼ 3,90	▼ 4,39
İngilizce	10	3	7	0,67	7	▼ 3,44	▼ 3,40	▼ 3,87
Matematik	15	2	13	-2,33	-16	▼ 5,87	▼ 4,35	▼ 5,35
Fen	15	9	6	7,00	47	▲ 5,29	▲ 5,48	▲ 6,50
<b>Toplam:</b>	<b>75</b>	<b>28</b>	<b>47</b>	<b>12,33</b>	<b>16</b>	<b>▼ 29,87</b>	<b>▼ 28,39</b>	<b>▼ 32,36</b>

Soru No	123456789012345
Sözel (TÜR)	bcBdDdacAbDaDCc
Cevap Anh.	A ABBCDACDAADCDCB
Sözel (TAR)	aadcACbBCA
Cevap Anh.	A BDBAACABCA
Sözel (DİN)	cBdCcdbaDb
Cevap Anh.	A ABBCACDBDC
Sözel (İNG)	cdAccBadbD
Cevap Anh.	A BCADABDACD
Sayısal (MAT)	cabdbaDcbdbdBda
Cevap Anh.	A ADDACBDBBACBAC
Sayısal (FEN)	CBbdAAaAcCBacCB
Cevap Anh.	A CBABAADABCBDDBC

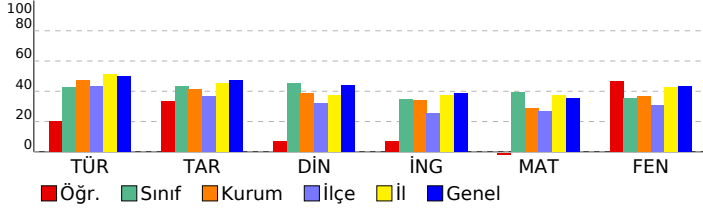

## 7. SINIF İŞLEYEN ZEKA TÜRKİYE GENELİ DENEME SINAVI

### DERSLERE GÖRE BAŞARI ANALİZİ

Sözel (TÜR)	S	D	Y	B%
<b>Türkçe</b>				
Bağlamdan yararlanarak bilmediği kelime ve kelime gruplarının anlamını tahmin eder.	3	1	2	33
Metindeki iş ve işlem basamaklarını kavrar.	1	0	1	0
Metnin konusunu belirler.	1	1	0	100
Fiillerin anlam özelliklerini fark eder.	2	1	1	50
Yazdıklarını düzenler.	1	0	1	0
Metnin içeriğini yorumlar.	1	0	1	0
Metnin ana fikrini/ana duygusunu belirler.	1	0	1	0
Metinle ilgili soruları cevaplar.	1	1	0	100
Grafik, tablo ve çizelgeyle sunulan bilgileri yorumlar.	1	1	0	100
Medya metinlerini değerlendirir.	1	0	1	0
Noktalama işaretlerine dikkat ederek sesli ve sessiz okur.	1	1	0	100
Metindeki hikâye unsurlarını belirler.	1	0	1	0

Sözel (TAR)	S	D	Y	B%
<b>Tarih</b>				
İletişimi etkileyen tutum ve davranışları analiz ederek kendi tutum ve davranışlarını sorgular.	4	1	3	25
Bireysel ve toplumsal ilişkilerde olumlu iletişim yollarını kullanır.	5	3	2	60
Medyanın sosyal değişim ve etkileşimdeki rolünü tartışır.	1	1	0	100

Sözel (DİN)	S	D	Y	B%
<b>Din K.ve A.B.</b>				
Varlıklar âlemini özelliklerine göre ayırır.	5	1	4	20
Melekleri özellikleri ve görevlerine göre sınıflandırır.	5	2	3	40

Sözel (İNG)	S	D	Y	B%
<b>İngilizce</b>				
Students will be able to talk about other people's appearances and personalities.	2	1	1	50
Students will be able to understand a simple text about appearances, personalities, and comparisons including ex	4	1	3	25
Students will be able to report on appearances and personalities of other people.	4	1	3	25

Sayısal (MAT)	S	D	Y	B%
<b>Matematik</b>				
Tam sayılarla toplama ve çıkarma işlemlerini yapar, ilgili problemleri çözer.	8	2	6	25
Toplama işleminin özelliklerini akıcı işlem yapmak için birer strateji olarak kullanır.	4	0	4	0
Tam sayılarla çarpma ve bölme işlemlerini yapar.	3	0	3	0

Sayısal (FEN)	S	D	Y	B%
<b>Fen</b>				
Uzay teknolojilerini açıklar.	3	3	0	100
Basit bir teleskop modeli hazırlayarak sunar.	1	1	0	100
Yıldız kavramını açıklar.	3	1	2	33
Teleskobun gök bilimin gelişimindeki önemine yönelik çıkarımda bulunur.	3	2	1	67
Yıldız oluşum sürecinin farkına varır.	2	2	0	100
Teknoloji ile uzay araştırmaları arasındaki ilişkiyi açıklar.	1	0	1	0
Teleskobun yapısını ve ne işe yaradığını açıklar.	1	0	1	0
Uzay kirliliğinin nedenlerini ifade ederek bu kirliliğin yol açabileceği olası sonuçları tahmin eder.	1	0	1	0

SINAV SONUÇ BELGESİ							
ADANA / YÜREĞİR / KAZIM KARABEKİR ORTAOKULU							
Öğrenci			Numara		Sınıf		
MUSTAFA SELİM AKSOY			106		7D		
Puan Türü	Puan	Genel Ort.	Dereceler				
			Snf	Kurum	İlçe	İl	Genel
LGS	▼ 245,774	325,460	18	66	171	517	16230
Puani Hesaplanan:			93	247	631	20315	
Katılımlar:			25	94	248	646	20387

Ders	Soru	Doğru	Yanlış	Net	Başarı %	Sınıf Ort.	Kurum Ort.	Genel Ort.
Türkçe	15	4	11	0,33	2	▼ 6,39	▼ 7,12	▼ 7,49
Tarih	10	1	9	-2,00	-20	▼ 4,36	▼ 4,15	▼ 4,76
Din K.ve A.B.	10	8	2	7,33	73	▲ 4,52	▲ 3,90	▲ 4,39
İngilizce	10	4	6	2,00	20	▼ 3,44	▼ 3,40	▼ 3,87
Matematik	15	7	8	4,33	29	▼ 5,87	▼ 4,35	▼ 5,35
Fen	15	5	10	1,67	11	▼ 5,29	▼ 5,48	▼ 6,50
<b>Toplam:</b>	<b>75</b>	<b>29</b>	<b>46</b>	<b>13,67</b>	<b>18</b>	<b>▼ 29,87</b>	<b>▼ 28,39</b>	<b>▼ 32,36</b>

Soru No	123456789012345
Sözel (TÜR)	aBABcaDdbacbdac
Cevap Anh.	B CBABBCDACDAACDD
Sözel (TAR)	cabcadcaBb
Cevap Anh.	B ABCBAAACBD
Sözel (DİN)	CACAcDCDB
Cevap Anh.	B CACABBDCCB
Sözel (İNG)	bAdccBDaCb
Cevap Anh.	B DACDABDBCA
Sayısal (MAT)	bCAAdbCaDbcBAdc
Cevap Anh.	B ACADDACBDCBBABD
Sayısal (FEN)	CBdacBdAacBdacb
Cevap Anh.	B CBCBABAADABCDD

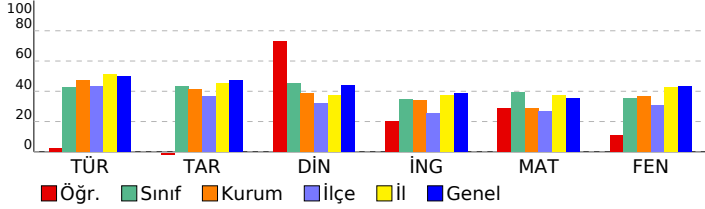

## 7. SINIF İŞLEYEN ZEKA TÜRKİYE GENELİ DENEME SINAVI

### DERSLERE GÖRE BAŞARI ANALİZİ

Sözel (TÜR)	S	D	Y	B%
Türkçe	3	2	1	67
Bağlamdan yararlanarak bilmediği kelime ve kelime gruplarının anlamını tahmin eder.	1	1	0	100
Metindeki iş ve işlem basamaklarını kavrar.	1	0	1	0
Metnin konusunu belirler.	1	0	1	0
Faillerin anlam özelliklerini fark eder.	2	0	2	0
Yazdıklarını düzenler.	1	0	1	0
Metnin içeriğini yorumlar.	1	0	1	0
Metnin ana fikrini/ana duygusunu belirler.	1	0	1	0
Metinle ilgili soruları cevaplar.	1	0	1	0
Grafik, tablo ve çizelgeyle sunulan bilgileri yorumlar.	1	0	1	0
Medya metinlerini değerlendirir.	1	0	1	0
Noktalama işaretlerine dikkat ederek sesli ve sessiz okur.	1	0	1	0
Metindeki hikâye unsurlarını belirler.	1	1	0	100

Sözel (TAR)	S	D	Y	B%
Tarih	4	1	3	25
İletişimi etkileyen tutum ve davranışları analiz ederek kendi tutum ve davranışlarını sorgular.	5	0	5	0
Bireysel ve toplumsal ilişkilerde olumlu iletişim yollarını kullanır.	1	0	1	0
Medyanın sosyal değişim ve etkileşimdeki rolünü tartışır.	1	0	1	0

Sözel (DİN)	S	D	Y	B%
Din K.ve A.B.	5	4	1	80
Varlıklar âlemini özelliklerine göre ayırır eder.	5	4	1	80
Melekleri özellikleri ve görevlerine göre sınıflandırır.	5	4	1	80

Sözel (İNG)	S	D	Y	B%
İngilizce	2	1	1	50
Students will be able to talk about other people's appearances and personalities.	4	2	2	50
Students will be able to understand a simple text about appearances, personalities, and comparisons including ex	4	1	3	25
Students will be able to report on appearances and personalities of other people.	4	1	3	25

Sayısal (MAT)	S	D	Y	B%
Matematik	8	5	3	63
Tam sayılarla toplama ve çıkarma işlemlerini yapar, ilgili problemleri çözer.	4	0	4	0
Toplama işleminin özelliklerini akıcı işlem yapmak için birer strateji olarak kullanır.	3	2	1	67
Tam sayılarla çarpma ve bölme işlemlerini yapar.	3	2	1	67

Sayısal (FEN)	S	D	Y	B%
Fen	3	0	3	0
Uzay teknolojilerini açıklar.	1	0	1	0
Basit bir teleskop modeli hazırlayarak sunar.	3	2	1	67
Yıldız kavramını açıklar.	3	0	100	
Teleskobun gök bilim gelişimindeki önemine yönelik çıkarımda bulunur.	2	0	2	0
Yıldız oluşum sürecinin farkına varır.	1	0	1	0
Teknoloji ile uzay araştırmaları arasındaki ilişkiyi açıklar.	1	0	1	0
Teleskobun yapısını ve ne işe yaradığını açıklar.	1	0	1	0
Uzay kirliliğinin nedenlerini ifade ederek bu kirliliğin yol açabileceği olası sonuçları tahmin eder.	1	0	1	0

SINAV SONUÇ BELGESİ							
ADANA / YÜREĞİR / KAZIM KARABEKİR ORTAOKULU							
Öğrenci				Numara		Sınıf	
NURTEN KARAMAN				47		7D	
Puan Türü	Puan	Genel Ort.	Dereceler				
			Snf	Kurum	İlçe	İl	Genel
LGS	▼ 255,326	325,460	16	60	155	493	15553
Puanı Hesaplanan:			93	247	631	20315	
Katılımlar:			25	94	248	646	20387

Ders	Soru	Doğru	Yanlış	Net	Başarı %	Sınıf Ort.	Kurum Ort.	Genel Ort.
Türkçe	15	8	7	5,67	38	▼ 6,39	▼ 7,12	▼ 7,49
Tarih	10	5	4	3,67	37	▼ 4,36	▼ 4,15	▼ 4,76
Din K.ve A.B.	10	7	3	6,00	60	▲ 4,52	▲ 3,90	▲ 4,39
İngilizce	10	4	6	2,00	20	▼ 3,44	▼ 3,40	▼ 3,87
Matematik	15	4	11	0,33	2	▼ 5,87	▼ 4,35	▼ 5,35
Fen	15	4	11	0,33	2	▼ 5,29	▼ 5,48	▼ 6,50
<b>Toplam:</b>	<b>75</b>	<b>32</b>	<b>42</b>	<b>18,00</b>	<b>24</b>	<b>▼ 29,87</b>	<b>▼ 28,39</b>	<b>▼ 32,36</b>

Soru No	123456789012345
Sözel (TÜR)	AaBbbAaDAdDCDDa
Cevap Anh.	A ABBCDACDAADCDCB
Sözel (TAR)	BDddAdc CA
Cevap Anh.	A BDBAACABCA
Sözel (DİN)	dcaCACDBDC
Cevap Anh.	A ABBCACDBDC
Sözel (İNG)	BCdaABccba
Cevap Anh.	A BCADABDACD
Sayısal (MAT)	AbDdddacDBbddca
Cevap Anh.	A ADDACBDBBACBAC
Sayısal (FEN)	bcccAbadcCBacCc
Cevap Anh.	A CBABAADABCBDDBC

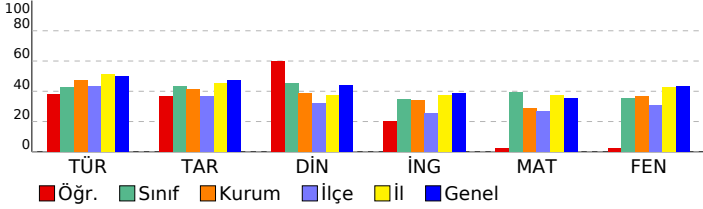

## 7. SINIF İŞLEYEN ZEKA TÜRKİYE GENELİ DENEME SINAVI

### DERSLERE GÖRE BAŞARI ANALİZİ

Sözel (TÜR)	S	D	Y	B%
<b>Türkçe</b>				
Bağlamdan yararlanarak bilmediği kelime ve kelime gruplarının anlamını tahmin eder.	3	1	2	33
Metindeki iş ve işlem basamaklarını kavrar.	1	0	1	0
Metnin konusunu belirler.	1	1	0	100
Faillerin anlam özelliklerini fark eder.	2	1	1	50
Yazdıklarını düzenler.	1	1	0	100
Metnin içeriğini yorumlar.	1	0	1	0
Metnin ana fikrini/ana duygusunu belirler.	1	1	0	100
Metinle ilgili soruları cevaplar.	1	1	0	100
Grafik, tablo ve çizelgeyle sunulan bilgileri yorumlar.	1	1	0	100
Medya metinlerini değerlendirir.	1	1	0	100
Noktalama işaretlerine dikkat ederek sesli ve sessiz okur.	1	0	1	0
Metindeki hikâye unsurlarını belirler.	1	0	1	0

Sözel (TAR)	S	D	Y	B%
<b>Tarih</b>				
İletişimi etkileyen tutum ve davranışları analiz ederek kendi tutum ve davranışlarını sorgular.	4	3	1	75
Bireysel ve toplumsal ilişkilerde olumlu iletişim yollarını kullanır.	5	2	2	40
Medyanın sosyal değişim ve etkileşimdeki rolünü tartışır.	1	0	1	0

Sözel (DİN)	S	D	Y	B%
<b>Din K.ve A.B.</b>				
Varlıklar âlemini özelliklerine göre ayırır.	5	3	2	60
Melekleri özellikleri ve görevlerine göre sınıflandırır.	5	4	1	80

Sözel (İNG)	S	D	Y	B%
<b>İngilizce</b>				
Students will be able to talk about other people's appearances and personalities.	2	2	0	100
Students will be able to understand a simple text about appearances, personalities, and comparisons including ex	4	2	2	50
Students will be able to report on appearances and personalities of other people.	4	0	4	0

Sayısal (MAT)	S	D	Y	B%
<b>Matematik</b>				
Tam sayılarla toplama ve çıkarma işlemlerini yapar, ilgili problemleri çözer.	8	2	6	25
Toplama işleminin özelliklerini akıcı işlem yapmak için birer strateji olarak kullanır.	4	1	3	25
Tam sayılarla çarpma ve bölme işlemlerini yapar.	3	1	2	33

Sayısal (FEN)	S	D	Y	B%
<b>Fen</b>				
Uzay teknolojilerini açıklar.	3	2	1	67
Basit bir teleskop modeli hazırlayarak sunar.	1	0	1	0
Yıldız kavramını açıklar.	3	1	2	33
Teleskobun gök bilimin gelişimindeki önemine yönelik çıkarımda bulunur.	3	0	3	0
Yıldız oluşum sürecinin farkına varır.	2	1	1	50
Teknoloji ile uzay araştırmaları arasındaki ilişkiyi açıklar.	1	0	1	0
Teleskobun yapısını ve ne işe yaradığını açıklar.	1	0	1	0
Uzay kirliliğinin nedenlerini ifade ederek bu kirliliğin yol açabileceği olası sonuçları tahmin eder.	1	0	1	0

SINAV SONUÇ BELGESİ							
ADANA / YÜREĞİR / KAZIM KARABEKİR ORTAOKULU							
Öğrenci			Numara		Sınıf		
RASHA M AEID			14		7D		
Puan Türü	Puan	Genel Ort.	Dereceler				
			Snf	Kurum	İlçe	İl	Genel
LGS	▼ 292,264	325,460	12	53	120	415	12829
Puanı Hesaplanan:			93	247	631	20315	
Katılımlar:			25	94	248	646	20387

Ders	Soru	Doğru	Yanlış	Net	Başarı %	Sınıf Ort.	Kurum Ort.	Genel Ort.
Türkçe	15	6	9	3,00	20	▼ 6,39	▼ 7,12	▼ 7,49
Tarih	10	3	7	0,67	7	▼ 4,36	▼ 4,15	▼ 4,76
Din K.ve A.B.	10	6	4	4,67	47	▲ 4,52	▲ 3,90	▲ 4,39
İngilizce	10	3	7	0,67	7	▼ 3,44	▼ 3,40	▼ 3,87
Matematik	15	9	6	7,00	47	▲ 5,87	▲ 4,35	▲ 5,35
Fen	15	8	7	5,67	38	▲ 5,29	▲ 5,48	▼ 6,50
<b>Toplam:</b>	<b>75</b>	<b>35</b>	<b>40</b>	<b>21,67</b>	<b>29</b>	<b>▼ 29,87</b>	<b>▼ 28,39</b>	<b>▼ 32,36</b>

Soru No	123456789012345
Sözel (TÜR)	bcdCbCcAcDbcCa
Cevap Anh.	A ABBCDACDAADCDCB
Sözel (TAR)	BbBAbdcadb
Cevap Anh.	A BDBAACABCA
Sözel (DİN)	bcdCAaDBDC
Cevap Anh.	A ABBCACDBDC
Sözel (İNG)	dbdCdaACb
Cevap Anh.	A BCADABDACD
Sayısal (MAT)	ADDcCBDccaACcbC
Cevap Anh.	A ADDACBDBBACBAC
Sayısal (FEN)	dBcBdADAcbcDcCB
Cevap Anh.	A CBABAADABCBDDBC

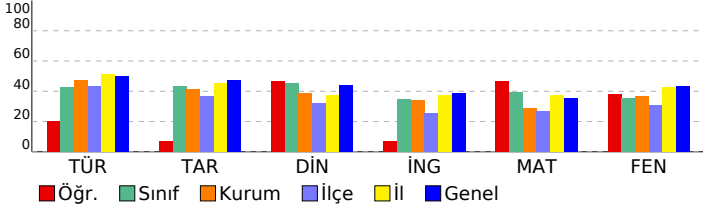

## 7. SINIF İŞLEYEN ZEKA TÜRKİYE GENELİ DENEME SINAVI

### DERSLERE GÖRE BAŞARI ANALİZİ

Sözel (TÜR)	S	D	Y	B%
Türkçe	3	1	2	33
Bağlamdan yararlanarak bilmediği kelime ve kelime gruplarının anlamını tahmin eder.	1	0	1	0
Metindeki iş ve işlem basamaklarını kavrar.	1	0	1	0
Metnin konusunu belirler.	1	0	1	0
Faillerin anlam özelliklerini fark eder.	2	1	1	50
Yazdıklarını düzenler.	1	0	1	0
Metnin içeriğini yorumlar.	1	1	0	100
Metnin ana fikrini/ana duygusunu belirler.	1	0	1	0
Metinle ilgili soruları cevaplar.	1	1	0	100
Grafik, tablo ve çizelgeyle sunulan bilgileri yorumlar.	1	1	0	100
Medya metinlerini değerlendirir.	1	0	1	0
Noktalama işaretlerine dikkat ederek sesli ve sessiz okur.	1	1	0	100
Metindeki hikâye unsurlarını belirler.	1	0	1	0

Sözel (TAR)	S	D	Y	B%
Tarih	4	2	2	50
İletişimi etkileyen tutum ve davranışları analiz ederek kendi tutum ve davranışlarını sorgular.	5	1	4	20
Bireysel ve toplumsal ilişkilerde olumlu iletişim yollarını kullanır.	1	0	1	0
Medyanın sosyal değişim ve etkileşimdeki rolünü tartışır.	1	0	1	0

Sözel (DİN)	S	D	Y	B%
Din K.ve A.B.	5	2	3	40
Varlıklar âlemini özelliklerine göre ayırır.	5	4	1	80
Melekleri özellikleri ve görevlerine göre sınıflandırır.	5	4	1	80

Sözel (İNG)	S	D	Y	B%
İngilizce	4	2	2	50
Students will be able to talk about other people's appearances and personalities.	4	1	3	25
Students will be able to understand a simple text about appearances, personalities, and comparisons including ex	4	2	2	50
Students will be able to report on appearances and personalities of other people.	4	2	2	50

Sayısal (MAT)	S	D	Y	B%
Matematik	8	7	1	88
Tam sayılarla toplama ve çıkarma işlemlerini yapar, ilgili problemleri çözer.	4	0	4	0
Toplama işleminin özelliklerini akıcı işlem yapmak için birer strateji olarak kullanır.	4	2	2	50
Tam sayılarla çarpma ve bölme işlemlerini yapar.	3	2	1	67

Sayısal (FEN)	S	D	Y	B%
Fen	3	0	3	0
Uzay teknolojilerini açıklar.	1	1	0	100
Basit bir teleskop modeli hazırlayarak sunar.	3	1	2	33
Yıldız kavramını açıklar.	3	3	0	100
Teleskobun gök bilimin gelişimindeki önemine yönelik çıkarımda bulunur.	2	1	1	50
Yıldız oluşum sürecinin farkına varır.	1	1	0	100
Teknoloji ile uzay araştırmaları arasındaki ilişkiyi açıklar.	1	1	0	100
Teleskobun yapısını ve ne işe yaradığını açıklar.	1	1	0	100
Uzay kirliliğinin nedenlerini ifade ederek bu kirliliğin yol açabileceği olası sonuçları tahmin eder.	1	0	1	0



SINAV SONUÇ BELGESİ							
ADANA / YÜREĞİR / KAZIM KARABEKİR ORTAOKULU							
Öğrenci			Numara		Sınıf		
SAMET KÖŞGEROĞLU			161		7D		
Puan Türü	Puan	Genel Ort.	Dereceler				
			Snf	Kurum	İlçe	İl	Genel
LGS	▼ 219,804	325,460	22	80	197	558	18039
Puanı Hesaplanan:			93	247	631	20315	
Katılımlar:			25	94	248	646	20387

Ders	Soru	Doğru	Yanlış	Net	Başarı %	Sınıf Ort.	Kurum Ort.	Genel Ort.
Türkçe	15	4	11	0,33	2	▼ 6,39	▼ 7,12	▼ 7,49
Tarih	10	5	5	3,33	33	▼ 4,36	▼ 4,15	▼ 4,76
Din K.ve A.B.	10	6	4	4,67	47	▲ 4,52	▲ 3,90	▲ 4,39
İngilizce	10	3	7	0,67	7	▼ 3,44	▼ 3,40	▼ 3,87
Matematik	15	5	10	1,67	11	▼ 5,87	▼ 4,35	▼ 5,35
Fen	15	3	12	-1,00	-7	▼ 5,29	▼ 5,48	▼ 6,50
<b>Toplam:</b>	<b>75</b>	<b>26</b>	<b>49</b>	<b>9,67</b>	<b>13</b>	<b>▼29,87</b>	<b>▼28,39</b>	<b>▼32,36</b>

Soru No	123456789012345
Sözel (TÜR)	caBdbAabddbbDaB
Cevap Anh.	A ABBCDACDAADCDCB
Sözel (TAR)	BaBcAbdcCA
Cevap Anh.	A BDBAACABCA
Sözel (DİN)	bBBbACDBaa
Cevap Anh.	A ABBCACDBDC
Sözel (İNG)	aacDbcDAda
Cevap Anh.	A BCADABDACD
Sayısal (MAT)	AbcAaacdbaAbBbC
Cevap Anh.	A ADDACBDBBACBAC
Sayısal (FEN)	dabaAbbcabBabCa
Cevap Anh.	A CBABAADABCBDDBC

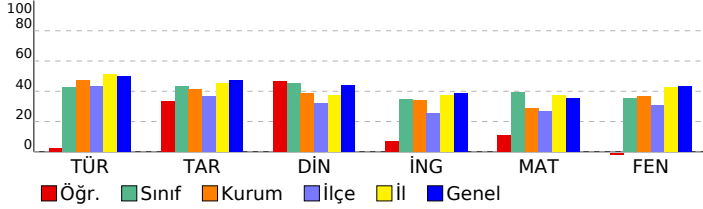

## 7. SINIF İŞLEYEN ZEKA TÜRKİYE GENELİ DENEME SINAVI

### DERSLERE GÖRE BAŞARI ANALİZİ

Sözel (TÜR)	S	D	Y	B%
<b>Türkçe</b>				
Bağlamdan yararlanarak bilmediği kelime ve kelime gruplarının anlamını tahmin eder.	3	0	3	0
Metindeki iş ve işlem basamaklarını kavrar.	1	0	1	0
Metnin konusunu belirler.	1	1	0	100
Faillerin anlam özelliklerini fark eder.	2	1	1	50
Yazdıklarını düzenler.	1	1	0	100
Metnin içeriğini yorumlar.	1	0	1	0
Metnin ana fikrini/ana duygusunu belirler.	1	0	1	0
Metinle ilgili soruları cevaplar.	1	0	1	0
Grafik, tablo ve çizelgeyle sunulan bilgileri yorumlar.	1	0	1	0
Medya metinlerini değerlendirir.	1	0	1	0
Noktalama işaretlerine dikkat ederek sesli ve sessiz okur.	1	0	1	0
Metindeki hikâye unsurlarını belirler.	1	1	0	100

Sözel (TAR)	S	D	Y	B%
<b>Tarih</b>				
İletişimi etkileyen tutum ve davranışları analiz ederek kendi tutum ve davranışlarını sorgular.	4	3	1	75
Bireysel ve toplumsal ilişkilerde olumlu iletişim yollarını kullanır.	5	2	3	40
Medyanın sosyal değişim ve etkileşimdeki rolünü tartışır.	1	0	1	0

Sözel (DİN)	S	D	Y	B%
<b>Din K.ve A.B.</b>				
Varlıklar âlemini özelliklerine göre ayırır eder.	5	2	3	40
Melekleri özellikleri ve görevlerine göre sınıflandırır.	5	4	1	80

Sözel (İNG)	S	D	Y	B%
<b>İngilizce</b>				
Students will be able to talk about other people's appearances and personalities.	2	0	2	0
Students will be able to understand a simple text about appearances, personalities, and comparisons including ex	4	1	3	25
Students will be able to report on appearances and personalities of other people.	4	2	2	50

Sayısal (MAT)	S	D	Y	B%
<b>Matematik</b>				
Tam sayılarla toplama ve çıkarma işlemlerini yapar, ilgili problemleri çözer.	8	3	5	38
Toplama işleminin özelliklerini akıcı işlem yapmak için birer strateji olarak kullanır.	4	1	3	25
Tam sayılarla çarpma ve bölme işlemlerini yapar.	3	1	2	33

Sayısal (FEN)	S	D	Y	B%
<b>Fen</b>				
Uzay teknolojilerini açıklar.	3	1	2	33
Basit bir teleskop modeli hazırlayarak sunar.	1	0	1	0
Yıldız kavramını açıklar.	3	1	2	33
Teleskobun gök bilimin gelişimindeki önemine yönelik çıkarımda bulunur.	3	0	3	0
Yıldız oluşum sürecinin farkına varır.	2	1	1	50
Teknoloji ile uzay araştırmaları arasındaki ilişkiyi açıklar.	1	0	1	0
Teleskobun yapısını ve ne işe yaradığını açıklar.	1	0	1	0
Uzay kirliliğinin nedenlerini ifade ederek bu kirliliğin yol açabileceği olası sonuçları tahmin eder.	1	0	1	0

SINAV SONUÇ BELGESİ							
ADANA / YÜREĞİR / KAZIM KARABEKİR ORTAOKULU							
Öğrenci			Numara		Sınıf		
SILA NAZ GEMALMAZ			204		7D		
Puan Türü	Puan	Genel Ort.	Dereceler				
			Snf	Kurum	İlçe	İl	Genel
LGS	▲ 457,993	325,460	2	4	4	25	974
Puanı Hesaplanan:			93	247	631	20315	
Katılımlar:			25	94	248	646	20387

Ders	Soru	Doğru	Yanlış	Net	Başarı %	Sınıf Ort.	Kurum Ort.	Genel Ort.
Türkçe	15	14	1	13,67	91	▲ 6,39	▲ 7,12	▲ 7,49
Tarih	10	9	1	8,67	87	▲ 4,36	▲ 4,15	▲ 4,76
Din K.ve A.B.	10	9	1	8,67	87	▲ 4,52	▲ 3,90	▲ 4,39
İngilizce	10	7	3	6,00	60	▲ 3,44	▲ 3,40	▲ 3,87
Matematik	15	14	1	13,67	91	▲ 5,87	▲ 4,35	▲ 5,35
Fen	15	13	2	12,33	82	▲ 5,29	▲ 5,48	▲ 6,50
<b>Toplam:</b>	<b>75</b>	<b>66</b>	<b>9</b>	<b>63,00</b>	<b>84</b>	<b>▲ 29,87</b>	<b>▲ 28,39</b>	<b>▲ 32,36</b>

Soru No	123456789012345
Sözel (TÜR)	ABBCDACDAADDCB
Cevap Anh.	A
Sözel (TAR)	BDBAACDBCA
Cevap Anh.	A
Sözel (DİN)	ABaCACDBDC
Cevap Anh.	A
Sözel (İNG)	BCdDABDgCb
Cevap Anh.	A
Sayısal (MAT)	ADDACBDBBACBAb
Cevap Anh.	A
Sayısal (FEN)	CBbBAADABCaDDCB
Cevap Anh.	A

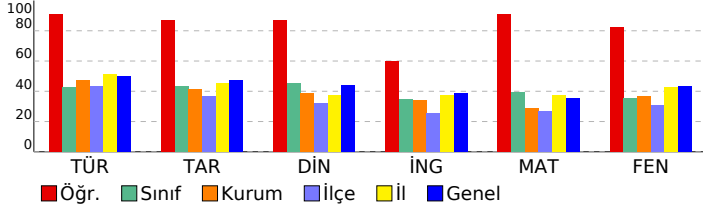

## 7. SINIF İŞLEYEN ZEKA TÜRKİYE GENELİ DENEME SINAVI

### DERSLERE GÖRE BAŞARI ANALİZİ

Sözel (TÜR)	S	D	Y	B%
Türkçe				
Bağlamdan yararlanarak bilmediği kelime ve kelime gruplarının anlamını tahmin eder.	3	3	0	100
Metindeki iş ve işlem basamaklarını kavrar.	1	1	0	100
Metnin konusunu belirler.	1	1	0	100
Faillerin anlam özelliklerini fark eder.	2	2	0	100
Yazdıklarını düzenler.	1	1	0	100
Metnin içeriğini yorumlar.	1	1	0	100
Metnin ana fikrini/ana duygusunu belirler.	1	1	0	100
Metninle ilgili soruları cevaplar.	1	1	0	100
Grafik, tablo ve çizelgeyle sunulan bilgileri yorumlar.	1	1	0	100
Medya metinlerini değerlendirir.	1	0	1	0
Noktalama işaretlerine dikkat ederek sesli ve sessiz okur.	1	1	0	100
Metindeki hikâye unsurlarını belirler.	1	1	0	100

Sözel (TAR)	S	D	Y	B%
Tarih				
İletişimi etkileyen tutum ve davranışları analiz ederek kendi tutum ve davranışlarını sorgular.	4	4	0	100
Bireysel ve toplumsal ilişkilerde olumlu iletişim yollarını kullanır.	5	4	1	80
Medyanın sosyal değişim ve etkileşimdeki rolünü tartışır.	1	1	0	100

Sözel (DİN)	S	D	Y	B%
Din K.ve A.B.				
Varlıklar âlemini özelliklerine göre ayırır eder.	5	4	1	80
Melekleri özellikleri ve görevlerine göre sınıflandırır.	5	5	0	100

Sözel (İNG)	S	D	Y	B%
İngilizce				
Students will be able to talk about other people's appearances and personalities.	2	2	0	100
Students will be able to understand a simple text about appearances, personalities, and comparisons including ex	4	2	2	50
Students will be able to report on appearances and personalities of other people.	4	3	1	75

Sayısal (MAT)	S	D	Y	B%
Matematik				
Tam sayılarla toplama ve çıkarma işlemlerini yapar, ilgili problemleri çözer.	8	7	1	88
Toplama işleminin özelliklerini akıcı işlem yapmak için birer strateji olarak kullanır.	4	4	0	100
Tam sayılarla çarpma ve bölme işlemlerini yapar.	3	3	0	100

Sayısal (FEN)	S	D	Y	B%
Fen				
Uzay teknolojilerini açıklar.	3	2	1	67
Basit bir teleskop modeli hazırlayarak sunar.	1	1	0	100
Yıldız kavramını açıklar.	3	2	1	67
Teleskobun gök bilimin gelişimindeki önemine yönelik çıkarımda bulunur.	3	3	0	100
Yıldız oluşum sürecinin farkına varır.	2	2	0	100
Teknoloji ile uzay araştırmaları arasındaki ilişkiyi açıklar.	1	1	0	100
Teleskobun yapısını ve ne işe yaradığını açıklar.	1	1	0	100
Uzay kirliliğinin nedenlerini ifade ederek bu kirliliğin yol açabileceği olası sonuçları tahmin eder.	1	1	0	100

SINAV SONUÇ BELGESİ							
ADANA / YÜREĞİR / KAZIM KARABEKİR ORTAOKULU							
Öğrenci				Numara		Sınıf	
UMUT ÇEVİK				87		7D	
Puan Türü	Puan	Genel Ort.	Dereceler				
			Snf	Kurum	İlçe	İl	Genel
LGS	▲ 383,815	325,460	8	22	40	185	5778
Puanı Hesaplanan:			93	247	631	20315	
Katılımlar:			25	94	248	646	20387

Ders	Soru	Doğru	Yanlış	Net	Başarı %	Sınıf Ort.	Kurum Ort.	Genel Ort.
Türkçe	15	10	4	8,67	58	▲ 6,39	▲ 7,12	▲ 7,49
Tarih	10	7	3	6,00	60	▲ 4,36	▲ 4,15	▲ 4,76
Din K.ve A.B.	10	5	4	3,67	37	▼ 4,52	▼ 3,90	▼ 4,39
İngilizce	10	4	6	2,00	20	▼ 3,44	▼ 3,40	▼ 3,87
Matematik	15	11	4	9,67	64	▲ 5,87	▲ 4,35	▲ 5,35
Fen	15	13	2	12,33	82	▲ 5,29	▲ 5,48	▲ 6,50
Toplam:	75	50	23	42,33	56	▲ 29,87	▲ 28,39	▲ 32,36

Soru No	123456789012345
Sözel (TÜR)	bBaC AdDbADCDCB
Cevap Anh.	A
Sözel (TAR)	cDBdACdBCA
Cevap Anh.	A
Sözel (DİN)	ABBcCbCd*
Cevap Anh.	A
Sözel (İNG)	daAdcBcAdb
Cevap Anh.	A
Sayısal (MAT)	AaDAdcDBcBACBAa
Cevap Anh.	A
Sayısal (FEN)	CBbBAADABCbaDCB
Cevap Anh.	A

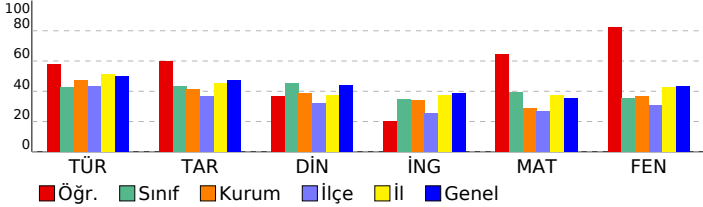

## 7. SINIF İŞLEYEN ZEKA TÜRKİYE GENELİ DENEME SINAVI

### DERSLERE GÖRE BAŞARI ANALİZİ

Sözel (TÜR)	S	D	Y	B%
Türkçe				
Bağlamdan yararlanarak bilmediği kelime ve kelime gruplarının anlamını tahmin eder.	3	1	1	33
Metindeki iş ve işlem basamaklarını kavrar.	1	1	0	100
Metnin konusunu belirler.	1	0	1	0
Faillerin anlam özelliklerini fark eder.	2	2	0	100
Yazdıklarını düzenler.	1	1	0	100
Metnin içeriğini yorumlar.	1	0	1	0
Metnin ana fikrini/ana duygusunu belirler.	1	1	0	100
Metinle ilgili soruları cevaplar.	1	0	1	0
Grafik, tablo ve çizelgeyle sunulan bilgileri yorumlar.	1	1	0	100
Medya metinlerini değerlendirir.	1	1	0	100
Noktalama işaretlerine dikkat ederek sesli ve sessiz okur.	1	1	0	100
Metindeki hikâye unsurlarını belirler.	1	1	0	100

Sözel (TAR)	S	D	Y	B%
Tarih				
İletişimi etkileyen tutum ve davranışları analiz ederek kendi tutum ve davranışlarını sorgular.	4	3	1	75
Bireysel ve toplumsal ilişkilerde olumlu iletişim yollarını kullanır.	5	3	2	60
Medyanın sosyal değişim ve etkileşimdeki rolünü tartışır.	1	1	0	100

Sözel (DİN)	S	D	Y	B%
Din K.ve A.B.				
Varlıklar âlemini özelliklerine göre ayırır eder.	5	3	1	60
Melekleri özellikleri ve görevlerine göre sınıflandırır.	5	2	3	40

Sözel (İNG)	S	D	Y	B%
İngilizce				
Students will be able to talk about other people's appearances and personalities.	2	1	1	50
Students will be able to understand a simple text about appearances, personalities, and comparisons including ex	4	1	3	25
Students will be able to report on appearances and personalities of other people.	4	2	2	50

Sayısal (MAT)	S	D	Y	B%
Matematik				
Tam sayılarla toplama ve çıkarma işlemlerini yapar, ilgili problemleri çözer.	8	5	3	63
Toplama işleminin özelliklerini akıcı işlem yapmak için birer strateji olarak kullanır.	4	3	1	75
Tam sayılarla çarpma ve bölme işlemlerini yapar.	3	3	0	100

Sayısal (FEN)	S	D	Y	B%
Fen				
Uzay teknolojilerini açıklar.	3	3	0	100
Basit bir teleskop modeli hazırlayarak sunar.	1	1	0	100
Yıldız kavramını açıklar.	3	2	1	67
Teleskobun gök bilimin gelişimindeki önemine yönelik çıkarımda bulunur.	3	3	0	100
Yıldız oluşum sürecinin farkına varır.	2	2	0	100
Teknoloji ile uzay araştırmaları arasındaki ilişkiyi açıklar.	1	1	0	100
Teleskobun yapısını ve ne işe yaradığını açıklar.	1	0	1	0
Uzay kirliliğinin nedenlerini ifade ederek bu kirliliğin yol açabileceği olası sonuçları tahmin eder.	1	1	0	100

SINAV SONUÇ BELGESİ							
ADANA / YÜREĞİR / KAZIM KARABEKİR ORTAOKULU							
Öğrenci				Numara		Sınıf	
UMUT MUTLU				290		7D	
Puan Türü	Puan	Genel Ort.	Dereceler				
			Snf	Kurum	İlçe	İl	Genel
LGS	▼ 271,635	325,460	14	58	139	460	14385
Puanı Hesaplanan:			93	247	631	20315	
Katılımlar:			25	94	248	646	20387

Ders	Soru	Doğru	Yanlış	Net	Başarı %	Sınıf Ort.	Kurum Ort.	Genel Ort.
Türkçe	15	7	6	5,00	33	▼ 6,39	▼ 7,12	▼ 7,49
Tarih	10	5	5	3,33	33	▼ 4,36	▼ 4,15	▼ 4,76
Din K.ve A.B.	10	6	3	5,00	50	▲ 4,52	▲ 3,90	▲ 4,39
İngilizce	10	4	6	2,00	20	▼ 3,44	▼ 3,40	▼ 3,87
Matematik	15	6	8	3,33	22	▼ 5,87	▼ 4,35	▼ 5,35
Fen	15	5	10	1,67	11	▼ 5,29	▼ 5,48	▼ 6,50
<b>Toplam:</b>	<b>75</b>	<b>33</b>	<b>38</b>	<b>20,33</b>	<b>27</b>	<b>▼29,87</b>	<b>▼28,39</b>	<b>▼32,36</b>

Soru No	123456789012345
Sözel (TÜR)	Acc DAbDcdD aCB
Cevap Anh.	A ABBCDACDAADCDCB
Sözel (TAR)	aDBbcdABdA
Cevap Anh.	A BDBAACABCA
Sözel (DİN)	cB CACDaDb
Cevap Anh.	A ABBCACDBDC
Sözel (İNG)	BddbcbDdbdD
Cevap Anh.	A BCADABDACD
Sayısal (MAT)	dbDACcDB cAbdcd
Cevap Anh.	A ADDACBDBBACBAC
Sayısal (FEN)	dBbcAdacBCaabdB
Cevap Anh.	A CBABAADABCBDDBC

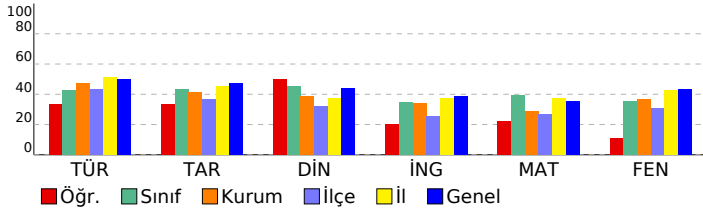

## 7. SINIF İŞLEYEN ZEKA TÜRKİYE GENELİ DENEME SINAVI

### DERSLERE GÖRE BAŞARI ANALİZİ

Sözel (TÜR)	S	D	Y	B%
<b>Türkçe</b>				
Bağlamdan yararlanarak bilmediği kelime ve kelime gruplarının anlamını tahmin eder.	3	2	1	67
Metindeki iş ve işlem basamaklarını kavrar.	1	0	1	0
Metnin konusunu belirler.	1	0	1	0
Faillerin anlam özelliklerini fark eder.	2	0	1	0
Yazdıklarını düzenler.	1	1	0	100
Metnin içeriğini yorumlar.	1	0	1	0
Metnin ana fikrini/ana duygusunu belirler.	1	1	0	100
Metinle ilgili soruları cevaplar.	1	0	1	0
Grafik, tablo ve çizelgeyle sunulan bilgileri yorumlar.	1	1	0	100
Medya metinlerini değerlendirir.	1	0	0	0
Noktalama işaretlerine dikkat ederek sesli ve sessiz okur.	1	1	0	100
Metindeki hikâye unsurlarını belirler.	1	1	0	100

Sözel (TAR)	S	D	Y	B%
<b>Tarih</b>				
İletişimi etkileyen tutum ve davranışları analiz ederek kendi tutum ve davranışlarını sorgular.	4	2	2	50
Bireysel ve toplumsal ilişkilerde olumlu iletişim yollarını kullanır.	5	3	2	60
Medyanın sosyal değişim ve etkileşimdeki rolünü tartışır.	1	0	1	0

Sözel (DİN)	S	D	Y	B%
<b>Din K.ve A.B.</b>				
Varlıklar âlemini özelliklerine göre ayırır.	5	2	2	40
Melekleri özellikleri ve görevlerine göre sınıflandırır.	5	4	1	80

Sözel (İNG)	S	D	Y	B%
<b>İngilizce</b>				
Students will be able to talk about other people's appearances and personalities.	2	2	0	100
Students will be able to understand a simple text about appearances, personalities, and comparisons including ex	4	1	3	25
Students will be able to report on appearances and personalities of other people.	4	1	3	25

Sayısal (MAT)	S	D	Y	B%
<b>Matematik</b>				
Tam sayılarla toplama ve çıkarma işlemlerini yapar, ilgili problemleri çözer.	8	3	5	38
Toplama işleminin özelliklerini akıcı işlem yapmak için birer strateji olarak kullanır.	4	2	1	50
Tam sayılarla çarpma ve bölme işlemlerini yapar.	3	1	2	33

Sayısal (FEN)	S	D	Y	B%
<b>Fen</b>				
Uzay teknolojilerini açıklar.	3	1	2	33
Basit bir teleskop modeli hazırlayarak sunar.	1	1	0	100
Yıldız kavramını açıklar.	3	1	2	33
Teleskobun gök bilimin gelişimindeki önemine yönelik çıkarımda bulunur.	3	1	2	33
Yıldız oluşum sürecinin farkına varır.	2	1	1	50
Teknoloji ile uzay araştırmaları arasındaki ilişkiyi açıklar.	1	0	1	0
Teleskobun yapısını ve ne işe yaradığını açıklar.	1	0	1	0
Uzay kirliliğinin nedenlerini ifade ederek bu kirliliğin yol açabileceği olası sonuçları tahmin eder.	1	0	1	0

SINAV SONUÇ BELGESİ							
ADANA / YÜREĞİR / KAZIM KARABEKİR ORTAOKULU							
Öğrenci			Numara	Sınıf			
YAĞIZ KAĞAN YETİM			190	7D			
Puan Türü	Puan	Genel Ort.	Dereceler				
			Snf	Kurum	İlçe	İl	Genel
LGS	▼ 284,421	325,460	13	54	125	427	13396
Puanı Hesaplanan:			93	247	631	20315	
Katılımlar:			25	94	248	646	20387

Ders	Soru	Doğru	Yanlış	Net	Başarı %	Sınıf Ort.	Kurum Ort.	Genel Ort.
Türkçe	15	8	3	7,00	47	▲ 6,39	▼ 7,12	▼ 7,49
Tarih	10	4	5	2,33	23	▼ 4,36	▼ 4,15	▼ 4,76
Din K.ve A.B.	10	3	6	1,00	10	▼ 4,52	▼ 3,90	▼ 4,39
İngilizce	10	5	5	3,33	33	▼ 3,44	▼ 3,40	▼ 3,87
Matematik	15	8	4	6,67	44	▲ 5,87	▲ 4,35	▲ 5,35
Fen	15	3	8	0,33	2	▼ 5,29	▼ 5,48	▼ 6,50
<b>Toplam:</b>	<b>75</b>	<b>31</b>	<b>31</b>	<b>20,67</b>	<b>28</b>	<b>▼ 29,87</b>	<b>▼ 28,39</b>	<b>▼ 32,36</b>

Soru No	123456789012345
Sözel (TÜR)	CB BB DAbb A aD
Cevap Anh.	B CBABBCDACDAACDD
Sözel (TAR)	AdbABdd cD
Cevap Anh.	B ABCABAACBD
Sözel (DİN)	CAbdaaDac
Cevap Anh.	B CACABBDCEB
Sözel (İNG)	DAaDAaadaA
Cevap Anh.	B DACDABDBCA
Sayısal (MAT)	ACADaACda B cB
Cevap Anh.	B ACADDACBDCBBABD
Sayısal (FEN)	Cc dbcAb Ac bb
Cevap Anh.	B CBCBABAADABCDD

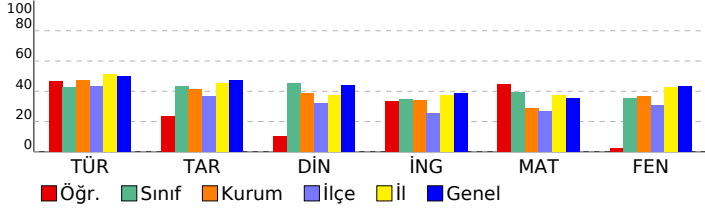

## 7. SINIF İŞLEYEN ZEKA TÜRKİYE GENELİ DENEME SINAVI

### DERSLERE GÖRE BAŞARI ANALİZİ

Sözel (TÜR)	S	D	Y	B%
<b>Türkçe</b>				
Bağlamdan yararlanarak bilmediği kelime ve kelime gruplarının anlamını tahmin eder.	3	2	0	67
Metindeki iş ve işlem basamaklarını kavrar.	1	1	0	100
Metnin konusunu belirler.	1	1	0	100
Faillerin anlam özelliklerini fark eder.	2	0	1	0
Yazdıklarını düzenler.	1	1	0	100
Metnin içeriğini yorumlar.	1	0	1	0
Metnin ana fikrini/ana duygusunu belirler.	1	0	1	0
Metinle ilgili soruları cevaplar.	1	0	0	0
Grafik, tablo ve çizelgeyle sunulan bilgileri yorumlar.	1	1	0	100
Medya metinlerini değerlendirir.	1	0	0	0
Noktalama işaretlerine dikkat ederek sesli ve sessiz okur.	1	1	0	100
Metindeki hikâye unsurlarını belirler.	1	1	0	100

Sözel (TAR)	S	D	Y	B%
<b>Tarih</b>				
İletişimi etkileyen tutum ve davranışları analiz ederek kendi tutum ve davranışlarını sorgular.	4	2	2	50
Bireysel ve toplumsal ilişkilerde olumlu iletişim yollarını kullanır.	5	2	3	40
Medyanın sosyal değişim ve etkileşimdeki rolünü tartışır.	1	0	0	0

Sözel (DİN)	S	D	Y	B%
<b>Din K.ve A.B.</b>				
Varlıklar âlemini özelliklerine göre ayırır eder.	5	1	4	20
Melekleri özellikleri ve görevlerine göre sınıflandırır.	5	2	2	40

Sözel (İNG)	S	D	Y	B%
<b>İngilizce</b>				
Students will be able to talk about other people's appearances and personalities.	2	0	2	0
Students will be able to understand a simple text about appearances, personalities, and comparisons including ex	4	3	1	75
Students will be able to report on appearances and personalities of other people.	4	2	2	50

Sayısal (MAT)	S	D	Y	B%
<b>Matematik</b>				
Tam sayılarla toplama ve çıkarma işlemlerini yapar, ilgili problemleri çözer.	8	5	3	63
Toplama işleminin özelliklerini akıcı işlem yapmak için birer strateji olarak kullanır.	4	3	0	75
Tam sayılarla çarpma ve bölme işlemlerini yapar.	3	0	1	0

Sayısal (FEN)	S	D	Y	B%
<b>Fen</b>				
Uzay teknolojilerini açıklar.	3	0	0	0
Basit bir teleskop modeli hazırlayarak sunar.	1	0	1	0
Yıldız kavramını açıklar.	3	1	2	33
Teleskobun gök bilimin gelişimindeki önemine yönelik çıkarımda bulunur.	3	0	3	0
Yıldız oluşum sürecinin farkına varır.	2	2	0	100
Teknoloji ile uzay araştırmaları arasındaki ilişkiyi açıklar.	1	0	0	0
Teleskobun yapısını ve ne işe yaradığını açıklar.	1	0	1	0
Uzay kirliliğinin nedenlerini ifade ederek bu kirliliğin yol açabileceği olası sonuçları tahmin eder.	1	0	1	0

## SINAV SONUÇ BELGESİ

ADANA / YÜREĞİR / KAZIM KARABEKİR ORTAOKULU

Öğrenci	Numara	Sınıf
YUSU	284	7D

Puan Türü	Puan	Genel Ort.	Dereceler				
			Snf	Kurum	İlçe	İl	Genel
LGS	▼ 249,785	325,460	17	63	161	502	15958
Puanı Hesaplanan:			93	247	631	20315	
Katılımlar:			25	94	248	646	20387

Ders	Soru	Doğru	Yanlış	Net	Başarı %	Sınıf Ort.	Kurum Ort.	Genel Ort.
Türkçe	15	7	8	4,33	29	▼ 6,39	▼ 7,12	▼ 7,49
Tarih	10	3	7	0,67	7	▼ 4,36	▼ 4,15	▼ 4,76
Din K.ve A.B.	10	9	1	8,67	87	▲ 4,52	▲ 3,90	▲ 4,39
İngilizce	10	3	7	0,67	7	▼ 3,44	▼ 3,40	▼ 3,87
Matematik	15	7	6	5,00	33	▼ 5,87	▲ 4,35	▼ 5,35
Fen	15	0	11	-3,67	-24	▼ 5,29	▼ 5,48	▼ 6,50
<b>Toplam:</b>	<b>75</b>	<b>29</b>	<b>40</b>	<b>15,67</b>	<b>21</b>	<b>▼ 29,87</b>	<b>▼ 28,39</b>	<b>▼ 32,36</b>

Soru No	123456789012345
Sözel (TÜR)	AacCaAdDdDCDBa
Cevap Anh.	A ABBCDACDAADCDCB
Sözel (TAR)	cDdcAddaCd
Cevap Anh.	A BDBAACABCA
Sözel (DİN)	AcBCACDBDC
Cevap Anh.	A ABBCACDBDC
Sözel (İNG)	dadccaDbCD
Cevap Anh.	A BCADABDACD
Sayısal (MAT)	AbDACcaBbb Ca b
Cevap Anh.	A ADDACBDBBACBAC
Sayısal (FEN)	dccadd da aba
Cevap Anh.	A CBABAADABCBDDBC

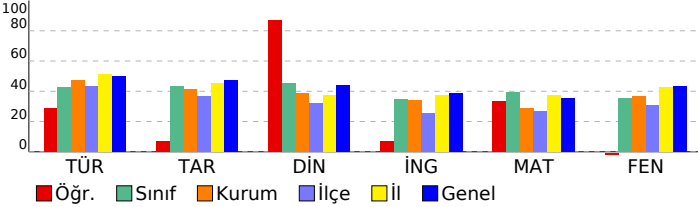

## 7. SINIF İŞLEYEN ZEKA TÜRKİYE GENELİ DENEME SINAVI

## DERSLERE GÖRE BAŞARI ANALİZİ

Sözel (TÜR)	S	D	Y	B%
<b>Türkçe</b>				
Bağlamdan yararlanarak bilmediği kelime ve kelime gruplarının anlamını tahmin eder.	3	1	2	33
Metindeki iş ve işlem basamaklarını kavrar.	1	0	1	0
Metnin konusunu belirler.	1	0	1	0
Faillerin anlam özelliklerini fark eder.	2	2	0	100
Yazdıklarını düzenler.	1	1	0	100
Metnin içeriğini yorumlar.	1	0	1	0
Metnin ana fikrini/ana duygusunu belirler.	1	1	0	100
Metinle ilgili soruları cevaplar.	1	0	1	0
Grafik, tablo ve çizelgeyle sunulan bilgileri yorumlar.	1	1	0	100
Medya metinlerini değerlendirir.	1	1	0	100
Noktalama işaretlerine dikkat ederek sesli ve sessiz okur.	1	0	1	0
Metindeki hikâye unsurlarını belirler.	1	0	1	0

Sözel (TAR)	S	D	Y	B%
<b>Tarih</b>				
İletişimi etkileyen tutum ve davranışları analiz ederek kendi tutum ve davranışlarını sorgular.	4	2	2	50
Bireysel ve toplumsal ilişkilerde olumlu iletişim yollarını kullanır.	5	1	4	20
Medyanın sosyal değişim ve etkileşimdeki rolünü tartışır.	1	0	1	0

Sözel (DİN)	S	D	Y	B%
<b>Din K.ve A.B.</b>				
Varlıklar âlemini özelliklerine göre ayırt eder.	5	5	0	100
Melekleri özellikleri ve görevlerine göre sınıflandırır.	5	4	1	80

Sözel (İNG)	S	D	Y	B%
<b>İngilizce</b>				
Students will be able to talk about other people's appearances and personalities.	2	0	2	0
Students will be able to understand a simple text about appearances, personalities, and comparisons including ex	4	1	3	25
Students will be able to report on appearances and personalities of other people.	4	2	2	50

Sayısal (MAT)	S	D	Y	B%
<b>Matematik</b>				
Tam sayılarla toplama ve çıkarma işlemlerini yapar, ilgili problemleri çözer.	8	3	5	38
Toplama işleminin özelliklerini akıcı işlem yapmak için birer strateji olarak kullanır.	4	2	1	50
Tam sayılarla çarpma ve bölme işlemlerini yapar.	3	2	0	67

Sayısal (FEN)	S	D	Y	B%
<b>Fen</b>				
Uzay teknolojilerini açıklar.	3	0	3	0
Basit bir teleskop modeli hazırlayarak sunar.	1	0	1	0
Yıldız kavramını açıklar.	3	0	2	0
Teleskobun gök bilimin gelişimindeki önemine yönelik çıkarımda bulunur.	3	0	3	0
Yıldız oluşum sürecinin farkına varır.	2	0	1	0
Teknoloji ile uzay araştırmaları arasındaki ilişkiyi açıklar.	1	0	0	0
Teleskobun yapısını ve ne işe yaradığını açıklar.	1	0	0	0
Uzay kirliliğinin nedenlerini ifade ederek bu kirliliğin yol açabileceği olası sonuçları tahmin eder.	1	0	1	0

# SINAV SONUÇ BELGESİ

## ADANA / YÜREĞİR / KAZIM KARABEKİR ORTAOKULU

### 7. SINIF İŞLEYEN ZEKA TÜRKİYE GENELİ DENEME SINAVI

#### DERSLERE GÖRE BAŞARI ANALİZİ

Öğrenci	Numara	Sınıf
ZEYNEP ECE GÜN	104	7D

Puan Türü	Puan	Genel Ort.	Dereceler				
			Snf	Kurum	İlçe	İl	Genel
LGS	▲ 443,502	325,460	3	5	9	56	1761
Puanı Hesaplanan:			93	247	631	20315	
Katılımlar:			25	94	248	646	20387

Ders	Soru	Doğru	Yanlış	Net	Başarı %	Sınıf Ort.	Kurum Ort.	Genel Ort.
Türkçe	15	12	3	11,00	73	▲ 6,39	▲ 7,12	▲ 7,49
Tarih	10	8	2	7,33	73	▲ 4,36	▲ 4,15	▲ 4,76
Din K.ve A.B.	10	7	3	6,00	60	▲ 4,52	▲ 3,90	▲ 4,39
İngilizce	10	10	0	10,00	100	▲ 3,44	▲ 3,40	▲ 3,87
Matematik	15	14	1	13,67	91	▲ 5,87	▲ 4,35	▲ 5,35
Fen	15	13	1	12,67	84	▲ 5,29	▲ 5,48	▲ 6,50
Toplam:	75	64	10	60,67	81	▲ 29,87	▲ 28,39	▲ 32,36

Soru No	123456789012345
Sözel (TÜR)	CBbBCCDACDdAaDD
Cevap Anh.	B CBABBCDACDAACDD
Sözel (TAR)	dBCdBAACBD
Cevap Anh.	B ABCABAACBD
Sözel (DİN)	CACdBdDbDB
Cevap Anh.	B CACABBDCEB
Sözel (İNG)	DACDABDBCA
Cevap Anh.	B DACDABDBCA
Sayısal (MAT)	ACADDACcDCBBABD
Cevap Anh.	B ACADDACBDCBBABD
Sayısal (FEN)	CBCBbBAADABC DD
Cevap Anh.	B CBCBABAADABCDD

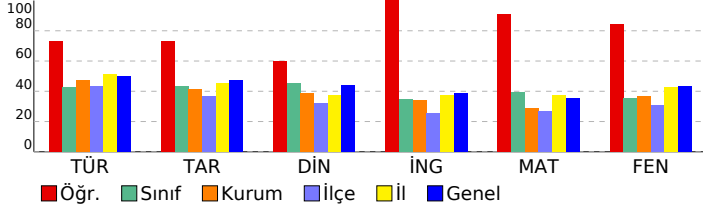

Sözel (TÜR)	S	D	Y	B%
Türkçe				
Bağlamdan yararlanarak bilmediği kelime ve kelime gruplarının anlamını tahmin eder.	3	2	1	67
Metindeki iş ve işlem basamaklarını kavrar.	1	1	0	100
Metnin konusunu belirler.	1	1	0	100
Faillerin anlam özelliklerini fark eder.	2	2	0	100
Yazdıklarını düzenler.	1	1	0	100
Metnin içeriğini yorumlar.	1	1	0	100
Metnin ana fikrini/ana duygusunu belirler.	1	1	0	100
Metnin ilgili sorularını cevaplar.	1	0	1	0
Grafik, tablo ve çizelgeyle sunulan bilgileri yorumlar.	1	1	0	100
Medya metinlerini değerlendirir.	1	0	1	0
Noktalama işaretlerine dikkat ederek sesli ve sessiz okur.	1	1	0	100
Metindeki hikâye unsurlarını belirler.	1	1	0	100

Sözel (TAR)	S	D	Y	B%
Tarih				
İletişimi etkileyen tutum ve davranışları analiz ederek kendi tutum ve davranışlarını sorgular.	4	4	0	100
Bireysel ve toplumsal ilişkilerde olumlu iletişim yollarını kullanır.	5	3	2	60
Medyanın sosyal değişim ve etkileşimdeki rolünü tartışır.	1	1	0	100

Sözel (DİN)	S	D	Y	B%
Din K.ve A.B.				
Varlıklar âlemini özelliklerine göre ayırır eder.	5	2	3	40
Melekleri özellikleri ve görevlerine göre sınıflandırır.	5	5	0	100

Sözel (İNG)	S	D	Y	B%
İngilizce				
Students will be able to talk about other people's appearances and personalities.	2	2	0	100
Students will be able to understand a simple text about appearances, personalities, and comparisons including ex	4	4	0	100
Students will be able to report on appearances and personalities of other people.	4	4	0	100

Sayısal (MAT)	S	D	Y	B%
Matematik				
Tam sayılarla toplama ve çıkarma işlemlerini yapar, ilgili problemleri çözer.	8	7	1	88
Toplama işleminin özelliklerini akıcı işlem yapmak için birer strateji olarak kullanır.	4	4	0	100
Tam sayılarla çarpma ve bölme işlemlerini yapar.	3	3	0	100

Sayısal (FEN)	S	D	Y	B%
Fen				
Uzay teknolojilerini açıklar.	3	2	0	67
Basit bir teleskop modeli hazırlayarak sunar.	1	1	0	100
Yıldız kavramını açıklar.	3	2	1	67
Teleskobun gök bilim gelişimindeki önemine yönelik çıkarımda bulunur.	3	3	0	100
Yıldız oluşum sürecinin farkına varır.	2	2	0	100
Teknoloji ile uzay araştırmaları arasındaki ilişkiyi açıklar.	1	1	0	100
Teleskobun yapısını ve ne işe yaradığını açıklar.	1	1	0	100
Uzay kirliliğinin nedenlerini ifade ederek bu kirliliğin yol açabileceği olası sonuçları tahmin eder.	1	1	0	100

# SINAV SONUÇ BELGESİ

## ADANA / YÜREĞİR / KAZIM KARABEKİR ORTAOKULU

### 7. SINIF İŞLEYEN ZEKA TÜRKİYE GENELİ DENEME SINAVI

#### DERSLERE GÖRE BAŞARI ANALİZİ

Öğrenci	Numara	Sınıf
ZEYNEP ERİKAN	19	7D

Puan Türü	Puan	Genel Ort.	Dereceler				
			Snf	Kurum	İlçe	İl	Genel
LGS	▼ 317,606	325,460	11	46	98	347	10886
Puanı Hesaplanan:			93	247	631	20315	
Katılımlar:			25	94	248	646	20387

Ders	Soru	Doğru	Yanlış	Net	Başarı %	Sınıf Ort.	Kurum Ort.	Genel Ort.
Türkçe	15	10	5	8,33	56	▲ 6,39	▲ 7,12	▲ 7,49
Tarih	10	7	3	6,00	60	▲ 4,36	▲ 4,15	▲ 4,76
Din K.ve A.B.	10	4	6	2,00	20	▼ 4,52	▼ 3,90	▼ 4,39
İngilizce	10	6	2	5,33	53	▲ 3,44	▲ 3,40	▲ 3,87
Matematik	15	7	5	5,33	36	▼ 5,87	▲ 4,35	▼ 5,35
Fen	15	6	6	4,00	27	▼ 5,29	▼ 5,48	▼ 6,50
Toplam:	75	40	27	31,00	41	▲ 29,87	▲ 28,39	▼ 32,36

Soru No	123456789012345
Sözel (TÜR)	CBADBCacCDdcCDD
Cevap Anh.	B CBABBCDACDAACDD
Sözel (TAR)	bBCAddACBD
Cevap Anh.	B ABCBAAACBD
Sözel (DİN)	CdCAcaDdba
Cevap Anh.	B CACABBDcDB
Sözel (İNG)	bCbABD CA
Cevap Anh.	B DACDABDBCA
Sayısal (MAT)	ACADddCcDbc a
Cevap Anh.	B ACADDACBDCBBABD
Sayısal (FEN)	CBbdc AcbAc DD
Cevap Anh.	B CBCBABAADABCDD

Sözel (TÜR)	S	D	Y	B%
Türkçe	3	1	2	33
Bağlamdan yararlanarak bilmediği kelime ve kelime gruplarının anlamını tahmin eder.	1	0	1	0
Metindeki iş ve işlem basamaklarını kavrar.	1	1	0	100
Metnin konusunu belirler.	1	1	0	100
Fiillerin anlam özelliklerini fark eder.	2	2	0	100
Yazdıklarını düzenler.	1	0	1	0
Metnin içeriğini yorumlar.	1	1	0	100
Metnin ana fikrini/ana duygusunu belirler.	1	1	0	100
Metinle ilgili soruları cevaplar.	1	0	1	0
Grafik, tablo ve çizelgeyle sunulan bilgileri yorumlar.	1	1	0	100
Medya metinlerini değerlendirir.	1	1	0	100
Noktalama işaretlerine dikkat ederek sesli ve sessiz okur.	1	1	0	100
Metindeki hikâye unsurlarını belirler.	1	1	0	100

Sözel (TAR)	S	D	Y	B%
Tarih	4	3	1	75
İletişimi etkileyen tutum ve davranışları analiz ederek kendi tutum ve davranışlarını sorgular.	5	3	2	60
Bireysel ve toplumsal ilişkilerde olumlu iletişim yollarını kullanır.	1	1	0	100
Medyanın sosyal değişim ve etkileşimdeki rolünü tartışır.	1	1	0	100

Sözel (DİN)	S	D	Y	B%
Din K.ve A.B.	5	3	2	60
Varlıklar âlemini özelliklerine göre ayırır eder.	5	1	4	20
Melekleri özellikleri ve görevlerine göre sınıflandırır.	5	1	4	20

Sözel (İNG)	S	D	Y	B%
İngilizce	2	1	0	50
Students will be able to talk about other people's appearances and personalities.	4	2	2	50
Students will be able to understand a simple text about appearances, personalities, and comparisons including ex	4	3	0	75
Students will be able to report on appearances and personalities of other people.	4	3	0	75

Sayısal (MAT)	S	D	Y	B%
Matematik	8	6	2	75
Tam sayılarla toplama ve çıkarma işlemlerini yapar, ilgili problemleri çözer.	4	1	2	25
Toplama işleminin özelliklerini akıcı işlem yapmak için birer strateji olarak kullanır.	3	0	1	0
Tam sayılarla çarpma ve bölme işlemlerini yapar.	3	0	1	0

Sayısal (FEN)	S	D	Y	B%
Fen	3	0	1	0
Uzay teknolojilerini açıklar.	1	0	1	0
Basit bir teleskop modeli hazırlayarak sunar.	1	0	1	0
Yıldız kavramını açıklar.	3	1	2	33
Teleskobun gök bilimin gelişimindeki önemine yönelik çıkarımda bulunur.	3	1	1	33
Yıldız oluşum sürecinin farkına varır.	2	2	0	100
Teknoloji ile uzay araştırmaları arasındaki ilişkiyi açıklar.	1	0	1	0
Teleskobun yapısını ve ne işe yaradığını açıklar.	1	1	0	100
Uzay kirliliğinin nedenlerini ifade ederek bu kirliliğin yol açabileceği olası sonuçları tahmin eder.	1	1	0	100

