

OKUL NET LİSTESİ (Puan-1 sıralı)

										KATILIMLAR																					
İL		İLÇE		OKUL				SINAV ADI				OKUL	İLÇE	İL	GENEL																
ADANA		YÜREĞİR		Kazım Karabekir Ortaokulu				8 SINIF NEON CDS 01 (CO00-08.01CDS)				22	22	326	7612																
Sıra	Ö.No	İsim	Sınıf	Sözel (TÜR)			Sözel (TAR)			Sözel (DİN)			Sözel (İNG)			Sayısal (MAT)			Sayısal (FEN)			Toplam			LGS	Dereceler					
				Türkçe			Tarih			Din K.ve A.B.			İngilizce			Matematik			Fen			Puanı			Puani	Snf	Okul	İlçe	İl	Genel	
				D	Y	N	D	Y	N	D	Y	N	D	Y	N	D	Y	N	D	Y	N	D	Y	N	D	Y	N	Puani	Snf	Okul	İlçe
Genel Ortalama				11	7	8,77	6	3	5,16	8	2	6,84	7	2	5,97	6	6	4,20	9	8	5,84	47	29	36,78	235,700						
Okul Ortalaması				12	6	10,20	7	3	5,70	9	1	8,26	7	1	6,86	6	6	4,39	12	6	9,53	53	23	44,94	272,120						
1	55	ARDA KARAKILÇIK	8A	20	0	20,00	9	1	8,67	10	0	10,00	10	0	10,00	13	5	11,33	17	2	16,33	79	8	76,33	419,917	1	1	1	15	204	% 2,68
2	40	ENVER BERKE ÇELİK	8D	17	3	16,00	9	1	8,67	9	1	8,67	10	0	10,00	13	3	12,00	18	2	17,33	76	10	72,67	407,693	1	2	2	20	297	% 3,90
3	78	HALİS ŞAHİN	8C	17	3	16,00	7	3	6,00	10	0	10,00	10	0	10,00	8	5	6,33	18	2	17,33	70	13	65,66	367,817	1	3	3	53	732	% 9,62
4	142	İREM TEKER	8D	16	4	14,67	8	2	7,33	10	0	10,00	10	0	10,00	9	1	8,67	14	5	12,33	67	12	63,00	350,890	2	4	4	66	957	% 13
5	79	YAREN MANKAY	8D	16	4	14,67	7	2	6,33	10	0	10,00	10	0	10,00	9	1	8,67	12	6	10,00	64	13	59,67	336,000	3	5	5	77	1212	% 16
6	140	SUDENAZ GÖDE	8C	17	3	16,00	7	3	6,00	10	0	10,00	10	0	10,00	8	5	6,33	13	6	11,00	65	17	59,33	332,287	2	6	6	79	1277	% 17
7	146	MUSTAFA BELUK	8D	13	5	11,33	10	0	10,00	8	1	7,67	9	0	9,00	5	1	4,67	14	3	13,00	59	10	55,67	310,340	4	7	7	99	1651	% 22
8	3	HALİL GÜLTEKİN	8B	10	9	7,00	8	1	7,67	10	0	10,00	10	0	10,00	10	6	8,00	14	5	12,33	62	21	55,00	308,840	1	8	8	102	1690	% 22
9	57	RAMAZAN CAN	8C	15	4	13,67	7	3	6,00	10	0	10,00	9	1	8,67	8	7	5,67	12	7	9,67	61	22	53,66	305,930	3	9	9	104	1737	% 23
10	82	İNCİ YILDIRIM	8A	14	5	12,33	9	1	8,67	10	0	10,00	8	2	7,33	8	5	6,33	11	7	8,67	60	20	53,33	300,020	2	10	10	106	1870	% 25
11	45	MEDİNE TUTAR	8B	12	7	9,67	7	3	6,00	8	2	7,33	10	0	10,00	6	6	4,00	12	7	9,67	55	25	46,67	273,293	2	11	11	136	2499	% 33
12	111	MUHAMMET ALİ ASLA	8C	12	6	10,00	6	4	4,67	10	0	10,00	5	1	4,67	5	7	2,67	14	6	12,00	52	24	44,01	270,033	4	12	12	141	2578	% 34
13	20	TUĞBA NİSA DOĞAN	8A	10	7	7,67	5	3	4,00	8	1	7,67	5	1	4,67	7	3	6,00	8	7	5,67	43	22	35,66	239,660	3	13	13	174	3321	% 44
14	114	ŞERİFE AKKIR	8C	9	10	5,67	7	2	6,33	9	1	8,67	10	0	10,00	4	5	2,33	11	8	8,33	50	26	41,33	237,737	5	14	14	175	3373	% 44
15	64	EMİNE NAZ MUTLU	8C	13	7	10,67	6	3	5,00	9	1	8,67	8	2	7,33	4	10	0,67	8	11	4,33	48	34	36,67	221,183	6	15	15	197	3910	% 51
16	9	ZELİHA ERDOĞAN	8C	9	6	7,00	7	1	6,67	9	1	8,67	2	2	1,33	3	5	1,33	10	7	7,67	40	22	32,67	216,200	7	16	16	207	4066	% 53
17	145	NAZ DE Z	8B	12	7	9,67	3	4	1,67	8	2	7,33	6	2	5,33	2	9	-1,00	9	8	6,33	40	32	29,33	203,903	3	17	17	224	4449	% 58
18	16	ADAL DEMİRKIRAN	8C	9	7	6,67	2	3	1,00	5	0	5,00	4	1	3,67	1	1	0,67	9	5	7,33	30	17	24,34	196,810	8	18	18	235	4643	% 61
19	33	EREN CAN ÇİFTÇİ	8A	6	9	3,00	7	3	6,00	8	0	8,00	6	3	5,00	5	4	3,67	7	9	4,00	39	28	29,67	196,523	4	19	19	236	4657	% 61
20	138	MELİKE SERBES	8A	7	13	2,67	7	3	6,00	8	2	7,33	7	3	6,00	5	7	2,67	8	9	5,00	42	37	29,67	194,877	5	20	20	237	4702	% 62
21	132	SEMİH *ŞTUR	8D	12	6	10,00	5	5	3,33	6	4	4,67	0	5	-1,67	1	12	-3,00	11	7	8,67	35	39	22,00	189,033	5	21	21	247	4890	% 64
22	65	YUSUF CAN BALCI	8A	5	15	0,00	2	8	-0,67	4	6	2,00	2	7	-0,33	4	16	-1,33	7	13	2,67	24	65	2,34	107,563	6	22	22	318	7226	% 95

NET ORTALAMALARINA GÖRE KIYASLAMA

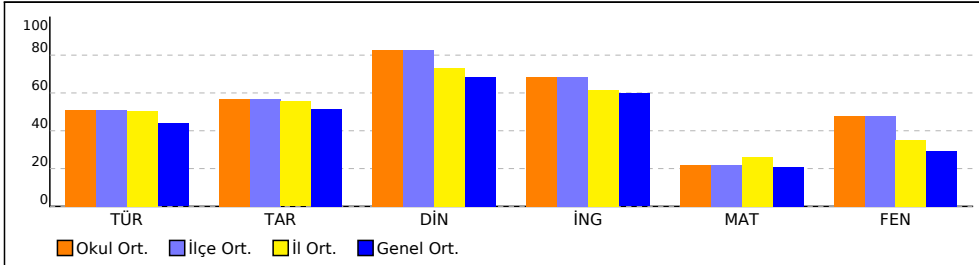

PUAN ORT. GÖRE KIYAS

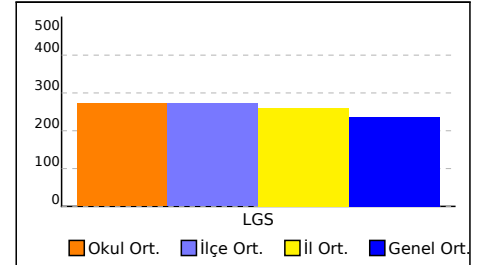

NET ORTALAMASINA GÖRE ŞUBE KARŞILAŞTIRMA

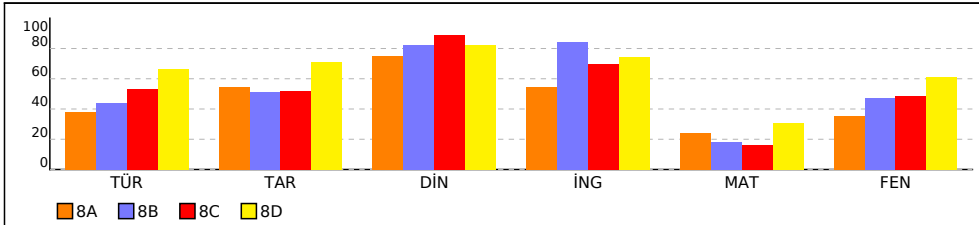

PUANA GÖRE ŞUBE KIYAS

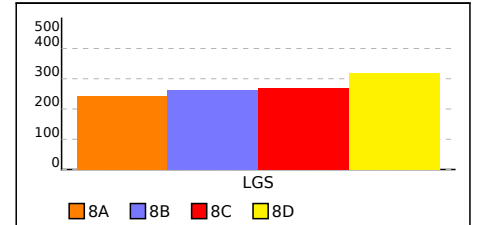

8A SINIFI NET LİSTESİ (Puan-1 sıralı)

										KATILIMLAR																					
İL		İLÇE		OKUL			SINAV ADI			OKUL	İLÇE	İL	GENEL																		
ADANA		YÜREĞİR		Kazım Karabekir Ortaokulu			8 SINIF NEON CDS 01 (CO00-08.01CDS)			22	22	326	7612																		
Sıra	Ö.No	İsim	Sınıf	Sözel (TÜR)			Sözel (TAR)			Sözel (DİN)			Sözel (İNG)			Sayısal (MAT)			Sayısal (FEN)												
				Türkçe			Tarih			Din K.ve A.B.			İngilizce			Matematik			Fen			Toplam	LGS	Dereceler							
				D	Y	N	D	Y	N	D	Y	N	D	Y	N	D	Y	N	D	Y	N	D	Y	N	Puanı	Snf	Okul	İlçe	İl	Genel	
Genel Ortalama				11	7	8,77	6	3	5,16	8	2	6,84	7	2	5,97	6	6	4,20	9	8	5,84	47	29	36,78	235,700						
Okul Ortalaması				12	6	10,20	7	3	5,70	9	1	8,26	7	1	6,86	6	6	4,39	12	6	9,53	53	23	44,94	272,120						
SINIF: 8A																															
1	55	ARDA KARAKILÇIK	8A	20	0	20,00	9	1	8,67	10	0	10,00	10	0	10,00	13	5	11,33	17	2	16,33	79	8	76,33	419,917	1	1	1	15	204	% 2,68
2	82	İNCİ YILDIRIM	8A	14	5	12,33	9	1	8,67	10	0	10,00	8	2	7,33	8	5	6,33	11	7	8,67	60	20	53,33	300,020	2	10	10	106	1870	% 25
3	20	TUĞBA NİSA DOĞAN	8A	10	7	7,67	5	3	4,00	8	1	7,67	5	1	4,67	7	3	6,00	8	7	5,67	43	22	35,68	239,660	3	13	13	174	3321	% 44
4	33	EREN CAN ÇİFTÇİ	8A	6	9	3,00	7	3	6,00	8	0	8,00	6	3	5,00	5	4	3,67	7	9	4,00	39	28	29,67	196,523	4	19	19	236	4657	% 61
5	138	MELİKE SERBES	8A	7	13	2,67	7	3	6,00	8	2	7,33	7	3	6,00	5	7	2,67	8	9	5,00	42	37	29,67	194,877	5	20	20	237	4702	% 62
6	65	YUSUF CAN BALCI	8A	5	15	0,00	2	8	-0,67	4	6	2,00	2	7	-0,33	4	16	-1,33	7	13	2,67	24	65	2,34	107,563	6	22	22	318	7226	% 95

NET ORTALAMALARINA GÖRE KIYASLAMA

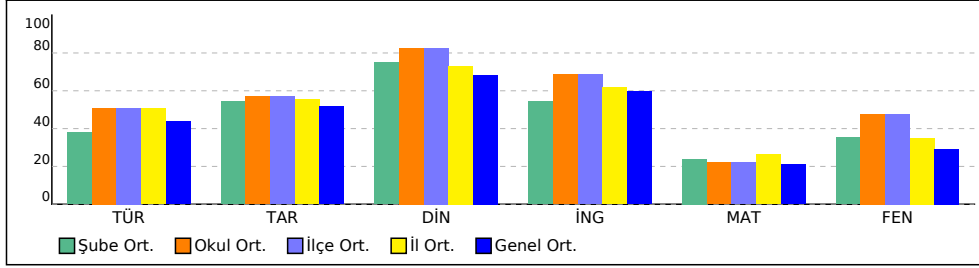

PUAN ORT. GÖRE KIYAS

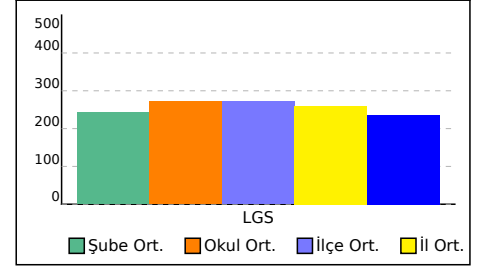

8B SINIFI NET LİSTESİ (Puan-1 sıralı)

										KATILIMLAR																				
										OKUL	İLÇE	İL	GENEL																	
İL	İLÇE			OKUL			SINAV ADI			OKUL	İLÇE	İL	GENEL																	
ADANA	YÜREĞİR			Kazım Karabekir Ortaokulu			8 SINIF NEON CDS 01 (CO00-08.01CDS)			22	22	326	7612																	
Sıra	Ö.No	İsim	Sınıf	Sözel (TÜR)			Sözel (TAR)			Sözel (DİN)			Sözel (İNG)			Sayısal (MAT)			Sayısal (FEN)											
				Türkçe			Tarih			Din K.ve A.B.			İngilizce			Matematik			Fen											
Genel Ortalama				11	7	8,77	6	3	5,16	8	2	6,84	7	2	5,97	6	6	4,20	9	8	5,84	47	29	36,78	235,700					
Okul Ortalaması				12	6	10,20	7	3	5,70	9	1	8,26	7	1	6,86	6	6	4,39	12	6	9,53	53	23	44,94	272,120					
SINIF: 8B																														
1	3	HALİL GÜLTEKİN	8B	10	9	7,00	8	1	7,67	10	0	10,00	10	0	10,00	10	6	8,00	14	5	12,33	62	21	55,00	308,840	1	8	8	102	1690
2	45	MEDİNE TUTAR	8B	12	7	9,67	7	3	6,00	8	2	7,33	10	0	10,00	6	6	4,00	12	7	9,67	55	25	46,67	273,293	2	11	11	136	2499
3	145	NAZ DE Z	8B	12	7	9,67	3	4	1,67	8	2	7,33	6	2	5,33	2	9	-1,00	9	8	6,33	40	32	29,33	203,903	3	17	17	224	4449

NET ORTALAMALARINA GÖRE KIYASLAMA

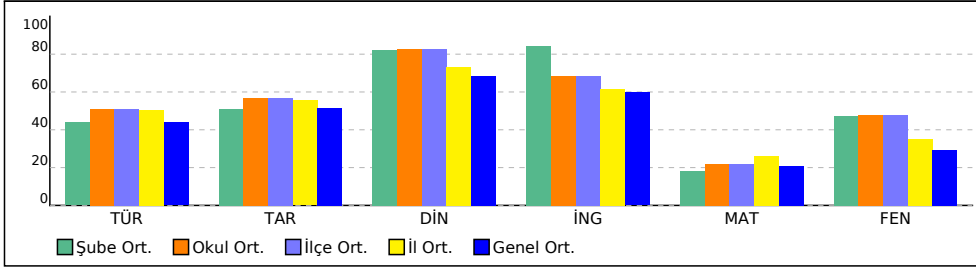

PUAN ORT. GÖRE KIYAS

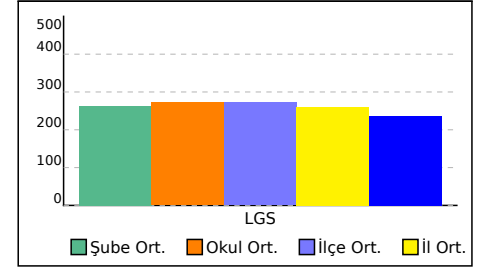

8C SINIFI NET LİSTESİ (Puan-1 sıralı)

8C SINIFI NET LİSTESİ (Puan-1 sıralı)										KATILIMLAR																										
İL		İLÇE		OKUL			SINAV ADI			OKUL	İLÇE	İL	GENEL																							
ADANA		YÜREĞİR		Kazım Karabekir Ortaokulu			8 SINIF NEON CDS 01 (CO00-08.01CDS)			22	22	326	7612																							
Sıra	Ö.No	İsim	Sınıf	Sözel (TÜR)			Sözel (TAR)			Sözel (DİN)			Sözel (İNG)			Sayısal (MAT)			Sayısal (FEN)			Toplam			LGS	Dereceler										
				D	Y	N	D	Y	N	D	Y	N	D	Y	N	D	Y	N	D	Y	N	D	Y	N	D	Y	N	Puanı	Snf	Okul	İlçe	İl	Genel			
Genel Ortalama				11	7	8,77	6	3	5,16	8	2	6,84	7	2	5,97	6	6	4,20	9	8	5,84	47	29	36,78	235,700											
Okul Ortalaması				12	6	10,20	7	3	5,70	9	1	8,26	7	1	6,86	6	6	4,39	12	6	9,53	53	23	44,94	272,120											

SINIF: 8C				Sözel (TÜR)			Sözel (TAR)			Sözel (DİN)			Sözel (İNG)			Sayısal (MAT)			Sayısal (FEN)			Toplam			LGS	Dereceler							
Sıra	Ö.No	İsim	Sınıf	D	Y	N	D	Y	N	D	Y	N	D	Y	N	D	Y	N	D	Y	N	D	Y	N	D	Y	N	Puanı	Snf	Okul	İlçe	İl	Genel
				1	78	HALİS ŞAHİN	8C	17	3	16,00	7	3	6,00	10	0	10,00	10	0	10,00	8	5	6,33	18	2	17,33	70	13	65,66	367,817	1	3	3	53
2	140	SUDENAZ GÖDE	8C	17	3	16,00	7	3	6,00	10	0	10,00	10	0	10,00	8	5	6,33	13	6	11,00	65	17	59,33	332,287	2	6	6	79	1277	% 17		
3	57	RAMAZAN CAN	8C	15	4	13,67	7	3	6,00	10	0	10,00	9	1	8,67	8	7	5,67	12	7	9,67	61	22	53,68	305,930	3	9	9	104	1737	% 23		
4	111	MUHAMMET ALİ ASLA	8C	12	6	10,00	6	4	4,67	10	0	10,00	5	1	4,67	5	7	2,67	14	6	12,00	52	24	44,01	270,033	4	12	12	141	2578	% 34		
5	114	ŞERİFE AKKIR	8C	9	10	5,67	7	2	6,33	9	1	8,67	10	0	10,00	4	5	2,33	11	8	8,33	50	26	41,33	237,737	5	14	14	175	3373	% 44		
6	64	EMİNE NAZ MUTLU	8C	13	7	10,67	6	3	5,00	9	1	8,67	8	2	7,33	4	10	0,67	8	11	4,33	48	34	36,67	221,183	6	15	15	197	3910	% 51		
7	9	ZELİHA ERDOĞAN	8C	9	6	7,00	7	1	6,67	9	1	8,67	2	2	1,33	3	5	1,33	10	7	7,67	40	22	32,67	216,200	7	16	16	207	4066	% 53		
8	16	ADAL DEMİRKIRAN	8C	9	7	6,67	2	3	1,00	5	0	5,00	4	1	3,67	1	1	0,67	9	5	7,33	30	17	24,34	196,810	8	18	18	235	4643	% 61		

NET ORTALAMALARINA GÖRE KIYASLAMA

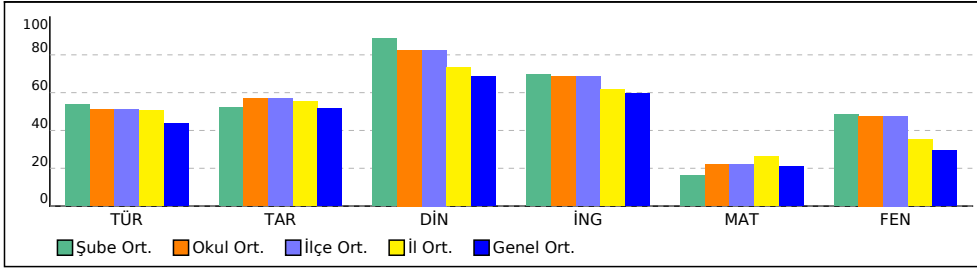

PUAN ORT. GÖRE KIYAS

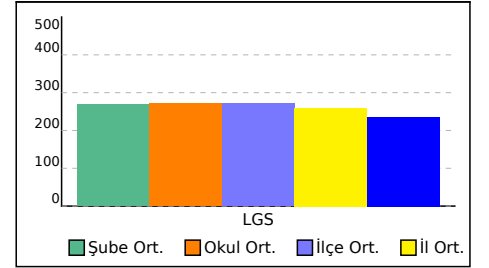

8D SINIFI NET LİSTESİ (Puan-1 sıralı)

										KATILIMLAR																					
										OKUL	İLÇE	İL	GENEL																		
İL	İLÇE			OKUL			SINAV ADI			OKUL	İLÇE	İL	GENEL																		
ADANA	YÜREĞİR			Kazım Karabekir Ortaokulu			8 SINIF NEON CDS 01 (CO00-08.01CDS)			22	22	326	7612																		
Sıra	Ö.No	İsim	Sınıf	Sözel (TÜR)			Sözel (TAR)			Sözel (DİN)			Sözel (İNG)			Sayısal (MAT)			Sayısal (FEN)			Toplam	LGS	Dereceler							
				Türkçe			Tarih			Din K.ve A.B.			İngilizce			Matematik			Fen					Puanı	Snf	Okul	İlçe	İl	Genel		
				D	Y	N	D	Y	N	D	Y	N	D	Y	N	D	Y	N	D	Y	N									D	Y
Genel Ortalama				11	7	8,77	6	3	5,16	8	2	6,84	7	2	5,97	6	6	4,20	9	8	5,84	47	29	36,78	235,700						
Okul Ortalaması				12	6	10,20	7	3	5,70	9	1	8,26	7	1	6,86	6	6	4,39	12	6	9,53	53	23	44,94	272,120						
SINIF: 8D																															
1	40	ENVER BERKE ÇELİK	8D	17	3	16,00	9	1	8,67	9	1	8,67	10	0	10,00	13	3	12,00	18	2	17,33	76	10	72,67	407,693	1	2	2	20	297	% 3,90
2	142	İREM TEKER	8D	16	4	14,67	8	2	7,33	10	0	10,00	10	0	10,00	9	1	8,67	14	5	12,33	67	12	63,00	350,890	2	4	4	66	957	% 13
3	79	YAREN MANKAY	8D	16	4	14,67	7	2	6,33	10	0	10,00	10	0	10,00	9	1	8,67	12	6	10,00	64	13	59,67	336,000	3	5	5	77	1212	% 16
4	146	MUSTAFA BELUK	8D	13	5	11,33	10	0	10,00	8	1	7,67	9	0	9,00	5	1	4,67	14	3	13,00	59	10	55,67	310,340	4	7	7	99	1651	% 22
5	132	SEMİH *ŞTUR	8D	12	6	10,00	5	5	3,33	6	4	4,67	0	5	-1,67	1	12	-3,00	11	7	8,67	35	39	22,00	189,033	5	21	21	247	4890	% 64

NET ORTALAMALARINA GÖRE KIYASLAMA

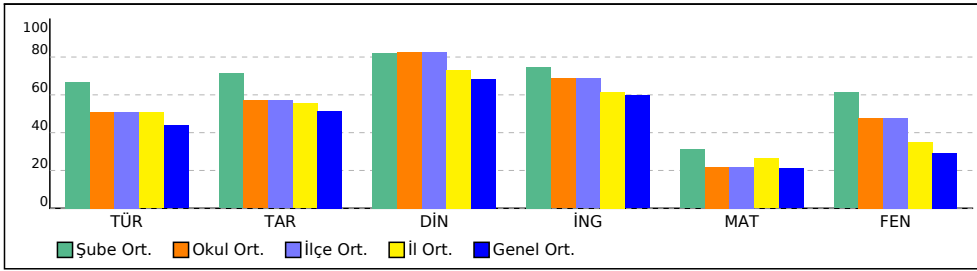

PUAN ORT. GÖRE KIYAS

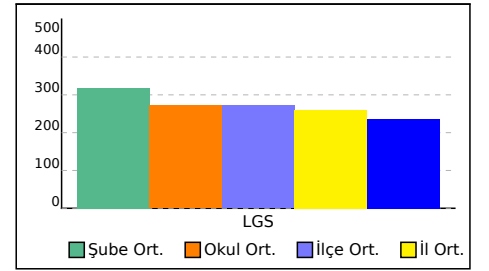

SINAV SONUÇ BELGESİ										8 SINIF NEON CDS 01 (CO00-08.01CDS01)											
ADANA / YÜREĞİR / Kazım Karabekir Ortaokulu										DERSLERE GÖRE BAŞARI ANALİZİ											
Öğrenci					Numara		Sınıf			S D Y B%											
ARDA KARAKILÇIK					55		8A			Sözel (TÜR) 20 20 0 100											
Puan Türü		Puan		Genel Ort.		Dereceler						Türkçe 20 20 0 100									
LGS		419,917		235,700		Snf	Kurum	İlçe	İl	Genel	Bağlamdan yararlanarak bilmediği kelime ve kelime gruplarının anlamını tahmin eder. 2 2 0 100										
		Puanı Hesaplanan:		22	22	22	326	7602	Deyim, atasözü ve özyeşilerin metne katkısını belirler. 1 1 0 100												
		Katılımlar:		6	22	22	326	7612	Okudukları ile ilgili çıkarımlarda bulunur. 2 2 0 100												
Ders										Metnin içeriğini yorumlar. 2 2 0 100											
Soru										Okuduğu metinlerdeki hikâye unsurlarını belirler. 1 1 0 100											
Doğru										Metindeki söz sanatlarını tespit eder. 1 1 0 100											
Yanlış										Metindeki anlatım biçimlerini belirler. 1 1 0 100											
Net										Metinler arasında karşılaştırma yapar. 1 1 0 100											
Başarı %										Metnin ana fikrini/ana duygusunu belirler. 1 1 0 100											
Sınıf Ort.										Metindeki yardımcı fikirleri belirler. 1 1 0 100											
Kurum Ort.										Yazdıklarını düzenler. 2 2 0 100											
Genel Ort.										Filiillerin cümledeki işlevlerini kavrar. 4 4 0 100											
Türkçe										Görsellerle ilgili soruları cevaplar. 1 1 0 100											
20										Sözel (TAR) 10 9 1 90											
20										Tarih 10 9 1 90											
0										Avrupa'daki gelişmelerin yansımaları bağlamında Osmanlı Devleti'nin yirminci yüzyılbaşlarındaki siyasi ve sosyal gelişmelerini analiz eder. 2 2 0 100											
20,00										Gençlik döneminde Mustafa Kemal'in fikir hayatını etkileyen önemli kişileri ve olayları kavrar. 1 1 0 100											
100										Mustafa Kemal'in çocukluk ve öğrenim hayatından hareketle onun kişilik özelliklerinin oluşumuna ilişkin çıkarımlarda bulunur. 3 3 0 100											
7,61										Birinci Dünya Savaşı'nın sebeplerini ve savaşın başlamasına yol açan gelişmeleri kavrar. 2 2 0 100											
10,20										Mustafa Kemal'in askerlik hayatı ile ilgili olayları ve olguları onun kişilik özellikleri ile ilişkilendirir. 1 0 1 0											
5,44										Birinci Dünya Savaşı'nda Osmanlı Devleti'nin durumu hakkında çıkarımlarda bulunur. 1 1 0 100											
5,70										Sözel (DİN) 10 10 0 100											
7,50										Din K.ve A.B. 10 10 0 100											
8,26										Kader ve kaza inancını ayet ve hadislerle açıklar. 4 4 0 100											
5,44										Kaza ve kader ile ilgili kavramları analiz eder. 3 3 0 100											
6,86										İnsanın ilmi, iradesi, sorumluluğu ile kader arasında ilişki kurar. 3 3 0 100											
5,97										Sözel (İNG) 10 10 0 100											
4,78										İngilizce 10 10 0 100											
4,39										Accepting and refusing 2 2 0 100											
7,06										Expressing preferences 2 2 0 100											
9,53										Stating personal opinions (Making simple inquiries) 3 3 0 100											
5,84										Expressing likes and dislikes 2 2 0 100											
37,83										Giving explanations/reasons 1 1 0 100											
44,94										Sayısal (MAT) 20 13 5 65											
36,14										Matematik 20 13 5 65											
Toplam:										Verilen pozitif tam sayıların pozitif tam sayı çarpanlarını bulur, pozitif tam sayıların pozitif tam sayı çarpanlarını üslü tam sayıların, tam sayı kuvvetlerini hesaplar. 3 2 0 67											
Soru No										Tam sayıların, tam sayı kuvvetlerini hesaplar. 2 1 1 50											
12345678901234567890										Üslü ifadelerle ilgili temel kuralları anlar, birbirine denk ifadeler oluşturur. 4 2 1 50											
Sözel (TÜR)										Çok büyük ve çok küçük sayıları bilimsel gösterimle ifade eder ve karşılaştırır. 1 0 1 0											
BBCADBADCCDDCABAADC										Sayıların ondalık gösterimlerini 10'un tam sayı kuvvetlerini kullanarak çözümler. 2 2 0 100											
Cevap Anh. A										İki doğal sayının en büyük ortak bölenini (EBOB) ve en küçük ortak katını (EKOK) hesaplar, ilgili problemleri çözer. 6 4 2 67											
BBCADBADCCDDCABAADC										Verilen bir sayıyı 10'un farklı tam sayı kuvvetlerini kullanarak ifade eder. 1 1 0 100											
Sözel (TAR)										Verilen iki doğal sayının aralarında asal olup olmadığını belirler. 1 1 0 100											
BDBBABCaDA										Sayısal (FEN) 20 17 2 85											
Cevap Anh. A										Fen 20 17 2 85											
BDBBABCcDA										İklim ve hava olayları arasındaki farkı açıklar. İklim biliminin (klimatoloji) bir bilim dalı olduğunu ve bu alanda çalışılan alanları tanımlar. 1 1 0 100											
Sözel (DİN)										Mevsimlerin oluşumuna yönelik tahminlerde bulunur. 7 5 1 71											
DAACADCBDB										Nükleotid, gen, DNA ve kromozom kavramlarını açıklayarak bu kavramlar arasında ilişki kurar. 1 1 0 100											
Cevap Anh. A										İklim ve hava olayları arasındaki farkı açıklar. İklim biliminin (klimatoloji) bir bilim dalı olduğunu ve bu alanda çalışılan uzmanlara iklim bilimci (klimatolog) adı verir. 1 1 0 100											
DAACADCBDB										DNA'nın yapısını model üzerinde gösterir. 3 3 0 100											
Sözel (İNG)										İklim biliminin (klimatoloji) bir bilim dalı olduğunu ve bu alanda çalışılan uzmanlara iklim bilimci (klimatolog) adı verir. 1 1 0 100											
BDDCBCADAA																					
Cevap Anh. A																					
BDDCBCADAA																					
Sayısal (MAT)																					
CADdDAADdBD Cb cBCdA																					
Cevap Anh. A																					
CADCDAADBDDCCADBCCA																					
Sayısal (FEN)																					
DBCDADCbB ADBBCbBCAA																					
Cevap Anh. A																					
DBCDADCBAAADBCCBCAA																					

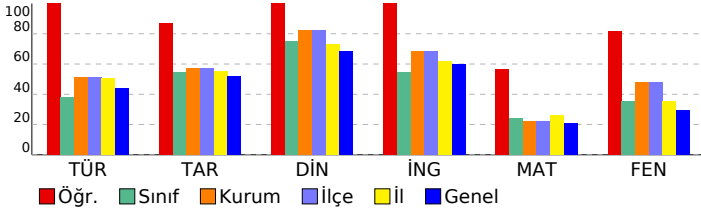

SINAV SONUÇ BELGESİ							
ADANA / YÜREĞİR / Kazım Karabekir Ortaokulu							
Öğrenci				Numara		Sınıf	
EREN CAN ÇİFTÇİ				33		8A	
Puan Türü	Puan	Genel Ort.	Dereceler				
			Snf	Kurum	İlçe	İl	Genel
LGS	▼ 196,523	235,700	4	19	19	236	4657
Puanı Hesaplanan:			22	22	326	7602	
Katılımlar:			6	22	22	326	7612

Ders	Soru	Doğru	Yanlış	Net	Başarı %	Sınıf Ort.	Kurum Ort.	Genel Ort.
Türkçe	20	6	9	3,00	15	▼ 7,61	▼ 10,20	▼ 8,77
Tarih	10	7	3	6,00	60	▲ 5,44	▲ 5,70	▲ 5,16
Din K.ve A.B.	10	8	0	8,00	80	▲ 7,50	▼ 8,26	▲ 6,84
İngilizce	10	6	3	5,00	50	▼ 5,44	▼ 6,86	▼ 5,97
Matematik	20	5	4	3,67	18	▼ 4,78	▼ 4,39	▼ 4,20
Fen	20	7	9	4,00	20	▼ 7,06	▼ 9,53	▼ 5,84
Toplam:	90	39	28	29,67	33	▼ 37,83	▼ 44,94	▼ 36,14

Soru No	12345678901234567890
Sözel (TÜR)	BdadbdADbdcd D bc
Cevap Anh.	A BBCADBADCDDCDBAADC
Sözel (TAR)	caBBABdCDA
Cevap Anh.	A BDBBABCDDA
Sözel (DİN)	DAACA C DB
Cevap Anh.	A DAACADCDBD
Sözel (İNG)	BDDdB AabA
Cevap Anh.	A BDDCBCADAA
Sayısal (MAT)	CADb ddd b B
Cevap Anh.	A CADCDAADBDDCCADBCCA
Sayısal (FEN)	DBCDCdabod c ca BC c
Cevap Anh.	A DBCDADCDBAADBBCBCCA

8 SINIF NEON CDS 01 (CO00-08.01CDS01)				
DERSLERE GÖRE BAŞARI ANALİZİ				
S	D	Y	B%	
Sözel (TÜR)				
Türkçe				
Bağlamdan yararlanarak bilmediği kelime ve kelime gruplarının anlamını tahmin eder.				
Deyim, atasözü ve özyeşilerin metne katkısını belirler.				
Okudukları ile ilgili çıkarımlarda bulunur.				
Metnin içeriğini yorumlar.				
Okuduğu metinlerdeki hikâye unsurlarını belirler.				
Metindeki söz sanatlarını tespit eder.				
Metindeki anlatım biçimlerini belirler.				
Metinler arasında karşılaştırma yapar.				
Metnin ana fikrini/ana duygusunu belirler.				
Metindeki yardımcı fikirleri belirler.				
Yazdıklarını düzenler.				
Fiilimsilerin cümledeki işlevlerini kavrar.				
Görsellerle ilgili soruları cevaplar.				
Sözel (TAR)				
Tarih				
Avrupa'daki gelişmelerin yansımaları bağlamında Osmanlı Devleti'nin yirminci yüzyılbaşlarındaki siyasi ve sosyal gelişmelerini analiz eder.				
Gençlik döneminde Mustafa Kemal'in fikir hayatını etkileyen önemli kişileri ve olayları kavrar.				
Mustafa Kemal'in çocukluk ve öğrenim hayatından hareketle onun kişilik özelliklerinin oluşumuna ilişkin çıkarımlarda bulunur.				
Birinci Dünya Savaşı'nın sebeplerini ve savaşın başlamasına yol açan gelişmeleri kavrar.				
Mustafa Kemal'in askerlik hayatı ile ilgili olayları ve olguları onun kişilik özellikleri ile ilişkilendirir.				
Birinci Dünya Savaşı'nda Osmanlı Devleti'nin durumu hakkında çıkarımlarda bulunur.				
Sözel (DİN)				
Din K.ve A.B.				
Kader ve kaza inancını ayet ve hadislerle açıklar.				
Kaza ve kader ile ilgili kavramları analiz eder.				
İnsanın ilmi, iradesi, sorumluluğu ile kader arasında ilişki kurar.				
Sözel (İNG)				
İngilizce				
Accepting and refusing				
Expressing preferences				
Stating personal opinions (Making simple inquiries)				
Expressing likes and dislikes				
Giving explanations/reasons				
Sayısal (MAT)				
Matematik				
Verilen pozitif tam sayıların pozitif tam sayı çarpanlarını bulur, pozitif tam sayıların pozitif tam sayı çarpanlarını üslü tam sayıların, tam sayı kuvvetlerini hesaplar.				
Üslü ifadelerle ilgili temel kuralları anlar, birbirine denk ifadeler oluşturur.				
Çok büyük ve çok küçük sayıları bilimsel gösterimle ifade eder ve karşılaştırır.				
Sayıların ondalık gösterimlerini 10'un tam sayı kuvvetlerini kullanarak çözümler.				
İki doğal sayının en büyük ortak bölenini (EBOB) ve en küçük ortak katını (EKOK) hesaplar, ilgili problemleri çözer.				
Verilen bir sayıyı 10'un farklı tam sayı kuvvetlerini kullanarak ifade eder.				
Verilen iki doğal sayının aralarında asal olup olmadığını belirler.				
Sayısal (FEN)				
Fen				
İklim ve hava olayları arasındaki farkı açıklar. İklim biliminin (klimatoloji) bir bilim dalı olduğunu ve bu alanda çalışan bilimcilerin oluşumuna yönelik tahminlerde bulunur.				
Nükleotid, gen, DNA ve kromozom kavramlarını açıklayarak bu kavramlar arasında ilişki kurar.				
İklim ve hava olayları arasındaki farkı açıklar.				
DNA'nın yapısını model üzerinde gösterir.				
İklim biliminin (klimatoloji) bir bilim dalı olduğunu ve bu alanda çalışan uzmanlara iklim bilimci (klimatolog) adı verildiğini açıklar.				

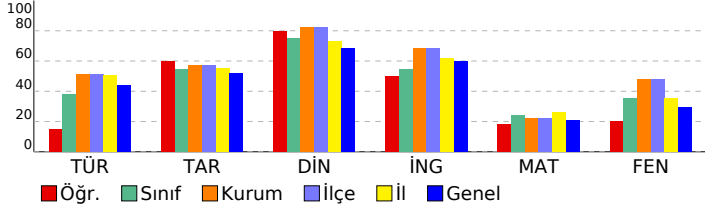

SINAV SONUÇ BELGESİ										8 SINIF NEON CDS 01 (CO00-08.01CDS01)														
ADANA / YÜREĞİR / Kazım Karabekir Ortaokulu										DERSLERE GÖRE BAŞARI ANALİZİ														
Öğrenci					Numara		Sınıf			S D Y B%														
İNCİ YILDIRIM					82		8A			Sözel (TÜR)														
Puan Türü					Puan		Genel Ort.		Dereceler			Sözel (TAR)												
LGS					300,020		235,700		Snf	Kurum	İlçe	İl	Genel	Tarih										
					Puanı Hesaplanan:		22	22	326	7602	Din K.ve A.B.													
					Katılımlar:		6	22	22	326	7612	İngilizce												
Ders										Soru	Doğru	Yanlış	Net	Başarı %	Sınıf Ort.	Kurum Ort.	Genel Ort.	Matematik						
Türkçe										20	14	5	12,33	62	7,61	10,20	8,77	Fen						
Tarih										10	9	1	8,67	87	5,44	5,70	5,16	Toplam:						
Din K.ve A.B.										10	10	0	10,00	100	7,50	8,26	6,84	90 60 20 53,33 59 37,83 44,94 36,14						
İngilizce										10	8	2	7,33	73	5,44	6,86	5,97	Soru No						
Matematik										20	8	5	6,33	32	4,78	4,39	4,20	12345678901234567890						
Fen										20	11	7	8,67	43	7,06	9,53	5,84	Sözel (TÜR)						
																		CDCCADBBcdCAAbCDA dA						
																			Cevap Anh. B CDCCADBBdCAADCDDBA					
																			Sözel (TAR)					
																			BCaACDABDB					
																			Cevap Anh. B BCbACDABDB					
																			Sözel (DİN)					
																			ADABDBCADC					
																			Cevap Anh. B ADABDBCADC					
																			Sözel (İNG)					
																			BADAbdBDC					
																			Cevap Anh. B BADAADCBDc					
																			Sayısal (MAT)					
																			A a CADB CabdBbc					
																			Cevap Anh. B DCAACACADBBCCADBBCCDDB					
																			Sayısal (FEN)					
																			BDBCACaAbcaDADB ccC					
																				Cevap Anh. B BDBCAAADCDCDADBABBCC				

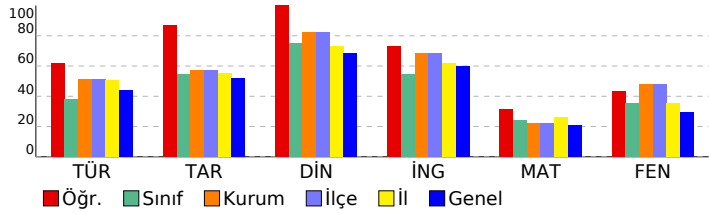

DERSLERE GÖRE BAŞARI ANALİZİ					S	D	Y	B%
Sözel (TÜR)					20	14	5	70
Türkçe					20	14	5	70
Metindeki yardımcı fikirleri belirler.					1	1	0	100
Yazdıklarını düzenler.					2	1	0	50
Görsellerle ilgili soruları cevaplar.					1	1	0	100
Metinler arasında karşılaştırma yapar.					1	1	0	100
Filiisilerin cümledeki işlevlerini kavrar.					4	3	1	75
Bağlamdan yararlanarak bilmediği kelime ve kelime gruplarının anlamını tahmin eder.					2	2	0	100
Okudukları ile ilgili çıkarımlarda bulunur.					2	1	0	50
Metnin içeriğini yorumlar.					2	1	1	50
Deyim, atasözü ve özyeşilerin metne katkısını belirler.					1	1	0	100
Okuduğu metinlerdeki hikâye unsurlarını belirler.					1	1	0	100
Metindeki söz sanatlarını tespit eder.					1	0	1	0
Metindeki anlatım biçimlerini belirler.					1	1	0	100
Metnin ana fikrini/ana duygusunu belirler.					1	0	1	0
Sözel (TAR)					10	9	1	90
Tarih					10	9	1	90
Mustafa Kemal in çocukluk ve öğrenim hayatından hareketle onun kişilik özelliklerinin oluşumunda çıkarımla					3	2	1	67
Birinci Dünya Savaşı nin sebeplerini ve savaşın başlamasına yol açan gelişmeleri kavrar.					2	2	0	100
Mustafa Kemal in askerlik hayatı ile ilgili olayları ve olguları onun kişilik özellikleri ile ilişkilendirir.					1	1	0	100
Birinci Dünya Savaşı nda Osmanlı Devleti nin durumu hakkında çıkarımlarda bulunur.					1	1	0	100
Avrupa daki gelişmelerin yansımaları bağlamında Osmanlı Devleti nin yirminci yüzyılbaşlarındaki siyasi ve sosy					2	2	0	100
Gençlik döneminde Mustafa Kemal in fikir hayatını etkileyen önemli kişileri ve olayları kavrar.					1	1	0	100
Sözel (DİN)					10	10	0	100
Din K.ve A.B.					10	10	0	100
Kaza ve kader ile ilgili kavramlar analiz eder.					3	3	0	100
Kader ve kaza inancını ayet ve hadislerle açıklar.					4	4	0	100
İnsanın ilmi, iradesi, sorumluluğu ile kader arasında ilişki kurar.					3	3	0	100
Sözel (İNG)					10	8	2	80
İngilizce					10	8	2	80
Stating personal opinions (Making simple inquiries)					3	1	2	33
Expressing likes and dislikes					2	2	0	100
Expressing preferences					2	2	0	100
Giving explanations/reasons					1	1	0	100
Accepting and refusing					2	2	0	100
Sayısal (MAT)					20	8	5	40
Matematik					20	8	5	40
Verilen bir sayıyı 10 un farklı tam sayı kuvvetlerini kullanarak ifade eder.					1	0	0	0
Verilen pozitif tam sayıların pozitif tam sayı çarpanlarını bulur, pozitif tam sayıların pozitif tam sayı çarpanlarını üslü					3	2	0	67
Üslü ifadelerle ilgili temel kuralları anlar, birbirine denk ifadeler oluşturur.					4	1	1	25
Verilen iki doğal sayının aralarında asal olup olmadığını belirler.					1	0	1	0
İki doğal sayının en büyük ortak bölenini (EBOB) ve en küçük ortak katını (EKOK) hesaplar, ilgili problemleri çözer.					6	2	1	33
Tam sayıların, tam sayı kuvvetlerini hesaplar.					2	2	0	100
Sayıların ondalık gösterimlerini 10 un tam sayı kuvvetlerini kullanarak çözümler.					2	1	1	50
Çok büyük ve çok küçük sayıları bilimsel gösterimle ifade eder ve karşılaştırır.					1	0	1	0
Sayısal (FEN)					20	11	7	55
Fen					20	11	7	55
Mevsimlerin oluşumuna yönelik tahminlerde bulunur.					7	2	4	29
İklim ve hava olayları arasındaki farkı açıklar. İklim biliminin (klimatoloji) bir bilim dalı olduğunu ve bu alanda çalışı					1	1	0	100
İklim ve hava olayları arasındaki farkı açıklar.					7	5	1	71
DNA nin yapısını model üzerinde gösterir.					3	2	1	67
Nükleotid, gen, DNA ve kromozom kavramlarını açıklayarak bu kavramlar arasında ilişki kurar.					1	1	0	100
İklim biliminin (klimatoloji) bir bilim dalı olduğunu ve bu alanda çalışan uzmanlara iklim bilimci (klimatoloji) adı veri					1	0	1	0

SINAV SONUÇ BELGESİ										8 SINIF NEON CDS 01 (CO00-08.01CDS01)			
ADANA / YÜREĞİR / Kazım Karabekir Ortaokulu										DERSLERE GÖRE BAŞARI ANALİZİ			
Öğrenci					Numara		Sınıf			S D Y B%			
MELİKE SERBES					138		8A			20 7 13 35			
Puan Türü	Puan	Genel Ort.	Dereceler					Genel					
			Snf	Kurum	İlçe	İl	Genel		S	D	Y	B%	
LGS	▼ 194,877	235,700	5	20	20	237	4702						
Puanı Hesaplanan:			22	22	326	7602							
Katılımlar:			6	22	22	326	7612						
Ders	Soru	Doğru	Yanlış	Net	Başarı %	Sınıf Ort.	Kurum Ort.	Genel Ort.					
Türkçe	20	7	13	2,67	13	▼ 7,61	▼ 10,20	▼ 8,77					
Tarih	10	7	3	6,00	60	▲ 5,44	▲ 5,70	▲ 5,16					
Din K.ve A.B.	10	8	2	7,33	73	▼ 7,50	▼ 8,26	▲ 6,84					
İngilizce	10	7	3	6,00	60	▲ 5,44	▼ 6,86	▲ 5,97					
Matematik	20	5	7	2,67	13	▼ 4,78	▼ 4,39	▼ 4,20					
Fen	20	8	9	5,00	25	▼ 7,06	▼ 9,53	▼ 5,84					
Toplam:		90	42	37	29,67	33	▼ 37,83	▼ 44,94	▼ 36,14				
Soru No	12345678901234567890												
Sözel (TÜR)	BaabcaADbCbbCccddAaC												
Cevap Anh.	A BBCADBADCDDCDBAADC												
Sözel (TAR)	cDBBABCdDc												
Cevap Anh.	A BDBBABCDDA												
Sözel (DİN)	DAcCbDCBDB												
Cevap Anh.	A DAACADCBDB												
Sözel (İNG)	BDDdaCAbAA												
Cevap Anh.	A BDDCBADAA												
Sayısal (MAT)	CAD bb cBc bb cB												
Cevap Anh.	A CADCAADBBDCCADBCCA												
Sayısal (FEN)	DBaDdDcC d D ddbBaAc												
Cevap Anh.	A DBCDADCDBAADBCCBCAA												

SINAV SONUÇ BELGESİ										8 SINIF NEON CDS 01 (CO00-08.01CDS01)			
ADANA / YÜREĞİR / Kazım Karabekir Ortaokulu										DERSLERE GÖRE BAŞARI ANALİZİ			
Öğrenci					Numara		Sınıf			S D Y B%			
MELİKE SERBES					138		8A			20 7 13 35			
Puan Türü	Puan	Genel Ort.	Dereceler					Genel					
			Snf	Kurum	İlçe	İl	Genel		S	D	Y	B%	
LGS	▼ 194,877	235,700	5	20	20	237	4702						
Puanı Hesaplanan:			22	22	326	7602							
Katılımlar:			6	22	22	326	7612						
Ders	Soru	Doğru	Yanlış	Net	Başarı %	Sınıf Ort.	Kurum Ort.	Genel Ort.					
Türkçe	20	7	13	2,67	13	▼ 7,61	▼ 10,20	▼ 8,77					
Tarih	10	7	3	6,00	60	▲ 5,44	▲ 5,70	▲ 5,16					
Din K.ve A.B.	10	8	2	7,33	73	▼ 7,50	▼ 8,26	▲ 6,84					
İngilizce	10	7	3	6,00	60	▲ 5,44	▼ 6,86	▲ 5,97					
Matematik	20	5	7	2,67	13	▼ 4,78	▼ 4,39	▼ 4,20					
Fen	20	8	9	5,00	25	▼ 7,06	▼ 9,53	▼ 5,84					
Toplam:		90	42	37	29,67	33	▼ 37,83	▼ 44,94	▼ 36,14				
Soru No	12345678901234567890												
Sözel (TÜR)	BaabcaADbCbbCccddAaC												
Cevap Anh.	A BBCADBADCDDCDBAADC												
Sözel (TAR)	cDBBABCdDc												
Cevap Anh.	A BDBBABCDDA												
Sözel (DİN)	DAcCbDCBDB												
Cevap Anh.	A DAACADCBDB												
Sözel (İNG)	BDDdaCAbAA												
Cevap Anh.	A BDDCBADAA												
Sayısal (MAT)	CAD bb cBc bb cB												
Cevap Anh.	A CADCAADBBDCCADBCCA												
Sayısal (FEN)	DBaDdDcC d D ddbBaAc												
Cevap Anh.	A DBCDADCDBAADBCCBCAA												

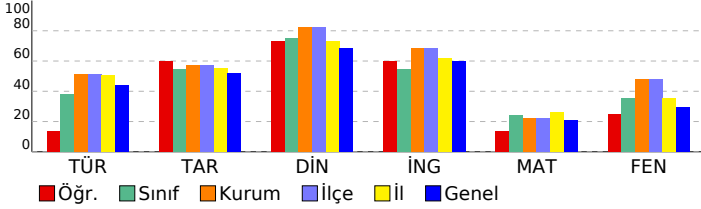

SINAV SONUÇ BELGESİ										8 SINIF NEON CDS 01 (CO00-08.01CDS01)			
ADANA / YÜREĞİR / Kazım Karabekir Ortaokulu										DERSLERE GÖRE BAŞARI ANALİZİ			
Öğrenci					Numara		Sınıf			S D Y B%			
MELİKE SERBES					138		8A			20 7 13 35			
Puan Türü	Puan	Genel Ort.	Dereceler					Genel					
			Snf	Kurum	İlçe	İl	Genel		S	D	Y	B%	
LGS	▼ 194,877	235,700	5	20	20	237	4702						
Puanı Hesaplanan:			22	22	326	7602							
Katılımlar:			6	22	22	326	7612						
Ders	Soru	Doğru	Yanlış	Net	Başarı %	Sınıf Ort.	Kurum Ort.	Genel Ort.					
Türkçe	20	7	13	2,67	13	▼ 7,61	▼ 10,20	▼ 8,77					
Tarih	10	7	3	6,00	60	▲ 5,44	▲ 5,70	▲ 5,16					
Din K.ve A.B.	10	8	2	7,33	73	▼ 7,50	▼ 8,26	▲ 6,84					
İngilizce	10	7	3	6,00	60	▲ 5,44	▼ 6,86	▲ 5,97					
Matematik	20	5	7	2,67	13	▼ 4,78	▼ 4,39	▼ 4,20					
Fen	20	8	9	5,00	25	▼ 7,06	▼ 9,53	▼ 5,84					
Toplam:		90	42	37	29,67	33	▼ 37,83	▼ 44,94	▼ 36,14				
Soru No	12345678901234567890												
Sözel (TÜR)	BaabcaADbCbbCccddAaC												
Cevap Anh.	A BBCADBADCDDCDBAADC												
Sözel (TAR)	cDBBABCdDc												
Cevap Anh.	A BDBBABCDDA												
Sözel (DİN)	DAcCbDCBDB												
Cevap Anh.	A DAACADCBDB												
Sözel (İNG)	BDDdaCAbAA												
Cevap Anh.	A BDDCBADAA												
Sayısal (MAT)	CAD bb cBc bb cB												
Cevap Anh.	A CADCAADBBDCCADBCCA												
Sayısal (FEN)	DBaDdDcC d D ddbBaAc												
Cevap Anh.	A DBCDADCDBAADBCCBCAA												

SINAV SONUÇ BELGESİ										8 SINIF NEON CDS 01 (CO00-08.01CDS01)			
ADANA / YÜREĞİR / Kazım Karabekir Ortaokulu										DERSLERE GÖRE BAŞARI ANALİZİ			
Öğrenci					Numara		Sınıf			S D Y B%			
MELİKE SERBES					138		8A			20 7 13 35			
Puan Türü	Puan	Genel Ort.	Dereceler					Genel					
			Snf	Kurum	İlçe	İl	Genel		S	D	Y	B%	
LGS	▼ 194,877	235,700	5	20	20	237	4702						
Puanı Hesaplanan:			22	22	326	7602							
Katılımlar:			6	22	22	326	7612						
Ders	Soru	Doğru	Yanlış	Net	Başarı %	Sınıf Ort.	Kurum Ort.	Genel Ort.					
Türkçe	20	7	13	2,67	13	▼ 7,61	▼ 10,20	▼ 8,77					
Tarih	10	7	3	6,00	60	▲ 5,44	▲ 5,70	▲ 5,16					
Din K.ve A.B.	10	8	2	7,33	73	▼ 7,50	▼ 8,26	▲ 6,84					
İngilizce	10	7	3	6,00	60	▲ 5,44	▼ 6,86	▲ 5,97					
Matematik	20	5	7	2,67	13	▼ 4,78	▼ 4,39	▼ 4,20					
Fen	20	8	9	5,00	25	▼ 7,06	▼ 9,53	▼ 5,84					
Toplam:		90	42	37	29,67	33	▼ 37,83	▼ 44,94	▼ 36,14				
Soru No	12345678901234567890												
Sözel (TÜR)	BaabcaADbCbbCccddAaC												
Cevap Anh.	A BBCADBADCDDCDBAADC												
Sözel (TAR)	cDBBABCdDc												
Cevap Anh.	A BDBBABCDDA												
Sözel (DİN)	DAcCbDCBDB												
Cevap Anh.	A DAACADCBDB												
Sözel (İNG)	BDDdaCAbAA												
Cevap Anh.	A BDDCBADAA												
Sayısal (MAT)	CAD bb cBc bb cB												
Cevap Anh.	A CADCAADBBDCCADBCCA												
Sayısal (FEN)	DBaDdDcC d D ddbBaAc												
Cevap Anh.	A DBCDADCDBAADBCCBCAA												

SINAV SONUÇ BELGESİ										8 SINIF NEON CDS 01 (CO00-08.01CDS01)			
ADANA / YÜREĞİR / Kazım Karabekir Ortaokulu										DERSLERE GÖRE BAŞARI ANALİZİ			
Öğrenci					Numara		Sınıf			S D Y B%			
MELİKE SERBES					138		8A			20 7 13 35			
Puan Türü	Puan	Genel Ort.	Dereceler					Genel					
			Snf	Kurum	İlçe	İl	Genel		S	D	Y	B%	
LGS	▼ 194,877	235,700	5	20	20	237	4702						
Puanı Hesaplanan:			22	22	326	7602							
Katılımlar:			6	22	22	326	7612						
Ders	Soru	Doğru	Yanlış	Net	Başarı %	Sınıf Ort.	Kurum Ort.	Genel Ort.					
Türkçe	20	7	13	2,67	13	▼ 7,61	▼ 10,20	▼ 8,77					
Tarih	10	7	3	6,00	60	▲ 5,44	▲ 5,70	▲ 5,16					
Din K.ve A.B.	10	8	2	7,33	73	▼ 7,50	▼ 8,26	▲ 6,84					
İngilizce	10	7	3	6,00	60	▲ 5,44	▼ 6,86	▲ 5,97					
Matematik	20	5	7	2,67	13	▼ 4,78	▼ 4,39	▼ 4,20					
Fen	20	8	9	5,00	25	▼ 7,06	▼ 9,53	▼ 5,84					
Toplam:		90	42	37	29,67	33	▼ 37,83	▼ 44,94	▼ 36,14				
Soru No	12345678901234567890												
Sözel (TÜR)	BaabcaADbCbbCccddAaC												
Cevap Anh.	A BBCADBADCDDCDBAADC												
Sözel (TAR)	cDBBABCdDc												
Cevap Anh.	A BDBBABCDDA												
Sözel (DİN)	DAcCbDCBDB												
Cevap Anh.	A DAACADCBDB												
Sözel (İNG)	BDDdaCAbAA												
Cevap Anh.	A BDDCBADAA												
Sayısal (MAT)	CAD bb cBc bb cB												
Cevap Anh.	A CADCAADBBDCCADBCCA												
Sayısal (FEN)	DBaDdDcC d D ddbBaAc												
Cevap Anh.	A DBCDADCDBAADBCCBCAA												

SINAV SONUÇ BELGESİ										8 SINIF NEON CDS 01 (CO00-08.01CDS01)			
ADANA / YÜREĞİR / Kazım Karabekir Ortaokulu										DERSLERE GÖRE BAŞARI ANALİZİ			
Öğrenci					Numara		Sınıf			S D Y B%			
MELİKE SERBES					138		8A			20 7 13 35			
Puan Türü	Puan	Genel Ort.	Dereceler					Genel					
			Snf	Kurum	İlçe	İl	Genel		S	D	Y	B%	
LGS	▼ 194,877	235,700	5	20	20	237	4702						
Puanı Hesaplanan:			22	22	326	7602							
Katılımlar:			6	22	22	326	7612						
Ders	Soru	Doğru	Yanlış	Net	Başarı %	Sınıf Ort.	Kurum Ort.	Genel Ort.					
Türkçe	20	7	13	2,67	13	▼ 7,61	▼ 10,20	▼ 8,77					
Tarih	10	7	3	6,00	60	▲ 5,44	▲ 5,70	▲ 5,16					
Din K.ve A.B.	10	8	2	7,33	73	▼ 7,50	▼ 8,26	▲ 6,84					
İngilizce	10	7	3	6,00	60	▲ 5,44	▼ 6,86	▲ 5,97					
Matematik	20	5	7	2,67	13	▼ 4,78	▼ 4,39	▼ 4,20					
Fen	20	8	9	5,00	25	▼ 7,06	▼ 9,53	▼ 5,84					
Toplam:		90	42	37	29,67	33	▼ 37,83	▼ 44,94	▼ 36,14				
Soru No	12345678901234567890												
Sözel (TÜR)	BaabcaADbCbbCccddAaC												
Cevap Anh.	A BBCADBADCDDCDBAADC												
Sözel (TAR)	cDBBABCdDc												
Cevap Anh.	A BDBBABCDDA												
Sözel (DİN)	DAcCbDCBDB												
Cevap Anh.	A DAACADCBDB												
Sözel (İNG)	BDDdaCAbAA												

SINAV SONUÇ BELGESİ										8 SINIF NEON CDS 01 (CO00-08.01CDS01)									
ADANA / YÜREĞİR / Kazım Karabekir Ortaokulu										DERSLERE GÖRE BAŞARI ANALİZİ									
Öğrenci					Numara		Sınıf			S D Y B%									
TUĞBA NİSA DOĞAN					20		8A			Sözel (TÜR)									
										Türkçe									
										Bağlamdan yararlanarak bilmediği kelime ve kelime gruplarının anlamını tahmin eder.									
										Deyim, atasözü ve özyeşilerin metne katkısını belirler.									
										Okudukları ile ilgili çıkarımlarda bulunur.									
										Metnin içeriğini yorumlar.									
										Okuduğu metinlerdeki hikâye unsurlarını belirler.									
										Metindeki söz sanatlarını tespit eder.									
										Metindeki anlatım biçimlerini belirler.									
										Metinler arasında karşılaştırma yapar.									
										Metnin ana fikrini/ana duygusunu belirler.									
										Metindeki yardımcı fikirleri belirler.									
										Yazdıklarını düzenler.									
										Filiillerin cümledeki işlevlerini kavrar.									
										Görsellerle ilgili soruları cevaplar.									
										Sözel (TAR)									
										Tarih									
										Avrupa'daki gelişmelerin yansımaları bağlamında Osmanlı Devleti'nin yirminci yüzyılbaşlarındaki siyasi ve sosyal gelişmelerini analiz eder.									
										Gençlik döneminde Mustafa Kemal'in fikir hayatını etkileyen önemli kişileri ve olayları kavrar.									
										Mustafa Kemal'in çocukluk ve öğrenim hayatından hareketle onun kişilik özelliklerinin oluşumuna ilişkin çıkarımlarda bulunur.									
										Birinci Dünya Savaşı'nın sebeplerini ve savaşın başlamasına yol açan gelişmeleri kavrar.									
										Mustafa Kemal'in askerlik hayatı ile ilgili olayları ve olguları onun kişilik özellikleri ile ilişkilendirir.									
										Birinci Dünya Savaşı'nda Osmanlı Devleti'nin durumu hakkında çıkarımlarda bulunur.									
										Sözel (DİN)									
										Din K.ve A.B.									
										Kader ve kaza inancını ayet ve hadislerle açıklar.									
										Kaza ve kader ile ilgili kavramları analiz eder.									
										İnsanın ilmi, iradesi, sorumluluğu ile kader arasında ilişki kurar.									
										Sözel (İNG)									
										İngilizce									
										Accepting and refusing									
										Expressing preferences									
										Stating personal opinions (Making simple inquiries)									
										Expressing likes and dislikes									
										Giving explanations/reasons									
										Sayısal (MAT)									
										Matematik									
										Verilen pozitif tam sayıların pozitif tam sayı çarpanlarını bulur, pozitif tam sayıların pozitif tam sayı çarpanlarını üslü tam sayıların, tam sayı kuvvetlerini hesaplar.									
										Üslü ifadelerle ilgili temel kuralları anlar, birbirine denk ifadeler oluşturur.									
										Çok büyük ve çok küçük sayıları bilimsel gösterimle ifade eder ve karşılaştırır.									
										Sayıların ondalık gösterimlerini 10'un tam sayı kuvvetlerini kullanarak çözümler.									
										İki doğal sayının en büyük ortak bölenini (EBOB) ve en küçük ortak katını (EKOK) hesaplar, ilgili problemleri çözer.									
										Verilen bir sayıyı 10'un farklı tam sayı kuvvetlerini kullanarak ifade eder.									
										Verilen iki doğal sayının aralarında asal olup olmadığını belirler.									
										Sayısal (FEN)									
										Fen									
										İklim ve hava olayları arasındaki farkı açıklar. İklim biliminin (klimatoloji) bir bilim dalı olduğunu ve bu alanda çalışılan alanları tanımlar.									
										Mevsimlerin oluşumuna yönelik tahminlerde bulunur.									
										Nükleotid, gen, DNA ve kromozom kavramlarını açıklayarak bu kavramlar arasında ilişki kurar.									
										İklim ve hava olayları arasındaki farkı açıklar.									
										DNA'nın yapısını model üzerinde gösterir.									
										İklim biliminin (klimatoloji) bir bilim dalı olduğunu ve bu alanda çalışılan uzmanlara iklim bilimci (klimatolog) adı verir.									

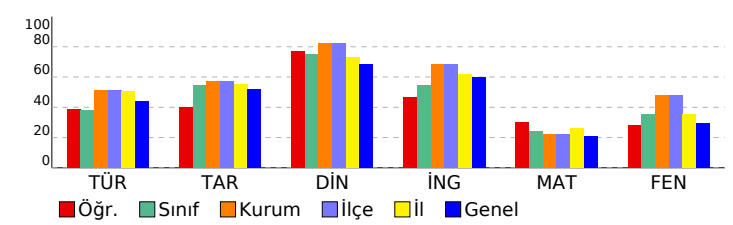

SINAV SONUÇ BELGESİ							
ADANA / YÜREĞİR / Kazım Karabekir Ortaokulu							
Öğrenci				Numara		Sınıf	
YUSUF CAN BALCI				65		8A	
Puan Türü	Puan	Genel Ort.	Dereceler				
			Snf	Kurum	İlçe	İl	Genel
LGS	▼ 107,563	235,700	6	22	22	318	7226
Puanı Hesaplanan:			22	22	326	7602	
Katılımlar:			6	22	22	326	7612

Ders	Soru	Doğru	Yanlış	Net	Başarı %	Sınıf Ort.	Kurum Ort.	Genel Ort.
Türkçe	20	5	15	0,00	0	▼ 7,61	▼ 10,20	▼ 8,77
Tarih	10	2	8	-0,67	-7	▼ 5,44	▼ 5,70	▼ 5,16
Din K.ve A.B.	10	4	6	2,00	20	▼ 7,50	▼ 8,26	▼ 6,84
İngilizce	10	2	7	-0,33	-3	▼ 5,44	▼ 6,86	▼ 5,97
Matematik	20	4	16	-1,33	-7	▼ 4,78	▼ 4,39	▼ 4,20
Fen	20	7	13	2,67	13	▼ 7,06	▼ 9,53	▼ 5,84
Toplam:	90	24	65	2,33	3	▼ 37,83	▼ 44,94	▼ 36,14

Soru No	12345678901234567890
Sözel (TÜR)	acdcDabaCabDbcdBAdbd
Cevap Anh.	A BBCADBADCDDCDBAADC
Sözel (TAR)	dccBdddA
Cevap Anh.	A BDBBABCCDA
Sözel (DİN)	cAbbcBcDDB
Cevap Anh.	A DAACADCBDB
Sözel (İNG)	daabc dcAA
Cevap Anh.	A BDDCBCADAA
Sayısal (MAT)	Ccabbcbcdcdca*DccCaA
Cevap Anh.	A CADCDAADBDDCCADBCCA
Sayısal (FEN)	DdCbdbabaBAbDBcCddabc
Cevap Anh.	A DBCDADCDBAADBCCBCAA

8 SINIF NEON CDS 01 (CO00-08.01CDS01)				
DERSLERE GÖRE BAŞARI ANALİZİ				
S	D	Y	B%	
Sözel (TÜR)				
20 5 15 25				
Türkçe				
20 5 15 25				
Bağlamdan yararlanarak bilmediği kelime ve kelime gruplarının anlamını tahmin eder.				
2 0 2 0				
Deyim, atasözü ve özyeşilerin metne katkısını belirler.				
1 0 1 0				
Okudukları ile ilgili çıkarımlarda bulunur.				
2 1 1 50				
Metnin içeriğini yorumlar.				
2 0 2 0				
Okuduğu metinlerdeki hikâye unsurlarını belirler.				
1 0 1 0				
Metindeki söz sanatlarını tespit eder.				
1 0 1 0				
Metindeki anlatım biçimlerini belirler.				
1 1 0 100				
Metinler arasında karşılaştırma yapar.				
1 0 1 0				
Metnin ana fikrini/ana duygusunu belirler.				
1 1 0 100				
Metindeki yardımcı fikirleri belirler.				
1 0 1 0				
Yazdıklarını düzenler.				
2 0 2 0				
Filiillerin cümledeki işlevlerini kavrar.				
4 2 2 50				
Görsellerle ilgili soruları cevaplar.				
1 0 1 0				
Sözel (TAR)				
10 2 8 20				
Tarih				
10 2 8 20				
Avrupa'daki gelişmelerin yansımaları bağlamında Osmanlı Devleti'nin yirminci yüzyılbaşlarındaki siyasi ve sosyal gelişmelerini açıklar.				
2 0 2 0				
Gençlik döneminde Mustafa Kemal'in fikir hayatını etkileyen önemli kişileri ve olayları kavrar.				
1 0 1 0				
Mustafa Kemal'in çocukluk ve öğrenim hayatından hareketle onun kişilik özelliklerinin oluşumuna ilişkin çıkarımlarda bulunur.				
3 1 2 33				
Birinci Dünya Savaşı'nın sebeplerini ve savaşın başlamasına yol açan gelişmeleri kavrar.				
2 0 2 0				
Mustafa Kemal'in askerlik hayatı ile ilgili olayları ve olguları onun kişilik özellikleri ile ilişkilendirir.				
1 0 1 0				
Birinci Dünya Savaşı'nda Osmanlı Devleti'nin durumu hakkında çıkarımlarda bulunur.				
1 1 0 100				
Sözel (DİN)				
10 4 6 40				
Din K.ve A.B.				
10 4 6 40				
Kader ve kaza inancını ayet ve hadislerle açıklar.				
4 2 2 50				
Kaza ve kader ile ilgili kavramları analiz eder.				
3 2 1 67				
İnsanın ilmi, iradesi, sorumluluğu ile kader arasında ilişki kurar.				
3 0 3 0				
Sözel (İNG)				
10 2 7 20				
İngilizce				
10 2 7 20				
Accepting and refusing				
2 0 2 0				
Expressing preferences				
2 0 2 0				
Stating personal opinions (Making simple inquiries)				
3 1 2 33				
Expressing likes and dislikes				
2 0 1 0				
Giving explanations/reasons				
1 1 0 100				
Sayısal (MAT)				
20 4 16 20				
Matematik				
20 4 16 20				
Verilen pozitif tam sayıların pozitif tam sayı çarpanlarını bulur, pozitif tam sayıların pozitif tam sayı çarpanlarını üslü tam sayıların, tam sayı kuvvetlerini hesaplar.				
2 0 2 0				
Üslü ifadelerle ilgili temel kuralları anlar, birbirine denk ifadeler oluşturur.				
4 1 3 25				
Çok büyük ve çok küçük sayıları bilimsel gösterimle ifade eder ve karşılaştırır.				
1 0 1 0				
Sayıların ondalık gösterimlerini 10'un tam sayı kuvvetlerini kullanarak çözümler.				
2 0 2 0				
İki doğal sayının en büyük ortak bölenini (EBOB) ve en küçük ortak katını (EKOK) hesaplar, ilgili problemleri çözer.				
6 2 4 33				
Verilen bir sayıyı 10'un farklı tam sayı kuvvetlerini kullanarak ifade eder.				
1 0 1 0				
Verilen iki doğal sayının aralarında asal olup olmadığını belirler.				
1 0 1 0				
Sayısal (FEN)				
20 7 13 35				
Fen				
20 7 13 35				
İklim ve hava olayları arasındaki farkı açıklar. İklim biliminin (klimatoloji) bir bilim dalı olduğunu ve bu alanda çalışan bilimcilerin oluşumuna yönelik tahminlerde bulunur.				
1 1 0 100				
Nükleotid, gen, DNA ve kromozom kavramlarını açıklayarak bu kavramlar arasında ilişki kurar.				
7 3 4 43				
İklim ve hava olayları arasındaki farkı açıklar.				
1 0 1 0				
DNA'nın yapısını model üzerinde gösterir.				
7 2 5 29				
İklim biliminin (klimatoloji) bir bilim dalı olduğunu ve bu alanda çalışan uzmanlara iklim bilimci (klimatolog) adı verilir.				
3 0 3 0				
1 1 0 100				

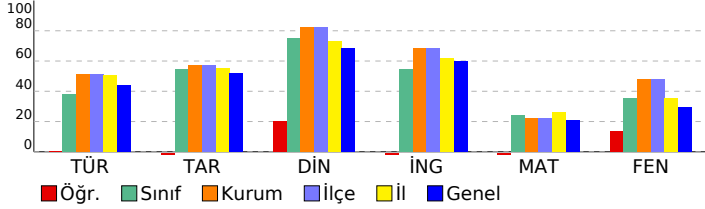

SINAV SONUÇ BELGESİ										8 SINIF NEON CDS 01 (CO00-08.01CDS01)			
ADANA / YÜREĞİR / Kazım Karabekir Ortaokulu										DERSLERE GÖRE BAŞARI ANALİZİ			
Öğrenci					Numara		Sınıf			S D Y B%			
HALİL GÜLTEKİN					3		8B			Sözel (TÜR)			
										20 10 9 50			
										Türkçe			
										20 10 9 50			
										Metindeki yardımcı fikirleri belirler.			
										1 0 1 0			
										Yazdıklarını düzenler.			
										2 1 0 50			
										Görsellerle ilgili soruları cevaplar.			
										1 1 0 100			
										Metinler arasında karşılaştırma yapar.			
										1 1 0 100			
										Filiisilerin cümledeki işlevlerini kavrar.			
										4 1 3 25			
										Bağlamdan yararlanarak bilmediği kelime ve kelime gruplarının anlamını tahmin eder.			
										2 2 0 100			
										Okudukları ile ilgili çıkarımlarda bulunur.			
										2 1 1 50			
										Metnin içeriğini yorumlar.			
										2 1 1 50			
										Deyim, atasözü ve özdeyişlerin metne katkısını belirler.			
										1 1 0 100			
										Okuduğu metinlerdeki hikâye unsurlarını belirler.			
										1 0 1 0			
										Metindeki söz sanatlarını tespit eder.			
										1 0 1 0			
										Metindeki anlatım biçimlerini belirler.			
										1 1 0 100			
										Metnin ana fikrini/ana duygusunu belirler.			
										1 0 1 0			
										Sözel (TAR)			
										10 8 1 80			
										Tarih			
										10 8 1 80			
										Mustafa Kemal in çocukluk ve öğrenim hayatından hareketle onun kişilik özelliklerinin oluşumunda çıkarımlar			
										3 2 1 67			
										Birinci Dünya Savaşı nin sebeplerini ve savaşın başlamasına yol açan gelişmeleri kavrar.			
										2 2 0 100			
										Mustafa Kemal in askerlik hayatı ile ilgili olayları ve olguları onun kişilik özellikleri ile ilişkilendirir.			
										1 1 0 100			
										Birinci Dünya Savaşı nda Osmanlı Devleti nin durumu hakkında çıkarımlarda bulunur.			
										1 1 0 100			
										Avrupa daki gelişmelerin yansımaları bağlamında Osmanlı Devleti nin yirminci yüzyılbaşlarındaki siyasi ve sosy			
										2 1 0 50			
										Gençlik döneminde Mustafa Kemal in fikir hayatını etkileyen önemli kişileri ve olayları kavrar.			
										1 1 0 100			
										Sözel (DİN)			
										10 10 0 100			
										Din K.ve A.B.			
										10 10 0 100			
										Kaza ve kader ile ilgili kavramları analiz eder.			
										3 3 0 100			
										Kader ve kaza inancını ayet ve hadislerle açıklar.			
										4 4 0 100			
										İnsanın ilmi, iradesi, sorumluluğu ile kader arasında ilişki kurar.			
										3 3 0 100			
										Sözel (İNG)			
										10 10 0 100			
										İngilizce			
										10 10 0 100			
										Stating personal opinions (Making simple inquiries)			
										3 3 0 100			
										Expressing likes and dislikes			
										2 2 0 100			
										Expressing preferences			
										2 2 0 100			
										Giving explanations/reasons			
										1 1 0 100			
										Accepting and refusing			
										2 2 0 100			
										Sayısal (MAT)			
										20 10 6 50			
										Matematik			
										20 10 6 50			
										Verilen bir sayıyı 10 un farklı tam sayı kuvvetlerini kullanarak ifade eder.			
										1 1 0 100			
										Verilen pozitif tam sayıların pozitif tam sayı çarpanlarını bulur, pozitif tam sayıların pozitif tam sayı çarpanlarını üslü			
										3 2 0 67			
										Üslü ifadelerle ilgili temel kuralları anlar, birbirine denk ifadeler oluşturur.			
										4 3 1 75			
										Verilen iki doğal sayının aralarında asal olup olmadığını belirler.			
										1 0 1 0			
										İki doğal sayının en büyük ortak bölenini (EBOB) ve en küçük ortak katını (EKOK) hesaplar, ilgili problemleri çözer.			
										6 3 2 50			
										Tam sayıların, tam sayı kuvvetlerini hesaplar.			
										2 0 1 0			
										Sayıların ondalık gösterimlerini 10 un tam sayı kuvvetlerini kullanarak çözümler.			
										2 1 0 50			
										Çok büyük ve çok küçük sayıları bilimsel gösterimle ifade eder ve karşılaştırır.			
										1 0 1 0			
										Sayısal (FEN)			
										20 14 5 70			
										Fen			
										20 14 5 70			
										Mevsimlerin oluşumuna yönelik tahminlerde bulunur.			
										7 4 2 57			
										İklim ve hava olayları arasındaki farkı açıklar. İklim biliminin (klimatoloji) bir bilim dalı olduğunu ve bu alanda çalış			
										1 1 0 100			
										İklim ve hava olayları arasındaki farkı açıklar.			
										7 4 3 57			
										DNA nin yapısını model üzerinde gösterir.			
										3 3 0 100			
										Nükleotid, gen, DNA ve kromozom kavramlarını açıklayarak bu kavramlar arasında ilişki kurar.			
										1 1 0 100			
										İklim biliminin (klimatoloji) bir bilim dalı olduğunu ve bu alanda çalışan uzmanlara iklim bilimci (klimatoloji) adı ver			
										1 1 0 100			

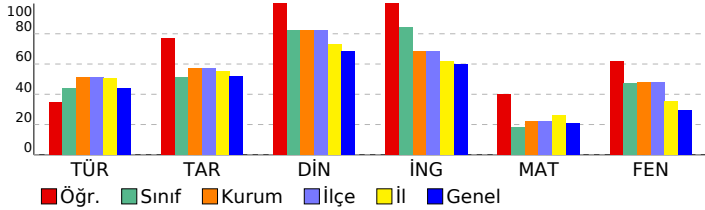

SINAV SONUÇ BELGESİ										8 SINIF NEON CDS 01 (CO00-08.01CDS01)			
ADANA / YÜREĞİR / Kazım Karabekir Ortaokulu										DERSLERE GÖRE BAŞARI ANALİZİ			
Öğrenci					Numara		Sınıf			S D Y B%			
MEDİNE TUTAR					45		8B			Sözel (TÜR)			
										20 12 7 60			
										Türkçe			
										20 12 7 60			
										Metindeki yardımcı fikirleri belirler.			
										1 1 0 100			
										Yazdıklarını düzenler.			
										2 1 1 50			
										Görsellerle ilgili soruları cevaplar.			
										1 1 0 100			
										Metinler arasında karşılaştırma yapar.			
										1 1 0 100			
										Filiisilerin cümledeki işlevlerini kavrar.			
										4 1 3 25			
										Bağlamdan yararlanarak bilmediği kelime ve kelime gruplarının anlamını tahmin eder.			
										2 1 1 50			
										Okudukları ile ilgili çıkarımlarda bulunur.			
										2 1 1 50			
										Metnin içeriğini yorumlar.			
										2 1 0 50			
										Deyim, atasözü ve özdeyişlerin metne katkısını belirler.			
										1 1 0 100			
										Okuduğu metinlerdeki hikâye unsurlarını belirler.			
										1 1 0 100			
										Metindeki söz sanatlarını tespit eder.			
										1 1 0 100			
										Metindeki anlatım biçimlerini belirler.			
										1 0 1 0			
										Metnin ana fikrini/ana duygusunu belirler.			
										1 1 0 100			
										Sözel (TAR)			
										10 7 3 70			
										Tarih			
										10 7 3 70			
										Mustafa Kemal in çocukluk ve öğrenim hayatından hareketle onun kişilik özelliklerinin oluşumunda çıkarımla			
										3 2 1 67			
										Birinci Dünya Savaşı nin sebeplerini ve savaşın başlamasına yol açan gelişmeleri kavrar.			
										2 2 0 100			
										Mustafa Kemal in askerlik hayatı ile ilgili olayları ve olguları onun kişilik özellikleri ile ilişkilendirir.			
										1 0 1 0			
										Birinci Dünya Savaşı nda Osmanlı Devleti nin durumu hakkında çıkarımlarda bulunur.			
										1 0 1 0			
										Avrupa daki gelişmelerin yansımaları bağlamında Osmanlı Devleti nin yirminci yüzyılbaşlarındaki siyasi ve sosy			
										2 2 0 100			
										Gençlik döneminde Mustafa Kemal in fikir hayatını etkileyen önemli kişileri ve olayları kavrar.			
										1 1 0 100			
										Sözel (DİN)			
										10 8 2 80			
										Din K.ve A.B.			
										10 8 2 80			
										Kaza ve kader ile ilgili kavramları analiz eder.			
										3 3 0 100			
										Kader ve kaza inancını ayet ve hadislerle açıklar.			
										4 2 2 50			
										İnsanın ilmi, iradesi, sorumluluğu ile kader arasında ilişki kurar.			
										3 3 0 100			
										Sözel (İNG)			
										10 10 0 100			
										İngilizce			
										10 10 0 100			
										Stating personal opinions (Making simple inquiries)			
										3 3 0 100			
										Expressing likes and dislikes			
										2 2 0 100			
										Expressing preferences			
										2 2 0 100			
										Giving explanations/reasons			
										1 1 0 100			
										Accepting and refusing			
										2 2 0 100			
										Sayısal (MAT)			
										20 6 6 30			
										Matematik			
										20 6 6 30			
										Verilen bir sayıyı 10 un farklı tam sayı kuvvetlerini kullanarak ifade eder.			
										1 0 1 0			
										Verilen pozitif tam sayıların pozitif tam sayı çarpanlarını bulur, pozitif tam sayıların pozitif tam sayı çarpanlarını üslü			
										3 1 0 33			
										Üslü ifadelerle ilgili temel kuralları anlar, birbirine denk ifadeler oluşturur.			
										4 1 1 25			
										Verilen iki doğal sayının aralarında asal olup olmadığını belirler.			
										1 0 1 0			
										İki doğal sayının en büyük ortak bölenini (EBOB) ve en küçük ortak katını (EKOK) hesaplar, ilgili problemleri çözer.			
										6 3 2 50			
										Tam sayıların, tam sayı kuvvetlerini hesaplar.			
										2 1 0 50			
										Sayıların ondalık gösterimlerini 10 un tam sayı kuvvetlerini kullanarak çözümler.			
										2 0 1 0			
										Çok büyük ve çok küçük sayıları bilimsel gösterimle ifade eder ve karşılaştırır.			
										1 0 0 0			
										Sayısal (FEN)			
										20 12 7 60			
										Fen			
										20 12 7 60			
										Mevsimlerin oluşumuna yönelik tahminlerde bulunur.			
										7 4 3 57			
										İklim ve hava olayları arasındaki farkı açıklar. İklim biliminin (klimatoloji) bir bilim dalı olduğunu ve bu alanda çalış			
										1 1 0 100			
										İklim ve hava olayları arasındaki farkı açıklar.			
										7 4 3 57			
										DNA nin yapısını model üzerinde gösterir.			
										3 2 1 67			
										Nükleotid, gen, DNA ve kromozom kavramlarını açıklayarak bu kavramlar arasında ilişki kurar.			
										1 1 0 100			
										İklim biliminin (klimatoloji) bir bilim dalı olduğunu ve bu alanda çalışan uzmanlara iklim bilimci (klimatoloji) adı veri			
										1 0 0 0			

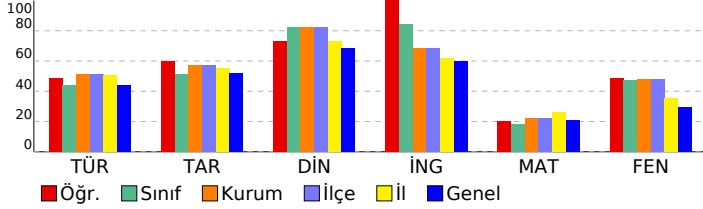

SINAV SONUÇ BELGESİ										8 SINIF NEON CDS 01 (CO00-08.01CDS01)			
ADANA / YÜREĞİR / Kazım Karabekir Ortaokulu										DERSLERE GÖRE BAŞARI ANALİZİ			
Öğrenci					Numara		Sınıf			S D Y B%			
ADAL DEMİRKIRAN					16		8C			Sözel (TÜR)			
										20 9 7 45			
										Türkçe			
										20 9 7 45			
										Metindeki yardımcı fikirleri belirler.			
										1 1 0 100			
										Yazdıklarını düzenler.			
										2 1 1 50			
										Görsellerle ilgili soruları cevaplar.			
										1 1 0 100			
										Metinler arasında karşılaştırma yapar.			
										1 0 1 0			
										Filiisilerin cümledeki işlevlerini kavrar.			
										4 1 3 25			
										Bağlamdan yararlanarak bilmediği kelime ve kelime gruplarının anlamını tahmin eder.			
										2 1 1 50			
										Okudukları ile ilgili çıkarımlarda bulunur.			
										2 1 0 50			
										Metnin içeriğini yorumlar.			
										2 1 1 50			
										Deyim, atasözü ve özdeyişlerin metne katkısını belirler.			
										1 0 0 0			
										Okuduğu metinlerdeki hikâye unsurlarını belirler.			
										1 1 0 100			
										Metindeki söz sanatlarını tespit eder.			
										1 0 0 0			
										Metindeki anlatım biçimlerini belirler.			
										1 1 0 100			
										Metnin ana fikrini/ana duygusunu belirler.			
										1 0 0 0			
										Sözel (TAR)			
										10 2 3 20			
										Tarih			
										10 2 3 20			
										Mustafa Kemal in çocukluk ve öğrenim hayatından hareketle onun kişilik özelliklerinin oluşumunda çıkarımlar			
										3 2 0 67			
										Birinci Dünya Savaşı nin sebeplerini ve savaşın başlamasına yol açan gelişmeleri kavrar.			
										2 0 0 0			
										Mustafa Kemal in askerlik hayatı ile ilgili olayları ve olguları onun kişilik özellikleri ile ilişkilendirir.			
										1 0 1 0			
										Birinci Dünya Savaşı nda Osmanlı Devleti nin durumu hakkında çıkarımlarda bulunur.			
										1 0 0 0			
										Avrupa daki gelişmelerin yansımaları bağlamında Osmanlı Devleti nin yirminci yüzyılbaşlarındaki siyasi ve sosy			
										2 0 1 0			
										Gençlik döneminde Mustafa Kemal in fikir hayatını etkileyen önemli kişileri ve olayları kavrar.			
										1 0 1 0			
										Sözel (DİN)			
										10 5 0 50			
										Din K.ve A.B.			
										10 5 0 50			
										Kaza ve kader ile ilgili kavramlar analiz eder.			
										3 1 0 33			
										Kader ve kaza inancını ayet ve hadislerle açıklar.			
										4 2 0 50			
										İnsanın ilmi, iradesi, sorumluluğu ile kader arasında ilişki kurar.			
										3 2 0 67			
										Sözel (İNG)			
										10 4 1 40			
										İngilizce			
										10 4 1 40			
										Stating personal opinions (Making simple inquiries)			
										3 3 0 100			
										Expressing likes and dislikes			
										2 1 0 50			
										Expressing preferences			
										2 0 1 0			
										Giving explanations/reasons			
										1 0 0 0			
										Accepting and refusing			
										2 0 0 0			
										Sayısal (MAT)			
										20 1 1 5			
										Matematik			
										20 1 1 5			
										Verilen bir sayıyı 10 un farkli tam sayı kuvvetlerini kullanarak ifade eder.			
										1 0 0 0			
										Verilen pozitif tam sayıların pozitif tam sayı çarpanlarını bulur, pozitif tam sayıların pozitif tam sayı çarpanlarını üslü			
										3 1 0 33			
										Üslü ifadelerle ilgili temel kuralları anlar, birbirine denk ifadeler oluşturur.			
										4 0 1 0			
										Verilen iki doğal sayının aralarında asal olup olmadığını belirler.			
										1 0 0 0			
										İki doğal sayının en büyük ortak bölenini (EBOB) ve en küçük ortak katını (EKOK) hesaplar, ilgili problemleri çözer.			
										6 0 0 0			
										Tam sayıların, tam sayı kuvvetlerini hesaplar.			
										2 0 0 0			
										Sayıların ondalık gösterimlerini 10 un tam sayı kuvvetlerini kullanarak çözümler.			
										2 0 0 0			
										Çok büyük ve çok küçük sayıları bilimsel gösterimle ifade eder ve karşılaştırır.			
										1 0 0 0			
										Sayısal (FEN)			
										20 9 5 45			
										Fen			
										20 9 5 45			
										Mevsimlerin oluşumuna yönelik tahminlerde bulunur.			
										7 5 1 71			
										İklim ve hava olayları arasındaki farkı açıklar. İklim biliminin (klimatoloji) bir bilim dalı olduğunu ve bu alanda çalışa			
										1 1 0 100			
										İklim ve hava olayları arasındaki farkı açıklar.			
										7 2 3 29			
										DNA nin yapısını model üzerinde gösterir.			
										3 1 1 33			
										Nükleotid, gen, DNA ve kromozom kavramlarını açıklayarak bu kavramlar arasında ilişki kurar.			
										1 0 0 0			
										İklim biliminin (klimatoloji) bir bilim dalı olduğunu ve bu alanda çalışan uzmanlara iklim bilimci (klimatoloji) adı veri			
										1 0 0 0			

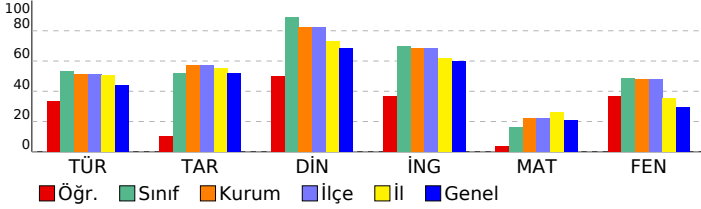

SINAV SONUÇ BELGESİ										8 SINIF NEON CDS 01 (CO00-08.01CDS01)			
ADANA / YÜREĞİR / Kazım Karabekir Ortaokulu										DERSLERE GÖRE BAŞARI ANALİZİ			
Öğrenci					Numara		Sınıf			S D Y B%			
EMİNE NAZ MUTLU					64		8C			20 13 7 65			
Puan Türü		Puan		Genel Ort.		Dereceler							
LGS		▼ 221,183		235,700		Snf	Kurum	İlçe	İl	Genel			
		Puanı Hesaplanan:		22	22	326	7602						
		Katılımlar:		8	22	22	326	7612					
Ders	Soru	Doğru	Yanlış	Net	Başarı %	Sınıf Ort.	Kurum Ort.	Genel Ort.					
Türkçe	20	13	7	10,67	53	▼10,71	▲10,20	▲ 8,77					
Tarih	10	6	3	5,00	50	▼ 5,21	▼ 5,70	▼ 5,16					
Din K.ve A.B.	10	9	1	8,67	87	▼ 8,88	▲ 8,26	▲ 6,84					
İngilizce	10	8	2	7,33	73	▲ 6,96	▲ 6,86	▲ 5,97					
Matematik	20	4	10	0,67	3	▼ 3,25	▼ 4,39	▼ 4,20					
Fen	20	8	11	4,33	22	▼ 9,71	▼ 9,53	▼ 5,84					
Toplam:		90	48	34	36,67	41	▼44,71	▼44,94	▲36,14				
Soru No	12345678901234567890												
Sözel (TÜR)	BBCdDBAbCCbDaDdcbADC												
Cevap Anh.	A BBCADBADCDDCDABAADC												
Sözel (TAR)	c BBAbCDA												
Cevap Anh.	A BDBBABCDA												
Sözel (DİN)	DcACADCBDB												
Cevap Anh.	A DAACADCBDB												
Sözel (İNG)	cDDCBAAbAA												
Cevap Anh.	A BDDCBCADAA												
Sayısal (MAT)	Cdadcdbcd B D b cd C												
Cevap Anh.	A CADCDAADBDDCCADBCCA												
Sayısal (FEN)	DBbcADCa bbbcaCaBCdc												
Cevap Anh.	A DBCDADCDBAADBBCBCCA												

SINAV SONUÇ BELGESİ										8 SINIF NEON CDS 01 (CO00-08.01CDS01)			
ADANA / YÜREĞİR / Kazım Karabekir Ortaokulu										DERSLERE GÖRE BAŞARI ANALİZİ			
Öğrenci					Numara		Sınıf			S D Y B%			
EMİNE NAZ MUTLU					64		8C			20 13 7 65			
Puan Türü		Puan		Genel Ort.		Dereceler							
LGS		▼ 221,183		235,700		Snf	Kurum	İlçe	İl	Genel			
		Puanı Hesaplanan:		22	22	326	7602						
		Katılımlar:		8	22	22	326	7612					
Ders	Soru	Doğru	Yanlış	Net	Başarı %	Sınıf Ort.	Kurum Ort.	Genel Ort.					
Türkçe	20	13	7	10,67	53	▼10,71	▲10,20	▲ 8,77					
Tarih	10	6	3	5,00	50	▼ 5,21	▼ 5,70	▼ 5,16					
Din K.ve A.B.	10	9	1	8,67	87	▼ 8,88	▲ 8,26	▲ 6,84					
İngilizce	10	8	2	7,33	73	▲ 6,96	▲ 6,86	▲ 5,97					
Matematik	20	4	10	0,67	3	▼ 3,25	▼ 4,39	▼ 4,20					
Fen	20	8	11	4,33	22	▼ 9,71	▼ 9,53	▼ 5,84					
Toplam:		90	48	34	36,67	41	▼44,71	▼44,94	▲36,14				
Soru No	12345678901234567890												
Sözel (TÜR)	BBCdDBAbCCbDaDdcbADC												
Cevap Anh.	A BBCADBADCDDCDABAADC												
Sözel (TAR)	c BBAbCDA												
Cevap Anh.	A BDBBABCDA												
Sözel (DİN)	DcACADCBDB												
Cevap Anh.	A DAACADCBDB												
Sözel (İNG)	cDDCBAAbAA												
Cevap Anh.	A BDDCBCADAA												
Sayısal (MAT)	Cdadcdbcd B D b cd C												
Cevap Anh.	A CADCDAADBDDCCADBCCA												
Sayısal (FEN)	DBbcADCa bbbcaCaBCdc												
Cevap Anh.	A DBCDADCDBAADBBCBCCA												

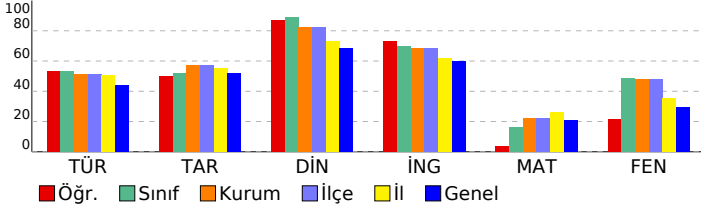

SINAV SONUÇ BELGESİ										8 SINIF NEON CDS 01 (CO00-08.01CDS01)			
ADANA / YÜREĞİR / Kazım Karabekir Ortaokulu										DERSLERE GÖRE BAŞARI ANALİZİ			
Öğrenci					Numara		Sınıf			S D Y B%			
EMİNE NAZ MUTLU					64		8C			20 13 7 65			
Puan Türü		Puan		Genel Ort.		Dereceler							
LGS		▼ 221,183		235,700		Snf	Kurum	İlçe	İl	Genel			
		Puanı Hesaplanan:		22	22	326	7602						
		Katılımlar:		8	22	22	326	7612					
Ders	Soru	Doğru	Yanlış	Net	Başarı %	Sınıf Ort.	Kurum Ort.	Genel Ort.					
Türkçe	20	13	7	10,67	53	▼10,71	▲10,20	▲ 8,77					
Tarih	10	6	3	5,00	50	▼ 5,21	▼ 5,70	▼ 5,16					
Din K.ve A.B.	10	9	1	8,67	87	▼ 8,88	▲ 8,26	▲ 6,84					
İngilizce	10	8	2	7,33	73	▲ 6,96	▲ 6,86	▲ 5,97					
Matematik	20	4	10	0,67	3	▼ 3,25	▼ 4,39	▼ 4,20					
Fen	20	8	11	4,33	22	▼ 9,71	▼ 9,53	▼ 5,84					
Toplam:		90	48	34	36,67	41	▼44,71	▼44,94	▲36,14				
Soru No	12345678901234567890												
Sözel (TÜR)	BBCdDBAbCCbDaDdcbADC												
Cevap Anh.	A BBCADBADCDDCDABAADC												
Sözel (TAR)	c BBAbCDA												
Cevap Anh.	A BDBBABCDA												
Sözel (DİN)	DcACADCBDB												
Cevap Anh.	A DAACADCBDB												
Sözel (İNG)	cDDCBAAbAA												
Cevap Anh.	A BDDCBCADAA												
Sayısal (MAT)	Cdadcdbcd B D b cd C												
Cevap Anh.	A CADCDAADBDDCCADBCCA												
Sayısal (FEN)	DBbcADCa bbbcaCaBCdc												
Cevap Anh.	A DBCDADCDBAADBBCBCCA												

SINAV SONUÇ BELGESİ										8 SINIF NEON CDS 01 (CO00-08.01CDS01)			
ADANA / YÜREĞİR / Kazım Karabekir Ortaokulu										DERSLERE GÖRE BAŞARI ANALİZİ			
Öğrenci					Numara		Sınıf			S D Y B%			
HALİS ŞAHİN					78		8C			Sözel (TÜR)			
										20 17 3 85			
										Türkçe			
										20 17 3 85			
										Metindeki yardımcı fikirleri belirler.			
										1 1 0 100			
										Yazdıklarını düzenler.			
										2 2 0 100			
										Görsellerle ilgili soruları cevaplar.			
										1 1 0 100			
										Metinler arasında karşılaştırma yapar.			
										1 1 0 100			
										Filiisilerin cümledeki işlevlerini kavrar.			
										4 4 0 100			
										Bağlamdan yararlanarak bilmediği kelime ve kelime gruplarının anlamını tahmin eder.			
										2 2 0 100			
										Okudukları ile ilgili çıkarımlarda bulunur.			
										2 1 1 50			
										Metnin içeriğini yorumlar.			
										2 2 0 100			
										Deyim, atasözü ve özdeyişlerin metne katkısını belirler.			
										1 1 0 100			
										Okuduğu metinlerdeki hikâye unsurlarını belirler.			
										1 1 0 100			
										Metindeki söz sanatlarını tespit eder.			
										1 0 1 0			
										Metindeki anlatım biçimlerini belirler.			
										1 0 1 0			
										Metnin ana fikrini/ana duygusunu belirler.			
										1 1 0 100			
										Sözel (TAR)			
										10 7 3 70			
										Tarih			
										10 7 3 70			
										Mustafa Kemal in çocukluk ve öğrenim hayatından hareketle onun kişilik özelliklerinin oluşumunda çıkarımla			
										3 2 1 67			
										Birinci Dünya Savaşı nin sebeplerini ve savaşın başlamasına yol açan gelişmeleri kavrar.			
										2 2 0 100			
										Mustafa Kemal in askerlik hayatı ile ilgili olayları ve olguları onun kişilik özellikleri ile ilişkilendirir.			
										1 0 1 0			
										Birinci Dünya Savaşı nda Osmanlı Devleti nin durumu hakkında çıkarımlarda bulunur.			
										1 1 0 100			
										Avrupa daki gelişmelerin yansımaları bağlamında Osmanlı Devleti nin yirminci yüzyılbaşlarındaki siyasi ve sosy			
										2 1 1 50			
										Gençlik döneminde Mustafa Kemal in fikir hayatını etkileyen önemli kişileri ve olayları kavrar.			
										1 1 0 100			
										Sözel (DİN)			
										10 10 0 100			
										Din K.ve A.B.			
										10 10 0 100			
										Kaza ve kader ile ilgili kavramları analiz eder.			
										3 3 0 100			
										Kader ve kaza inancını ayet ve hadislerle açıklar.			
										4 4 0 100			
										İnsanın ilmi, iradesi, sorumluluğu ile kader arasında ilişki kurar.			
										3 3 0 100			
										Sözel (İNG)			
										10 10 0 100			
										İngilizce			
										10 10 0 100			
										Stating personal opinions (Making simple inquiries)			
										3 3 0 100			
										Expressing likes and dislikes			
										2 2 0 100			
										Expressing preferences			
										2 2 0 100			
										Giving explanations/reasons			
										1 1 0 100			
										Accepting and refusing			
										2 2 0 100			
										Sayısal (MAT)			
										20 8 5 40			
										Matematik			
										20 8 5 40			
										Verilen bir sayıyı 10 un farklı tam sayı kuvvetlerini kullanarak ifade eder.			
										1 1 0 100			
										Verilen pozitif tam sayıların pozitif tam sayı çarpanlarını bulur, pozitif tam sayıların pozitif tam sayı çarpanlarını üslü			
										3 1 1 33			
										Üslü ifadelerle ilgili temel kuralları anlar, birbirine denk ifadeler oluşturur.			
										4 3 0 75			
										Verilen iki doğal sayının aralarında asal olup olmadığını belirler.			
										1 0 1 0			
										İki doğal sayının en büyük ortak bölenini (EBOB) ve en küçük ortak katını (EKOK) hesaplar, ilgili problemleri çözer.			
										6 1 2 17			
										Tam sayıların, tam sayı kuvvetlerini hesaplar.			
										2 1 0 50			
										Sayıların ondalık gösterimlerini 10 un tam sayı kuvvetlerini kullanarak çözümler.			
										2 1 0 50			
										Çok büyük ve çok küçük sayıları bilimsel gösterimle ifade eder ve karşılaştırır.			
										1 0 1 0			
										Sayısal (FEN)			
										20 18 2 90			
										Fen			
										20 18 2 90			
										Mevsimlerin oluşumuna yönelik tahminlerde bulunur.			
										7 7 0 100			
										İklim ve hava olayları arasındaki farkı açıklar. İklim biliminin (klimatoloji) bir bilim dalı olduğunu ve bu alanda çalış			
										1 1 0 100			
										İklim ve hava olayları arasındaki farkı açıklar.			
										7 6 1 86			
										DNA nin yapısını model üzerinde gösterir.			
										3 2 1 67			
										Nükleotid, gen, DNA ve kromozom kavramlarını açıklayarak bu kavramlar arasında ilişki kurar.			
										1 1 0 100			
										İklim biliminin (klimatoloji) bir bilim dalı olduğunu ve bu alanda çalışan uzmanlara iklim bilimci (klimatoloji) adı veri			
										1 1 0 100			

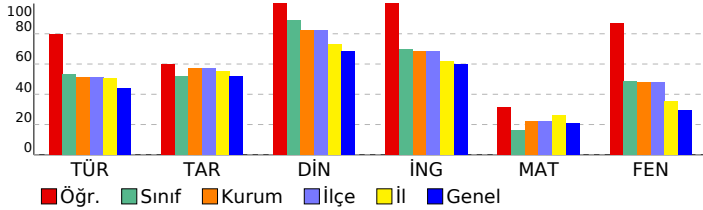

SINAV SONUÇ BELGESİ										8 SINIF NEON CDS 01 (CO00-08.01CDS01)			
ADANA / YÜREĞİR / Kazım Karabekir Ortaokulu										DERSLERE GÖRE BAŞARI ANALİZİ			
Öğrenci					Numara		Sınıf			S D Y B%			
MUHAMMET ALİ ASLAN					111		8C			Sözel (TÜR)			
										20 12 6 60			
										Türkçe			
										20 12 6 60			
										Metindeki yardımcı fikirleri belirler.			
										1 1 0 100			
										Yazdıklarını düzenler.			
										2 1 0 50			
										Görsellerle ilgili soruları cevaplar.			
										1 1 0 100			
										Metinler arasında karşılaştırma yapar.			
										1 1 0 100			
										Filiisilerin cümledeki işlevlerini kavrar.			
										4 2 2 50			
										Bağlamdan yararlanarak bilmediği kelime ve kelime gruplarının anlamını tahmin eder.			
										2 1 1 50			
										Okudukları ile ilgili çıkarımlarda bulunur.			
										2 2 0 100			
										Metnin içeriğini yorumlar.			
										2 0 2 0			
										Deyim, atasözü ve özyeşilerin metne katkısını belirler.			
										1 1 0 100			
										Okuduğu metinlerdeki hikâye unsurlarını belirler.			
										1 0 0 0			
										Metindeki söz sanatlarını tespit eder.			
										1 1 0 100			
										Metindeki anlatım biçimlerini belirler.			
										1 0 1 0			
										Metnin ana fikrini/ana duygusunu belirler.			
										1 1 0 100			
										Sözel (TAR)			
										10 6 4 60			
										Tarih			
										10 6 4 60			
										Mustafa Kemal in çocukluk ve öğrenim hayatından hareketle onun kişilik özelliklerinin oluşumunda çıkarımlar			
										3 1 2 33			
										Birinci Dünya Savaşı nin sebeplerini ve savaşın başlamasına yol açan gelişmeleri kavrar.			
										2 2 0 100			
										Mustafa Kemal in askerlik hayatı ile ilgili olayları ve olguları onun kişilik özellikleri ile ilişkilendirir.			
										1 0 1 0			
										Birinci Dünya Savaşı nda Osmanlı Devleti nin durumu hakkında çıkarımlarda bulunur.			
										1 1 0 100			
										Avrupa daki gelişmelerin yansımaları bağlamında Osmanlı Devleti nin yirminci yüzyılbaşlarındaki siyasi ve sosy			
										2 1 1 50			
										Gençlik döneminde Mustafa Kemal in fikir hayatını etkileyen önemli kişileri ve olayları kavrar.			
										1 1 0 100			
										Sözel (DİN)			
										10 10 0 100			
										Din K.ve A.B.			
										10 10 0 100			
										Kaza ve kader ile ilgili kavramlar analiz eder.			
										3 3 0 100			
										Kader ve kaza inancını ayet ve hadislerle açıklar.			
										4 4 0 100			
										İnsanın ilmi, iradesi, sorumluluğu ile kader arasında ilişki kurar.			
										3 3 0 100			
										Sözel (İNG)			
										10 5 1 50			
										İngilizce			
										10 5 1 50			
										Stating personal opinions (Making simple inquiries)			
										3 1 0 33			
										Expressing likes and dislikes			
										2 2 0 100			
										Expressing preferences			
										2 0 1 0			
										Giving explanations/reasons			
										1 1 0 100			
										Accepting and refusing			
										2 1 0 50			
										Sayısal (MAT)			
										20 5 7 25			
										Matematik			
										20 5 7 25			
										Verilen bir sayıyı 10 un farklı tam sayı kuvvetlerini kullanarak ifade eder.			
										1 0 1 0			
										Verilen pozitif tam sayıların pozitif tam sayı çarpanlarını bulur, pozitif tam sayıların pozitif tam sayı çarpanlarını üslü			
										3 1 0 33			
										Üslü ifadelerle ilgili temel kuralları anlar, birbirine denk ifadeler oluşturur.			
										4 0 2 0			
										Verilen iki doğal sayının aralarında asal olup olmadığını belirler.			
										1 1 0 100			
										İki doğal sayının en büyük ortak bölenini (EBOB) ve en küçük ortak katını (EKOK) hesaplar, ilgili problemleri çözer.			
										6 3 1 50			
										Tam sayıların, tam sayı kuvvetlerini hesaplar.			
										2 0 1 0			
										Sayıların ondalık gösterimlerini 10 un tam sayı kuvvetlerini kullanarak çözümler.			
										2 0 2 0			
										Çok büyük ve çok küçük sayıları bilimsel gösterimle ifade eder ve karşılaştırır.			
										1 0 0 0			
										Sayısal (FEN)			
										20 14 6 70			
										Fen			
										20 14 6 70			
										Mevsimlerin oluşumuna yönelik tahminlerde bulunur.			
										7 6 1 86			
										İklim ve hava olayları arasındaki farkı açıklar. İklim biliminin (klimatoloji) bir bilim dalı olduğunu ve bu alanda çalış			
										1 1 0 100			
										İklim ve hava olayları arasındaki farkı açıklar.			
										7 5 2 71			
										DNA nin yapısını model üzerinde gösterir.			
										3 1 2 33			
										Nükleotid, gen, DNA ve kromozom kavramlarını açıklayarak bu kavramlar arasında ilişki kurar.			
										1 0 1 0			
										İklim biliminin (klimatoloji) bir bilim dalı olduğunu ve bu alanda çalışan uzmanlara iklim bilimci (klimatoloji) adı veri			
										1 1 0 100			

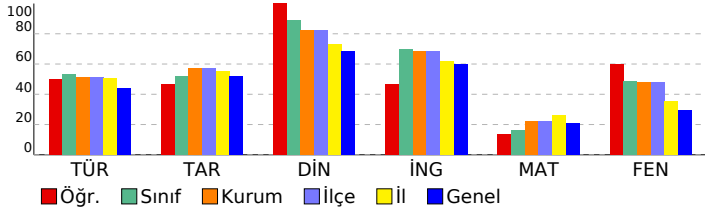

SINAV SONUÇ BELGESİ										8 SINIF NEON CDS 01 (CO00-08.01CDS01)			
ADANA / YÜREĞİR / Kazım Karabekir Ortaokulu										DERSLERE GÖRE BAŞARI ANALİZİ			
Öğrenci					Numara		Sınıf			S D Y B%			
RAMAZAN CAN					57		8C			20 15 4 75			
Puan Türü		Puan		Genel Ort.		Dereceler							
LGS		▲ 305,930		235,700		Snf	Kurum	İlçe	İl	Genel			
		Puanı Hesaplanan:		22		22		326		7602			
		Katılımlar:		8		22		22		326		7612	
Ders	Soru	Doğru	Yanlış	Net	Başarı %	Sınıf Ort.	Kurum Ort.	Genel Ort.					
Türkçe	20	15	4	13,67	68	▲10,71	▲10,20	▲ 8,77					
Tarih	10	7	3	6,00	60	▲ 5,21	▲ 5,70	▲ 5,16					
Din K.ve A.B.	10	10	0	10,00	100	▲ 8,88	▲ 8,26	▲ 6,84					
İngilizce	10	9	1	8,67	87	▲ 6,96	▲ 6,86	▲ 5,97					
Matematik	20	8	7	5,67	28	▲ 3,25	▲ 4,39	▲ 4,20					
Fen	20	12	7	9,67	48	▼ 9,71	▲ 9,53	▲ 5,84					
Toplam:		90	61	22	53,67	60	▲44,71	▲44,94	▲36,14				
Soru No	12345678901234567890												
Sözel (TÜR)	CDCCADBBcBCdDCdb BA												
Cevap Anh.	B CDCCADBBDBCAADCCDDBA												
Sözel (TAR)	BCBAaDAccB												
Cevap Anh.	B BCBCADABDB												
Sözel (DİN)	ADABDBCADC												
Cevap Anh.	B ADABDBCADC												
Sözel (İNG)	BADAaCBDC												
Cevap Anh.	B BADAADCDC												
Sayısal (MAT)	b Add CdDB CdbdBCD												
Cevap Anh.	B DCAACACADBBCCADBBCCDB												
Sayısal (FEN)	BDBCAAcabaCDAbB BBbb												
Cevap Anh.	B BDBCAAADCDCDADBABBCC												

SINAV SONUÇ BELGESİ										8 SINIF NEON CDS 01 (CO00-08.01CDS01)			
ADANA / YÜREĞİR / Kazım Karabekir Ortaokulu										DERSLERE GÖRE BAŞARI ANALİZİ			
Öğrenci					Numara		Sınıf			S D Y B%			
RAMAZAN CAN					57		8C			20 15 4 75			
Puan Türü		Puan		Genel Ort.		Dereceler							
LGS		▲ 305,930		235,700		Snf	Kurum	İlçe	İl	Genel			
		Puanı Hesaplanan:		22		22		326		7602			
		Katılımlar:		8		22		22		326		7612	
Ders	Soru	Doğru	Yanlış	Net	Başarı %	Sınıf Ort.	Kurum Ort.	Genel Ort.					
Türkçe	20	15	4	13,67	68	▲10,71	▲10,20	▲ 8,77					
Tarih	10	7	3	6,00	60	▲ 5,21	▲ 5,70	▲ 5,16					
Din K.ve A.B.	10	10	0	10,00	100	▲ 8,88	▲ 8,26	▲ 6,84					
İngilizce	10	9	1	8,67	87	▲ 6,96	▲ 6,86	▲ 5,97					
Matematik	20	8	7	5,67	28	▲ 3,25	▲ 4,39	▲ 4,20					
Fen	20	12	7	9,67	48	▼ 9,71	▲ 9,53	▲ 5,84					
Toplam:		90	61	22	53,67	60	▲44,71	▲44,94	▲36,14				
Soru No	12345678901234567890												
Sözel (TÜR)	CDCCADBBcBCdDCdb BA												
Cevap Anh.	B CDCCADBBDBCAADCCDDBA												
Sözel (TAR)	BCBAaDAccB												
Cevap Anh.	B BCBCADABDB												
Sözel (DİN)	ADABDBCADC												
Cevap Anh.	B ADABDBCADC												
Sözel (İNG)	BADAaCBDC												
Cevap Anh.	B BADAADCDC												
Sayısal (MAT)	b Add CdDB CdbdBCD												
Cevap Anh.	B DCAACACADBBCCADBBCCDB												
Sayısal (FEN)	BDBCAAcabaCDAbB BBbb												
Cevap Anh.	B BDBCAAADCDCDADBABBCC												

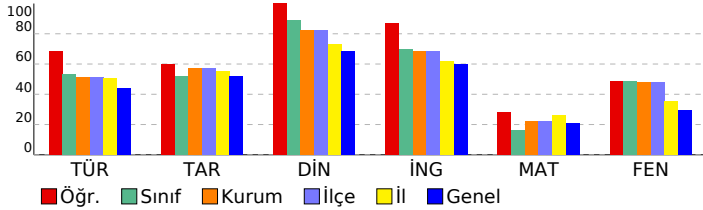

SINAV SONUÇ BELGESİ										8 SINIF NEON CDS 01 (CO00-08.01CDS01)			
ADANA / YÜREĞİR / Kazım Karabekir Ortaokulu										DERSLERE GÖRE BAŞARI ANALİZİ			
Öğrenci					Numara		Sınıf			S D Y B%			
RAMAZAN CAN					57		8C			20 15 4 75			
Puan Türü		Puan		Genel Ort.		Dereceler							
LGS		▲ 305,930		235,700		Snf	Kurum	İlçe	İl	Genel			
		Puanı Hesaplanan:		22		22		326		7602			
		Katılımlar:		8		22		22		326		7612	
Ders	Soru	Doğru	Yanlış	Net	Başarı %	Sınıf Ort.	Kurum Ort.	Genel Ort.					
Türkçe	20	15	4	13,67	68	▲10,71	▲10,20	▲ 8,77					
Tarih	10	7	3	6,00	60	▲ 5,21	▲ 5,70	▲ 5,16					
Din K.ve A.B.	10	10	0	10,00	100	▲ 8,88	▲ 8,26	▲ 6,84					
İngilizce	10	9	1	8,67	87	▲ 6,96	▲ 6,86	▲ 5,97					
Matematik	20	8	7	5,67	28	▲ 3,25	▲ 4,39	▲ 4,20					
Fen	20	12	7	9,67	48	▼ 9,71	▲ 9,53	▲ 5,84					
Toplam:		90	61	22	53,67	60	▲44,71	▲44,94	▲36,14				
Soru No	12345678901234567890												
Sözel (TÜR)	CDCCADBBcBCdDCdb BA												
Cevap Anh.	B CDCCADBBDBCAADCCDDBA												
Sözel (TAR)	BCBAaDAccB												
Cevap Anh.	B BCBCADABDB												
Sözel (DİN)	ADABDBCADC												
Cevap Anh.	B ADABDBCADC												
Sözel (İNG)	BADAaCBDC												
Cevap Anh.	B BADAADCDC												
Sayısal (MAT)	b Add CdDB CdbdBCD												
Cevap Anh.	B DCAACACADBBCCADBBCCDB												
Sayısal (FEN)	BDBCAAcabaCDAbB BBbb												
Cevap Anh.	B BDBCAAADCDCDADBABBCC												

SINAV SONUÇ BELGESİ										8 SINIF NEON CDS 01 (CO00-08.01CDS01)			
ADANA / YÜREĞİR / Kazım Karabekir Ortaokulu										DERSLERE GÖRE BAŞARI ANALİZİ			
Öğrenci					Numara		Sınıf			S D Y B%			
RAMAZAN CAN					57		8C			20 15 4 75			
Puan Türü		Puan		Genel Ort.		Dereceler							
LGS		▲ 305,930		235,700		Snf	Kurum	İlçe	İl	Genel			
		Puanı Hesaplanan:		22		22		326		7602			
		Katılımlar:		8		22		22		326		7612	
Ders	Soru	Doğru	Yanlış	Net	Başarı %	Sınıf Ort.	Kurum Ort.	Genel Ort.					
Türkçe	20	15	4	13,67	68	▲10,71	▲10,20	▲ 8,77					
Tarih	10	7	3	6,00	60	▲ 5,21	▲ 5,70	▲ 5,16					
Din K.ve A.B.	10	10	0	10,00	100	▲ 8,88	▲ 8,26	▲ 6,84					
İngilizce	10	9	1	8,67	87	▲ 6,96	▲ 6,86	▲ 5,97					
Matematik	20	8	7	5,67	28	▲ 3,25	▲ 4,39	▲ 4,20					
Fen	20	12	7	9,67	48	▼ 9,71	▲ 9,53	▲ 5,84					
Toplam:		90	61	22	53,67	60	▲44,71	▲44,94	▲36,14				
Soru No	12345678901234567890												
Sözel (TÜR)	CDCCADBBcBCdDCdb BA												
Cevap Anh.	B CDCCADBBDBCAADCCDDBA												
Sözel (TAR)	BCBAaDAccB												
Cevap Anh.	B BCBCADABDB												
Sözel (DİN)	ADABDBCADC												
Cevap Anh.	B ADABDBCADC												
Sözel (İNG)	BADAaCBDC												
Cevap Anh.	B BADAADCDC												
Sayısal (MAT)	b Add CdDB CdbdBCD												
Cevap Anh.	B DCAACACADBBCCADBBCCDB												
Sayısal (FEN)	BDBCAAcabaCDAbB BBbb												
Cevap Anh.	B BDBCAAADCDCDADBABBCC												

SINAV SONUÇ BELGESİ										8 SINIF NEON CDS 01 (CO00-08.01CDS01)			
ADANA / YÜREĞİR / Kazım Karabekir Ortaokulu										DERSLERE GÖRE BAŞARI ANALİZİ			
Öğrenci					Numara		Sınıf			S D Y B%			
RAMAZAN CAN					57		8C			20 15 4 75			
Puan Türü		Puan		Genel Ort.		Dereceler							
LGS		▲ 305,930		235,700		Snf	Kurum	İlçe	İl	Genel			
		Puanı Hesaplanan:		22		22		326		7602			
		Katılımlar:		8		22		22		326		7612	
Ders	Soru	Doğru	Yanlış	Net	Başarı %	Sınıf Ort.	Kurum Ort.	Genel Ort.					
Türkçe	20	15	4	13,67	68	▲10,71	▲10,20	▲ 8,77					
Tarih	10	7	3	6,00	60	▲ 5,21	▲ 5,70	▲ 5,16					
Din K.ve A.B.	10	10	0	10,00	100	▲ 8,88	▲ 8,26	▲ 6,84					
İngilizce	10	9	1	8,67	87	▲ 6,96	▲ 6,86	▲ 5,97					
Matematik	20	8	7	5,67	28	▲ 3,25	▲ 4,39	▲ 4,20					
Fen	20	12	7	9,67	48	▼ 9,71	▲ 9,53	▲ 5,84					
Toplam:		90	61	22	53,67	60	▲44,71	▲44,94	▲36,14				
Soru No	12345678901234567890												
Sözel (TÜR)	CDCCADBBcBCdDCdb BA												
Cevap Anh.	B CDCCADBBDBCAADCCDDBA												
Sözel (TAR)	BCBAaDAccB												
Cevap Anh.	B BCBCADABDB												
Sözel (DİN)	ADABDBCADC												
Cevap Anh.	B ADABDBCADC												
Sözel (İNG)	BADAaCBDC												
Cevap Anh.	B BADAADCDC												
Sayısal (MAT)	b Add CdDB CdbdBCD												
Cevap Anh.	B DCAACACADBBCCADBBCCDB												
Sayısal (FEN)	BDBCAAcabaCDAbB BBbb												
Cevap Anh.	B BDBCAAADCDCDADBABBCC												

SINAV SONUÇ BELGESİ										8 SINIF NEON CDS 01 (CO00-08.01CDS01)			
ADANA / YÜREĞİR / Kazım Karabekir Ortaokulu										DERSLERE GÖRE BAŞARI ANALİZİ			
Öğrenci					Numara		Sınıf			S D Y B%			
RAMAZAN CAN					57		8C			20 15 4 75			
Puan Türü		Puan		Genel Ort.		Dereceler							
LGS		▲ 305,930		235,700		Snf	Kurum	İlçe	İl	Genel			
		Puanı Hesaplanan:		22		22		326		7602			
		Katılımlar:		8		22		22		326		7612	
Ders	Soru	Doğru	Yanlış	Net	Başarı %	Sınıf Ort.	Kurum Ort.	Genel Ort.					
Türkçe	20	15	4	13,67	68	▲10,71	▲10,20	▲ 8,77					
Tarih	10	7	3	6,00	60	▲ 5,21	▲ 5,70	▲ 5,16					
Din K.ve A.B.	10	10	0	10,00	100	▲ 8,88	▲ 8,26	▲ 6,84					
İngilizce	10	9	1	8,67	87	▲ 6,96	▲ 6,86	▲ 5,97					
Matematik	20	8	7	5,67	28	▲ 3,25	▲ 4,39	▲ 4,20					
Fen	20	12	7	9,67	48	▼ 9,71	▲ 9,53	▲ 5,84					
Toplam:		90	61	22	53,67	60	▲44,71	▲44,94	▲36,14				
Soru No	12345678901234567890												
Sözel (TÜR)	CDCCADBBcBCdDCdb BA												
Cevap Anh.	B CDCCADBBDBCAADCCDDBA												
Sözel (TAR)	BCBAaDAccB												
Cevap Anh.	B BCBCADABDB												
Sözel (DİN)	ADABDBCADC												
Cevap Anh.	B ADABDBCADC												
Sözel (İNG)	BADAaCBDC												
Cevap Anh.	B BADAADCDC												
Sayısal (MAT)	b Add CdDB CdbdBCD												
Cevap Anh.	B DCAACACADBBCCADBBCCDB												
Sayısal (FEN)	BDBCAAcabaCDAbB BBbb												

SINAV SONUÇ BELGESİ										8 SINIF NEON CDS 01 (CO00-08.01CDS01)			
ADANA / YÜREĞİR / Kazım Karabekir Ortaokulu										DERSLERE GÖRE BAŞARI ANALİZİ			
Öğrenci					Numara		Sınıf			S D Y B%			
ŞERİFE AKKIR					114		8C			20 9 10 45			
Puan Türü	Puan	Genel Ort.	Dereceler					Genel					
			Snf	Kurum	İlçe	İl	Genel						
LGS	▲ 237,737	235,700	5	14	14	175	3373						
Puanı Hesaplanan:			22	22	326	7602							
Katılımlar:			8	22	22	326	7612						
Ders	Soru	Doğru	Yanlış	Net	Başarı %	Sınıf Ort.	Kurum Ort.	Genel Ort.					
Türkçe	20	9	10	5,67	28	▼10,71	▼10,20	▼ 8,77					
Tarih	10	7	2	6,33	63	▲ 5,21	▲ 5,70	▲ 5,16					
Din K.ve A.B.	10	9	1	8,67	87	▼ 8,88	▲ 8,26	▲ 6,84					
İngilizce	10	10	0	10,00	100	▲ 6,96	▲ 6,86	▲ 5,97					
Matematik	20	4	5	2,33	12	▼ 3,25	▼ 4,39	▼ 4,20					
Fen	20	11	8	8,33	42	▼ 9,71	▼ 9,53	▲ 5,84					
Toplam:		90	50	26	41,33	46	▼44,71	▼44,94	▲36,14				
Soru No	12345678901234567890												
Sözel (TÜR)	BBCdcccAbdbbDCDdcA aC												
Cevap Anh.	A BBCADBADCDDCDBAADC												
Sözel (TAR)	B BaABCbDA												
Cevap Anh.	A BDBBABCDDA												
Sözel (DİN)	DAAbADCDBD												
Cevap Anh.	A DAACADCDBD												
Sözel (İNG)	BDDCBCADAA												
Cevap Anh.	A BDDCBCADAA												
Sayısal (MAT)	CA b c b BCac												
Cevap Anh.	A CADCDAADBDDCCADBCCA												
Sayısal (FEN)	DcCcdDCaBbADBaCbBCd												
Cevap Anh.	A DBCDADCDBAADBCCBCAA												

SINAV SONUÇ BELGESİ										8 SINIF NEON CDS 01 (CO00-08.01CDS01)			
ADANA / YÜREĞİR / Kazım Karabekir Ortaokulu										DERSLERE GÖRE BAŞARI ANALİZİ			
Öğrenci					Numara		Sınıf			S D Y B%			
ŞERİFE AKKIR					114		8C			20 9 10 45			
Puan Türü	Puan	Genel Ort.	Dereceler					Genel					
			Snf	Kurum	İlçe	İl	Genel						
LGS	▲ 237,737	235,700	5	14	14	175	3373						
Puanı Hesaplanan:			22	22	326	7602							
Katılımlar:			8	22	22	326	7612						
Ders	Soru	Doğru	Yanlış	Net	Başarı %	Sınıf Ort.	Kurum Ort.	Genel Ort.					
Türkçe	20	9	10	5,67	28	▼10,71	▼10,20	▼ 8,77					
Tarih	10	7	2	6,33	63	▲ 5,21	▲ 5,70	▲ 5,16					
Din K.ve A.B.	10	9	1	8,67	87	▼ 8,88	▲ 8,26	▲ 6,84					
İngilizce	10	10	0	10,00	100	▲ 6,96	▲ 6,86	▲ 5,97					
Matematik	20	4	5	2,33	12	▼ 3,25	▼ 4,39	▼ 4,20					
Fen	20	11	8	8,33	42	▼ 9,71	▼ 9,53	▲ 5,84					
Toplam:		90	50	26	41,33	46	▼44,71	▼44,94	▲36,14				
Soru No	12345678901234567890												
Sözel (TÜR)	BBCdcccAbdbbDCDdcA aC												
Cevap Anh.	A BBCADBADCDDCDBAADC												
Sözel (TAR)	B BaABCbDA												
Cevap Anh.	A BDBBABCDDA												
Sözel (DİN)	DAAbADCDBD												
Cevap Anh.	A DAACADCDBD												
Sözel (İNG)	BDDCBCADAA												
Cevap Anh.	A BDDCBCADAA												
Sayısal (MAT)	CA b c b BCac												
Cevap Anh.	A CADCDAADBDDCCADBCCA												
Sayısal (FEN)	DcCcdDCaBbADBaCbBCd												
Cevap Anh.	A DBCDADCDBAADBCCBCAA												

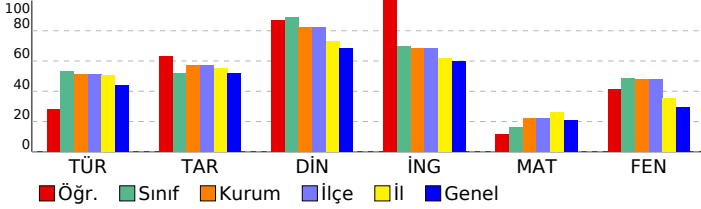

SINAV SONUÇ BELGESİ										8 SINIF NEON CDS 01 (CO00-08.01CDS01)			
ADANA / YÜREĞİR / Kazım Karabekir Ortaokulu										DERSLERE GÖRE BAŞARI ANALİZİ			
Öğrenci					Numara		Sınıf			S D Y B%			
ŞERİFE AKKIR					114		8C			20 9 10 45			
Puan Türü	Puan	Genel Ort.	Dereceler					Genel					
			Snf	Kurum	İlçe	İl	Genel						
LGS	▲ 237,737	235,700	5	14	14	175	3373						
Puanı Hesaplanan:			22	22	326	7602							
Katılımlar:			8	22	22	326	7612						
Ders	Soru	Doğru	Yanlış	Net	Başarı %	Sınıf Ort.	Kurum Ort.	Genel Ort.					
Türkçe	20	9	10	5,67	28	▼10,71	▼10,20	▼ 8,77					
Tarih	10	7	2	6,33	63	▲ 5,21	▲ 5,70	▲ 5,16					
Din K.ve A.B.	10	9	1	8,67	87	▼ 8,88	▲ 8,26	▲ 6,84					
İngilizce	10	10	0	10,00	100	▲ 6,96	▲ 6,86	▲ 5,97					
Matematik	20	4	5	2,33	12	▼ 3,25	▼ 4,39	▼ 4,20					
Fen	20	11	8	8,33	42	▼ 9,71	▼ 9,53	▲ 5,84					
Toplam:		90	50	26	41,33	46	▼44,71	▼44,94	▲36,14				
Soru No	12345678901234567890												
Sözel (TÜR)	BBCdcccAbdbbDCDdcA aC												
Cevap Anh.	A BBCADBADCDDCDBAADC												
Sözel (TAR)	B BaABCbDA												
Cevap Anh.	A BDBBABCDDA												
Sözel (DİN)	DAAbADCDBD												
Cevap Anh.	A DAACADCDBD												
Sözel (İNG)	BDDCBCADAA												
Cevap Anh.	A BDDCBCADAA												
Sayısal (MAT)	CA b c b BCac												
Cevap Anh.	A CADCDAADBDDCCADBCCA												
Sayısal (FEN)	DcCcdDCaBbADBaCbBCd												
Cevap Anh.	A DBCDADCDBAADBCCBCAA												

SINAV SONUÇ BELGESİ										8 SINIF NEON CDS 01 (CO00-08.01CDS01)			
ADANA / YÜREĞİR / Kazım Karabekir Ortaokulu										DERSLERE GÖRE BAŞARI ANALİZİ			
Öğrenci					Numara		Sınıf			S D Y B%			
ŞERİFE AKKIR					114		8C			20 9 10 45			
Puan Türü	Puan	Genel Ort.	Dereceler					Genel					
			Snf	Kurum	İlçe	İl	Genel						
LGS	▲ 237,737	235,700	5	14	14	175	3373						
Puanı Hesaplanan:			22	22	326	7602							
Katılımlar:			8	22	22	326	7612						
Ders	Soru	Doğru	Yanlış	Net	Başarı %	Sınıf Ort.	Kurum Ort.	Genel Ort.					
Türkçe	20	9	10	5,67	28	▼10,71	▼10,20	▼ 8,77					
Tarih	10	7	2	6,33	63	▲ 5,21	▲ 5,70	▲ 5,16					
Din K.ve A.B.	10	9	1	8,67	87	▼ 8,88	▲ 8,26	▲ 6,84					
İngilizce	10	10	0	10,00	100	▲ 6,96	▲ 6,86	▲ 5,97					
Matematik	20	4	5	2,33	12	▼ 3,25	▼ 4,39	▼ 4,20					
Fen	20	11	8	8,33	42	▼ 9,71	▼ 9,53	▲ 5,84					
Toplam:		90	50	26	41,33	46	▼44,71	▼44,94	▲36,14				
Soru No	12345678901234567890												
Sözel (TÜR)	BBCdcccAbdbbDCDdcA aC												
Cevap Anh.	A BBCADBADCDDCDBAADC												
Sözel (TAR)	B BaABCbDA												
Cevap Anh.	A BDBBABCDDA												
Sözel (DİN)	DAAbADCDBD												
Cevap Anh.	A DAACADCDBD												
Sözel (İNG)	BDDCBCADAA												
Cevap Anh.	A BDDCBCADAA												
Sayısal (MAT)	CA b c b BCac												
Cevap Anh.	A CADCDAADBDDCCADBCCA												
Sayısal (FEN)	DcCcdDCaBbADBaCbBCd												
Cevap Anh.	A DBCDADCDBAADBCCBCAA												

SINAV SONUÇ BELGESİ										8 SINIF NEON CDS 01 (CO00-08.01CDS01)			
ADANA / YÜREĞİR / Kazım Karabekir Ortaokulu										DERSLERE GÖRE BAŞARI ANALİZİ			
Öğrenci					Numara		Sınıf			S D Y B%			
ŞERİFE AKKIR					114		8C			20 9 10 45			
Puan Türü	Puan	Genel Ort.	Dereceler					Genel					
			Snf	Kurum	İlçe	İl	Genel						
LGS	▲ 237,737	235,700	5	14	14	175	3373						
Puanı Hesaplanan:			22	22	326	7602							
Katılımlar:			8	22	22	326	7612						
Ders	Soru	Doğru	Yanlış	Net	Başarı %	Sınıf Ort.	Kurum Ort.	Genel Ort.					
Türkçe	20	9	10	5,67	28	▼10,71	▼10,20	▼ 8,77					
Tarih	10	7	2	6,33	63	▲ 5,21	▲ 5,70	▲ 5,16					
Din K.ve A.B.	10	9	1	8,67	87	▼ 8,88	▲ 8,26	▲ 6,84					
İngilizce	10	10	0	10,00	100	▲ 6,96	▲ 6,86	▲ 5,97					
Matematik	20	4	5	2,33	12	▼ 3,25	▼ 4,39	▼ 4,20					
Fen	20	11	8	8,33	42	▼ 9,71	▼ 9,53	▲ 5,84					
Toplam:		90	50	26	41,33	46	▼44,71	▼44,94	▲36,14				
Soru No	12345678901234567890												
Sözel (TÜR)	BBCdcccAbdbbDCDdcA aC												
Cevap Anh.	A BBCADBADCDDCDBAADC												
Sözel (TAR)	B BaABCbDA												
Cevap Anh.	A BDBBABCDDA												
Sözel (DİN)	DAAbADCDBD												
Cevap Anh.	A DAACADCDBD												
Sözel (İNG)	BDDCBCADAA												
Cevap Anh.	A BDDCBCADAA												
Sayısal (MAT)	CA b c b BCac												
Cevap Anh.	A CADCDAADBDDCCADBCCA												
Sayısal (FEN)	DcCcdDCaBbADBaCbBCd												
Cevap Anh.	A DBCDADCDBAADBCCBCAA												

SINAV SONUÇ BELGESİ										8 SINIF NEON CDS 01 (CO00-08.01CDS01)			
ADANA / YÜREĞİR / Kazım Karabekir Ortaokulu										DERSLERE GÖRE BAŞARI ANALİZİ			
Öğrenci					Numara		Sınıf			S D Y B%			
ŞERİFE AKKIR					114		8C			20 9 10 45			
Puan Türü	Puan	Genel Ort.	Dereceler					Genel					
			Snf	Kurum	İlçe	İl	Genel						
LGS	▲ 237,737	235,700	5	14	14	175	3373						
Puanı Hesaplanan:			22	22	326	7602							
Katılımlar:			8	22	22	326	7612						
Ders	Soru	Doğru	Yanlış	Net	Başarı %	Sınıf Ort.	Kurum Ort.	Genel Ort.					
Türkçe	20	9	10	5,67	28	▼10,71	▼10,20	▼ 8,77					
Tarih	10	7	2	6,33	63	▲ 5,21	▲ 5,70	▲ 5,16					
Din K.ve A.B.	10	9	1	8,67	87	▼ 8,88	▲ 8,26	▲ 6,84					
İngilizce	10	10	0	10,00	100	▲ 6,96	▲ 6,86	▲ 5,97					
Matematik	20	4	5	2,33	12	▼ 3,25	▼ 4,39	▼ 4,20					
Fen	20	11	8	8,33	42	▼ 9,71	▼ 9,53	▲ 5,84					
Toplam:		90	50	26	41,33	46	▼44,71	▼44,94	▲36,14				
Soru No	12345678901234567890												
Sözel (TÜR)	BBCdcccAbdbbDCDdcA aC												
Cevap Anh.	A BBCADBADCDDCDBAADC												
Sözel (TAR)	B BaABCbDA												
Cevap Anh.	A BDBBABCDDA												
Sözel (DİN)	DAAbADCDBD												
Cevap Anh.	A DAACADCDBD												
Sözel (İNG)	BDDCBCADAA												
Cevap Anh.	A BDDCBCADAA												
Sayısal (MAT)	CA b c b BCac												
Cevap Anh.	A CADCDAADBDDCCADBCCA												

SINAV SONUÇ BELGESİ										8 SINIF NEON CDS 01 (CO00-08.01CDS01)			
ADANA / YÜREĞİR / Kazım Karabekir Ortaokulu										DERSLERE GÖRE BAŞARI ANALİZİ			
Öğrenci					Numara		Sınıf			S D Y B%			
SUDENAZ GÖDE					140		8C			20 17 3 85			
Puan Türü	Puan	Genel Ort.	Dereceler					Genel					
			Snf	Kurum	İlçe	İl	Genel		S	D	Y	B%	
LGS	▲ 332,287	235,700	2	6	6	79	1277						
Puanı Hesaplanan:			22	22	326	7602							
Katılımlar:			8	22	22	326	7612						
Ders	Soru	Doğru	Yanlış	Net	Başarı %	Sınıf Ort.	Kurum Ort.	Genel Ort.					
Türkçe	20	17	3	16,00	80	▲10,71	▲10,20	▲8,77					
Tarih	10	7	3	6,00	60	▲5,21	▲5,70	▲5,16					
Din K.ve A.B.	10	10	0	10,00	100	▲8,88	▲8,26	▲6,84					
İngilizce	10	10	0	10,00	100	▲6,96	▲6,86	▲5,97					
Matematik	20	8	5	6,33	32	▲3,25	▲4,39	▲4,20					
Fen	20	13	6	11,00	55	▲9,71	▲9,53	▲5,84					
Toplam:		90	65	17	59,33	66	▲44,71	▲44,94	▲36,14				
Soru No	12345678901234567890												
Sözel (TÜR)	CDCCADBBDBCAAbdDaABA												
Cevap Anh.	B	CDCCADBBDBCAADCCDABA											
Sözel (TAR)	cCBAbDbBDB												
Cevap Anh.	B	BCBACDABDB											
Sözel (DİN)	ADABDBCADC												
Cevap Anh.	B	ADABDBCADC											
Sözel (İNG)	BADAADCBCD												
Cevap Anh.	B	BADAADCBCD											
Sayısal (MAT)	DaAdC CcDBC dB c												
Cevap Anh.	B	DCAACACADBBCCADBBCCDB											
Sayısal (FEN)	BDdCAAADCDcDAbA Bcad												
Cevap Anh.	B	BDBCAAADCDcDADBBCC											

SINAV SONUÇ BELGESİ										8 SINIF NEON CDS 01 (CO00-08.01CDS01)			
ADANA / YÜREĞİR / Kazım Karabekir Ortaokulu										DERSLERE GÖRE BAŞARI ANALİZİ			
Öğrenci					Numara		Sınıf			S D Y B%			
SUDENAZ GÖDE					140		8C			20 17 3 85			
Puan Türü	Puan	Genel Ort.	Dereceler					Genel					
			Snf	Kurum	İlçe	İl	Genel		S	D	Y	B%	
LGS	▲ 332,287	235,700	2	6	6	79	1277						
Puanı Hesaplanan:			22	22	326	7602							
Katılımlar:			8	22	22	326	7612						
Ders	Soru	Doğru	Yanlış	Net	Başarı %	Sınıf Ort.	Kurum Ort.	Genel Ort.					
Türkçe	20	17	3	16,00	80	▲10,71	▲10,20	▲8,77					
Tarih	10	7	3	6,00	60	▲5,21	▲5,70	▲5,16					
Din K.ve A.B.	10	10	0	10,00	100	▲8,88	▲8,26	▲6,84					
İngilizce	10	10	0	10,00	100	▲6,96	▲6,86	▲5,97					
Matematik	20	8	5	6,33	32	▲3,25	▲4,39	▲4,20					
Fen	20	13	6	11,00	55	▲9,71	▲9,53	▲5,84					
Toplam:		90	65	17	59,33	66	▲44,71	▲44,94	▲36,14				
Soru No	12345678901234567890												
Sözel (TÜR)	CDCCADBBDBCAAbdDaABA												
Cevap Anh.	B	CDCCADBBDBCAADCCDABA											
Sözel (TAR)	cCBAbDbBDB												
Cevap Anh.	B	BCBACDABDB											
Sözel (DİN)	ADABDBCADC												
Cevap Anh.	B	ADABDBCADC											
Sözel (İNG)	BADAADCBCD												
Cevap Anh.	B	BADAADCBCD											
Sayısal (MAT)	DaAdC CcDBC dB c												
Cevap Anh.	B	DCAACACADBBCCADBBCCDB											
Sayısal (FEN)	BDdCAAADCDcDAbA Bcad												
Cevap Anh.	B	BDBCAAADCDcDADBBCC											

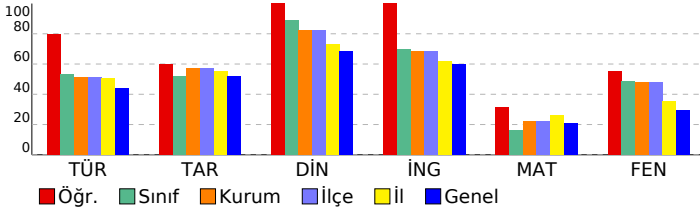

SINAV SONUÇ BELGESİ										8 SINIF NEON CDS 01 (CO00-08.01CDS01)			
ADANA / YÜREĞİR / Kazım Karabekir Ortaokulu										DERSLERE GÖRE BAŞARI ANALİZİ			
Öğrenci					Numara		Sınıf			S D Y B%			
SUDENAZ GÖDE					140		8C			20 17 3 85			
Puan Türü	Puan	Genel Ort.	Dereceler					Genel					
			Snf	Kurum	İlçe	İl	Genel		S	D	Y	B%	
LGS	▲ 332,287	235,700	2	6	6	79	1277						
Puanı Hesaplanan:			22	22	326	7602							
Katılımlar:			8	22	22	326	7612						
Ders	Soru	Doğru	Yanlış	Net	Başarı %	Sınıf Ort.	Kurum Ort.	Genel Ort.					
Türkçe	20	17	3	16,00	80	▲10,71	▲10,20	▲8,77					
Tarih	10	7	3	6,00	60	▲5,21	▲5,70	▲5,16					
Din K.ve A.B.	10	10	0	10,00	100	▲8,88	▲8,26	▲6,84					
İngilizce	10	10	0	10,00	100	▲6,96	▲6,86	▲5,97					
Matematik	20	8	5	6,33	32	▲3,25	▲4,39	▲4,20					
Fen	20	13	6	11,00	55	▲9,71	▲9,53	▲5,84					
Toplam:		90	65	17	59,33	66	▲44,71	▲44,94	▲36,14				
Soru No	12345678901234567890												
Sözel (TÜR)	CDCCADBBDBCAAbdDaABA												
Cevap Anh.	B	CDCCADBBDBCAADCCDABA											
Sözel (TAR)	cCBAbDbBDB												
Cevap Anh.	B	BCBACDABDB											
Sözel (DİN)	ADABDBCADC												
Cevap Anh.	B	ADABDBCADC											
Sözel (İNG)	BADAADCBCD												
Cevap Anh.	B	BADAADCBCD											
Sayısal (MAT)	DaAdC CcDBC dB c												
Cevap Anh.	B	DCAACACADBBCCADBBCCDB											
Sayısal (FEN)	BDdCAAADCDcDAbA Bcad												
Cevap Anh.	B	BDBCAAADCDcDADBBCC											

SINAV SONUÇ BELGESİ										8 SINIF NEON CDS 01 (CO00-08.01CDS01)			
ADANA / YÜREĞİR / Kazım Karabekir Ortaokulu										DERSLERE GÖRE BAŞARI ANALİZİ			
Öğrenci					Numara		Sınıf			S D Y B%			
ZELİHA ERDOĞAN					9		8C			Sözel (TÜR)			
										20 9 6 45			
										Türkçe			
										20 9 6 45			
										Metindeki yardımcı fikirleri belirler.			
										1 1 0 100			
										Yazdıklarını düzenler.			
										2 0 2 0			
										Görsellerle ilgili soruları cevaplar.			
										1 1 0 100			
										Metinler arasında karşılaştırma yapar.			
										1 1 0 100			
										Filiisilerin cümledeki işlevlerini kavrar.			
										4 0 1 0			
										Bağlamdan yararlanarak bilmediği kelime ve kelime gruplarının anlamını tahmin eder.			
										2 1 0 50			
										Okudukları ile ilgili çıkarımlarda bulunur.			
										2 0 2 0			
										Metnin içeriğini yorumlar.			
										2 2 0 100			
										Deyim, atasözü ve özdeyişlerin metne katkısını belirler.			
										1 1 0 100			
										Okuduğu metinlerdeki hikâye unsurlarını belirler.			
										1 1 0 100			
										Metindeki söz sanatlarını tespit eder.			
										1 0 1 0			
										Metindeki anlatım biçimlerini belirler.			
										1 1 0 100			
										Metnin ana fikrini/ana duygusunu belirler.			
										1 0 0 0			
										Sözel (TAR)			
										10 7 1 70			
										Tarih			
										10 7 1 70			
										Mustafa Kemal in çocukluk ve öğrenim hayatından hareketle onun kişilik özelliklerinin oluşumunda çıkarımlar			
										3 2 1 67			
										Birinci Dünya Savaşı nin sebeplerini ve savaşın başlamasına yol açan gelişmeleri kavrar.			
										2 2 0 100			
										Mustafa Kemal in askerlik hayatı ile ilgili olayları ve olguları onun kişilik özellikleri ile ilişkilendirir.			
										1 1 0 100			
										Birinci Dünya Savaşı nda Osmanlı Devleti nin durumu hakkında çıkarımlarda bulunur.			
										1 0 0 0			
										Avrupa daki gelişmelerin yansımaları bağlamında Osmanlı Devleti nin yirminci yüzyılbaşlarındaki siyasi ve sosy			
										2 1 0 50			
										Gençlik döneminde Mustafa Kemal in fikir hayatını etkileyen önemli kişileri ve olayları kavrar.			
										1 1 0 100			
										Sözel (DİN)			
										10 9 1 90			
										Din K.ve A.B.			
										10 9 1 90			
										Kaza ve kader ile ilgili kavramlar analiz eder.			
										3 2 1 67			
										Kader ve kaza inancını ayet ve hadislerle açıklar.			
										4 4 0 100			
										İnsanın ilmi, iradesi, sorumluluğu ile kader arasında ilişki kurar.			
										3 3 0 100			
										Sözel (İNG)			
										10 2 2 20			
										İngilizce			
										10 2 2 20			
										Stating personal opinions (Making simple inquiries)			
										3 1 1 33			
										Expressing likes and dislikes			
										2 0 0 0			
										Expressing preferences			
										2 1 0 50			
										Giving explanations/reasons			
										1 0 0 0			
										Accepting and refusing			
										2 0 1 0			
										Sayısal (MAT)			
										20 3 5 15			
										Matematik			
										20 3 5 15			
										Verilen bir sayıyı 10 un farklı tam sayı kuvvetlerini kullanarak ifade eder.			
										1 0 0 0			
										Verilen pozitif tam sayıların pozitif tam sayı çarpanlarını bulur, pozitif tam sayıların pozitif tam sayı çarpanlarını üslü			
										3 0 2 0			
										Üslü ifadelerle ilgili temel kuralları anlar, birbirine denk ifadeler oluşturur.			
										4 0 0 0			
										Verilen iki doğal sayının aralarında asal olup olmadığını belirler.			
										1 0 0 0			
										İki doğal sayının en büyük ortak bölenini (EBOB) ve en küçük ortak katını (EKOK) hesaplar, ilgili problemleri çözer.			
										6 2 0 33			
										Tam sayıların, tam sayı kuvvetlerini hesaplar.			
										2 0 2 0			
										Sayıların ondalık gösterimlerini 10 un tam sayı kuvvetlerini kullanarak çözümler.			
										2 1 1 50			
										Çok büyük ve çok küçük sayıları bilimsel gösterimle ifade eder ve karşılaştırır.			
										1 0 0 0			
										Sayısal (FEN)			
										20 10 7 50			
										Fen			
										20 10 7 50			
										Mevsimlerin oluşumuna yönelik tahminlerde bulunur.			
										7 2 5 29			
										İklim ve hava olayları arasındaki farkı açıklar. İklim biliminin (klimatoloji) bir bilim dalı olduğunu ve bu alanda çalışa			
										1 1 0 100			
										İklim ve hava olayları arasındaki farkı açıklar.			
										7 5 0 71			
										DNA nin yapısını model üzerinde gösterir.			
										3 2 1 67			
										Nükleotid, gen, DNA ve kromozom kavramlarını açıklayarak bu kavramlar arasında ilişki kurar.			
										1 0 1 0			
										İklim biliminin (klimatoloji) bir bilim dalı olduğunu ve bu alanda çalışan uzmanlara iklim bilimci (klimatoloji) adı veri			
										1 0 0 0			

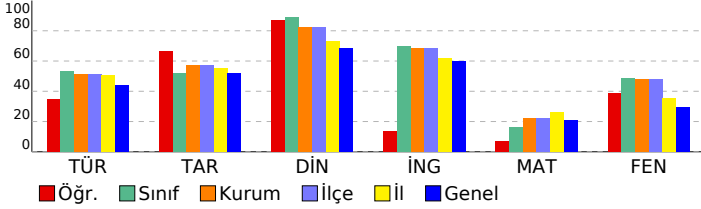

SINAV SONUÇ BELGESİ										8 SINIF NEON CDS 01 (CO00-08.01CDS01)			
ADANA / YÜREĞİR / Kazım Karabekir Ortaokulu										DERSLERE GÖRE BAŞARI ANALİZİ			
Öğrenci					Numara		Sınıf			S D Y B%			
ENVER BERKE ÇELİK					40		8D			20 17 3 85			
Puan Türü		Puan		Genel Ort.		Dereceler							
LGS		▲ 407,693		235,700		Snf	Kurum	İlçe	İl	Genel			
		Puanı Hesaplanan:		22	22	22	326	7602					
		Katılımlar:		5	22	22	326	7612					
Ders	Soru	Doğru	Yanlış	Net	Başarı %	Sınıf Ort.	Kurum Ort.	Genel Ort.					
Türkçe	20	17	3	16,00	80	▲ 13,33	▲ 10,20	▲ 8,77					
Tarih	10	9	1	8,67	87	▲ 7,13	▲ 5,70	▲ 5,16					
Din K.ve A.B.	10	9	1	8,67	87	▲ 8,20	▲ 8,26	▲ 6,84					
İngilizce	10	10	0	10,00	100	▲ 7,47	▲ 6,86	▲ 5,97					
Matematik	20	13	3	12,00	60	▲ 6,20	▲ 4,39	▲ 4,20					
Fen	20	18	2	17,33	87	▲ 12,27	▲ 9,53	▲ 5,84					
Toplam:	90	76	10	72,67	81	▲ 54,60	▲ 44,94	▲ 36,14					
Soru No	12345678901234567890												
Sözel (TÜR)	BaCADBAbCCDDCbABAADC												
Cevap Anh.	A BBCADBADCDDCDBAADC												
Sözel (TAR)	aDBBABCDDA												
Cevap Anh.	A BDBBABCDDA												
Sözel (DİN)	DAACAaCBDB												
Cevap Anh.	A DAACADCDBD												
Sözel (İNG)	BDDCBCADAA												
Cevap Anh.	A BDDCBCADAA												
Sayısal (MAT)	dAdDdAaDBB CA BaCA												
Cevap Anh.	A CADCDAADBDDCCADBCCA												
Sayısal (FEN)	DBCDADaDBdADBCCBCAA												
Cevap Anh.	A DBCDADCDBAADBCCBCAA												

SINAV SONUÇ BELGESİ										8 SINIF NEON CDS 01 (CO00-08.01CDS01)			
ADANA / YÜREĞİR / Kazım Karabekir Ortaokulu										DERSLERE GÖRE BAŞARI ANALİZİ			
Öğrenci					Numara		Sınıf			S D Y B%			
ENVER BERKE ÇELİK					40		8D			20 17 3 85			
Puan Türü		Puan		Genel Ort.		Dereceler							
LGS		▲ 407,693		235,700		Snf	Kurum	İlçe	İl	Genel			
		Puanı Hesaplanan:		22	22	22	326	7602					
		Katılımlar:		5	22	22	326	7612					
Ders	Soru	Doğru	Yanlış	Net	Başarı %	Sınıf Ort.	Kurum Ort.	Genel Ort.					
Türkçe	20	17	3	16,00	80	▲ 13,33	▲ 10,20	▲ 8,77					
Tarih	10	9	1	8,67	87	▲ 7,13	▲ 5,70	▲ 5,16					
Din K.ve A.B.	10	9	1	8,67	87	▲ 8,20	▲ 8,26	▲ 6,84					
İngilizce	10	10	0	10,00	100	▲ 7,47	▲ 6,86	▲ 5,97					
Matematik	20	13	3	12,00	60	▲ 6,20	▲ 4,39	▲ 4,20					
Fen	20	18	2	17,33	87	▲ 12,27	▲ 9,53	▲ 5,84					
Toplam:	90	76	10	72,67	81	▲ 54,60	▲ 44,94	▲ 36,14					
Soru No	12345678901234567890												
Sözel (TÜR)	BaCADBAbCCDDCbABAADC												
Cevap Anh.	A BBCADBADCDDCDBAADC												
Sözel (TAR)	aDBBABCDDA												
Cevap Anh.	A BDBBABCDDA												
Sözel (DİN)	DAACAaCBDB												
Cevap Anh.	A DAACADCDBD												
Sözel (İNG)	BDDCBCADAA												
Cevap Anh.	A BDDCBCADAA												
Sayısal (MAT)	dAdDdAaDBB CA BaCA												
Cevap Anh.	A CADCDAADBDDCCADBCCA												
Sayısal (FEN)	DBCDADaDBdADBCCBCAA												
Cevap Anh.	A DBCDADCDBAADBCCBCAA												

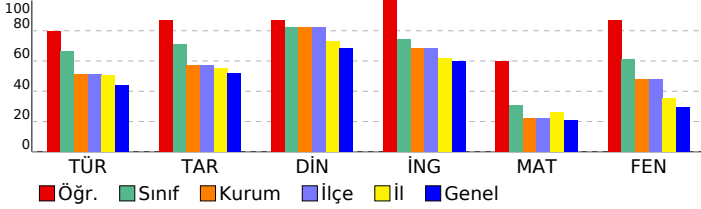

SINAV SONUÇ BELGESİ										8 SINIF NEON CDS 01 (CO00-08.01CDS01)			
ADANA / YÜREĞİR / Kazım Karabekir Ortaokulu										DERSLERE GÖRE BAŞARI ANALİZİ			
Öğrenci					Numara		Sınıf			S D Y B%			
ENVER BERKE ÇELİK					40		8D			20 17 3 85			
Puan Türü		Puan		Genel Ort.		Dereceler							
LGS		▲ 407,693		235,700		Snf	Kurum	İlçe	İl	Genel			
		Puanı Hesaplanan:		22	22	22	326	7602					
		Katılımlar:		5	22	22	326	7612					
Ders	Soru	Doğru	Yanlış	Net	Başarı %	Sınıf Ort.	Kurum Ort.	Genel Ort.					
Türkçe	20	17	3	16,00	80	▲ 13,33	▲ 10,20	▲ 8,77					
Tarih	10	9	1	8,67	87	▲ 7,13	▲ 5,70	▲ 5,16					
Din K.ve A.B.	10	9	1	8,67	87	▲ 8,20	▲ 8,26	▲ 6,84					
İngilizce	10	10	0	10,00	100	▲ 7,47	▲ 6,86	▲ 5,97					
Matematik	20	13	3	12,00	60	▲ 6,20	▲ 4,39	▲ 4,20					
Fen	20	18	2	17,33	87	▲ 12,27	▲ 9,53	▲ 5,84					
Toplam:	90	76	10	72,67	81	▲ 54,60	▲ 44,94	▲ 36,14					
Soru No	12345678901234567890												
Sözel (TÜR)	BaCADBAbCCDDCbABAADC												
Cevap Anh.	A BBCADBADCDDCDBAADC												
Sözel (TAR)	aDBBABCDDA												
Cevap Anh.	A BDBBABCDDA												
Sözel (DİN)	DAACAaCBDB												
Cevap Anh.	A DAACADCDBD												
Sözel (İNG)	BDDCBCADAA												
Cevap Anh.	A BDDCBCADAA												
Sayısal (MAT)	dAdDdAaDBB CA BaCA												
Cevap Anh.	A CADCDAADBDDCCADBCCA												
Sayısal (FEN)	DBCDADaDBdADBCCBCAA												
Cevap Anh.	A DBCDADCDBAADBCCBCAA												

SINAV SONUÇ BELGESİ										8 SINIF NEON CDS 01 (CO00-08.01CDS01)			
ADANA / YÜREĞİR / Kazım Karabekir Ortaokulu										DERSLERE GÖRE BAŞARI ANALİZİ			
Öğrenci					Numara		Sınıf			S D Y B%			
ENVER BERKE ÇELİK					40		8D			20 17 3 85			
Puan Türü		Puan		Genel Ort.		Dereceler							
LGS		▲ 407,693		235,700		Snf	Kurum	İlçe	İl	Genel			
		Puanı Hesaplanan:		22	22	22	326	7602					
		Katılımlar:		5	22	22	326	7612					
Ders	Soru	Doğru	Yanlış	Net	Başarı %	Sınıf Ort.	Kurum Ort.	Genel Ort.					
Türkçe	20	17	3	16,00	80	▲ 13,33	▲ 10,20	▲ 8,77					
Tarih	10	9	1	8,67	87	▲ 7,13	▲ 5,70	▲ 5,16					
Din K.ve A.B.	10	9	1	8,67	87	▲ 8,20	▲ 8,26	▲ 6,84					
İngilizce	10	10	0	10,00	100	▲ 7,47	▲ 6,86	▲ 5,97					
Matematik	20	13	3	12,00	60	▲ 6,20	▲ 4,39	▲ 4,20					
Fen	20	18	2	17,33	87	▲ 12,27	▲ 9,53	▲ 5,84					
Toplam:	90	76	10	72,67	81	▲ 54,60	▲ 44,94	▲ 36,14					
Soru No	12345678901234567890												
Sözel (TÜR)	BaCADBAbCCDDCbABAADC												
Cevap Anh.	A BBCADBADCDDCDBAADC												
Sözel (TAR)	aDBBABCDDA												
Cevap Anh.	A BDBBABCDDA												
Sözel (DİN)	DAACAaCBDB												
Cevap Anh.	A DAACADCDBD												
Sözel (İNG)	BDDCBCADAA												
Cevap Anh.	A BDDCBCADAA												
Sayısal (MAT)	dAdDdAaDBB CA BaCA												
Cevap Anh.	A CADCDAADBDDCCADBCCA												
Sayısal (FEN)	DBCDADaDBdADBCCBCAA												
Cevap Anh.	A DBCDADCDBAADBCCBCAA												

SINAV SONUÇ BELGESİ										8 SINIF NEON CDS 01 (CO00-08.01CDS01)			
ADANA / YÜREĞİR / Kazım Karabekir Ortaokulu										DERSLERE GÖRE BAŞARI ANALİZİ			
Öğrenci					Numara		Sınıf			S D Y B%			
ENVER BERKE ÇELİK					40		8D			20 17 3 85			
Puan Türü		Puan		Genel Ort.		Dereceler							
LGS		▲ 407,693		235,700		Snf	Kurum	İlçe	İl	Genel			
		Puanı Hesaplanan:		22	22	22	326	7602					
		Katılımlar:		5	22	22	326	7612					
Ders	Soru	Doğru	Yanlış	Net	Başarı %	Sınıf Ort.	Kurum Ort.	Genel Ort.					
Türkçe	20	17	3	16,00	80	▲ 13,33	▲ 10,20	▲ 8,77					
Tarih	10	9	1	8,67	87	▲ 7,13	▲ 5,70	▲ 5,16					
Din K.ve A.B.	10	9	1	8,67	87	▲ 8,20	▲ 8,26	▲ 6,84					
İngilizce	10	10	0	10,00	100	▲ 7,47	▲ 6,86	▲ 5,97					
Matematik	20	13	3	12,00	60	▲ 6,20	▲ 4,39	▲ 4,20					
Fen	20	18	2	17,33	87	▲ 12,27	▲ 9,53	▲ 5,84					
Toplam:	90	76	10	72,67	81	▲ 54,60	▲ 44,94	▲ 36,14					
Soru No	12345678901234567890												
Sözel (TÜR)	BaCADBAbCCDDCbABAADC												
Cevap Anh.	A BBCADBADCDDCDBAADC												
Sözel (TAR)	aDBBABCDDA												
Cevap Anh.	A BDBBABCDDA												
Sözel (DİN)	DAACAaCBDB												
Cevap Anh.	A DAACADCDBD												
Sözel (İNG)	BDDCBCADAA												
Cevap Anh.	A BDDCBCADAA												
Sayısal (MAT)	dAdDdAaDBB CA BaCA												
Cevap Anh.	A CADCDAADBDDCCADBCCA												
Sayısal (FEN)	DBCDADaDBdADBCCBCAA												
Cevap Anh.	A DBCDADCDBAADBCCBCAA												

SINAV SONUÇ BELGESİ										8 SINIF NEON CDS 01 (CO00-08.01CDS01)			
ADANA / YÜREĞİR / Kazım Karabekir Ortaokulu										DERSLERE GÖRE BAŞARI ANALİZİ			
Öğrenci					Numara		Sınıf			S D Y B%			
ENVER BERKE ÇELİK					40		8D			20 17 3 85			
Puan Türü		Puan		Genel Ort.		Dereceler							
LGS		▲ 407,693		235,700		Snf	Kurum	İlçe	İl	Genel			
		Puanı Hesaplanan:		22	22	22	326	7602					
		Katılımlar:		5	22	22	326	7612					
Ders	Soru	Doğru	Yanlış	Net	Başarı %	Sınıf Ort.	Kurum Ort.	Genel Ort.					
Türkçe	20	17	3	16,00	80	▲ 13,33	▲ 10,20	▲ 8,77					
Tarih	10	9	1	8,67	87	▲ 7,13	▲ 5,70	▲ 5,16					
Din K.ve A.B.	10	9	1	8,67	87	▲ 8,20	▲ 8,26	▲ 6,84					
İngilizce	10	10	0	10,00	100	▲ 7,47	▲ 6,86	▲ 5,97					
Matematik	20	13	3	12,00	60	▲ 6,20	▲ 4,39	▲ 4,20					
Fen	20	18	2	17,33	87	▲ 12,27							

SINAV SONUÇ BELGESİ								8 SINIF NEON CDS 01 (CO00-08.01CDS01)			
ADANA / YÜREĞİR / Kazım Karabekir Ortaokulu								DERSLERE GÖRE BAŞARI ANALİZİ			
Öğrenci				Numara		Sınıf		S D Y B%			
İREM TEKER				142		8D		20 16 4 80			
Puan Türü	Puan	Genel Ort.	Dereceler								
			Snf	Kurum	İlçe	İl	Genel				
LGS	▲ 350,890	235,700	2	4	4	66	957				
Puanı Hesaplanan:			22	22	326	7602					
Katılımlar:			5	22	22	326	7612				

Ders	Soru	Doğru	Yanlış	Net	Başarı %	Sınıf Ort.	Kurum Ort.	Genel Ort.
Türkçe	20	16	4	14,67	73	▲ 13,33	▲ 10,20	▲ 8,77
Tarih	10	8	2	7,33	73	▲ 7,13	▲ 5,70	▲ 5,16
Din K.ve A.B.	10	10	0	10,00	100	▲ 8,20	▲ 8,26	▲ 6,84
İngilizce	10	10	0	10,00	100	▲ 7,47	▲ 6,86	▲ 5,97
Matematik	20	9	1	8,67	43	▲ 6,20	▲ 4,39	▲ 4,20
Fen	20	14	5	12,33	62	▲ 12,27	▲ 9,53	▲ 5,84
Toplam:	90	67	12	63,00	70	▲ 54,60	▲ 44,94	▲ 36,14

Soru No	12345678901234567890
Sözel (TÜR)	BBCADBAAbdCDBbDABAADC
Cevap Anh.	A BBCADBADCCDDCDBAADC
Sözel (TAR)	BaBBABCbDA
Cevap Anh.	A BDBBABCDDA
Sözel (DİN)	DAACADCBDB
Cevap Anh.	A DAACADCBDB
Sözel (İNG)	BDDCBCADAA
Cevap Anh.	A BDDCBCADAA
Sayısal (MAT)	CcD DA BB C B C
Cevap Anh.	A CADCDAADBDDCCADBCCA
Sayısal (FEN)	DBCDADCCbD DBcbCBCAc
Cevap Anh.	A DBCDADCDBAADBBCBCCA

Sözel (TÜR)	20 16 4 80
Türkçe	20 16 4 80
Bağlamdan yararlanarak bilmediği kelime ve kelime gruplarının anlamını tahmin eder.	2 2 0 100
Deyim, atasözü ve özyeşilerin metne katkısını belirler.	1 1 0 100
Okudukları ile ilgili çıkarımlarda bulunur.	2 2 0 100
Metnin içeriğini yorumlar.	2 2 0 100
Okuduğu metinlerdeki hikâye unsurlarını belirler.	1 1 0 100
Metindeki söz sanatlarını tespit eder.	1 0 1 0
Metindeki anlatım biçimlerini belirler.	1 0 1 0
Metinler arasında karşılaştırma yapar.	1 1 0 100
Metnin ana fikrini/ana duygusunu belirler.	1 0 1 0
Metindeki yardımcı fikirleri belirler.	1 0 1 0
Yazdıklarını düzenler.	2 2 0 100
Filiillerin cümledeki işlevlerini kavrar.	4 4 0 100
Görsellerle ilgili soruları cevaplar.	1 1 0 100
Sözel (TAR)	10 8 2 80
Tarih	10 8 2 80
Avrupa'daki gelişmelerin yansımaları bağlamında Osmanlı Devleti'nin yirminci yüzyılbaşlarındaki siyasi ve sosyal gelişmelerini kavrar.	2 1 1 50
Gençlik döneminde Mustafa Kemal'in fikir hayatını etkileyen önemli kişileri ve olayları kavrar.	1 1 0 100
Mustafa Kemal'in çocukluk ve öğrenim hayatından hareketle onun kişilik özelliklerinin oluşumuhakkında çıkarımlarda bulunur.	3 3 0 100
Birinci Dünya Savaşı'nın sebeplerini ve savaşın başlamasına yol açan gelişmeleri kavrar.	2 2 0 100
Mustafa Kemal'in askerlik hayatı ile ilgili olayları ve olguları onun kişilik özellikleri ile ilişkilendirir.	1 0 1 0
Birinci Dünya Savaşı'nda Osmanlı Devleti'nin durumu hakkında çıkarımlarda bulunur.	1 1 0 100
Sözel (DİN)	10 10 0 100
Din K.ve A.B.	10 10 0 100
Kader ve kaza inancını ayet ve hadislerle açıklar.	4 4 0 100
Kaza ve kader ile ilgili kavramları analiz eder.	3 3 0 100
İnsanın ilmi, iradesi, sorumluluğu ile kader arasında ilişki kurar.	3 3 0 100
Sözel (İNG)	10 10 0 100
İngilizce	10 10 0 100
Accepting and refusing	2 2 0 100
Expressing preferences	2 2 0 100
Stating personal opinions (Making simple inquiries)	3 3 0 100
Expressing likes and dislikes	2 2 0 100
Giving explanations/reasons	1 1 0 100
Sayısal (MAT)	20 9 1 45
Matematik	20 9 1 45
Verilen pozitif tam sayıların pozitif tam sayı çarpanlarını bulur, pozitif tam sayıların pozitif tam sayı çarpanlarını üslü olarak ifade eder.	3 2 0 67
Tam sayıların, tam sayı kuvvetlerini hesaplar.	2 1 1 50
Üslü ifadelerle ilgili temel kuralları anlar, birbirine denk ifadeler oluşturur.	4 2 0 50
Çok büyük ve çok küçük sayıları bilimsel gösterimle ifade eder ve karşılaştırır.	1 0 0 0
Sayıların ondalık gösterimlerini 10'un tam sayı kuvvetlerini kullanarak çözümler.	2 2 0 100
İki doğal sayının en büyük ortak bölenini (EBOB) ve en küçük ortak katını (EKOK) hesaplar, ilgili problemleri çözer.	6 1 0 17
Verilen bir sayıyı 10'un farklı tam sayı kuvvetlerini kullanarak ifade eder.	1 0 0 0
Verilen iki doğal sayının aralarında asal olup olmadığını belirler.	1 1 0 100
Sayısal (FEN)	20 14 5 70
Fen	20 14 5 70
İklim ve hava olayları arasındaki farkı açıklar. İklim biliminin (klimatoloji) bir bilim dalı olduğunu ve bu alanda çalışan bilimcilerin çalışmalarını tanımlar.	1 1 0 100
Mevsimlerin oluşumuna yönelik tahminlerde bulunur.	7 4 3 57
Nükleotid, gen, DNA ve kromozom kavramlarını açıklayarak bu kavramlar arasında ilişki kurar.	1 1 0 100
İklim ve hava olayları arasındaki farkı açıklar.	7 6 1 86
DNA'nın yapısını model üzerinde gösterir.	3 1 1 33
İklim biliminin (klimatoloji) bir bilim dalı olduğunu ve bu alanda çalışan uzmanlara iklim bilimci (klimatolog) adı verildiğini açıklar.	1 1 0 100

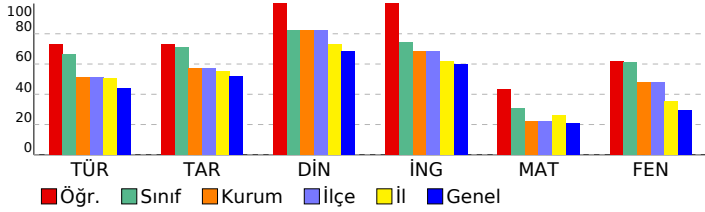

SINAV SONUÇ BELGESİ								8 SINIF NEON CDS 01 (CO00-08.01CDS01)							
ADANA / YÜREĞİR / Kazım Karabekir Ortaokulu								DERSLERE GÖRE BAŞARI ANALİZİ							
Öğrenci				Numara		Sınıf		S D Y B%							
MUSTAFA BELUK				146		8D		Sözel (TÜR) 20 13 5 65							
Puan Türü		Puan		Genel Ort.		Dereceler				Türkçe 20 13 5 65					
LGS		▲ 310,340		235,700		Snf	Kurum	İlçe	İl	Metinde yardımcı fikirleri belirler. 1 1 0 100					
						4	7	7	99	Yazdıklarını düzenler. 2 2 0 100					
				Puanı Hesaplanan:		22	22	326	7602	Görsellerle ilgili soruları cevaplar. 1 1 0 100					
				Katılımlar:		5	22	22	326	Metinler arasında karşılaştırma yapar. 1 1 0 100					
										Filiilsilerin cümledeki işlevlerini kavrar. 4 2 1 50					
Ders	Soru	Doğru	Yanlış	Net	Başarı %	Sınıf Ort.	Kurum Ort.	Genel Ort.				Bağlamdan yararlanarak bilmediği kelime ve kelime gruplarının anlamını tahmin eder. 2 2 0 100			
Türkçe	20	13	5	11,33	57	▼ 13,33	▲ 10,20	▲ 8,77				Okudukları ile ilgili çıkarımlarda bulunur. 2 2 0 100			
Tarih	10	10	0	10,00	100	▲ 7,13	▲ 5,70	▲ 5,16				Metnin içeriğini yorumlar. 2 2 0 100			
Din K.ve A.B.	10	8	1	7,67	77	▼ 8,20	▼ 8,26	▲ 6,84				Deyim, atasözü ve özyeşilerin metne katkısını belirler. 1 1 0 100			
İngilizce	10	9	0	9,00	90	▲ 7,47	▲ 6,86	▲ 5,97				Okuduğu metinlerdeki hikâye unsurlarını belirler. 1 1 0 100			
Matematik	20	5	1	4,67	23	▼ 6,20	▲ 4,39	▲ 4,20				Metindeki söz sanatlarını tespit eder. 1 0 1 0			
Fen	20	14	3	13,00	65	▲ 12,27	▲ 9,53	▲ 5,84				Metindeki anlatım biçimlerini belirler. 1 0 1 0			
Toplam:	90	59	10	55,67	62	▲ 54,60	▲ 44,94	▲ 36,14				Metnin ana fikrini/ana duygusunu belirler. 1 0 0 0			
Soru No	12345678901234567890														
Sözel (TÜR)	CDCCADBBcBcCabaD Ad														
Cevap Anh.	B CDCCADBBDBCAADCDDABA														
Sözel (TAR)	BCBACDABDB														
Cevap Anh.	B BCBACDABDB														
Sözel (DİN)	DABDBCAaC														
Cevap Anh.	B ADABDBCADC														
Sözel (İNG)	BADAADCBD														
Cevap Anh.	B BADAADCBD														
Sayısal (MAT)	b DB D B D														
Cevap Anh.	B DCAACACADBBCCADBBCCDB														
Sayısal (FEN)	BDBCAAADCaCD B BcCd														
Cevap Anh.	B BDBCAAADCDCDADBABBCC														

SINAV SONUÇ BELGESİ								8 SINIF NEON CDS 01 (CO00-08.01CDS01)							
ADANA / YÜREĞİR / Kazım Karabekir Ortaokulu								DERSLERE GÖRE BAŞARI ANALİZİ							
Öğrenci				Numara		Sınıf		S D Y B%							
MUSTAFA BELUK				146		8D		Sözel (TÜR) 20 13 5 65							
Puan Türü		Puan		Genel Ort.		Dereceler				Türkçe 20 13 5 65					
LGS		▲ 310,340		235,700		Snf	Kurum	İlçe	İl	Metinde yardımcı fikirleri belirler. 1 1 0 100					
				Puanı Hesaplanan:		22	22	326	7602	Yazdıklarını düzenler. 2 2 0 100					
				Katılımlar:		5	22	22	326	Görsellerle ilgili soruları cevaplar. 1 1 0 100					
										Metinler arasında karşılaştırma yapar. 1 1 0 100					
Ders	Soru	Doğru	Yanlış	Net	Başarı %	Sınıf Ort.	Kurum Ort.	Genel Ort.				Bağlamdan yararlanarak bilmediği kelime ve kelime gruplarının anlamını tahmin eder. 2 2 0 100			
Türkçe	20	13	5	11,33	57	▼ 13,33	▲ 10,20	▲ 8,77				Okudukları ile ilgili çıkarımlarda bulunur. 2 2 0 100			
Tarih	10	10	0	10,00	100	▲ 7,13	▲ 5,70	▲ 5,16				Metnin içeriğini yorumlar. 2 2 0 100			
Din K.ve A.B.	10	8	1	7,67	77	▼ 8,20	▼ 8,26	▲ 6,84				Deyim, atasözü ve özyeşilerin metne katkısını belirler. 1 1 0 100			
İngilizce	10	9	0	9,00	90	▲ 7,47	▲ 6,86	▲ 5,97				Okuduğu metinlerdeki hikâye unsurlarını belirler. 1 1 0 100			
Matematik	20	5	1	4,67	23	▼ 6,20	▲ 4,39	▲ 4,20				Metindeki söz sanatlarını tespit eder. 1 0 1 0			
Fen	20	14	3	13,00	65	▲ 12,27	▲ 9,53	▲ 5,84				Metindeki anlatım biçimlerini belirler. 1 0 1 0			
Toplam:	90	59	10	55,67	62	▲ 54,60	▲ 44,94	▲ 36,14				Metnin ana fikrini/ana duygusunu belirler. 1 0 0 0			
Soru No	12345678901234567890														
Sözel (TÜR)	CDCCADBBcBcCabaD Ad														
Cevap Anh.	B CDCCADBBDBCAADCDDABA														
Sözel (TAR)	BCBACDABDB														
Cevap Anh.	B BCBACDABDB														
Sözel (DİN)	DABDBCAaC														
Cevap Anh.	B ADABDBCADC														
Sözel (İNG)	BADAADCBD														
Cevap Anh.	B BADAADCBD														
Sayısal (MAT)	b DB D B D														
Cevap Anh.	B DCAACACADBBCCADBBCCDB														
Sayısal (FEN)	BDBCAAADCaCD B BcCd														
Cevap Anh.	B BDBCAAADCDCDADBABBCC														

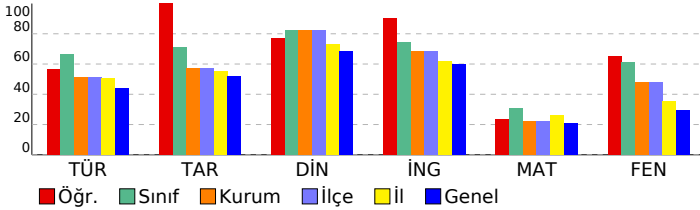

SINAV SONUÇ BELGESİ								8 SINIF NEON CDS 01 (CO00-08.01CDS01)							
ADANA / YÜREĞİR / Kazım Karabekir Ortaokulu								DERSLERE GÖRE BAŞARI ANALİZİ							
Öğrenci				Numara		Sınıf		S D Y B%							
MUSTAFA BELUK				146		8D		Sözel (TÜR) 20 13 5 65							
Puan Türü		Puan		Genel Ort.		Dereceler				Türkçe 20 13 5 65					
LGS		▲ 310,340		235,700		Snf	Kurum	İlçe	İl	Metinde yardımcı fikirleri belirler. 1 1 0 100					
				Puanı Hesaplanan:		22	22	326	7602	Yazdıklarını düzenler. 2 2 0 100					
				Katılımlar:		5	22	22	326	Görsellerle ilgili soruları cevaplar. 1 1 0 100					
										Metinler arasında karşılaştırma yapar. 1 1 0 100					
Ders	Soru	Doğru	Yanlış	Net	Başarı %	Sınıf Ort.	Kurum Ort.	Genel Ort.				Bağlamdan yararlanarak bilmediği kelime ve kelime gruplarının anlamını tahmin eder. 2 2 0 100			
Türkçe	20	13	5	11,33	57	▼ 13,33	▲ 10,20	▲ 8,77				Okudukları ile ilgili çıkarımlarda bulunur. 2 2 0 100			
Tarih	10	10	0	10,00	100	▲ 7,13	▲ 5,70	▲ 5,16				Metnin içeriğini yorumlar. 2 2 0 100			
Din K.ve A.B.	10	8	1	7,67	77	▼ 8,20	▼ 8,26	▲ 6,84				Deyim, atasözü ve özyeşilerin metne katkısını belirler. 1 1 0 100			
İngilizce	10	9	0	9,00	90	▲ 7,47	▲ 6,86	▲ 5,97				Okuduğu metinlerdeki hikâye unsurlarını belirler. 1 1 0 100			
Matematik	20	5	1	4,67	23	▼ 6,20	▲ 4,39	▲ 4,20				Metindeki söz sanatlarını tespit eder. 1 0 1 0			
Fen	20	14	3	13,00	65	▲ 12,27	▲ 9,53	▲ 5,84				Metindeki anlatım biçimlerini belirler. 1 0 1 0			
Toplam:	90	59	10	55,67	62	▲ 54,60	▲ 44,94	▲ 36,14				Metnin ana fikrini/ana duygusunu belirler. 1 0 0 0			
Soru No	12345678901234567890														
Sözel (TÜR)	CDCCADBBcBcCabaD Ad														
Cevap Anh.	B CDCCADBBDBCAADCDDABA														
Sözel (TAR)	BCBACDABDB														
Cevap Anh.	B BCBACDABDB														
Sözel (DİN)	DABDBCAaC														
Cevap Anh.	B ADABDBCADC														
Sözel (İNG)	BADAADCBD														
Cevap Anh.	B BADAADCBD														
Sayısal (MAT)	b DB D B D														
Cevap Anh.	B DCAACACADBBCCADBBCCDB														
Sayısal (FEN)	BDBCAAADCaCD B BcCd														
Cevap Anh.	B BDBCAAADCDCDADBABBCC														

SINAV SONUÇ BELGESİ								8 SINIF NEON CDS 01 (CO00-08.01CDS01)							
ADANA / YÜREĞİR / Kazım Karabekir Ortaokulu								DERSLERE GÖRE BAŞARI ANALİZİ							
Öğrenci				Numara		Sınıf		S D Y B%							
MUSTAFA BELUK				146		8D		Sözel (TÜR) 20 13 5 65							
Puan Türü		Puan		Genel Ort.		Dereceler				Türkçe 20 13 5 65					
LGS		▲ 310,340		235,700		Snf	Kurum	İlçe	İl	Metinde yardımcı fikirleri belirler. 1 1 0 100					
				Puanı Hesaplanan:		22	22	326	7602	Yazdıklarını düzenler. 2 2 0 100					
				Katılımlar:		5	22	22	326	Görsellerle ilgili soruları cevaplar. 1 1 0 100					
										Metinler arasında karşılaştırma yapar. 1 1 0 100					
Ders	Soru	Doğru	Yanlış	Net	Başarı %	Sınıf Ort.	Kurum Ort.	Genel Ort.				Bağlamdan yararlanarak bilmediği kelime ve kelime gruplarının anlamını tahmin eder. 2 2 0 100			
Türkçe	20	13	5	11,33	57	▼ 13,33	▲ 10,20	▲ 8,77				Okudukları ile ilgili çıkarımlarda bulunur. 2 2 0 100			
Tarih	10	10	0	10,00	100	▲ 7,13	▲ 5,70	▲ 5,16				Metnin içeriğini yorumlar. 2 2 0 100			
Din K.ve A.B.	10	8	1	7,67	77	▼ 8,20	▼ 8,26	▲ 6,84				Deyim, atasözü ve özyeşilerin metne katkısını belirler. 1 1 0 100			
İngilizce	10	9	0	9,00	90	▲ 7,47	▲ 6,86	▲ 5,97				Okuduğu metinlerdeki hikâye unsurlarını belirler. 1 1 0 100			
Matematik	20	5	1	4,67	23	▼ 6,20	▲ 4,39	▲ 4,20				Metindeki söz sanatlarını tespit eder. 1 0 1 0			
Fen	20	14	3	13,00	65	▲ 12,27	▲ 9,53	▲ 5,84				Metindeki anlatım biçimlerini belirler. 1 0 1 0			
Toplam:	90	59	10	55,67	62	▲ 54,60	▲ 44,94	▲ 36,14				Metnin ana fikrini/ana duygusunu belirler. 1 0 0 0			
Soru No	12345678901234567890														
Sözel (TÜR)	CDCCADBBcBcCabaD Ad														
Cevap Anh.	B CDCCADBBDBCAADCDDABA														
Sözel (TAR)	BCBACDABDB														
Cevap Anh.	B BCBACDABDB														
Sözel (DİN)	DABDBCAaC														
Cevap Anh.	B ADABDBCADC														
Sözel (İNG)	BADAADCBD														
Cevap Anh.	B BADAADCBD														
Sayısal (MAT)	b DB D B D														
Cevap Anh.	B DCAACACADBBCCADBBCCDB														
Sayısal (FEN)	BDBCAAADCaCD B BcCd														
Cevap Anh.	B BDBCAAADCDCDADBABBCC														

SINAV SONUÇ BELGESİ								8 SINIF NEON CDS 01 (CO00-08.01CDS01)							
ADANA / YÜREĞİR / Kazım Karabekir Ortaokulu								DERSLERE GÖRE BAŞARI ANALİZİ							
Öğrenci				Numara		Sınıf		S D Y B%							
MUSTAFA BELUK				146		8D		Sözel (TÜR) 20 13 5 65							
Puan Türü		Puan		Genel Ort.		Dereceler				Türkçe 20 13 5 65					
LGS		▲ 310,340		235,700		Snf	Kurum	İlçe	İl	Metinde yardımcı fikirleri belirler. 1 1 0 100					
				Puanı Hesaplanan:		22	22	326	7602	Yazdıklarını düzenler. 2 2 0 100					
				Katılımlar:		5	22	22	326	Görsellerle ilgili soruları cevaplar. 1 1 0 100					
										Metinler arasında karşılaştırma yapar. 1 1 0 100					
Ders	Soru	Doğru	Yanlış	Net	Başarı %	Sınıf Ort.	Kurum Ort.	Genel Ort.				Bağlamdan yararlanarak bilmediği kelime ve kelime gruplarının anlamını tahmin eder. 2 2 0 100			
Türkçe	20	13	5	11,33	57	▼ 13,33	▲ 10,20	▲ 8,77				Okudukları ile ilgili çıkarımlarda bulunur. 2 2 0 100			
Tarih	10	10	0	10,00	100	▲ 7,13	▲ 5,70	▲ 5,16				Metnin içeriğini yorumlar. 2 2 0 100			
Din K.ve A.B.	10	8	1	7,67	77	▼ 8,20	▼ 8,26	▲ 6,84				Deyim, atasözü ve özyeşilerin metne katkısını belirler. 1 1 0 100			
İngilizce	10	9	0	9,00	90	▲ 7,47	▲ 6,86	▲ 5,97				Okuduğu metinlerdeki hikâye unsurlarını belirler. 1 1 0 100			
Matematik	20	5	1	4,67	23	▼ 6,20	▲ 4,39	▲ 4,20				Metindeki söz sanatlarını tespit eder. 1 0 1 0			
Fen	20	14	3	13,00	65	▲ 12,27	▲ 9,53	▲ 5,84				Metindeki anlatım biçimlerini belirler. 1 0 1 0			
Toplam:	90	59	10	55,67	62	▲ 54,60	▲ 44,94	▲ 36,14				Metnin ana fikrini/ana duygusunu belirler. 1 0 0 0			
Soru No	12345678901234567890														
Sözel (TÜR)	CDCCADBBcBcCabaD Ad														
Cevap Anh.	B CDCCADBBDBCAADCDDABA														
Sözel (TAR)	BCBACDABDB														
Cevap Anh.	B BCBACDABDB														
Sözel (DİN)	DABDBCAaC														
Cevap Anh.	B ADABDBCADC														
Sözel (İNG)	BADAADCBD														
Cevap Anh.	B BADAADCBD														
Sayısal (MAT)	b DB D B D														
Cevap Anh.	B DCAACACADBBCCADBBCCDB														
Sayısal (FEN)	BDBCAAADCaCD B BcCd														
Cevap Anh.	B BDBCAAADCDCDADBABBCC														

SINAV SONUÇ BELGESİ								8 SINIF NEON CDS 01 (CO00-08.01CDS01)					
ADANA / YÜREĞİR / Kazım Karabekir Ortaokulu								DERSLERE GÖRE BAŞARI ANALİZİ					
Öğrenci				Numara		Sınıf		S D Y B%					
MUSTAFA BELUK				146		8D		Sözel (TÜR) 20 13 5 65					
Puan Türü		Puan		Genel Ort.		Dereceler				Türkçe 20 13 5 65			
LGS		▲ 310,340		235,700		Snf	Kurum	İlçe	İl	Metinde yardımcı fikirleri belirler. 1 1 0 100			
				Puanı Hesaplanan:		22	22	326	7602	Yazdıklarını düzenler. 2 2 0 100			

SINAV SONUÇ BELGESİ										8 SINIF NEON CDS 01 (CO00-08.01CDS01)				
ADANA / YÜREĞİR / Kazım Karabekir Ortaokulu										DERSLERE GÖRE BAŞARI ANALİZİ				
Öğrenci					Numara		Sınıf			S D Y B%				
SEMİH *ŞTUR					132		8D			20 12 6 60				
Puan Türü	Puan	Genel Ort.	Dereceler					Genel						
			Snf	Kurum	İlçe	İl	Genel							
LGS	▼ 189,033	235,700	5	21	21	247	4890							
Puanı Hesaplanan:			22	22	326	7602								
Katılımlar:			5	22	22	326	7612							
Ders	Soru	Doğru	Yanlış	Net	Başarı %	Sınıf Ort.	Kurum Ort.	Genel Ort.						
Türkçe	20	12	6	10,00	50	▼ 13,33	▼ 10,20	▲ 8,77						
Tarih	10	5	5	3,33	33	▼ 7,13	▼ 5,70	▼ 5,16						
Din K.ve A.B.	10	6	4	4,67	47	▼ 8,20	▼ 8,26	▼ 6,84						
İngilizce	10	0	5	-1,67	-17	▼ 7,47	▼ 6,86	▼ 5,97						
Matematik	20	1	12	-3,00	-15	▼ 6,20	▼ 4,39	▼ 4,20						
Fen	20	11	7	8,67	43	▼ 12,27	▼ 9,53	▲ 5,84						
Toplam:		90	35	39	22,00	24	▼ 54,60	▼ 44,94	▼ 36,14					
Soru No	12345678901234567890													
Sözel (TÜR)	BBCdadADCCbCcA d DC													
Cevap Anh.	A BBCADBADCCDDCABAADC													
Sözel (TAR)	aDaaABabDA													
Cevap Anh.	A BDBBABCDDA													
Sözel (DİN)	abAbADdBDB													
Cevap Anh.	A DAACADCBDB													
Sözel (İNG)	ac a cb													
Cevap Anh.	A BDDCBCADAA													
Sayısal (MAT)	db ba acac db Bda													
Cevap Anh.	A CADCDAADBDDCCADBCCA													
Sayısal (FEN)	DcCadbCaBA DB CCBCdb													
Cevap Anh.	A DBCDADCDBAADBCCBCAA													

SINAV SONUÇ BELGESİ										8 SINIF NEON CDS 01 (CO00-08.01CDS01)				
ADANA / YÜREĞİR / Kazım Karabekir Ortaokulu										DERSLERE GÖRE BAŞARI ANALİZİ				
Öğrenci					Numara		Sınıf			S D Y B%				
SEMİH *ŞTUR					132		8D			20 12 6 60				
Puan Türü	Puan	Genel Ort.	Dereceler					Genel						
			Snf	Kurum	İlçe	İl	Genel							
LGS	▼ 189,033	235,700	5	21	21	247	4890							
Puanı Hesaplanan:			22	22	326	7602								
Katılımlar:			5	22	22	326	7612							
Ders	Soru	Doğru	Yanlış	Net	Başarı %	Sınıf Ort.	Kurum Ort.	Genel Ort.						
Türkçe	20	12	6	10,00	50	▼ 13,33	▼ 10,20	▲ 8,77						
Tarih	10	5	5	3,33	33	▼ 7,13	▼ 5,70	▼ 5,16						
Din K.ve A.B.	10	6	4	4,67	47	▼ 8,20	▼ 8,26	▼ 6,84						
İngilizce	10	0	5	-1,67	-17	▼ 7,47	▼ 6,86	▼ 5,97						
Matematik	20	1	12	-3,00	-15	▼ 6,20	▼ 4,39	▼ 4,20						
Fen	20	11	7	8,67	43	▼ 12,27	▼ 9,53	▲ 5,84						
Toplam:		90	35	39	22,00	24	▼ 54,60	▼ 44,94	▼ 36,14					
Soru No	12345678901234567890													
Sözel (TÜR)	BBCdadADCCbCcA d DC													
Cevap Anh.	A BBCADBADCCDDCABAADC													
Sözel (TAR)	aDaaABabDA													
Cevap Anh.	A BDBBABCDDA													
Sözel (DİN)	abAbADdBDB													
Cevap Anh.	A DAACADCBDB													
Sözel (İNG)	ac a cb													
Cevap Anh.	A BDDCBCADAA													
Sayısal (MAT)	db ba acac db Bda													
Cevap Anh.	A CADCDAADBDDCCADBCCA													
Sayısal (FEN)	DcCadbCaBA DB CCBCdb													
Cevap Anh.	A DBCDADCDBAADBCCBCAA													

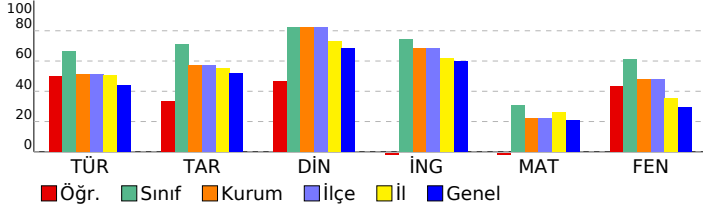

SINAV SONUÇ BELGESİ										8 SINIF NEON CDS 01 (CO00-08.01CDS01)				
ADANA / YÜREĞİR / Kazım Karabekir Ortaokulu										DERSLERE GÖRE BAŞARI ANALİZİ				
Öğrenci					Numara		Sınıf			S D Y B%				
SEMİH *ŞTUR					132		8D			20 12 6 60				
Puan Türü	Puan	Genel Ort.	Dereceler					Genel						
			Snf	Kurum	İlçe	İl	Genel							
LGS	▼ 189,033	235,700	5	21	21	247	4890							
Puanı Hesaplanan:			22	22	326	7602								
Katılımlar:			5	22	22	326	7612							
Ders	Soru	Doğru	Yanlış	Net	Başarı %	Sınıf Ort.	Kurum Ort.	Genel Ort.						
Türkçe	20	12	6	10,00	50	▼ 13,33	▼ 10,20	▲ 8,77						
Tarih	10	5	5	3,33	33	▼ 7,13	▼ 5,70	▼ 5,16						
Din K.ve A.B.	10	6	4	4,67	47	▼ 8,20	▼ 8,26	▼ 6,84						
İngilizce	10	0	5	-1,67	-17	▼ 7,47	▼ 6,86	▼ 5,97						
Matematik	20	1	12	-3,00	-15	▼ 6,20	▼ 4,39	▼ 4,20						
Fen	20	11	7	8,67	43	▼ 12,27	▼ 9,53	▲ 5,84						
Toplam:		90	35	39	22,00	24	▼ 54,60	▼ 44,94	▼ 36,14					
Soru No	12345678901234567890													
Sözel (TÜR)	BBCdadADCCbCcA d DC													
Cevap Anh.	A BBCADBADCCDDCABAADC													
Sözel (TAR)	aDaaABabDA													
Cevap Anh.	A BDBBABCDDA													
Sözel (DİN)	abAbADdBDB													
Cevap Anh.	A DAACADCBDB													
Sözel (İNG)	ac a cb													
Cevap Anh.	A BDDCBCADAA													
Sayısal (MAT)	db ba acac db Bda													
Cevap Anh.	A CADCDAADBDDCCADBCCA													
Sayısal (FEN)	DcCadbCaBA DB CCBCdb													
Cevap Anh.	A DBCDADCDBAADBCCBCAA													

SINAV SONUÇ BELGESİ										8 SINIF NEON CDS 01 (CO00-08.01CDS01)				
ADANA / YÜREĞİR / Kazım Karabekir Ortaokulu										DERSLERE GÖRE BAŞARI ANALİZİ				
Öğrenci					Numara		Sınıf			S D Y B%				
SEMİH *ŞTUR					132		8D			20 12 6 60				
Puan Türü	Puan	Genel Ort.	Dereceler					Genel						
			Snf	Kurum	İlçe	İl	Genel							
LGS	▼ 189,033	235,700	5	21	21	247	4890							
Puanı Hesaplanan:			22	22	326	7602								
Katılımlar:			5	22	22	326	7612							
Ders	Soru	Doğru	Yanlış	Net	Başarı %	Sınıf Ort.	Kurum Ort.	Genel Ort.						
Türkçe	20	12	6	10,00	50	▼ 13,33	▼ 10,20	▲ 8,77						
Tarih	10	5	5	3,33	33	▼ 7,13	▼ 5,70	▼ 5,16						
Din K.ve A.B.	10	6	4	4,67	47	▼ 8,20	▼ 8,26	▼ 6,84						
İngilizce	10	0	5	-1,67	-17	▼ 7,47	▼ 6,86	▼ 5,97						
Matematik	20	1	12	-3,00	-15	▼ 6,20	▼ 4,39	▼ 4,20						
Fen	20	11	7	8,67	43	▼ 12,27	▼ 9,53	▲ 5,84						
Toplam:		90	35	39	22,00	24	▼ 54,60	▼ 44,94	▼ 36,14					
Soru No	12345678901234567890													
Sözel (TÜR)	BBCdadADCCbCcA d DC													
Cevap Anh.	A BBCADBADCCDDCABAADC													
Sözel (TAR)	aDaaABabDA													
Cevap Anh.	A BDBBABCDDA													
Sözel (DİN)	abAbADdBDB													
Cevap Anh.	A DAACADCBDB													
Sözel (İNG)	ac a cb													
Cevap Anh.	A BDDCBCADAA													
Sayısal (MAT)	db ba acac db Bda													
Cevap Anh.	A CADCDAADBDDCCADBCCA													
Sayısal (FEN)	DcCadbCaBA DB CCBCdb													
Cevap Anh.	A DBCDADCDBAADBCCBCAA													

SINAV SONUÇ BELGESİ										8 SINIF NEON CDS 01 (CO00-08.01CDS01)				
ADANA / YÜREĞİR / Kazım Karabekir Ortaokulu										DERSLERE GÖRE BAŞARI ANALİZİ				
Öğrenci					Numara		Sınıf			S D Y B%				
SEMİH *ŞTUR					132		8D			20 12 6 60				
Puan Türü	Puan	Genel Ort.	Dereceler					Genel						
			Snf	Kurum	İlçe	İl	Genel							
LGS	▼ 189,033	235,700	5	21	21	247	4890							
Puanı Hesaplanan:			22	22	326	7602								
Katılımlar:			5	22	22	326	7612							
Ders	Soru	Doğru	Yanlış	Net	Başarı %	Sınıf Ort.	Kurum Ort.	Genel Ort.						
Türkçe	20	12	6	10,00	50	▼ 13,33	▼ 10,20	▲ 8,77						
Tarih	10	5	5	3,33	33	▼ 7,13	▼ 5,70	▼ 5,16						
Din K.ve A.B.	10	6	4	4,67	47	▼ 8,20	▼ 8,26	▼ 6,84						
İngilizce	10	0	5	-1,67	-17	▼ 7,47	▼ 6,86	▼ 5,97						
Matematik	20	1	12	-3,00	-15	▼ 6,20	▼ 4,39	▼ 4,20						
Fen	20	11	7	8,67	43	▼ 12,27	▼ 9,53	▲ 5,84						
Toplam:		90	35	39	22,00	24	▼ 54,60	▼ 44,94	▼ 36,14					
Soru No	12345678901234567890													
Sözel (TÜR)	BBCdadADCCbCcA d DC													
Cevap Anh.	A BBCADBADCCDDCABAADC													
Sözel (TAR)	aDaaABabDA													
Cevap Anh.	A BDBBABCDDA													
Sözel (DİN)	abAbADdBDB													
Cevap Anh.	A DAACADCBDB													
Sözel (İNG)	ac a cb													
Cevap Anh.	A BDDCBCADAA													
Sayısal (MAT)	db ba acac db Bda													
Cevap Anh.	A CADCDAADBDDCCADBCCA													
Sayısal (FEN)	DcCadbCaBA DB CCBCdb													
Cevap Anh.	A DBCDADCDBAADBCCBCAA													

SINAV SONUÇ BELGESİ										8 SINIF NEON CDS 01 (CO00-08.01CDS01)				
ADANA / YÜREĞİR / Kazım Karabekir Ortaokulu										DERSLERE GÖRE BAŞARI ANALİZİ				
Öğrenci					Numara		Sınıf			S D Y B%				
SEMİH *ŞTUR					132		8D			20 12 6 60				
Puan Türü	Puan	Genel Ort.	Dereceler					Genel						
			Snf	Kurum	İlçe	İl	Genel							
LGS	▼ 189,033	235,700	5	21	21	247	4890							
Puanı Hesaplanan:			22	22	326	7602								
Katılımlar:			5	22	22	326	7612							
Ders	Soru	Doğru	Yanlış	Net	Başarı %	Sınıf Ort.	Kurum Ort.	Genel Ort.						
Türkçe	20	12	6	10,00	50	▼ 13,33	▼ 10,20	▲ 8,77						
Tarih	10	5	5	3,33	33	▼ 7,13	▼ 5,70	▼ 5,16						
Din K.ve A.B.	10	6	4	4,67	47	▼ 8,20	▼ 8,26	▼ 6,84						
İngilizce	10	0	5	-1,67	-17	▼ 7,47	▼ 6,86	▼ 5,97						
Matematik	20	1	12	-3,00	-15	▼ 6,20	▼ 4,39	▼ 4,20						
Fen	20	11	7	8,67	43	▼ 12,27	▼ 9,53	▲ 5,84						
Toplam:		90	35	39	22,00	24	▼ 54,60	▼ 44,94	▼ 36,14					
Soru No	12345678901234567890													
Sözel (TÜR)	BBCdadADCCbCcA d DC													
Cevap Anh.	A BBCADBADCCDDCABAADC													
Sözel (TAR)	aDaaABabDA													
Cevap Anh.	A BDBBABCDDA													
Sözel (DİN)	abAbADdBDB													
Cevap Anh.	A DAACADCBDB													
Sözel (İNG)	ac a cb													
Cevap Anh.	A BDDCBCADAA													
Sayısal (MAT)	db ba acac db Bda													
Cevap Anh.	A CADCDAADBDDCCADBCCA													
Sayısal (FEN)	DcCadbCaBA DB CCBCdb													
Cevap Anh.	A DBCDADCDBAADBCCBCAA													

SINAV SONUÇ BELGESİ										8 SINIF NEON CDS 01 (CO00-08.01CDS01)				
ADANA / YÜREĞİR / Kazım Karabekir Ortaokulu										DERSLERE GÖRE BAŞARI ANALİZİ				
Öğrenci					Numara		Sınıf			S D Y B%				
SEMİH *ŞTUR					132		8D			20 12 6 60				
Puan Türü	Puan	Genel Ort.	Dereceler					Genel						
			Snf	Kurum	İlçe	İl	Genel							
LGS	▼ 189,033	235,700	5	21	21	247	4890							
Puanı Hesaplanan:			22	22	326	7602								
Katılımlar:			5	22	22	326	7612							
Ders	Soru	Doğru	Yanlış	Net	Başarı %	Sınıf Ort.	Kurum Ort.	Genel Ort.						
Türkçe	20	12	6	10,00	50	▼ 13,33	▼ 10,20	▲ 8,77						
Tarih	10	5	5	3,33	33	▼ 7,13	▼ 5,70	▼ 5,16						
Din K.ve A.B.	10	6	4	4,67	47	▼ 8,20	▼ 8,26	▼ 6,84						
İngilizce	10	0	5	-1,67	-17	▼ 7,47	▼ 6,86	▼ 5,97						
Matematik	20	1	12	-3,00	-15	▼ 6,20	▼ 4,39	▼ 4,20						
Fen														

SINAV SONUÇ BELGESİ										8 SINIF NEON CDS 01 (CO00-08.01CDS01)				
ADANA / YÜREĞİR / Kazım Karabekir Ortaokulu										DERSLERE GÖRE BAŞARI ANALİZİ				
Öğrenci					Numara		Sınıf			S D Y B%				
YAREN MANKAY					79		8D			Sözel (TÜR)				
										20 16 4 80				
										Türkçe				
										20 16 4 80				
										Metindeki yardımcı fikirleri belirler.				
										1 1 0 100				
										Yazdıklarını düzenler.				
										2 2 0 100				
										Görsellerle ilgili soruları cevaplar.				
										1 1 0 100				
										Metinler arasında karşılaştırma yapar.				
										1 1 0 100				
										Filiisilerin cümledeki işlevlerini kavrar.				
										4 4 0 100				
										Bağlamdan yararlanarak bilmediği kelime ve kelime gruplarının anlamını tahmin eder.				
										2 2 0 100				
										Okudukları ile ilgili çıkarımlarda bulunur.				
										2 2 1 50				
										Metnin içeriğini yorumlar.				
										2 2 0 100				
										Deyim, atasözü ve özdeyişlerin metne katkısını belirler.				
										1 1 0 100				
										Okuduğu metinlerdeki hikâye unsurlarını belirler.				
										1 1 0 100				
										Metindeki söz sanatlarını tespit eder.				
										1 0 1 0				
										Metindeki anlatım biçimlerini belirler.				
										1 0 1 0				
										Metnin ana fikrini/ana duygusunu belirler.				
										1 0 1 0				
										Sözel (TAR)				
										10 7 2 70				
										Tarih				
										10 7 2 70				
										Mustafa Kemal in çocukluk ve öğrenim hayatından hareketle onun kişilik özelliklerinin oluşumunda çıkarımlar				
										3 3 0 100				
										Birinci Dünya Savaşı nin sebeplerini ve savaşın başlamasına yol açan gelişmeleri kavrar.				
										2 2 0 100				
										Mustafa Kemal in askerlik hayatı ile ilgili olayları ve olguları onun kişilik özellikleri ile ilişkilendirir.				
										1 0 1 0				
										Birinci Dünya Savaşı nda Osmanlı Devleti nin durumu hakkında çıkarımlarda bulunur.				
										1 1 0 100				
										Avrupa daki gelişmelerin yansımaları bağlamında Osmanlı Devleti nin yirminci yüzyılbaşlarındaki siyasi ve sosy				
										2 0 1 0				
										Gençlik döneminde Mustafa Kemal in fikir hayatını etkileyen önemli kişileri ve olayları kavrar.				
										1 1 0 100				
										Sözel (DİN)				
										10 10 0 100				
										Din K.ve A.B.				
										10 10 0 100				
										Kaza ve kader ile ilgili kavramları analiz eder.				
										3 3 0 100				
										Kader ve kaza inancını ayet ve hadislerle açıklar.				
										4 4 0 100				
										İnsanın ilmi, iradesi, sorumluluğu ile kader arasında ilişki kurar.				
										3 3 0 100				
										Sözel (İNG)				
										10 10 0 100				
										İngilizce				
										10 10 0 100				
										Stating personal opinions (Making simple inquiries)				
										3 3 0 100				
										Expressing likes and dislikes				
										2 2 0 100				
										Expressing preferences				
										2 2 0 100				
										Giving explanations/reasons				
										1 1 0 100				
										Accepting and refusing				
										2 2 0 100				
										Sayısal (MAT)				
										20 9 1 45				
										Matematik				
										20 9 1 45				
										Verilen bir sayıyı 10 un farklı tam sayı kuvvetlerini kullanarak ifade eder.				
										1 0 0 0				
										Verilen pozitif tam sayıların pozitif tam sayı çarpanlarını bulur, pozitif tam sayıların pozitif tam sayı çarpanlarını üslü				
										3 2 0 67				
										Üslü ifadelerle ilgili temel kuralları anlar, birbirine denk ifadeler oluşturur.				
										4 2 1 50				
										Verilen iki doğal sayının aralarında asal olup olmadığını belirler.				
										1 1 0 100				
										İki doğal sayının en büyük ortak bölenini (EBOB) ve en küçük ortak katını (EKOK) hesaplar, ilgili problemleri çözer.				
										6 1 0 17				
										Tam sayıların, tam sayı kuvvetlerini hesaplar.				
										2 2 0 100				
										Sayıların ondalık gösterimlerini 10 un tam sayı kuvvetlerini kullanarak çözümler.				
										2 1 0 50				
										Çok büyük ve çok küçük sayıları bilimsel gösterimle ifade eder ve karşılaştırır.				
										1 0 0 0				
										Sayısal (FEN)				
										20 12 6 60				
										Fen				
										20 12 6 60				
										Mevsimlerin oluşumuna yönelik tahminlerde bulunur.				
										7 4 1 57				
										İklim ve hava olayları arasındaki farkı açıklar. İklim biliminin (klimatoloji) bir bilim dalı olduğunu ve bu alanda çalış				
										1 1 0 100				
										İklim ve hava olayları arasındaki farkı açıklar.				
										7 3 4 43				
										DNA nin yapısını model üzerinde gösterir.				
										3 2 1 67				
										Nükleotid, gen, DNA ve kromozom kavramlarını açıklayarak bu kavramlar arasında ilişki kurar.				
										1 1 0 100				
										İklim biliminin (klimatoloji) bir bilim dalı olduğunu ve bu alanda çalışan uzmanlara iklim bilimci (klimatoloji) adı veri				
										1 1 0 100				

