

## OKUL NET LİSTESİ (LGS sıralı)

KATILIMLAR																															
İL		İLÇE			OKUL				SINAV ADI				OKUL	İLÇE	İL	GENEL															
ADANA		YÜREĞİR			KAZIM KARABEKİR ORTAOKULU				8.SINIF MOZAIK TÜRKİYE GENELİ DENE				84	592	2776	45710															
Sıra	Ö.No	İsim	Sınıf	Sözel (TÜR)			Sözel (TAR)			Sözel (DİN)			Sözel (İNG)			Sayısal (MAT)			Sayısal (FEN)			Toplam		LGS	Dereceler						
				Türkçe			Tarih			Din K.ve A.B.			İngilizce			Matematik			Fen			Puanı			Snf Okul İlçe İl Genel						
				D	Y	N	D	Y	N	D	Y	N	D	Y	N	D	Y	N	D	Y	N	D	Y	N	D	Y	N	Puanı	Snf	Okul	İlçe
Genel Ortalama				9	8	6,82	5	4	3,99	6	2	5,65	4	3	3,18	5	6	3,28	9	8	6,06	39	31	28,98	285,460						
Okul Ortalaması				10	8	7,11	5	4	3,53	7	3	6,01	4	4	3,05	5	6	3,06	10	8	7,24	41	34	30,00	290,470						
1	42	ÇAĞRI KARAER	8B	18	2	17,33	10	0	10,00	9	1	8,67	10	0	10,00	19	1	18,67	20	0	20,00	86	4	84,67	480,203	1	1	1	1	42	% 0,09
2	651	HASRET AKSOY	8B	15	5	13,33	10	0	10,00	10	0	10,00	10	0	10,00	11	3	10,00	19	1	18,67	75	9	72,00	422,983	2	2	4	24	1610	% 3,52
3	633	HAKKI ÜNAL	8B	17	2	16,33	10	0	10,00	9	0	9,00	10	0	10,00	9	2	8,33	15	3	14,00	70	7	67,66	407,782	3	3	7	38	2521	% 5,52
4	649	NILSU ÜNEN	8B	16	4	14,67	7	3	6,00	10	0	10,00	10	0	10,00	5	1	4,67	20	0	20,00	68	8	65,34	404,950	4	4	8	44	2718	% 5,95
5	669	NİSANUR TÜRK	8C	19	1	18,67	7	3	6,00	8	2	7,33	10	0	10,00	7	5	5,33	17	3	16,00	68	14	63,33	403,605	1	5	9	47	2820	% 6,17
6	685	NAZENİN BİRER	8C	15	5	13,33	10	0	10,00	9	1	8,67	10	0	10,00	11	4	9,67	16	4	14,67	71	14	66,34	402,528	2	6	11	53	2931	% 6,41
7	653	CEMRE KILLI	8C	16	4	14,67	8	2	7,33	9	1	8,67	10	0	10,00	8	7	5,67	17	3	16,00	68	17	62,34	392,381	3	7	15	71	3780	% 8,27
8	661	BEGÜM BOLAT		14	5	12,33	6	3	5,00	9	1	8,67	6	2	5,33	7	2	6,33	19	1	18,67	61	14	56,33	385,160	1	8	21	86	4432	% 9,70
9	608	BURAK YAŞAR	8C	11	9	8,00	10	0	10,00	9	1	8,67	5	5	3,33	12	3	11,00	15	4	13,67	62	22	54,67	370,830	4	9	26	114	5997	% 13
10	629	YUSUF ALAKÖSE	8D	14	4	12,67	7	3	6,00	9	1	8,67	6	4	4,67	6	3	5,00	16	2	15,33	58	17	52,34	367,840	1	10	28	123	6314	% 14
11	682	SELİNAY EBET	8C	17	3	16,00	5	5	3,33	8	2	7,33	9	1	8,67	7	7	4,67	14	6	12,00	60	24	52,00	366,227	5	11	31	129	6508	% 14
12	674	ELİF CİLGÖRÜZOĞLU	8D	13	7	10,67	7	3	6,00	7	3	6,00	9	1	8,67	7	4	5,67	17	3	16,00	60	21	53,01	365,699	2	12	33	132	6584	% 14
13	605	YAĞMUR MALCI	8C	15	5	13,33	8	2	7,33	8	2	7,33	6	4	4,67	6	6	4,00	16	4	14,67	59	23	51,33	363,418	6	13	35	144	6872	% 15
14	673	GÖZDE BAYRAKTAR	8D	13	5	11,33	7	2	6,33	9	1	8,67	8	2	7,33	7	6	5,00	15	4	13,67	59	20	52,33	359,742	3	14	36	157	7358	% 16
15	630	İKRA TULUK	8A	15	4	13,67	6	4	4,67	8	1	7,67	4	4	2,67	7	4	5,67	15	5	13,33	55	22	47,68	359,638	1	15	37	159	7375	% 16
16	624	AYŞEGÜL ALTIN	8B	14	6	12,00	6	4	4,67	8	2	7,33	10	0	10,00	9	1	8,67	12	8	9,33	59	21	52,00	359,073	5	16	38	161	7450	% 16
17	663	MEHMET EMRE GÜL	8C	12	8	9,33	7	3	6,00	9	1	8,67	5	5	3,33	8	5	6,33	16	4	14,67	57	26	48,33	354,257	7	17	41	173	8080	% 18
18	613	ERDEM ÇELİK	8C	14	4	12,67	9	1	8,67	8	2	7,33	0	2	-0,67	3	6	1,00	18	2	17,33	52	17	46,33	352,936	8	18	43	177	8258	% 18
19	689	CIHAN ÇALAR	8C	16	4	14,67	9	1	8,67	7	3	6,00	7	3	6,00	5	10	1,67	14	6	12,00	58	27	49,01	349,981	9	19	48	189	8688	% 19
20	610	ÖMER FARUK GÜL	8C	17	3	16,00	8	1	7,67	6	4	4,67	5	5	3,33	6	2	5,33	10	5	8,33	52	20	45,33	348,026	10	20	53	197	8971	% 20
21	628	AYSİMA CIRIK	8D	12	8	9,33	6	4	4,67	9	1	8,67	5	5	3,33	8	5	6,33	15	5	13,33	55	28	45,66	346,539	4	21	54	203	9197	% 20
22	703	BÜLENT AKGÜMÜŞ	8C	12	7	9,67	8	2	7,33	9	1	8,67	5	3	4,00	7	4	5,67	14	5	12,33	55	22	47,67	346,464	11	22	55	204	9213	% 20
23	643	MUSTAFA DENİZ	8B	12	8	9,33	5	5	3,33	9	1	8,67	5	5	3,33	11	5	9,33	13	7	10,67	55	31	44,66	346,078	6	23	56	207	9268	% 20
24	684	MUHAMMED BATAYHI	8D	9	7	6,67	6	4	4,67	9	1	8,67	9	1	8,67	5	2	4,33	17	3	16,00	55	18	49,01	345,487	5	24	58	210	9357	% 20
25	617	NAZLI YILMAZ		14	6	12,00	6	4	4,67	9	1	8,67	9	1	8,67	3	5	1,33	15	5	13,33	56	22	48,67	344,911	2	25	59	214	9444	% 21
26	656	ECE BİLİK	8C	13	6	11,00	9	1	8,67	9	1	8,67	6	4	4,67	6	7	3,67	12	8	9,33	55	27	46,01	334,597	12	26	66	261	11085	% 24
27	615	CEREN YAĞMUR KAR/	8C	13	7	10,67	9	1	8,67	6	4	4,67	4	5	2,33	3	6	1,00	16	4	14,67	51	27	42,01	332,697	13	27	69	269	11385	% 25
28	634	EMRE OLCAN	8C	14	4	12,67	2	7	-0,33	10	0	10,00	3	5	1,33	4	8	1,33	15	5	13,33	48	29	38,33	330,971	14	28	70	277	11663	% 26
29	662	DİDEM CEMRE MALCI		11	8	8,33	5	2	4,33	9	1	8,67	6	1	5,67	4	1	3,67	14	6	12,00	49	19	42,67	328,313	3	29	76	298	12096	% 26
30	695	DAMLA GİZLENCİ	8A	14	6	12,00	5	3	4,00	9	1	8,67	3	5	1,33	3	3	2,00	13	5	11,33	47	23	39,33	327,325	2	30	79	304	12236	% 27
31	667	HADİ MIRA	8D	11	8	8,33	8	2	7,33	8	2	7,33	7	1	6,67	7	6	5,00	10	9	7,00	51	28	41,66	317,314	6	31	97	376	13958	% 31
32	692	EFE KARAER	8D	10	10	6,67	5	5	3,33	9	1	8,67	5	5	3,33	6	7	3,67	14	6	12,00	49	34	37,67	315,886	7	32	98	387	14229	% 31
33	622	EMİNE GÜRBÜZ	8A	11	9	8,00	5	5	3,33	7	3	6,00	7	3	6,00	3	2	2,33	13	7	10,67	46	29	36,33	309,466	3	33	106	469	15485	% 34

## OKUL NET LİSTESİ (LGS sıralı)

KATILIMLAR																																
İL			İLÇE			OKUL						SINAV ADI			OKUL	İLÇE	İL	GENEL														
ADANA			YÜREĞİR			KAZIM KARABEKİR ORTAOKULU						8.SINIF MOZAIK TÜRKİYE GENELİ DENE			84	592	2776	45710														
Sıra	Ö.No	İsim	Sınıf	Sözel (TÜR)			Sözel (TAR)			Sözel (DİN)			Sözel (İNG)			Sayısal (MAT)			Sayısal (FEN)			Toplam		LGS	Dereceler							
				Türkçe			Tarih			Din K.ve A.B.			İngilizce			Matematik			Fen			Puanı			Snf	Okul	İlçe	İL	Genel			
				D	Y	N	D	Y	N	D	Y	N	D	Y	N	D	Y	N	D	Y	N	D	Y	N	D	Y	N	Puanı	Snf	Okul	İlçe	İL
Genel Ortalama				9	8	6,82	5	4	3,99	6	2	5,65	4	3	3,18	5	6	3,28	9	8	6,06	39	31	28,98	285,460							
Okul Ortalaması				10	8	7,11	5	4	3,53	7	3	6,01	4	4	3,05	5	6	3,06	10	8	7,24	41	34	30,00	290,470							
34	670	EZGİ DALKILIÇ	8D	12	8	9,33	6	4	4,67	8	2	7,33	3	6	1,00	5	6	3,00	11	7	8,67	45	33	34,00	307,054	8	34	109	508	15983	% 35	
35	660	ARDA TOKÖ Z	8B	13	5	11,33	4	4	2,67	9	1	8,67	6	2	5,33	5	10	1,67	9	10	5,67	46	32	35,34	303,443	7	35	115	550	16728	% 37	
36	603	HACI İBRAHİM GÖÇER	8A	10	5	8,33	8	1	7,67	8	0	8,00	2	1	1,67	2	1	1,67	9	5	7,33	39	13	34,67	298,792	4	36	127	616	17655	% 39	
37	626	ECRİN YAŞAR	8B	11	8	8,33	5	3	4,00	9	1	8,67	8	2	7,33	3	5	1,33	8	9	5,00	44	28	34,66	291,464	8	37	137	727	19196	% 42	
38	687	EMRAH YILMAZ		7	11	3,33	6	4	4,67	8	2	7,33	3	3	2,00	7	5	5,33	11	9	8,00	42	34	30,66	289,650	4	38	140	757	19595	% 43	
39	671	SUDE NAZ AYDIN	8D	9	6	7,00	3	6	1,00	8	1	7,67	4	4	2,67	2	7	-0,33	13	6	11,00	39	30	29,01	289,413	9	39	141	761	19650	% 43	
40	665	DUYGU ŞERİFE GÖ*LI	8A	11	9	8,00	2	8	-0,67	7	3	6,00	6	4	4,67	4	2	3,33	9	11	5,33	39	37	26,66	283,053	5	40	153	875	21151	% 46	
41	631	YİĞİT AHMET BİLİK		8	9	5,00	7	3	6,00	8	2	7,33	2	4	0,67	1	2	0,33	12	8	9,33	38	28	28,66	281,337	5	41	157	907	21550	% 47	
42	623	DILARA DAĞ	8A	14	6	12,00	7	3	6,00	9	0	9,00	1	3	0,00	1	3	0,00	3	9	0,00	35	24	27,00	274,000	6	42	185	1057	23385	% 51	
43	648	RECAİ RAMAZAN ÖZT.	8C	14	6	12,00	7	2	6,33	9	1	8,67	3	7	0,67	4	12	0,00	4	13	-0,33	41	41	27,34	273,550	15	43	188	1071	23497	% 51	
44	182	KEREM UĞUR	8A	7	5	5,33	1	9	-2,00	5	2	4,33	4	6	2,00	4	6	2,00	11	9	8,00	32	37	19,66	267,388	7	44	213	1200	24987	% 55	
45	639	MAHMUT BATEHİ	8B	3	12	-1,00	5	3	4,00	8	2	7,33	1	2	0,33	3	2	2,33	13	6	11,00	33	27	23,99	266,808	9	45	215	1211	25119	% 55	
46	612	ILGIN GÖKÇE	8A	11	8	8,33	6	4	4,67	8	1	7,67	2	4	0,67	2	9	-1,00	7	9	4,00	36	35	24,34	266,568	8	46	216	1221	25172	% 55	
47	637	MAHUTT ALPTUĞ YILC	8B	8	11	4,33	5	4	3,67	6	3	5,00	6	4	4,67	4	4	2,67	8	11	4,33	37	37	24,67	265,453	10	47	218	1244	25434	% 56	
48	627	GÜLİSTAN SUKU	8C	8	12	4,00	4	6	2,00	9	1	8,67	3	7	0,67	8	9	5,00	7	13	2,67	39	48	23,01	265,212	16	48	219	1250	25492	% 56	
49	640	FEVZİ EGE GÜRER	8B	9	11	5,33	3	3	2,00	5	5	3,33	4	6	2,00	5	8	2,33	9	11	5,33	35	44	20,32	262,551	11	49	231	1305	26123	% 57	
50	696	HASAN BOZOĞLU	8B	9	6	7,00	3	3	2,00	4	1	3,67	7	3	6,00	3	6	1,00	5	5	3,33	31	24	23,00	262,539	12	50	232	1306	26127	% 57	
51	620	ZAHİDE DOĞAN	8C	7	13	2,67	3	7	0,67	6	4	4,67	6	4	4,67	7	11	3,33	9	10	5,67	38	49	21,68	260,925	17	51	238	1341	26535	% 58	
52	0	ASLI HAYAL AVŞAR	8C	10	9	7,00	5	5	3,33	8	2	7,33	1	9	-2,00	5	10	1,67	6	13	1,67	35	48	19,00	255,613	18	52	260	1446	27869	% 61	
53	698	ECE KARABOYUN	8D	6	5	4,33	4	5	2,33	7	3	6,00	1	8	-1,67	5	8	2,33	7	9	4,00	30	38	17,32	252,791	10	53	274	1511	28593	% 63	
54	641	GAZİ ÇİFTÇİ	8A	6	10	2,67	5	5	3,33	9	1	8,67	5	3	4,00	2	1	1,67	7	13	2,67	34	33	23,01	252,482	9	54	276	1517	28667	% 63	
55	664	ANIL KURT	8B	3	17	-2,67	5	5	3,33	6	4	4,67	2	8	-0,67	8	12	4,00	12	8	9,33	36	54	17,99	252,092	13	55	278	1528	28790	% 63	
56	645	TUĞÇE ELBÜKEN	8B	9	11	5,33	6	4	4,67	7	3	6,00	8	2	7,33	4	10	0,67	4	14	-0,67	38	44	23,33	248,246	14	56	289	1618	29790	% 65	
57	677	AYŞE UÇAR	8D	9	8	6,33	3	6	1,00	10	0	10,00	3	5	1,33	1	0	1,00	4	13	-0,33	30	32	19,33	247,841	11	57	290	1625	29884	% 65	
58	616	DOĞUKAN TOYGUN	8A	9	10	5,67	7	3	6,00	8	2	7,33	3	4	1,67	3	6	1,00	2	8	-0,67	32	33	21,00	247,315	10	58	292	1638	30014	% 66	
59	654	ERDAL HÜSYİN PARM	8A	5	14	0,33	4	5	2,33	6	3	5,00	2	5	0,33	2	1	1,67	10	9	7,00	29	37	16,66	246,062	11	59	298	1663	30343	% 66	
60	618	TUANA ÇOŞKUN	8B	6	12	2,00	4	6	2,00	7	3	6,00	3	7	0,67	6	5	4,33	4	6	2,00	30	39	17,00	245,865	15	60	299	1667	30394	% 66	
61	632	BARİŞ CAN GÖKÇE	8D	8	12	4,00	2	8	-0,67	1	9	-2,00	2	8	-0,67	9	11	5,33	8	12	4,00	30	60	9,99	245,427	12	61	301	1677	30497	% 67	
62	699	UBEYD YİĞİT EROĞLU	8D	8	12	4,00	3	7	0,67	8	2	7,33	0	6	-2,00	2	7	-0,33	8	12	4,00	29	46	13,67	239,260	13	62	336	1821	32100	% 70	
63	652	FUNDA ÖZTÜRK	8A	7	13	2,67	2	8	-0,67	4	5	2,33	1	9	-2,00	5	13	0,67	9	8	6,33	28	56	9,33	235,631	12	63	346	1889	32989	% 72	
64	625	SUDE GÜLEÇ	8A	5	10	1,67	1	7	-1,33	7	1	6,67	1	6	-1,00	3	7	0,67	7	7	4,67	24	38	11,35	233,037	13	64	359	1939	33628	% 74	
65	683	MERYEM BOZ AĞ	8B	8	12	4,00	2	8	-0,67	6	4	4,67	3	7	0,67	6	11	2,33	5	15	0,00	30	57	11,00	230,836	16	65	375	1994	34168	% 75	
66	600	SAMET KÖRMEN	8D	5	14	0,33	3	5	1,33	5	4	3,67	1	6	-1,00	6	8	3,33	6	10	2,67	26	47	10,33	229,063	14	66	386	2030	34563	% 76	

## OKUL NET LİSTESİ (LGS sıralı)

KATILIMLAR																															
İL		İLÇE		OKUL				SINAV ADI				OKUL	İLÇE	İL	GENEL																
ADANA		YÜREĞİR		KAZIM KARABEKİR ORTAOKULU				8.SINIF MOZAIK TÜRKİYE GENELİ DENE				84	592	2776	45710																
Sıra	Ö.No	İsim	Sınıf	Sözel (TÜR)			Sözel (TAR)			Sözel (DİN)			Sözel (İNG)			Sayısal (MAT)			Sayısal (FEN)			Toplam			LGS	Dereceler					
				Türkçe			Tarih			Din K.ve A.B.			İngilizce			Matematik			Fen			Puanı			Snf Okul İlçe İl Genel						
				D	Y	N	D	Y	N	D	Y	N	D	Y	N	D	Y	N	D	Y	N	D	Y	N	D	Y	N	Puanı	Snf	Okul	İlçe
Genel Ortalama				9	8	6,82	5	4	3,99	6	2	5,65	4	3	3,18	5	6	3,28	9	8	6,06	39	31	28,98	285,460						
Okul Ortalaması				10	8	7,11	5	4	3,53	7	3	6,01	4	4	3,05	5	6	3,06	10	8	7,24	41	34	30,00	290,470						
67	679	EMİRHAN BUYRUK	8C	5	11	1,33	2	6	0,00	2	7	-0,33	2	3	1,00	1	7	-1,33	10	7	7,67	22	41	8,34	227,397	19	67	394	2060	34967	% 76
68	125	YİĞİT KURUPINAR	8A	9	8	6,33	3	6	1,00	4	3	3,00	1	5	-0,67	1	8	-1,67	4	11	0,33	22	41	8,32	222,937	14	68	413	2155	36104	% 79
69	607	ABDO SUKU	8A	9	11	5,33	3	7	0,67	4	6	2,00	2	8	-0,67	6	14	1,33	4	16	-1,33	28	62	7,33	222,018	15	69	422	2182	36353	% 80
70	635	DİLEK NA Z G*TEKE	8B	6	13	1,67	3	5	1,33	2	8	-0,67	8	2	7,33	3	6	1,00	5	14	0,33	27	48	10,99	219,645	17	70	441	2232	36960	% 81
71	657	SUAT ARDIÇ	8D	9	11	5,33	5	5	3,33	2	8	-0,67	2	8	-0,67	3	17	-2,67	6	14	1,33	27	63	5,98	215,376	15	71	462	2307	38022	% 83
72	697	EMİR POLAT	8D	4	16	-1,33	3	5	1,33	2	8	-0,67	0	2	-0,67	9	7	6,67	4	14	-0,67	22	52	4,66	214,511	16	72	466	2319	38239	% 84
73	686	EREN CA METİN	8C	4	5	2,33	1	4	-0,33	2	4	0,67	5	4	3,67	1	0	1,00	4	13	-0,33	17	30	7,01	214,025	20	73	468	2332	38349	% 84
74	694	FADİ KERB*CE	8D	5	13	0,67	2	8	-0,67	4	6	2,00	3	7	0,67	5	15	0,00	7	12	3,00	26	61	5,67	213,734	17	74	472	2342	38433	% 84
75	678	ALPERENÇOŞKUN	8D	5	8	2,33	2	6	0,00	6	2	5,33	1	2	0,33	2	4	0,67	2	10	-1,33	18	32	7,33	212,872	18	75	479	2353	38632	% 85
76	672	EM İRBERK MEN	8D	4	4	2,67	3	2	2,33	5	5	3,33	3	7	0,67	6	14	1,33	3	17	-2,67	24	49	7,66	212,237	19	76	483	2367	38801	% 85
77	602	SÜLEYMAN GÜ EŞRU	8A	4	9	1,00	1	7	-1,33	6	4	4,67	3	3	2,00	6	14	1,33	4	15	-1,00	24	52	6,67	210,317	16	77	493	2401	39266	% 86
78	675	DİLARA SU İBİLİ		6	8	3,33	5	3	4,00	4	3	3,00	1	7	-1,33	1	13	-3,33	4	11	0,33	21	45	6,00	206,787	6	78	511	2470	40148	% 88
79	133	ELİF NİSA KAL AN	8D	6	14	1,33	0	10	-3,33	3	7	0,67	0	10	-3,33	6	12	2,00	6	13	1,67	21	66	-0,99	206,639	20	79	512	2471	40178	% 88
80	693	ELA KIZILCAPINAR	8D	4	10	0,67	1	3	0,00	7	2	6,33	0	5	-1,67	2	6	0,00	2	8	-0,67	16	34	4,66	204,424	21	80	525	2511	40775	% 89
81	681	MUHAMMED HUNU	8D	1	3	0,00	1	5	-0,67	0	3	-1,00	0	2	-0,67	7	10	3,67	0	2	-0,67	9	25	0,66	203,591	22	81	528	2521	40972	% 90
82	647	YEŞİM BOLAT	8B	5	15	0,00	3	7	0,67	3	7	0,67	2	8	-0,67	4	7	1,67	4	16	-1,33	21	60	1,01	197,716	18	82	549	2644	42728	% 93
83	621	POYRAZ DALKILIÇ	8D	5	15	0,00	0	10	-3,33	4	6	2,00	5	5	3,33	4	16	-1,33	5	15	0,00	23	67	0,67	192,376	23	83	563	2692	43720	% 96
84	619	YASİN MERT ÜNAL	8D	5	13	0,67	0	8	-2,67	4	6	2,00	1	6	-1,00	4	12	0,00	3	14	-1,67	17	59	-2,67	188,640	24	84	570	2718	44306	% 97

NET ORTALAMALARINA GÖRE KIYASLAMA

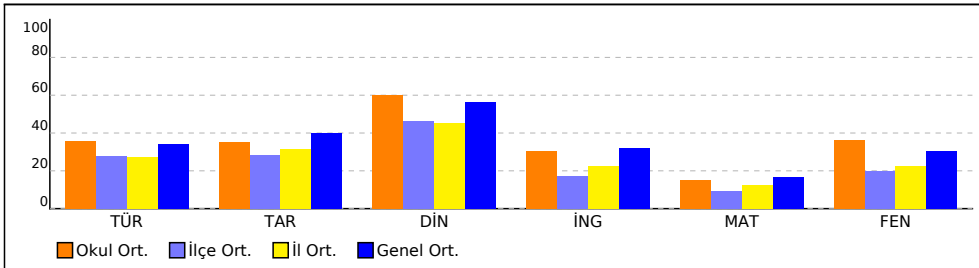

PUAN ORT. GÖRE KIYAS

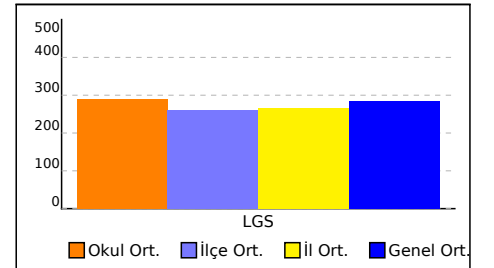

NET ORTALAMASINA GÖRE ŞUBE KARŞILAŞTIRMA

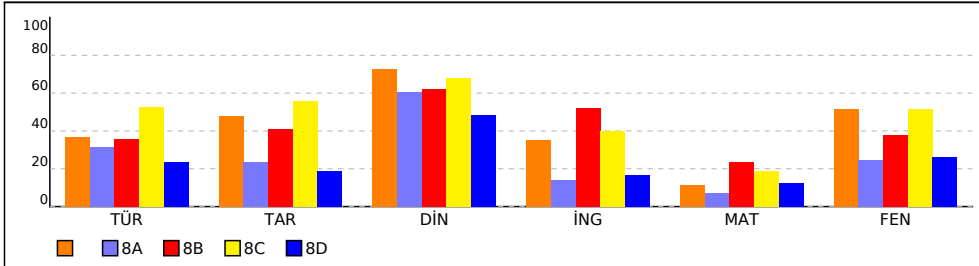

PUANA GÖRE ŞUBE KIYAS

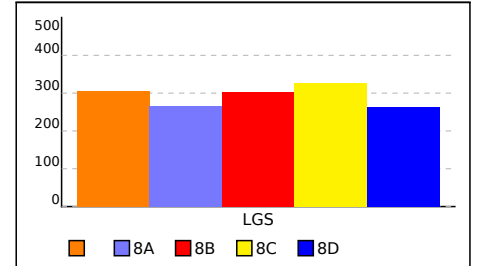

## SINIFI NET LİSTESİ (LGS sıralı)

SINIFI NET LİSTESİ (LGS sıralı)										KATILIMLAR																					
İL		İLÇE		OKUL			SINAV ADI			OKUL	İLÇE	İL	GENEL																		
ADANA		YÜREĞİR		KAZIM KARABEKİR ORTAOKULU			8.SINIF MOZAIK TÜRKİYE GENELİ DENE			84	592	2776	45710																		
Sıra	Ö.No	İsim	Sınıf	Sözel (TÜR)			Sözel (TAR)			Sözel (DİN)			Sözel (İNG)			Sayısal (MAT)			Sayısal (FEN)			Toplam			LGS	Dereceler					
				Türkçe			Tarih			Din K.ve A.B.			İngilizce			Matematik			Fen			Puanı			Snf	Okul	İlçe	İl	Genel		
				D	Y	N	D	Y	N	D	Y	N	D	Y	N	D	Y	N	D	Y	N	D	Y	N	D	Y	N	Puanı	Snf	Okul	İlçe
Genel Ortalama				9	8	6,82	5	4	3,99	6	2	5,65	4	3	3,18	5	6	3,28	9	8	6,06	39	31	28,98	285,460						
Okul Ortalaması				10	8	7,11	5	4	3,53	7	3	6,01	4	4	3,05	5	6	3,06	10	8	7,24	41	34	30,00	290,470						

SINIF:																														
1	661	BEGÜM BOLAT		14	5	12,33	6	3	5,00	9	1	8,67	6	2	5,33	7	2	6,33	19	1	18,67	61	14	56,33	385,160	1	8	21	86	4432 % 9,70
2	617	NAZLI YILMAZ		14	6	12,00	6	4	4,67	9	1	8,67	9	1	8,67	3	5	1,33	15	5	13,33	56	22	48,67	344,911	2	25	59	214	9444 % 21
3	662	DİDEM CEMRE MALCI		11	8	8,33	5	2	4,33	9	1	8,67	6	1	5,67	4	1	3,67	14	6	12,00	49	19	42,67	328,313	3	29	76	298	12096 % 26
4	687	EMRAH YILMAZ		7	11	3,33	6	4	4,67	8	2	7,33	3	3	2,00	7	5	5,33	11	9	8,00	42	34	30,66	289,650	4	38	140	757	19595 % 43
5	631	YİĞİT AHMET BİLİK		8	9	5,00	7	3	6,00	8	2	7,33	2	4	0,67	1	2	0,33	12	8	9,33	38	28	28,66	281,337	5	41	157	907	21550 % 47
6	675	DİLARA SU İBİLİ		6	8	3,33	5	3	4,00	4	3	3,00	1	7	-1,33	1	13	-3,33	4	11	0,33	21	45	6,00	206,787	6	78	511	2470	40148 % 88

NET ORTALAMALARINA GÖRE KIYASLAMA

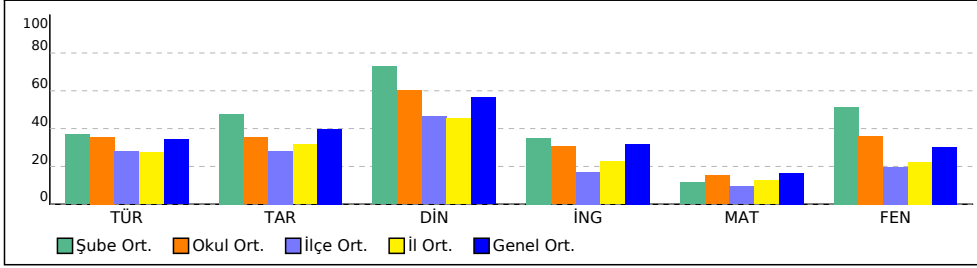

PUAN ORT. GÖRE KIYAS

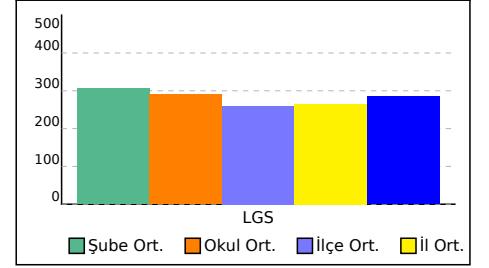

## 8A SINIFI NET LİSTESİ (LGS sıralı)

8A SINIFI NET LİSTESİ (LGS sıralı)										KATILIMLAR																					
İL		İLÇE		OKUL				SINAV ADI				OKUL	İLÇE	İL	GENEL																
ADANA		YÜREĞİR		KAZIM KARABEKİR ORTAOKULU				8.SINIF MOZAİK TÜRKİYE GENELİ DENE				84	592	2776	45710																
Sıra	Ö.No	İsim	Sınıf	Sözel (TÜR)			Sözel (TAR)			Sözel (DİN)			Sözel (İNG)			Sayısal (MAT)			Sayısal (FEN)			Toplam			LGS	Dereceler					
				Türkçe			Tarih			Din K.ve A.B.			İngilizce			Matematik			Fen			Puanı			Snf	Okul	İlçe	İl	Genel		
				D	Y	N	D	Y	N	D	Y	N	D	Y	N	D	Y	N	D	Y	N	D	Y	N	D	Y	N	Puanı	Snf	Okul	İlçe
Genel Ortalama				9	8	6,82	5	4	3,99	6	2	5,65	4	3	3,18	5	6	3,28	9	8	6,06	39	31	28,98	285,460						
Okul Ortalaması				10	8	7,11	5	4	3,53	7	3	6,01	4	4	3,05	5	6	3,06	10	8	7,24	41	34	30,00	290,470						

SINIF: 8A																														
1	630	İKRA TULUK	8A	15	4	13,67	6	4	4,67	8	1	7,67	4	4	2,67	7	4	5,67	15	5	13,33	55	22	47,68	359,638	1	15	37	159	7375
2	695	DAMLA GİZLENCİ	8A	14	6	12,00	5	3	4,00	9	1	8,67	3	5	1,33	3	3	2,00	13	5	11,33	47	23	39,33	327,325	2	30	79	304	12236
3	622	EMİNE GÜRBÜZ	8A	11	9	8,00	5	5	3,33	7	3	6,00	7	3	6,00	3	2	2,33	13	7	10,67	46	29	36,33	309,466	3	33	106	469	15485
4	603	HACI İBRAHİM GÖÇER	8A	10	5	8,33	8	1	7,67	8	0	8,00	2	1	1,67	2	1	1,67	9	5	7,33	39	13	34,67	298,792	4	36	127	616	17655
5	665	DUYGU ŞERİFE GÖ*LI	8A	11	9	8,00	2	8	-0,67	7	3	6,00	6	4	4,67	4	2	3,33	9	11	5,33	39	37	26,66	283,053	5	40	153	875	21151
6	623	DILARA DAĞ	8A	14	6	12,00	7	3	6,00	9	0	9,00	1	3	0,00	1	3	0,00	3	9	0,00	35	24	27,00	274,000	6	42	185	1057	23385
7	182	KEREM UĞUR	8A	7	5	5,33	1	9	-2,00	5	2	4,33	4	6	2,00	4	6	2,00	11	9	8,00	32	37	19,66	267,388	7	44	213	1200	24987
8	612	ILGIN GÖKÇE	8A	11	8	8,33	6	4	4,67	8	1	7,67	2	4	0,67	2	9	-1,00	7	9	4,00	36	35	24,34	266,568	8	46	216	1221	25172
9	641	GAZİ ÇİFTÇİ	8A	6	10	2,67	5	5	3,33	9	1	8,67	5	3	4,00	2	1	1,67	7	13	2,67	34	33	23,01	252,482	9	54	276	1517	28667
10	616	DOĞUKAN TOYGUN	8A	9	10	5,67	7	3	6,00	8	2	7,33	3	4	1,67	3	6	1,00	2	8	-0,67	32	33	21,00	247,315	10	58	292	1638	30014
11	654	ERDAL HÜSYİN PARM	8A	5	14	0,33	4	5	2,33	6	3	5,00	2	5	0,33	2	1	1,67	10	9	7,00	29	37	16,66	246,062	11	59	298	1663	30343
12	652	FUNDA ÖZTÜRK	8A	7	13	2,67	2	8	-0,67	4	5	2,33	1	9	-2,00	5	13	0,67	9	8	6,33	28	56	9,33	235,631	12	63	346	1889	32989
13	625	SUDE GÜLEÇ	8A	5	10	1,67	1	7	-1,33	7	1	6,67	1	6	-1,00	3	7	0,67	7	7	4,67	24	38	11,35	233,037	13	64	359	1939	33628
14	125	YİĞİT KURUPINAR	8A	9	8	6,33	3	6	1,00	4	3	3,00	1	5	-0,67	1	8	-1,67	4	11	0,33	22	41	8,32	222,937	14	68	413	2155	36104
15	607	ABDO SUKU	8A	9	11	5,33	3	7	0,67	4	6	2,00	2	8	-0,67	6	14	1,33	4	16	-1,33	28	62	7,33	222,018	15	69	422	2182	36353
16	602	SÜLEYMAN GÜ EŞRU	8A	4	9	1,00	1	7	-1,33	6	4	4,67	3	3	2,00	6	14	1,33	4	15	-1,00	24	52	6,67	210,317	16	77	493	2401	39266

NET ORTALAMALARINA GÖRE KIYASLAMA

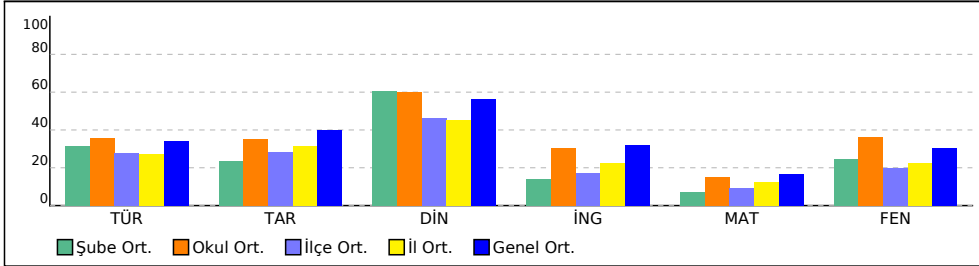

PUAN ORT. GÖRE KIYAS

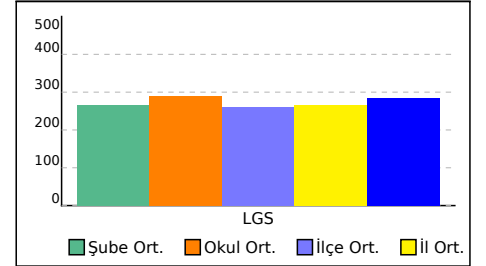

## 8B SINIFI NET LİSTESİ (LGS sıralı)

8B SINIFI NET LİSTESİ (LGS sıralı)										KATILIMLAR					
İL		İLÇE		OKUL				SINAV ADI				OKUL	İLÇE	İL	GENEL
ADANA		YÜREĞİR		KAZIM KARABEKİR ORTAOKULU				8.SINIF MOZAIK TÜRKİYE GENELİ DENE				84	592	2776	45710

Sıra	Ö.No	İsim	Sınıf	Sözel (TÜR)			Sözel (TAR)			Sözel (DİN)			Sözel (İNG)			Sayısal (MAT)			Sayısal (FEN)			Toplam			LGS	Dereceler					
				Türkçe			Tarih			Din K.ve A.B.			İngilizce			Matematik			Fen			Puanı			Puanı	Snf	Okul	İlçe	İl	Genel	
				D	Y	N	D	Y	N	D	Y	N	D	Y	N	D	Y	N	D	Y	N	D	Y	N	D	Y	N	Puanı	Snf	Okul	İlçe
Genel Ortalama				9	8	6,82	5	4	3,99	6	2	5,65	4	3	3,18	5	6	3,28	9	8	6,06	39	31	28,98	285,460						
Okul Ortalaması				10	8	7,11	5	4	3,53	7	3	6,01	4	4	3,05	5	6	3,06	10	8	7,24	41	34	30,00	290,470						
SINIF: 8B																															
1	42	ÇAĞRI KARAER	8B	18	2	17,33	10	0	10,00	9	1	8,67	10	0	10,00	19	1	18,67	20	0	20,00	86	4	84,67	480,203	1	1	1	1	42	% 0,09
2	651	HASRET AKSOY	8B	15	5	13,33	10	0	10,00	10	0	10,00	10	0	10,00	11	3	10,00	19	1	18,67	75	9	72,00	422,983	2	2	4	24	1610	% 3,52
3	633	HAKKI ÜNAL	8B	17	2	16,33	10	0	10,00	9	0	9,00	10	0	10,00	9	2	8,33	15	3	14,00	70	7	67,66	407,782	3	3	7	38	2521	% 5,52
4	649	NİLSU ÜNEN	8B	16	4	14,67	7	3	6,00	10	0	10,00	10	0	10,00	5	1	4,67	20	0	20,00	68	8	65,34	404,950	4	4	8	44	2718	% 5,95
5	624	AYŞEGÜL ALTIN	8B	14	6	12,00	6	4	4,67	8	2	7,33	10	0	10,00	9	1	8,67	12	8	9,33	59	21	52,00	359,073	5	16	38	161	7450	% 16
6	643	MUSTAFA DENİZ	8B	12	8	9,33	5	5	3,33	9	1	8,67	5	5	3,33	11	5	9,33	13	7	10,67	55	31	44,66	346,078	6	23	56	207	9268	% 20
7	660	ARDA TOKÖ Z	8B	13	5	11,33	4	4	2,67	9	1	8,67	6	2	5,33	5	10	1,67	9	10	5,67	46	32	35,34	303,443	7	35	115	550	16728	% 37
8	626	ECRİN YAŞAR	8B	11	8	8,33	5	3	4,00	9	1	8,67	8	2	7,33	3	5	1,33	8	9	5,00	44	28	34,66	291,464	8	37	137	727	19196	% 42
9	639	MAHMUT BATEHİ	8B	3	12	-1,00	5	3	4,00	8	2	7,33	1	2	0,33	3	2	2,33	13	6	11,00	33	27	23,99	266,808	9	45	215	1211	25119	% 55
10	637	MAHUTT ALPTUĞ YILC	8B	8	11	4,33	5	4	3,67	6	3	5,00	6	4	4,67	4	4	2,67	8	11	4,33	37	37	24,67	265,453	10	47	218	1244	25434	% 56
11	640	FEVZİ EGE GÜRER	8B	9	11	5,33	3	3	2,00	5	5	3,33	4	6	2,00	5	8	2,33	9	11	5,33	35	44	20,32	262,551	11	49	231	1305	26123	% 57
12	696	HASAN BOZOĞLU	8B	9	6	7,00	3	3	2,00	4	1	3,67	7	3	6,00	3	6	1,00	5	5	3,33	31	24	23,00	262,539	12	50	232	1306	26127	% 57
13	664	ANIL KURT	8B	3	17	-2,67	5	5	3,33	6	4	4,67	2	8	-0,67	8	12	4,00	12	8	9,33	36	54	17,99	252,092	13	55	278	1528	28790	% 63
14	645	TUĞÇE ELBÜKEN	8B	9	11	5,33	6	4	4,67	7	3	6,00	8	2	7,33	4	10	0,67	4	14	-0,67	38	44	23,33	248,246	14	56	289	1618	29790	% 65
15	618	TUANA ÇOŞKUN	8B	6	12	2,00	4	6	2,00	7	3	6,00	3	7	0,67	6	5	4,33	4	6	2,00	30	39	17,00	245,865	15	60	299	1667	30394	% 66
16	683	MERYEM BOZ AĞ	8B	8	12	4,00	2	8	-0,67	6	4	4,67	3	7	0,67	6	11	2,33	5	15	0,00	30	57	11,00	230,836	16	65	375	1994	34168	% 75
17	635	DİLEK NA Z G*TEKE	8B	6	13	1,67	3	5	1,33	2	8	-0,67	8	2	7,33	3	6	1,00	5	14	0,33	27	48	10,99	219,645	17	70	441	2232	36960	% 81
18	647	YEŞİM BOLAT	8B	5	15	0,00	3	7	0,67	3	7	0,67	2	8	-0,67	4	7	1,67	4	16	-1,33	21	60	1,01	197,716	18	82	549	2644	42728	% 93

NET ORTALAMALARINA GÖRE KIYASLAMA

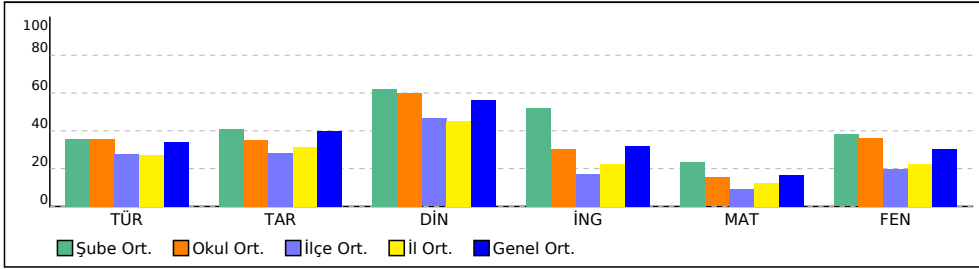

PUAN ORT. GÖRE KIYAS

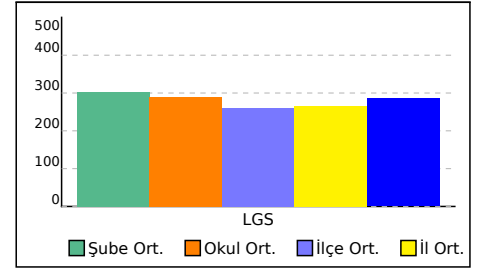

## 8C SINIFI NET LİSTESİ (LGS sıralı)

										KATILIMLAR																					
İL		İLÇE		OKUL				SINAV ADI				OKUL	İLÇE	İL	GENEL																
ADANA		YÜREĞİR		KAZIM KARABEKİR ORTAOKULU				8.SINIF MOZAIK TÜRKİYE GENELİ DENE				84	592	2776	45710																
Sıra	Ö.No	İsim	Sınıf	Sözel (TÜR)			Sözel (TAR)			Sözel (DİN)			Sözel (İNG)			Sayısal (MAT)			Sayısal (FEN)												
				Türkçe			Tarih			Din K.ve A.B.			İngilizce			Matematik			Fen			Toplam			LGS	Dereceler					
				D	Y	N	D	Y	N	D	Y	N	D	Y	N	D	Y	N	D	Y	N	D	Y	N	D	Y	N	Puanı	Snf	Okul	İlçe
Genel Ortalama				9	8	6,82	5	4	3,99	6	2	5,65	4	3	3,18	5	6	3,28	9	8	6,06	39	31	28,98	285,460						
Okul Ortalaması				10	8	7,11	5	4	3,53	7	3	6,01	4	4	3,05	5	6	3,06	10	8	7,24	41	34	30,00	290,470						
SINIF: 8C																															
1	669	NİSANUR TÜRK	8C	19	1	18,67	7	3	6,00	8	2	7,33	10	0	10,00	7	5	5,33	17	3	16,00	68	14	63,33	403,605	1	5	9	47	2820	% 6,17
2	685	NAZENİN BİRER	8C	15	5	13,33	10	0	10,00	9	1	8,67	10	0	10,00	11	4	9,67	16	4	14,67	71	14	66,34	402,528	2	6	11	53	2931	% 6,41
3	653	CEMRE KILLI	8C	16	4	14,67	8	2	7,33	9	1	8,67	10	0	10,00	8	7	5,67	17	3	16,00	68	17	62,34	392,381	3	7	15	71	3780	% 8,27
4	608	BURAK YAŞAR	8C	11	9	8,00	10	0	10,00	9	1	8,67	5	5	3,33	12	3	11,00	15	4	13,67	62	22	54,67	370,830	4	9	26	114	5997	% 13
5	682	SELİNAY EBET	8C	17	3	16,00	5	5	3,33	8	2	7,33	9	1	8,67	7	7	4,67	14	6	12,00	60	24	52,00	366,227	5	11	31	129	6508	% 14
6	605	YAĞMUR MALCI	8C	15	5	13,33	8	2	7,33	8	2	7,33	6	4	4,67	6	6	4,00	16	4	14,67	59	23	51,33	363,418	6	13	35	144	6872	% 15
7	663	MEHMET EMRE GÜL	8C	12	8	9,33	7	3	6,00	9	1	8,67	5	5	3,33	8	5	6,33	16	4	14,67	57	26	48,33	354,257	7	17	41	173	8080	% 18
8	613	ERDEM ÇELİK	8C	14	4	12,67	9	1	8,67	8	2	7,33	0	2	-0,67	3	6	1,00	18	2	17,33	52	17	46,33	352,936	8	18	43	177	8258	% 18
9	689	CİHAN ÇALAR	8C	16	4	14,67	9	1	8,67	7	3	6,00	7	3	6,00	5	10	1,67	14	6	12,00	58	27	49,01	349,981	9	19	48	189	8688	% 19
10	610	ÖMER FARUK GÜL	8C	17	3	16,00	8	1	7,67	6	4	4,67	5	5	3,33	6	2	5,33	10	5	8,33	52	20	45,33	348,026	10	20	53	197	8971	% 20
11	703	BÜLENT AKGÜMÜŞ	8C	12	7	9,67	8	2	7,33	9	1	8,67	5	3	4,00	7	4	5,67	14	5	12,33	55	22	47,67	346,464	11	22	55	204	9213	% 20
12	656	ECE BİLİK	8C	13	6	11,00	9	1	8,67	9	1	8,67	6	4	4,67	6	7	3,67	12	8	9,33	55	27	46,01	334,597	12	26	66	261	11085	% 24
13	615	CEREN YAĞMUR KAR/	8C	13	7	10,67	9	1	8,67	6	4	4,67	4	5	2,33	3	6	1,00	16	4	14,67	51	27	42,01	332,697	13	27	69	269	11385	% 25
14	634	EMRE OLCAN	8C	14	4	12,67	2	7	-0,33	10	0	10,00	3	5	1,33	4	8	1,33	15	5	13,33	48	29	38,33	330,971	14	28	70	277	11663	% 26
15	648	RECAİ RAMAZAN ÖZT.	8C	14	6	12,00	7	2	6,33	9	1	8,67	3	7	0,67	4	12	0,00	4	13	-0,33	41	41	27,34	273,550	15	43	188	1071	23497	% 51
16	627	GÜLISTAN SUKU	8C	8	12	4,00	4	6	2,00	9	1	8,67	3	7	0,67	8	9	5,00	7	13	2,67	39	48	23,01	265,212	16	48	219	1250	25492	% 56
17	620	ZAHİDE DOĞAN	8C	7	13	2,67	3	7	0,67	6	4	4,67	6	4	4,67	7	11	3,33	9	10	5,67	38	49	21,68	260,925	17	51	238	1341	26535	% 58
18	0	ASLI HAYAL AVŞAR	8C	10	9	7,00	5	5	3,33	8	2	7,33	1	9	-2,00	5	10	1,67	6	13	1,67	35	48	19,00	255,613	18	52	260	1446	27869	% 61
19	679	EMİRHAN BUYRUK	8C	5	11	1,33	2	6	0,00	2	7	-0,33	2	3	1,00	1	7	-1,33	10	7	7,67	22	41	8,34	227,397	19	67	394	2060	34967	% 76
20	686	EREN CA METİN	8C	4	5	2,33	1	4	-0,33	2	4	0,67	5	4	3,67	1	0	1,00	4	13	-0,33	17	30	7,01	214,025	20	73	468	2332	38349	% 84

NET ORTALAMALARINA GÖRE KIYASLAMA

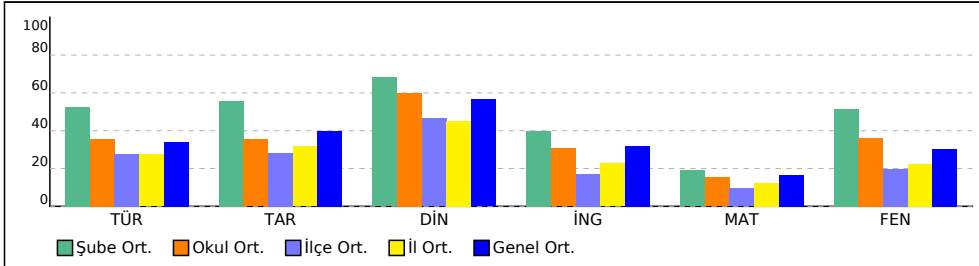

PUAN ORT. GÖRE KIYAS

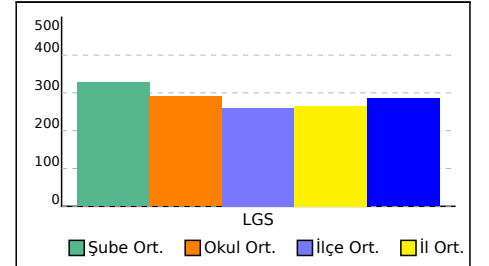

## 8D SINIFI NET LİSTESİ (LGS sıralı)

KATILIMLAR

İL		İLÇE		OKUL			SINAV ADI			OKUL	İLÇE	İL	GENEL																		
ADANA		YÜREĞİR		KAZIM KARABEKİR ORTAOKULU			8.SINIF MOZAIK TÜRKİYE GENELİ DENE			84	592	2776	45710																		
Sıra	Ö.No	İsim	Sınıf	Sözel (TÜR)			Sözel (TAR)			Sözel (DİN)			Sözel (İNG)			Sayısal (MAT)			Sayısal (FEN)			Toplam			LGS	Dereceler					
				Türkçe			Tarih			Din K.ve A.B.			İngilizce			Matematik			Fen			Puanı			LGS	Dereceler					
				D	Y	N	D	Y	N	D	Y	N	D	Y	N	D	Y	N	D	Y	N	D	Y	N	D	Y	N	Puanı	Snf	Okul	İlçe
Genel Ortalama				9	8	6,82	5	4	3,99	6	2	5,65	4	3	3,18	5	6	3,28	9	8	6,06	39	31	28,98	285,460						
Okul Ortalaması				10	8	7,11	5	4	3,53	7	3	6,01	4	4	3,05	5	6	3,06	10	8	7,24	41	34	30,00	290,470						
SINIF: 8D																															
1	629	YUSUF ALAKÖSE	8D	14	4	12,67	7	3	6,00	9	1	8,67	6	4	4,67	6	3	5,00	16	2	15,33	58	17	52,34	367,840	1	10	28	123	6314	% 14
2	674	ELİF CİLGÖRÜZOĞLU	8D	13	7	10,67	7	3	6,00	7	3	6,00	9	1	8,67	7	4	5,67	17	3	16,00	60	21	53,01	365,699	2	12	33	132	6584	% 14
3	673	GÖZDE BAYRAKTAR	8D	13	5	11,33	7	2	6,33	9	1	8,67	8	2	7,33	7	6	5,00	15	4	13,67	59	20	52,33	359,742	3	14	36	157	7358	% 16
4	628	AYSİMA CIRIK	8D	12	8	9,33	6	4	4,67	9	1	8,67	5	5	3,33	8	5	6,33	15	5	13,33	55	28	45,66	346,539	4	21	54	203	9197	% 20
5	684	MUHAMMED BATAYHI	8D	9	7	6,67	6	4	4,67	9	1	8,67	9	1	8,67	5	2	4,33	17	3	16,00	55	18	49,01	345,487	5	24	58	210	9357	% 20
6	667	HADI MIRA	8D	11	8	8,33	8	2	7,33	8	2	7,33	7	1	6,67	7	6	5,00	10	9	7,00	51	28	41,66	317,314	6	31	97	376	13958	% 31
7	692	EFE KARAER	8D	10	10	6,67	5	5	3,33	9	1	8,67	5	5	3,33	6	7	3,67	14	6	12,00	49	34	37,67	315,886	7	32	98	387	14229	% 31
8	670	EZGİ DALKILIÇ	8D	12	8	9,33	6	4	4,67	8	2	7,33	3	6	1,00	5	6	3,00	11	7	8,67	45	33	34,00	307,054	8	34	109	508	15983	% 35
9	671	SUDE NAZ AYDIN	8D	9	6	7,00	3	6	1,00	8	1	7,67	4	4	2,67	2	7	-0,33	13	6	11,00	39	30	29,01	289,413	9	39	141	761	19650	% 43
10	698	ECE KARABOYUN	8D	6	5	4,33	4	5	2,33	7	3	6,00	1	8	-1,67	5	8	2,33	7	9	4,00	30	38	17,32	252,791	10	53	274	1511	28593	% 63
11	677	AYŞE UÇAR	8D	9	8	6,33	3	6	1,00	10	0	10,00	3	5	1,33	1	0	1,00	4	13	-0,33	30	32	19,33	247,841	11	57	290	1625	29884	% 65
12	632	BARIŞ CAN GÖKÇE	8D	8	12	4,00	2	8	-0,67	1	9	-2,00	2	8	-0,67	9	11	5,33	8	12	4,00	30	60	9,99	245,427	12	61	301	1677	30497	% 67
13	699	UBEYD YİĞİT EROĞLU	8D	8	12	4,00	3	7	0,67	8	2	7,33	0	6	-2,00	2	7	-0,33	8	12	4,00	29	46	13,67	239,260	13	62	336	1821	32100	% 70
14	600	SAMET KÖRMEN	8D	5	14	0,33	3	5	1,33	5	4	3,67	1	6	-1,00	6	8	3,33	6	10	2,67	26	47	10,33	229,063	14	66	386	2030	34563	% 76
15	657	SUAT ARDIÇ	8D	9	11	5,33	5	5	3,33	2	8	-0,67	2	8	-0,67	3	17	-2,67	6	14	1,33	27	63	5,98	215,376	15	71	462	2307	38022	% 83
16	697	EMİR POLAT	8D	4	16	-1,33	3	5	1,33	2	8	-0,67	0	2	-0,67	9	7	6,67	4	14	-0,67	22	52	4,66	214,511	16	72	466	2319	38239	% 84
17	694	FADİ KERB*CE	8D	5	13	0,67	2	8	-0,67	4	6	2,00	3	7	0,67	5	15	0,00	7	12	3,00	26	61	5,67	213,734	17	74	472	2342	38433	% 84
18	678	ALPERENÇOŞKUN	8D	5	8	2,33	2	6	0,00	6	2	5,33	1	2	0,33	2	4	0,67	2	10	-1,33	18	32	7,33	212,872	18	75	479	2353	38632	% 85
19	672	EM İRBERKMEN	8D	4	4	2,67	3	2	2,33	5	5	3,33	3	7	0,67	6	14	1,33	3	17	-2,67	24	49	7,66	212,237	19	76	483	2367	38801	% 85
20	133	ELİF NİSA KAL AN	8D	6	14	1,33	0	10	-3,33	3	7	0,67	0	10	-3,33	6	12	2,00	6	13	1,67	21	66	-0,99	206,639	20	79	512	2471	40178	% 88
21	693	ELA KIZILCAPINAR	8D	4	10	0,67	1	3	0,00	7	2	6,33	0	5	-1,67	2	6	0,00	2	8	-0,67	16	34	4,66	204,424	21	80	525	2511	40775	% 89
22	681	MUHAMMED HUNU	8D	1	3	0,00	1	5	-0,67	0	3	-1,00	0	2	-0,67	7	10	3,67	0	2	-0,67	9	25	0,66	203,591	22	81	528	2521	40972	% 90
23	621	POYRAZ DALKILIÇ	8D	5	15	0,00	0	10	-3,33	4	6	2,00	5	5	3,33	4	16	-1,33	5	15	0,00	23	67	0,67	192,376	23	83	563	2692	43720	% 96
24	619	YASİN MERT ÜNAL	8D	5	13	0,67	0	8	-2,67	4	6	2,00	1	6	-1,00	4	12	0,00	3	14	-1,67	17	59	-2,67	188,640	24	84	570	2718	44306	% 97

NET ORTALAMALARINA GÖRE KIYASLAMA

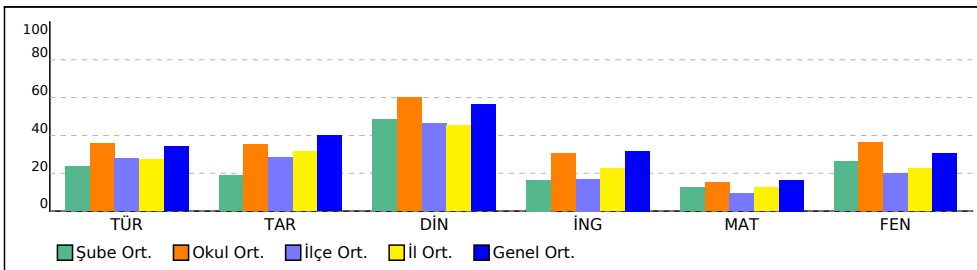

PUAN ORT. GÖRE KIYAS

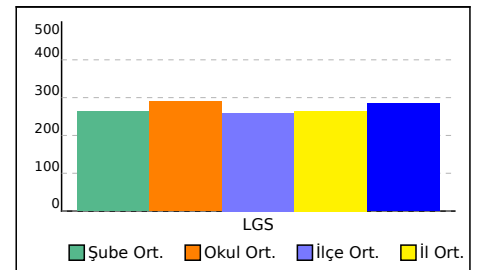



# SINAV SONUÇ BELGESİ

ADANA / YÜREĞİR / KAZIM KARABEKİR ORTAOKULU

Öğrenci Numara Sınıf  
BEGÜM BOLAT 661

Puan Türü	Puan	Genel Ort.	Dereceler				
			Snf	Kurum	İlçe	İl	Genel
LGS	385,160	285,460	1	8	21	86	4432
Puanı Hesaplanan:			84	592	2773	45702	
Katılımlar:			6	84	592	2776	45710

Ders	Soru	Doğru	Yanlış	Net	Başarı %	Sınıf Ort.	Kurum Ort.	Genel Ort.
Türkçe	20	14	5	12,33	62	7,39	7,11	6,82
Tarih	10	6	3	5,00	50	4,78	3,53	3,99
Din K.ve A.B.	10	9	1	8,67	87	7,28	6,01	5,65
İngilizce	10	6	2	5,33	53	3,50	3,05	3,18
Matematik	20	7	2	6,33	32	2,28	3,06	3,28
Fen	20	19	1	18,67	93	10,28	7,24	6,06
Toplam:	90	61	14	56,33	63	35,50	30,00	28,97

Soru No 12345678901234567890

Sözel (TÜR) DaCDACCbBBdBcCBcB Ab

Cevap Anh. B DDCDACCABBABDCBcBBAD

Sözel (TAR) bDA CDbBBd

Cevap Anh. B DDAACDDBBC

Sözel (DİN) BCACcADABA

Cevap Anh. B BCACDADABA

Sözel (İNG) DBC cdACC

Cevap Anh. B DBCDABACCA

Sayısal (MAT) Da C B CB Dc

Cevap Anh. B CABDCCDC4BDCABBcBADA

Sayısal (FEN) BDCCDAADDcACBBDDAAd

Cevap Anh. B BDCCDAADDcACBBDDAAA

# 8.SINIF MOZAIK TÜRKİYE GENELİ DENEME SINAVI 1

## DERSLERE GÖRE BAŞARI ANALİZİ

Sözel (TÜR)	S	D	Y	B%
<b>Türkçe</b>				
Bağlamdan yararlanarak bilmediği kelime ve kelime gruplarının anlamını tahmin eder.	1	0	1	0
Metnin ilgili soruları cevaplar.	4	3	1	75
Okudukları ile ilgili çıkarımlarda bulunur.	1	1	0	100
Deyim, atasözü ve özdeyişlerin metne katkısını belirler.	1	0	1	0
Metindeki yardımcı fikirleri belirler.	1	1	0	100
Filimsilerin cümledeki işlevlerini kavrar.	3	3	0	100
Metnin ana fikrini/ana duygusunu belirler.	1	1	0	100
Görsellerle ilgili soruları cevaplar.	1	1	0	100
Grafik, tablo ve çizelgeyle sunulan bilgileri yorumlar.	2	1	0	50
Noktalama işaretlerine dikkat ederek sesli ve sessiz okur.	1	0	1	0
Metin türlerini ayırt eder.	1	0	1	0
Bir işi işlem basamaklarına göre yazar.	1	1	0	100
Yazdıklarını düzenler.	1	1	0	100
Medya metinlerini analiz eder.	1	1	0	100

Sözel (TAR)	S	D	Y	B%
<b>Tarih</b>				
Avrupa'daki gelişmelerin yansımaları bağlamında Osmanlı Devleti'nin yirminci yüzyılın başlarındaki siyasi ve sosyal	4	4	0	100
Mustafa Kemal'in çocukluk ve öğrenim hayatından hareketle onun kişilik özelliklerinin oluşumu hakkında çıkarımlar	2	0	1	0
Gençlik döneminde Mustafa Kemal'in fikir hayatını etkileyen önemli kişileri ve olayları kavrar.	1	1	0	100
Mustafa Kemal'in askerlik hayatı ile ilgili olayları ve olguları onun kişilik özellikleri ile ilişkilendirir.	3	1	2	33

Sözel (DİN)	S	D	Y	B%
<b>Din K.ve A.B.</b>				
Kader İnancı	4	3	1	75
Kaza ve kader ile ilgili kavramları analiz eder.	4	4	0	100
İnsanın ilmi, iradesi, sorumluluğu ile kader arasında ilişki kurar.	2	2	0	100

Sözel (İNG)	S	D	Y	B%
<b>İngilizce</b>				
Students will be able to understand short and simple invitation letters, cards and e-mails.	2	2	0	100
Students will be able to interact with reasonable ease in structured situations and short conversations involving ac	3	1	0	33
Students will be able to understand short and simple texts about friendship.	4	2	2	50
Students will be able to write a short and simple letter apologizing and giving reasons for not attending a party in r	1	1	0	100

Sayısal (MAT)	S	D	Y	B%
<b>Matematik</b>				
Verilen pozitif tam sayıların pozitif tam sayı çarpanlarını bulur, pozitif tam sayıların pozitif tam sayı çarpanlarını üslü	2	1	1	50
İki doğal sayının en büyük ortak bölenini (EBOB) ve en küçük ortak katını (EKOK) hesaplar, ilgili problemleri çözer.	2	0	0	0
Tam sayıların, tam sayı kuvvetlerini hesaplar.	2	0	0	0
Verilen iki doğal sayının aralarında asal olup olmadığını belirler.	2	2	0	100
Üslü ifadelerle ilgili temel kuralları anlar, birbirine denk ifadeler oluşturur.	2	1	0	50
Sayıların ondalık gösterimlerini 10'un tam sayı kuvvetlerini kullanarak çözümler.	2	1	0	50
Verilen bir sayıyı 10'un farklı tam sayı kuvvetlerini kullanarak ifade eder.	2	1	1	50
Çok büyük ve çok küçük sayıları bilimsel gösterimle ifade eder ve karşılaştırır.	2	0	0	0
Tam kare pozitif tam sayılarla bu sayıların karekökleri arasındaki ilişkiyi belirler.	2	0	0	0
Tam kare olmayan kareköklü bir sayının hangi iki doğal sayı arasında olduğunu belirler.	2	0	0	0

Sayısal (FEN)	S	D	Y	B%
<b>Fen</b>				
Mevsimlerin oluşumuna yönelik tahminlerde bulunur.	11	11	0	100
DNA'nın kendini nasıl eşlediğini ifade eder.	2	2	0	100
İklim ve hava olayları arasındaki farkı açıklar.	3	2	1	67
DNA'nın yapısını model üzerinde gösterir.	3	3	0	100
Nükleotid, gen, DNA ve kromozom kavramlarını açıklayarak bu kavramlar arasında ilişki kurar.	1	1	0	100

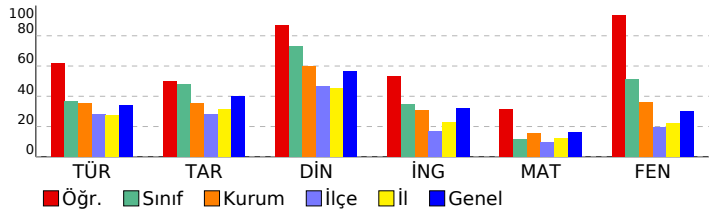

# SINAV SONUÇ BELGESİ

ADANA / YÜREĞİR / KAZIM KARABEKİR ORTAOKULU

Öğrenci	Numara	Sınıf
DİDEM CEMRE MALCI	662	

Puan Türü	Puan	Genel Ort.	Dereceler				
			Snf	Kurum	İlçe	İl	Genel
LGS	▲ 328,313	285,460	3	29	76	298	12096
Puanı Hesaplanan:			84	592	2773	45702	
Katılımlar:			6	84	592	2776	45710

Ders	Soru	Doğru	Yanlış	Net	Başarı %	Sınıf Ort.	Kurum Ort.	Genel Ort.
Türkçe	20	11	8	8,33	42	▲ 7,39	▲ 7,11	▲ 6,82
Tarih	10	5	2	4,33	43	▼ 4,78	▲ 3,53	▲ 3,99
Din K.ve A.B.	10	9	1	8,67	87	▲ 7,28	▲ 6,01	▲ 5,65
İngilizce	10	6	1	5,67	57	▲ 3,50	▲ 3,05	▲ 3,18
Matematik	20	4	1	3,67	18	▲ 2,28	▲ 3,06	▲ 3,28
Fen	20	14	6	12,00	60	▲ 10,28	▲ 7,24	▲ 6,06
Toplam:	90	49	19	42,67	47	▲ 35,50	▲ 30,00	▲ 28,97

Soru No 12345678901234567890

Sözel (TÜR) bBBcBcbBdBdAcDDC dCC

Cevap Anh. A ABBABDCBABBADDDCCDACC

Sözel (TAR) A DDB dDa

Cevap Anh. A AACDDBBCCDD

Sözel (DİN) AbDADABABC

Cevap Anh. A ACDADABABC

Sözel (İNG) C ABb ADB

Cevap Anh. A CDABACCADB

Sayısal (MAT) C B c B

Cevap Anh. A DC4BDCABBCBADACABDCC

Sayısal (FEN) ADccCdCbcaDcAABDCCDA

Cevap Anh. A ADDDCACBBBDAABDCCDA

# 8.SINIF MOZAIK TÜRKİYE GENELİ DENEME SINAVI 1

## DERSLERE GÖRE BAŞARI ANALİZİ

Sözel (TÜR)	S	D	Y	B%
<b>Türkçe</b>				
Bağlamdan yararlanarak bilmediği kelime ve kelime gruplarının anlamını tahmin eder.	1	0	1	0
Metinle ilgili soruları cevaplar.	4	3	1	75
Okudukları ile ilgili çıkarımlarda bulunur.	1	1	0	100
Deyim, atasözü ve özdeyişlerin metne katkısını belirler.	1	0	1	0
Metindeki yardımcı fikirleri belirler.	1	1	0	100
Filimsilerin cümledeki işlevlerini kavrar.	3	1	1	33
Metnin ana fikrini/ana duygusunu belirler.	1	1	0	100
Görsellerle ilgili soruları cevaplar.	1	0	1	0
Grafik, tablo ve çizelgeyle sunulan bilgileri yorumlar.	2	1	1	50
Noktalamaya işaretlerine dikkat ederek sesli ve sessiz okur.	1	0	1	0
Metin türlerini ayırt eder.	1	1	0	100
Bir işi işlem basamaklarına göre yazar.	1	1	0	100
Yazdıklarını düzenler.	1	0	1	0
Medya metinlerini analiz eder.	1	1	0	100

Sözel (TAR)	S	D	Y	B%
<b>Tarih</b>				
Avrupa'daki gelişmelerin yansımaları bağlamında Osmanlı Devleti'nin yirminci yüzyılın başlarındaki siyasi ve sosyal	4	1	1	25
Mustafa Kemal'in çocukluk ve öğrenim hayatından hareketle onun kişilik özelliklerinin oluşumu hakkında çıkarımlar	2	2	0	100
Gençlik döneminde Mustafa Kemal'in fikir hayatını etkileyen önemli kişileri ve olayları kavrar.	1	0	0	0
Mustafa Kemal'in askerlik hayatı ile ilgili olayları ve olguları onun kişilik özellikleri ile ilişkilendirir.	3	2	1	67

Sözel (DİN)	S	D	Y	B%
<b>Din K.ve A.B.</b>				
Kader İnancı	4	3	1	75
Kaza ve kader ile ilgili kavramları analiz eder.	4	4	0	100
İnsanın ilmi, iradesi, sorumluluğu ile kader arasında ilişki kurar.	2	2	0	100

Sözel (İNG)	S	D	Y	B%
<b>İngilizce</b>				
Students will be able to understand short and simple invitation letters, cards and e-mails.	2	2	0	100
Students will be able to interact with reasonable ease in structured situations and short conversations involving ac	3	1	0	33
Students will be able to understand short and simple texts about friendship.	4	3	0	75
Students will be able to write a short and simple letter apologizing and giving reasons for not attending a party in r	1	0	1	0

Sayısal (MAT)	S	D	Y	B%
<b>Matematik</b>				
Verilen pozitif tam sayıların pozitif tam sayı çarpanlarını bulur, pozitif tam sayıların pozitif tam sayı çarpanlarını üslü	2	1	0	50
İki doğal sayının en büyük ortak bölenini (EBOB) ve en küçük ortak katını (EKOK) hesaplar, ilgili problemleri çözer.	2	0	0	0
Tam sayıların, tam sayı kuvvetlerini hesaplar.	2	0	0	0
Verilen iki doğal sayının aralarında asal olup olmadığını belirler.	2	1	0	50
Üslü ifadelerle ilgili temel kuralları anlar, birbirine denk ifadeler oluşturur.	2	0	0	0
Sayıların ondalık gösterimlerini 10'un tam sayı kuvvetlerini kullanarak çözümler.	2	0	1	0
Verilen bir sayıyı 10'un farklı tam sayı kuvvetlerini kullanarak ifade eder.	2	0	0	0
Çok büyük ve çok küçük sayıları bilimsel gösterimle ifade eder ve karşılaştırır.	2	0	0	0
Tam kare pozitif tam sayılarla bu sayıların karekökleri arasındaki ilişkiyi belirler.	2	1	0	50
Tam kare olmayan kareköklü bir sayının hangi iki doğal sayı arasında olduğunu belirler.	2	0	0	0

Sayısal (FEN)	S	D	Y	B%
<b>Fen</b>				
Mevsimlerin oluşumuna yönelik tahminlerde bulunur.	11	7	4	64
DNA'nın kendini nasıl eşlediğini ifade eder.	2	1	1	50
İklim ve hava olayları arasındaki farkı açıklar.	3	2	1	67
DNA'nın yapısını model üzerinde gösterir.	3	3	0	100
Nükleotid, gen, DNA ve kromozom kavramlarını açıklayarak bu kavramlar arasında ilişki kurar.	1	1	0	100

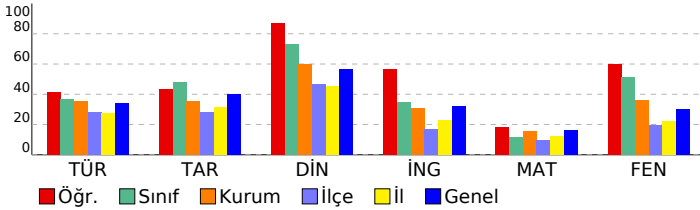

# SINAV SONUÇ BELGESİ

## 8.SINIF MOZAIK TÜRKİYE GENELİ DENEME SINAVI 1

ADANA / YÜREĞİR / KAZIM KARABEKİR ORTAOKULU

Öğrenci Numara Sınıf  
DİLARA SU İBİLİ 675

Puan Türü	Puan	Genel Ort.	Dereceler				
			Snf	Kurum	İlçe	İl	Genel
LGS	▼ 206,787	285,460	6	78	511	2470	40148
Puanı Hesaplanan:			84	592	2773	45702	
Katılımlar:			6	84	592	2776	45710

Ders	Soru	Doğru	Yanlış	Net	Başarı %	Sınıf Ort.	Kurum Ort.	Genel Ort.
Türkçe	20	6	8	3,33	17	▼ 7,39	▼ 7,11	▼ 6,82
Tarih	10	5	3	4,00	40	▼ 4,78	▲ 3,53	▲ 3,99
Din K.ve A.B.	10	4	3	3,00	30	▼ 7,28	▼ 6,01	▼ 5,65
İngilizce	10	1	7	-1,33	-13	▼ 3,50	▼ 3,05	▼ 3,18
Matematik	20	1	13	-3,33	-17	▼ 2,28	▼ 3,06	▼ 3,28
Fen	20	4	11	0,33	2	▼ 10,28	▼ 7,24	▼ 6,06
Toplam:	90	21	45	6,00	7	▼ 35,50	▼ 30,00	▼ 28,97

Soru No	12345678901234567890
Sözel (TÜR)	dacA a Bbb A c CadC
Cevap Anh.	ABBABDCBCBBADDDCDACC
Sözel (TAR)	A CacBB Da
Cevap Anh.	AACDDBBCCDD
Sözel (DİN)	b DADA cd
Cevap Anh.	ACDADABABC
Sözel (İNG)	badc dbDa
Cevap Anh.	CDABACCADB
Sayısal (MAT)	b Cd b dadc dcdabb
Cevap Anh.	DC4BDCABBCBADACABDCC
Sayısal (FEN)	cba ad dc DcAAB bcc
Cevap Anh.	ADDDCACBBDDAAABDCCDA

### DERSLERE GÖRE BAŞARI ANALİZİ

#### Sözel (TÜR)

Türkçe	S	D	Y	B%
Bağlamdan yararlanarak bilmediği kelime ve kelime gruplarının anlamını tahmin eder.	1	0	1	0
Metinle ilgili soruları cevaplar.	4	1	3	25
Okudukları ile ilgili çıkarımlarda bulunur.	1	0	1	0
Deyim, atasözü ve özdeyişlerin metne katkısını belirler.	1	1	0	100
Metindeki yardımcı fikirleri belirler.	1	0	0	0
Filimsilerin cümledeki işlevlerini kavrar.	3	1	1	33
Metnin ana fikrini/ana duygusunu belirler.	1	1	0	100
Görsellerle ilgili soruları cevaplar.	1	0	1	0
Grafik, tablo ve çizelgeyle sunulan bilgileri yorumlar.	2	1	0	50
Noktalamaya işaretlerine dikkat ederek sesli ve sessiz okur.	1	0	0	0
Metin türlerini ayırt eder.	1	0	0	0
Bir işi işlem basamaklarına göre yazar.	1	1	0	100
Yazdıklarını düzenler.	1	0	1	0
Medya metinlerini analiz eder.	1	0	0	0

#### Sözel (TAR)

Tarih	S	D	Y	B%
Avrupa'daki gelişmelerin yansımaları bağlamında Osmanlı Devleti'nin yirminci yüzyılın başlarındaki siyasi ve sosyal	4	2	2	50
Mustafa Kemal'in çocukluk ve öğrenim hayatından hareketle onun kişilik özelliklerinin oluşumu hakkında çıkarımlar	2	0	1	0
Gençlik döneminde Mustafa Kemal'in fikir hayatını etkileyen önemli kişileri ve olayları kavrar.	1	1	0	100
Mustafa Kemal'in askerlik hayatı ile ilgili olayları ve olguları onun kişilik özellikleri ile ilişkilendirir.	3	2	0	67

#### Sözel (DİN)

Din K.ve A.B.	S	D	Y	B%
Kader İnancı	4	1	2	25
Kaza ve kader ile ilgili kavramları analiz eder.	4	2	1	50
İnsanın ilmi, iradesi, sorumluluğu ile kader arasında ilişki kurar.	2	1	0	50

#### Sözel (İNG)

İngilizce	S	D	Y	B%
Students will be able to understand short and simple invitation letters, cards and e-mails.	2	0	2	0
Students will be able to interact with reasonable ease in structured situations and short conversations involving ac	3	0	3	0
Students will be able to understand short and simple texts about friendship.	4	1	2	25
Students will be able to write a short and simple letter apologizing and giving reasons for not attending a party in r	1	0	0	0

#### Sayısal (MAT)

Matematik	S	D	Y	B%
Verilen pozitif tam sayıların pozitif tam sayı çarpanlarını bulur, pozitif tam sayıların pozitif tam sayı çarpanlarını üslü	2	0	1	0
İki doğal sayının en büyük ortak bölenini (EBOB) ve en küçük ortak katını (EKOK) hesaplar, ilgili problemleri çözer.	2	1	0	50
Tam sayıların, tam sayı kuvvetlerini hesaplar.	2	0	2	0
Verilen iki doğal sayının aralarında asal olup olmadığını belirler.	2	0	0	0
Üslü ifadelerle ilgili temel kuralları anlar, birbirine denk ifadeler oluşturur.	2	0	2	0
Sayıların ondalık gösterimlerini 10'un tam sayı kuvvetlerini kullanarak çözümler.	2	0	2	0
Verilen bir sayıyı 10'un farklı tam sayı kuvvetlerini kullanarak ifade eder.	2	0	0	0
Çok büyük ve çok küçük sayıları bilimsel gösterimle ifade eder ve karşılaştırır.	2	0	2	0
Tam kare pozitif tam sayılarla bu sayıların karekökleri arasındaki ilişkiyi belirler.	2	0	2	0
Tam kare olmayan kareköklü bir sayının hangi iki doğal sayı arasında olduğunu belirler.	2	0	2	0

#### Sayısal (FEN)

Fen	S	D	Y	B%
Mevsimlerin oluşumuna yönelik tahminlerde bulunur.	11	2	7	18
DNA'nın kendini nasıl eşlediğini ifade eder.	2	0	1	0
İklim ve hava olayları arasındaki farkı açıklar.	3	1	1	33
DNA'nın yapısını model üzerinde gösterir.	3	1	1	33
Nükleotid, gen, DNA ve kromozom kavramlarını açıklayarak bu kavramlar arasında ilişki kurar.	1	0	1	0

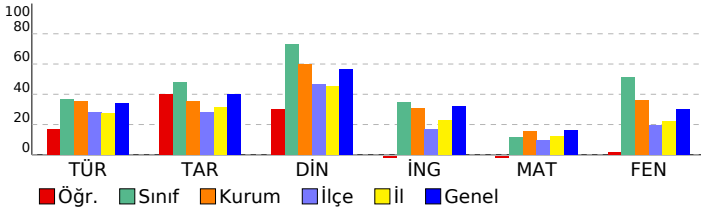

SINAV SONUÇ BELGESİ							8.SINIF MOZAIK TÜRKİYE GENELİ DENEME SINAVI 1			
ADANA / YÜREĞİR / KAZIM KARABEKİR ORTAOKULU							DERSLERE GÖRE BAŞARI ANALİZİ			
Öğrenci			Numara		Sınıf					
EMRAH YILMAZ			687							
Puan Türü	Puan	Genel Ort.	Dereceler							
			Snf	Kurum	İlçe	İl	Genel			
LGS	▲ 289,650	285,460	4	38	140	757	19595			
Puanı Hesaplanan:			84	592	2773	45702				
Katılımlar:			6	84	592	2776	45710			

Ders	Soru	Doğru	Yanlış	Net	Başarı %	Sınıf Ort.	Kurum Ort.	Genel Ort.
Türkçe	20	7	11	3,33	17	▼ 7,39	▼ 7,11	▼ 6,82
Tarih	10	6	4	4,67	47	▼ 4,78	▲ 3,53	▲ 3,99
Din K.ve A.B.	10	8	2	7,33	73	▲ 7,28	▲ 6,01	▲ 5,65
İngilizce	10	3	3	2,00	20	▼ 3,50	▼ 3,05	▼ 3,18
Matematik	20	7	5	5,33	27	▲ 2,28	▲ 3,06	▲ 3,28
Fen	20	11	9	8,00	40	▼ 10,28	▲ 7,24	▲ 6,06
<b>Toplam:</b>	<b>90</b>	<b>42</b>	<b>34</b>	<b>30,67</b>	<b>34</b>	▼ 35,50	▲ 30,00	▲ 28,97

Soru No	12345678901234567890
Sözel (TÜR)	cBacBabcCacA aCacCC
Cevap Anh.	ABBABDCBCBBADDDCDACC
Sözel (TAR)	AACcDBcđbd
Cevap Anh.	AACDDBBCCDD
Sözel (DİN)	dCcADABABC
Cevap Anh.	ACDADABABC
Sözel (İNG)	Cadc DB
Cevap Anh.	CDABACCADB
Sayısal (MAT)	Dđ d AccCbđDA
Cevap Anh.	DC4BDCABBCBADACABDCC
Sayısal (FEN)	bDDDCACBBBccbcđcbCĐc
Cevap Anh.	ADDDCACBBBDAABDCCDA

#### Sözel (TÜR)

Türkçe	S	D	Y	B%
Bağlamdan yararlanarak bilmediği kelime ve kelime gruplarının anlamını tahmin eder.	1	0	1	0
Metinle ilgili soruları cevaplar.	4	2	1	50
Okudukları ile ilgili çıkarımlarda bulunur.	1	0	1	0
Deyim, atasözü ve özyeşerlerin metne katkısını belirler.	1	0	1	0
Metindeki yardımcı fikirleri belirler.	1	1	0	100
Filimsilerin cümledeki işlevlerini kavrar.	3	1	2	33
Metnin ana fikrini/ana duygusunu belirler.	1	0	1	0
Görsellerle ilgili soruları cevaplar.	1	1	0	100
Grafik, tablo ve çizelgeyle sunulan bilgileri yorumlar.	2	0	2	0
Noktalamaya işaretlerine dikkat ederek sesli ve sessiz okur.	1	0	0	0
Metin türlerini ayırt eder.	1	0	1	0
Bir işi işlem basamaklarına göre yazar.	1	1	0	100
Yazdıklarını düzenler.	1	0	1	0
Medya metinlerini analiz eder.	1	1	0	100

#### Sözel (TAR)

Tarih	S	D	Y	B%
Avrupa'daki gelişmelerin yansımaları bağlamında Osmanlı Devleti'nin yirminci yüzyılın başlarındaki siyasi ve sosyal	4	2	2	50
Mustafa Kemal'in çocukluk ve öğrenim hayatından hareketle onun kişilik özelliklerinin oluşumu hakkında çıkarımlar	2	2	0	100
Gençlik döneminde Mustafa Kemal'in fikir hayatını etkileyen önemli kişileri ve olayları kavrar.	1	1	0	100
Mustafa Kemal'in askerlik hayatı ile ilgili olayları ve olguları onun kişilik özellikleri ile ilişkilendirir.	3	1	2	33

#### Sözel (DİN)

Din K.ve A.B.	S	D	Y	B%
Kader İnancı	4	2	2	50
Kaza ve kader ile ilgili kavramları analiz eder.	4	4	0	100
İnsanın ilmi, iradesi, sorumluluğu ile kader arasında ilişki kurar.	2	2	0	100

#### Sözel (İNG)

İngilizce	S	D	Y	B%
Students will be able to understand short and simple invitation letters, cards and e-mails.	2	2	0	100
Students will be able to interact with reasonable ease in structured situations and short conversations involving ac	3	0	1	0
Students will be able to understand short and simple texts about friendship.	4	1	2	25
Students will be able to write a short and simple letter apologizing and giving reasons for not attending a party in r	1	0	0	0

#### Sayısal (MAT)

Matematik	S	D	Y	B%
Verilen pozitif tam sayıların pozitif tam sayı çarpanlarını bulur, pozitif tam sayıların pozitif tam sayı çarpanlarını üslü	2	1	1	50
İki doğal sayının en büyük ortak bölenini (EBOB) ve en küçük ortak katını (EKOK) hesaplar, ilgili problemleri çözer.	2	0	0	0
Tam sayıların, tam sayı kuvvetlerini hesaplar.	2	1	1	50
Verilen iki doğal sayının aralarında asal olup olmadığını belirler.	2	0	1	0
Üslü ifadelerle ilgili temel kuralları anlar, birbirine denk ifadeler oluşturur.	2	1	1	50
Sayıların ondalık gösterimlerini 10'un tam sayı kuvvetlerini kullanarak çözümler.	2	1	1	50
Verilen bir sayıyı 10'un farklı tam sayı kuvvetlerini kullanarak ifade eder.	2	2	0	100
Çok büyük ve çok küçük sayıları bilimsel gösterimle ifade eder ve karşılaştırır.	2	0	0	0
Tam kare pozitif tam sayılarla bu sayıların karekökleri arasındaki ilişkiyi belirler.	2	0	0	0
Tam kare olmayan kareköklü bir sayının hangi iki doğal sayı arasında olduğunu belirler.	2	0	0	0

#### Sayısal (FEN)

Fen	S	D	Y	B%
Mevsimlerin oluşumuna yönelik tahminlerde bulunur.	11	7	4	64
DNA'nın kendini nasıl eşlediğini ifade eder.	2	1	1	50
İklim ve hava olayları arasındaki farkı açıklar.	3	2	1	67
DNA'nın yapısını model üzerinde gösterir.	3	0	3	0
Nükleotid, gen, DNA ve kromozom kavramlarını açıklayarak bu kavramlar arasında ilişki kurar.	1	1	0	100

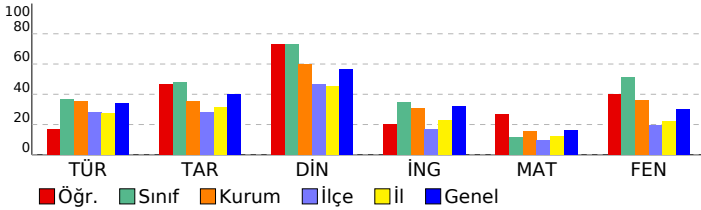

SINAV SONUÇ BELGESİ					8.SINIF MOZAIK TÜRKİYE GENELİ DENEME SINAVI 1				
ADANA / YÜREĞİR / KAZIM KARABEKİR ORTAOKULU					DERSLERE GÖRE BAŞARI ANALİZİ				
Öğrenci			Numara	Sınıf					
NAZLI YILMAZ			617						
Puan Türü	Puan	Genel Ort.	Dereceler						
			Snf	Kurum	İlçe	İl	Genel		
LGS	▲ 344,911	285,460	2	25	59	214	9444		
Puani Hesaplanan:			84	592	2773	45702			
Katılımlar:			6	84	592	2776	45710		

Ders	Soru	Doğru	Yanlış	Net	Başarı %	Sınıf Ort.	Kurum Ort.	Genel Ort.
Türkçe	20	14	6	12,00	60	▲ 7,39	▲ 7,11	▲ 6,82
Tarih	10	6	4	4,67	47	▼ 4,78	▲ 3,53	▲ 3,99
Din K.ve A.B.	10	9	1	8,67	87	▲ 7,28	▲ 6,01	▲ 5,65
İngilizce	10	9	1	8,67	87	▲ 3,50	▲ 3,05	▲ 3,18
Matematik	20	3	5	1,33	7	▼ 2,28	▼ 3,06	▼ 3,28
Fen	20	15	5	13,33	67	▲ 10,28	▲ 7,24	▲ 6,06
<b>Toplam:</b>	<b>90</b>	<b>56</b>	<b>22</b>	<b>48,67</b>	<b>54</b>	<b>▲ 35,50</b>	<b>▲ 30,00</b>	<b>▲ 28,97</b>

Soru No	12345678901234567890
Sözel (TÜR)	ABBcBcCBcBdAbDaCDcCC
Cevap Anh.	ABBABDCBcBADDCCDACC
Sözel (TAR)	cACDDcBdbD
Cevap Anh.	AACDDBBCCDD
Sözel (DİN)	ACbADABABC
Cevap Anh.	ACDADABABC
Sözel (İNG)	CcABACCADB
Cevap Anh.	CDABACCADB
Sayısal (MAT)	ba C B b bc
Cevap Anh.	DC4BDCABBCBADACABDCC
Sayısal (FEN)	ADDAcDcBBaDdAABDbCDA
Cevap Anh.	ADDDCACBBBDAAABDCCDA

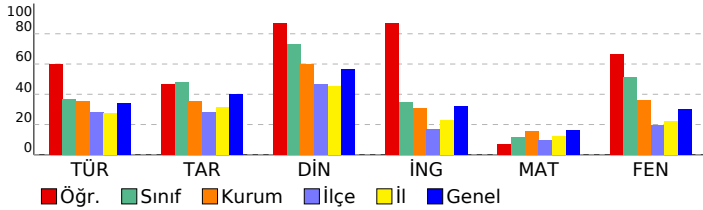

Sözel (TÜR)	S	D	Y	B%
Türkçe				
Bağlamdan yararlanarak bilmediği kelime ve kelime gruplarının anlamını tahmin eder.	1	1	0	100
Metnin ilgili soruları cevaplar.	4	3	1	75
Okudukları ile ilgili çıkarımlarda bulunur.	1	1	0	100
Deyim, atasözü ve özdeyişlerin metne katkısını belirler.	1	0	1	0
Metindeki yardımcı fikirleri belirler.	1	1	0	100
Filimsilerin cümledeki işlevlerini kavrar.	3	3	0	100
Metnin ana fikrini/ana duygusunu belirler.	1	1	0	100
Görsellerle ilgili soruları cevaplar.	1	1	0	100
Grafik, tablo ve çizelgeyle sunulan bilgileri yorumlar.	2	1	1	50
Noktalamaya işaretlerine dikkat ederek sesli ve sessiz okur.	1	0	1	0
Metin türlerini ayırt eder.	1	0	1	0
Bir işi işlem basamaklarına göre yazar.	1	1	0	100
Yazdıklarını düzenler.	1	0	1	0
Medya metinlerini analiz eder.	1	1	0	100

Sözel (TAR)	S	D	Y	B%
Tarih				
Avrupa'daki gelişmelerin yansımaları bağlamında Osmanlı Devleti'nin yirminci yüzyılın başlarındaki siyasi ve sosyal	4	3	1	75
Mustafa Kemal'in çocukluk ve öğrenim hayatından hareketle onun kişilik özelliklerinin oluşumu hakkında çıkarımlar	2	2	0	100
Gençlik döneminde Mustafa Kemal'in fikir hayatını etkileyen önemli kişileri ve olayları kavrar.	1	1	0	100
Mustafa Kemal'in askerlik hayatı ile ilgili olayları ve olguları onun kişilik özellikleri ile ilişkilendirir.	3	0	3	0

Sözel (DİN)	S	D	Y	B%
Din K.ve A.B.				
Kader İnancı	4	3	1	75
Kaza ve kader ile ilgili kavramları analiz eder.	4	4	0	100
İnsanın ilmi, iradesi, sorumluluğu ile kader arasında ilişki kurar.	2	2	0	100

Sözel (İNG)	S	D	Y	B%
İngilizce				
Students will be able to understand short and simple invitation letters, cards and e-mails.	2	2	0	100
Students will be able to interact with reasonable ease in structured situations and short conversations involving ac	3	2	1	67
Students will be able to understand short and simple texts about friendship.	4	4	0	100
Students will be able to write a short and simple letter apologizing and giving reasons for not attending a party in r	1	1	0	100

Sayısal (MAT)	S	D	Y	B%
Matematik				
Verilen pozitif tam sayıların pozitif tam sayı çarpanlarını bulur, pozitif tam sayıların pozitif tam sayı çarpanlarını üslü	2	0	2	0
İki doğal sayının en büyük ortak bölenini (EBOB) ve en küçük ortak katını (EKOK) hesaplar, ilgili problemleri çözer.	2	0	0	0
Tam sayıların, tam sayı kuvvetlerini hesaplar.	2	0	0	0
Verilen iki doğal sayının aralarında asal olup olmadığını belirler.	2	2	0	100
Üslü ifadelerle ilgili temel kuralları anlar, birbirine denk ifadeler oluşturur.	2	0	0	0
Sayıların ondalık gösterimlerini 10'un tam sayı kuvvetlerini kullanarak çözümler.	2	0	1	0
Verilen bir sayıyı 10'un farklı tam sayı kuvvetlerini kullanarak ifade eder.	2	0	2	0
Çok büyük ve çok küçük sayıları bilimsel gösterimle ifade eder ve karşılaştırır.	2	0	0	0
Tam kare pozitif tam sayılarla bu sayıların karekökleri arasındaki ilişkiyi belirler.	2	0	0	0
Tam kare olmayan kareköklü bir sayının hangi iki doğal sayı arasında olduğunu belirler.	2	0	0	0

Sayısal (FEN)	S	D	Y	B%
Fen				
Mevsimlerin oluşumuna yönelik tahminlerde bulunur.	11	8	3	73
DNA'nın kendini nasıl eşlediğini ifade eder.	2	1	1	50
İklim ve hava olayları arasındaki farkı açıklar.	3	2	1	67
DNA'nın yapısını model üzerinde gösterir.	3	3	0	100
Nükleotid, gen, DNA ve kromozom kavramlarını açıklayarak bu kavramlar arasında ilişki kurar.	1	1	0	100

# SINAV SONUÇ BELGESİ

ADANA / YÜREĞİR / KAZIM KARABEKİR ORTAOKULU

Öğrenci Numara Sınıf  
YİĞİT AHMET BİLİK 631

Puan Türü	Puan	Genel Ort.	Dereceler				
			Snf	Kurum	İlçe	İl	Genel
LGS	▼ 281,337	285,460	5	41	157	907	21550
Puanı Hesaplanan:			84	592	2773	45702	
Katılımlar:			6	84	592	2776	45710

Ders	Soru	Doğru	Yanlış	Net	Başarı %	Sınıf Ort.	Kurum Ort.	Genel Ort.
Türkçe	20	8	9	5,00	25	▼ 7,39	▼ 7,11	▼ 6,82
Tarih	10	7	3	6,00	60	▲ 4,78	▲ 3,53	▲ 3,99
Din K.ve A.B.	10	8	2	7,33	73	▲ 7,28	▲ 6,01	▲ 5,65
İngilizce	10	2	4	0,67	7	▼ 3,50	▼ 3,05	▼ 3,18
Matematik	20	1	2	0,33	2	▼ 2,28	▼ 3,06	▼ 3,28
Fen	20	12	8	9,33	47	▼ 10,28	▲ 7,24	▲ 6,06
Toplam:	90	38	28	28,67	32	▼ 35,50	▼ 30,00	▼ 28,97

Soru No	12345678901234567890
Sözel (TÜR)	bBBcBcaBCbcb D bd C
Cevap Anh.	ABBABDCBABBDDCDACC
Sözel (TAR)	AACDDBdDbD
Cevap Anh.	AACDDBBCDD
Sözel (DİN)	ACDacBBABC
Cevap Anh.	ACDADABABC
Sözel (İNG)	d c db DB
Cevap Anh.	CDABACCADB
Sayısal (MAT)	a d
Cevap Anh.	DC4BDCABBCBADACABDCC
Sayısal (FEN)	AbcbCdCBBdDAAAcCbCDA
Cevap Anh.	ADDDCACBBBDAAABDCCDA

## 8.SINIF MOZAIK TÜRKİYE GENELİ DENEME SINAVI 1

### DERSLERE GÖRE BAŞARI ANALİZİ

Sözel (TÜR)	S	D	Y	B%
<b>Türkçe</b>				
Bağlamdan yararlanarak bilmediği kelime ve kelime gruplarının anlamını tahmin eder.	1	0	1	0
Metinle ilgili soruları cevaplar.	4	1	1	25
Okudukları ile ilgili çıkarımlarda bulunur.	1	1	0	100
Deyim, atasözü ve özyeşerlerin metne katkısını belirler.	1	0	1	0
Metindeki yardımcı fikirleri belirler.	1	1	0	100
Filimsilerin cümledeki işlevlerini kavrar.	3	0	3	0
Metnin ana fikrini/ana duygusunu belirler.	1	1	0	100
Görsellerle ilgili soruları cevaplar.	1	1	0	100
Grafik, tablo ve çizelgeyle sunulan bilgileri yorumlar.	2	1	1	50
Noktalamaya işaretlerine dikkat ederek sesli ve sessiz okur.	1	0	1	0
Metin türlerini ayırt eder.	1	1	0	100
Bir işi işlem basamaklarına göre yazar.	1	0	0	0
Yazdıklarını düzenler.	1	0	1	0
Medya metinlerini analiz eder.	1	1	0	100

Sözel (TAR)	S	D	Y	B%
<b>Tarih</b>				
Avrupa'daki gelişmelerin yansımaları bağlamında Osmanlı Devleti'nin yirminci yüzyılın başlarındaki siyasi ve sosyal	4	3	1	75
Mustafa Kemal'in çocukluk ve öğrenim hayatından hareketle onun kişilik özelliklerinin oluşumu hakkında çıkarımlar	2	2	0	100
Gençlik döneminde Mustafa Kemal'in fikir hayatını etkileyen önemli kişileri ve olayları kavrar.	1	1	0	100
Mustafa Kemal'in askerlik hayatı ile ilgili olayları ve olguları onun kişilik özellikleri ile ilişkilendirir.	3	1	2	33

Sözel (DİN)	S	D	Y	B%
<b>Din K.ve A.B.</b>				
Kader İnancı	4	4	0	100
Kaza ve kader ile ilgili kavramları analiz eder.	4	3	1	75
İnsanın ilmi, iradesi, sorumluluğu ile kader arasında ilişki kurar.	2	1	1	50

Sözel (İNG)	S	D	Y	B%
<b>İngilizce</b>				
Students will be able to understand short and simple invitation letters, cards and e-mails.	2	1	1	50
Students will be able to interact with reasonable ease in structured situations and short conversations involving ac	3	0	1	0
Students will be able to understand short and simple texts about friendship.	4	1	2	25
Students will be able to write a short and simple letter apologizing and giving reasons for not attending a party in r	1	0	0	0

Sayısal (MAT)	S	D	Y	B%
<b>Matematik</b>				
Verilen pozitif tam sayıların pozitif tam sayı çarpanlarını bulur, pozitif tam sayıların pozitif tam sayı çarpanlarını üslü	2	0	0	0
İki doğal sayının en büyük ortak bölenini (EBOB) ve en küçük ortak katını (EKOK) hesaplar, ilgili problemleri çözer.	2	0	0	0
Tam sayıların, tam sayı kuvvetlerini hesaplar.	2	0	0	0
Verilen iki doğal sayının aralarında asal olup olmadığını belirler.	2	0	1	0
Üslü ifadelerle ilgili temel kuralları anlar, birbirine denk ifadeler oluşturur.	2	0	0	0
Sayıların ondalık gösterimlerini 10'un tam sayı kuvvetlerini kullanarak çözümler.	2	0	0	0
Verilen bir sayıyı 10'un farklı tam sayı kuvvetlerini kullanarak ifade eder.	2	0	0	0
Çok büyük ve çok küçük sayıları bilimsel gösterimle ifade eder ve karşılaştırır.	2	0	0	0
Tam kare pozitif tam sayılarla bu sayıların karekökleri arasındaki ilişkiyi belirler.	2	0	1	0
Tam kare olmayan kareköklü bir sayının hangi iki doğal sayı arasında olduğunu belirler.	2	0	0	0

Sayısal (FEN)	S	D	Y	B%
<b>Fen</b>				
Mevsimlerin oluşumuna yönelik tahminlerde bulunur.	11	8	3	73
DNA'nın kendini nasıl eşlediğini ifade eder.	2	0	2	0
İklim ve hava olayları arasındaki farkı açıklar.	3	2	1	67
DNA'nın yapısını model üzerinde gösterir.	3	1	2	33
Nükleotid, gen, DNA ve kromozom kavramlarını açıklayarak bu kavramlar arasında ilişki kurar.	1	1	0	100

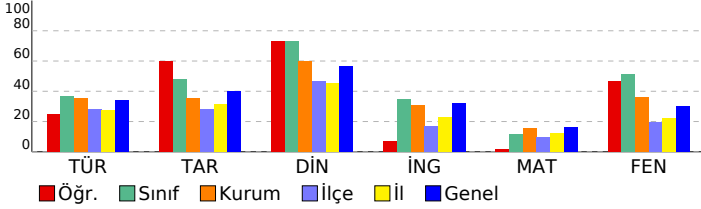

# SINAV SONUÇ BELGESİ

## 8.SINIF MOZAIK TÜRKİYE GENELİ DENEME SINAVI 1

ADANA / YÜREĞİR / KAZIM KARABEKİR ORTAOKULU

Öğrenci Numara Sınıf  
ABDO SUKU 607 8A

Puan Puan Genel Dereceler  
Türü Ort. Snf Kurum İlçe İl Genel

LGS 222,018 285,460 15 69 422 2182 36353

Puanı Hesaplanan: 84 592 2773 45702

Katılımlar: 16 84 592 2776 45710

Ders	Soru	Doğru	Yanlış	Net	Başarı %	Sınıf Ort.	Kurum Ort.	Genel Ort.
Türkçe	20	9	11	5,33	27	6,33	7,11	6,82
Tarih	10	3	7	0,67	7	2,35	3,53	3,99
Din K.ve A.B.	10	4	6	2,00	20	6,06	6,01	5,65
İngilizce	10	2	8	-0,67	-7	1,42	3,05	3,18
Matematik	20	6	14	1,33	7	1,42	3,06	3,28
Fen	20	4	16	-1,33	-7	4,87	7,24	6,06
Toplam:	90	28	62	7,33	8	22,46	30,00	28,97

Soru No 12345678901234567890

Sözel (TÜR) bBcdBDCaCBdbaaDCbcdC

Cevap Anh. A ABBABDCBDBADDDCDACC

Sözel (TAR) bcbDadBCab

Cevap Anh. A AACDDBBCCDD

Sözel (DİN) cbaADAcBbd

Cevap Anh. A ACDADABABC

Sözel (İNG) CacBddbaa

Cevap Anh. A CDABACCADB

Sayısal (MAT) baCccdBAdccDAbcBadd

Cevap Anh. A DC4BDCABBCBADACABDCC

Sayısal (FEN) ccaDbbcbacDbbdcaCdDe

Cevap Anh. A ADDDCACBBDDAAABDCCDA

### DERSLERE GÖRE BAŞARI ANALİZİ

Sözel (TÜR)	S	D	Y	B%
<b>Türkçe</b>				
Bağlamdan yararlanarak bilmediği kelime ve kelime gruplarının anlamını tahmin eder.	1	0	1	0
Metinle ilgili soruları cevaplar.	4	2	2	50
Okudukları ile ilgili çıkarımlarda bulunur.	1	0	1	0
Deyim, atasözü ve özdeyişlerin metne katkısını belirler.	1	0	1	0
Metindeki yardımcı fikirleri belirler.	1	1	0	100
Filimsilerin cümledeki işlevlerini kavrar.	3	1	2	33
Metnin ana fikrini/ana duygusunu belirler.	1	0	1	0
Görsellerle ilgili soruları cevaplar.	1	1	0	100
Grafik, tablo ve çizelgeyle sunulan bilgileri yorumlar.	2	1	1	50
Noktalamaya işaretlerine dikkat ederek sesli ve sessiz okur.	1	0	1	0
Metin türlerini ayırt eder.	1	1	0	100
Bir işi işlem basamaklarına göre yazar.	1	1	0	100
Yazdıklarını düzenler.	1	0	1	0
Medya metinlerini analiz eder.	1	1	0	100

Sözel (TAR)	S	D	Y	B%
<b>Tarih</b>				
Avrupa'daki gelişmelerin yansımaları bağlamında Osmanlı Devleti'nin yirminci yüzyılın başlarındaki siyasi ve sosyal	4	2	2	50
Mustafa Kemal'in çocukluk ve öğrenim hayatından hareketle onun kişilik özelliklerinin oluşumu hakkında çıkarımlar	2	0	2	0
Gençlik döneminde Mustafa Kemal'in fikir hayatını etkileyen önemli kişileri ve olayları kavrar.	1	0	1	0
Mustafa Kemal'in askerlik hayatı ile ilgili olayları ve olguları onun kişilik özellikleri ile ilişkilendirir.	3	1	2	33

Sözel (DİN)	S	D	Y	B%
<b>Din K.ve A.B.</b>				
Kader İnancı	4	1	3	25
Kaza ve kader ile ilgili kavramları analiz eder.	4	2	2	50
İnsanın ilmi, iradesi, sorumluluğu ile kader arasında ilişki kurar.	2	1	1	50

Sözel (İNG)	S	D	Y	B%
<b>İngilizce</b>				
Students will be able to understand short and simple invitation letters, cards and e-mails.	2	1	1	50
Students will be able to interact with reasonable ease in structured situations and short conversations involving ac	3	0	3	0
Students will be able to understand short and simple texts about friendship.	4	1	3	25
Students will be able to write a short and simple letter apologizing and giving reasons for not attending a party in r	1	0	1	0

Sayısal (MAT)	S	D	Y	B%
<b>Matematik</b>				
Verilen pozitif tam sayıların pozitif tam sayı çarpanlarını bulur, pozitif tam sayıların pozitif tam sayı çarpanlarını üslü	2	0	2	0
İki doğal sayının en büyük ortak bölenini (EBOB) ve en küçük ortak katını (EKOK) hesaplar, ilgili problemleri çözer.	2	1	1	50
Tam sayıların, tam sayı kuvvetlerini hesaplar.	2	1	1	50
Verilen iki doğal sayının aralarında asal olup olmadığını belirler.	2	1	1	50
Üslü ifadelerle ilgili temel kuralları anlar, birbirine denk ifadeler oluşturur.	2	0	2	0
Sayıların ondalık gösterimlerini 10'un tam sayı kuvvetlerini kullanarak çözümler.	2	0	2	0
Verilen bir sayıyı 10'un farklı tam sayı kuvvetlerini kullanarak ifade eder.	2	2	0	100
Çok büyük ve çok küçük sayıları bilimsel gösterimle ifade eder ve karşılaştırır.	2	0	2	0
Tam kare pozitif tam sayılarla bu sayıların karekökleri arasındaki ilişkiyi belirler.	2	1	1	50
Tam kare olmayan kareköklü bir sayının hangi iki doğal sayı arasında olduğunu belirler.	2	0	2	0

Sayısal (FEN)	S	D	Y	B%
<b>Fen</b>				
Mevsimlerin oluşumuna yönelik tahminlerde bulunur.	11	2	9	18
DNA'nın kendini nasıl eşlediğini ifade eder.	2	1	1	50
İklim ve hava olayları arasındaki farkı açıklar.	3	1	2	33
DNA'nın yapısını model üzerinde gösterir.	3	0	3	0
Nükleotid, gen, DNA ve kromozom kavramlarını açıklayarak bu kavramlar arasında ilişki kurar.	1	0	1	0

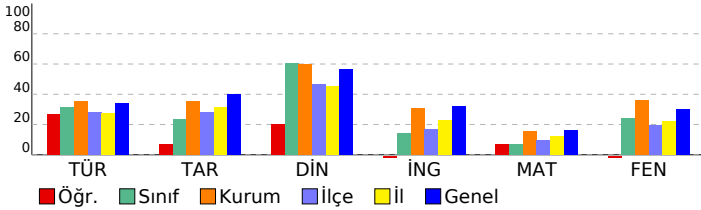

<b>SINAV SONUÇ BELGESİ</b>	<b>8.SINIF MOZAIK TÜRKİYE GENELİ DENEME SINAVI 1</b>
ADANA / YÜREĞİR / KAZIM KARABEKİR ORTAOKULU	<b>DERSLERE GÖRE BAŞARI ANALİZİ</b>

Öğrenci	Numara	Sınıf
DAMLA GİZLENCİ	695	8A

Puan Türü	Puan	Genel Ort.	Dereceler				
			Snf	Kurum	İlçe	İl	Genel
LGS	▲ 327,325	285,460	2	30	79	304	12236
Puanı Hesaplanan:			84	592	2773	45702	
Katılımlar:			16	84	592	2776	45710

Ders	Soru	Doğru	Yanlış	Net	Başarı %	Sınıf Ort.	Kurum Ort.	Genel Ort.
Türkçe	20	14	6	12,00	60	▲ 6,33	▲ 7,11	▲ 6,82
Tarih	10	5	3	4,00	40	▲ 2,35	▲ 3,53	▲ 3,99
Din K.ve A.B.	10	9	1	8,67	87	▲ 6,06	▲ 6,01	▲ 5,65
İngilizce	10	3	5	1,33	13	▼ 1,42	▼ 3,05	▼ 3,18
Matematik	20	3	3	2,00	10	▲ 1,42	▼ 3,06	▼ 3,28
Fen	20	13	5	11,33	57	▲ 4,87	▲ 7,24	▲ 6,06
<b>Toplam:</b>	<b>90</b>	<b>47</b>	<b>23</b>	<b>39,33</b>	<b>44</b>	<b>▲ 22,46</b>	<b>▲ 30,00</b>	<b>▲ 28,97</b>

Soru No	1 2 3 4 5 6 7 8 9 0 1 2 3 4 5 6 7 8 9 0
Sözel (TÜR)	DbCDACCABBABcbBCacAb
Cevap Anh.	B DDCDACCABBABDCBCCBAD
Sözel (TAR)	babACDDB
Cevap Anh.	B DDAACDDBBC
Sözel (DİN)	BCACDAaABA
Cevap Anh.	B BCACDADABA
Sözel (İNG)	aa abBaa A
Cevap Anh.	B DBCDABACCA
Sayısal (MAT)	bd a C C
Cevap Anh.	B CABDCCDC4BDCABBCCBADA
Sayısal (FEN)	BcbCDAADDaC CdBdD AA
Cevap Anh.	B DCCDAADDCCACBBDDAAA

Sözel (TÜR)	S	D	Y	B%
<b>Türkçe</b>				
Bağlamdan yararlanarak bilmediği kelime ve kelime gruplarının anlamını tahmin eder.	1	1	0	100
Metinle ilgili soruları cevaplar.	4	3	1	75
Okudukları ile ilgili çıkarımlarda bulunur.	1	1	0	100
Deyim, atasözü ve özyeşerlerin metne katkısını belirler.	1	1	0	100
Metindeki yardımcı fikirleri belirler.	1	1	0	100
Filimsilerin cümledeki işlevlerini kavrar.	3	2	1	67
Metnin ana fikrini/ana duygusunu belirler.	1	1	0	100
Görsellerle ilgili soruları cevaplar.	1	1	0	100
Grafik, tablo ve çizelgeyle sunulan bilgileri yorumlar.	2	0	2	0
Noktalamaya işaretlerine dikkat ederek sesli ve sessiz okur.	1	0	1	0
Metin türlerini ayırt eder.	1	0	1	0
Bir işi işlem basamaklarına göre yazar.	1	1	0	100
Yazdıklarını düzenler.	1	1	0	100
Medya metinlerini analiz eder.	1	1	0	100

Sözel (TAR)	S	D	Y	B%
<b>Tarih</b>				
Avrupa'daki gelişmelerin yansımaları bağlamında Osmanlı Devleti'nin yirminci yüzyılın başlarındaki siyasi ve sosyal	4	1	2	25
Mustafa Kemal'in çocukluk ve öğrenim hayatından hareketle onun kişilik özelliklerinin oluşumu hakkında çıkarımlar	2	2	0	100
Gençlik döneminde Mustafa Kemal'in fikir hayatını etkileyen önemli kişileri ve olayları kavrar.	1	1	0	100
Mustafa Kemal'in askerlik hayatı ile ilgili olayları ve olguları onun kişilik özellikleri ile ilişkilendirir.	3	1	1	33

Sözel (DİN)	S	D	Y	B%
<b>Din K.ve A.B.</b>				
Kader İnancı	4	4	0	100
Kaza ve kader ile ilgili kavramları analiz eder.	4	4	0	100
İnsanın ilmi, iradesi, sorumluluğu ile kader arasında ilişki kurar.	2	1	1	50

Sözel (İNG)	S	D	Y	B%
<b>İngilizce</b>				
Students will be able to understand short and simple invitation letters, cards and e-mails.	2	0	1	0
Students will be able to interact with reasonable ease in structured situations and short conversations involving ac	3	1	1	33
Students will be able to understand short and simple texts about friendship.	4	1	3	25
Students will be able to write a short and simple letter apologizing and giving reasons for not attending a party in r	1	1	0	100

Sayısal (MAT)	S	D	Y	B%
<b>Matematik</b>				
Verilen pozitif tam sayıların pozitif tam sayı çarpanlarını bulur, pozitif tam sayıların pozitif tam sayı çarpanlarını üslü	2	0	1	0
İki doğal sayının en büyük ortak bölenini (EBOB) ve en küçük ortak katını (EKOK) hesaplar, ilgili problemleri çözer.	2	0	0	0
Tam sayıların, tam sayı kuvvetlerini hesaplar.	2	0	0	0
Verilen iki doğal sayının aralarında asal olup olmadığını belirler.	2	1	0	50
Üslü ifadelerle ilgili temel kuralları anlar, birbirine denk ifadeler oluşturur.	2	0	0	0
Sayıların ondalık gösterimlerini 10'un tam sayı kuvvetlerini kullanarak çözümler.	2	1	0	50
Verilen bir sayıyı 10'un farklı tam sayı kuvvetlerini kullanarak ifade eder.	2	0	0	0
Çok büyük ve çok küçük sayıları bilimsel gösterimle ifade eder ve karşılaştırır.	2	0	2	0
Tam kare pozitif tam sayılarla bu sayıların karekökleri arasındaki ilişkiyi belirler.	2	0	0	0
Tam kare olmayan kareköklü bir sayının hangi iki doğal sayı arasında olduğunu belirler.	2	0	0	0

Sayısal (FEN)	S	D	Y	B%
<b>Fen</b>				
Mevsimlerin oluşumuna yönelik tahminlerde bulunur.	11	7	2	64
DNA'nın kendini nasıl eşlediğini ifade eder.	2	1	1	50
İklim ve hava olayları arasındaki farkı açıklar.	3	2	1	67
DNA'nın yapısını model üzerinde gösterir.	3	2	1	67
Nükleotid, gen, DNA ve kromozom kavramlarını açıklayarak bu kavramlar arasında ilişki kurar.	1	1	0	100

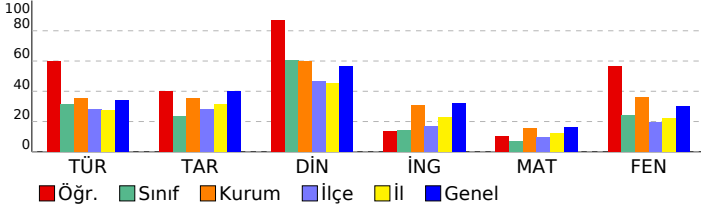



SINAV SONUÇ BELGESİ										8.SINIF MOZAIK TÜRKİYE GENELİ DENEME SINAVI 1									
ADANA / YÜREĞİR / KAZIM KARABEKİR ORTAOKULU										DERSLERE GÖRE BAŞARI ANALİZİ									
Öğrenci					Numara		Sınıf												
DİLARA DAĞ					623		8A												
Puan Türü	Puan	Genel Ort.	Dereceler					Genel											
			Snf	Kurum	İlçe	İl	Genel												
LGS	▼ 274,000	285,460	6	42	185	1057	23385												
	Puanı Hesaplanan:		84	592	2773	45702													
Katılımlar:		16	84	592	2776	45710													
Ders	Soru	Doğru	Yanlış	Net	Başarı %	Sınıf Ort.	Kurum Ort.	Genel Ort.											
Türkçe	20	14	6	12,00	60	▲ 6,33	▲ 7,11	▲ 6,82											
Tarih	10	7	3	6,00	60	▲ 2,35	▲ 3,53	▲ 3,99											
Din K.ve A.B.	10	9	0	9,00	90	▲ 6,06	▲ 6,01	▲ 5,65											
İngilizce	10	1	3	0,00	0	▼ 1,42	▼ 3,05	▼ 3,18											
Matematik	20	1	3	0,00	0	▼ 1,42	▼ 3,06	▼ 3,28											
Fen	20	3	9	0,00	0	▼ 4,87	▼ 7,24	▼ 6,06											
Toplam:		90	35	24	27,00	30	▲ 22,46	▼ 30,00	▼ 28,97										
Soru No	12345678901234567890																		
Sözel (TÜR)	cBBcBDaBCBaADDbCaACC																		
Cevap Anh.	ABBABDCBCBBADDDCDACC																		
Sözel (TAR)	dACDDBaCbD																		
Cevap Anh.	AACDDBBCDD																		
Sözel (DİN)	AC ADABABC																		
Cevap Anh.	ACDADABABC																		
Sözel (İNG)	d c Dc																		
Cevap Anh.	CDABACCADB																		
Sayısal (MAT)	a c b																		
Cevap Anh.	DC4BDCABBCBADACABDCC																		
Sayısal (FEN)	ccD abd c cdbDA																		
Cevap Anh.	ADDDCACBBBDAAABDCCDA																		

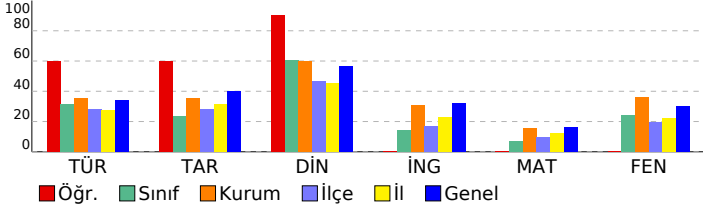

Sözel (TÜR)	S	D	Y	B%
<b>Türkçe</b>				
Bağlamdan yararlanarak bilmediği kelime ve kelime gruplarının anlamını tahmin eder.	1	0	1	0
Metnin ilgili soruları cevaplar.	4	4	0	100
Okudukları ile ilgili çıkarımlarda bulunur.	1	1	0	100
Deyim, atasözü ve özdeyişlerin metne katkısını belirler.	1	0	1	0
Metindeki yardımcı fikirleri belirler.	1	1	0	100
Filimsilerin cümledeki işlevlerini kavrar.	3	1	2	33
Metnin ana fikrini/ana duygusunu belirler.	1	1	0	100
Görsellerle ilgili soruları cevaplar.	1	1	0	100
Grafik, tablo ve çizelgeyle sunulan bilgileri yorumlar.	2	1	1	50
Noktalamaya işaretlerine dikkat ederek sesli ve sessiz okur.	1	1	0	100
Metin türlerini ayırt eder.	1	0	1	0
Bir işi işlem basamaklarına göre yazar.	1	1	0	100
Yazdıklarını düzenler.	1	1	0	100
Medya metinlerini analiz eder.	1	1	0	100
<b>Sözel (TAR)</b>				
<b>Tarih</b>				
Avrupa'daki gelişmelerin yansımaları bağlamında Osmanlı Devleti'nin yirminci yüzyılın başlarındaki siyasi ve sosyal	4	2	2	50
Mustafa Kemal'in çocukluk ve öğrenim hayatından hareketle onun kişilik özelliklerinin oluşumu hakkında çıkarımlar	2	2	0	100
Gençlik döneminde Mustafa Kemal'in fikir hayatını etkileyen önemli kişileri ve olayları kavrar.	1	1	0	100
Mustafa Kemal'in askerlik hayatı ile ilgili olayları ve olguları onun kişilik özellikleri ile ilişkilendirir.	3	2	1	67
<b>Sözel (DİN)</b>				
<b>Din K.ve A.B.</b>				
Kader İnancı	4	3	0	75
Kaza ve kader ile ilgili kavramları analiz eder.	4	4	0	100
İnsanın ilmi, iradesi, sorumluluğu ile kader arasında ilişki kurar.	2	2	0	100
<b>Sözel (İNG)</b>				
<b>İngilizce</b>				
Students will be able to understand short and simple invitation letters, cards and e-mails.	2	0	2	0
Students will be able to interact with reasonable ease in structured situations and short conversations involving ac	3	0	0	0
Students will be able to understand short and simple texts about friendship.	4	1	1	25
Students will be able to write a short and simple letter apologizing and giving reasons for not attending a party in r	1	0	0	0
<b>Sayısal (MAT)</b>				
<b>Matematik</b>				
Verilen pozitif tam sayıların pozitif tam sayı çarpanlarını bulur, pozitif tam sayıların pozitif tam sayı çarpanlarını üslü	2	0	1	0
İki doğal sayının en büyük ortak bölenini (EBOB) ve en küçük ortak katını (EKOK) hesaplar, ilgili problemleri çözer.	2	0	0	0
Tam sayıların, tam sayı kuvvetlerini hesaplar.	2	0	0	0
Verilen iki doğal sayının aralarında asal olup olmadığını belirler.	2	0	0	0
Üslü ifadelerle ilgili temel kuralları anlar, birbirine denk ifadeler oluşturur.	2	0	1	0
Sayıların ondalık gösterimlerini 10'un tam sayı kuvvetlerini kullanarak çözümler.	2	0	0	0
Verilen bir sayıyı 10'un farklı tam sayı kuvvetlerini kullanarak ifade eder.	2	0	1	0
Çok büyük ve çok küçük sayıları bilimsel gösterimle ifade eder ve karşılaştırır.	2	0	0	0
Tam kare pozitif tam sayılarla bu sayıların karekökleri arasındaki ilişkiyi belirler.	2	0	0	0
Tam kare olmayan kareköklü bir sayının hangi iki doğal sayı arasında olduğunu belirler.	2	0	0	0
<b>Sayısal (FEN)</b>				
<b>Fen</b>				
Mevsimlerin oluşumuna yönelik tahminlerde bulunur.	11	0	4	0
DNA'nın kendini nasıl eşlediğini ifade eder.	2	1	1	50
İklim ve hava olayları arasındaki farkı açıklar.	3	1	2	33
DNA'nın yapısını model üzerinde gösterir.	3	1	1	33
Nükleotid, gen, DNA ve kromozom kavramlarını açıklayarak bu kavramlar arasında ilişki kurar.	1	0	1	0

# SINAV SONUÇ BELGESİ

## 8.SINIF MOZAIK TÜRKİYE GENELİ DENEME SINAVI 1

ADANA / YÜREĞİR / KAZIM KARABEKİR ORTAOKULU

Öğrenci Numara Sınıf  
DOĞUKAN TOYGUN 616 8A

Puan Türü	Puan	Genel Ort.	Dereceler				
			Snf	Kurum	İlçe	İl	Genel
LGS	▼ 247,315	285,460	10	58	292	1638	30014
Puanı Hesaplanan:			84	592	2773	45702	
Katılımlar:			16	84	592	2776	45710

Ders	Soru	Doğru	Yanlış	Net	Başarı %	Sınıf Ort.	Kurum Ort.	Genel Ort.
Türkçe	20	9	10	5,67	28	▼ 6,33	▼ 7,11	▼ 6,82
Tarih	10	7	3	6,00	60	▲ 2,35	▲ 3,53	▲ 3,99
Din K.ve A.B.	10	8	2	7,33	73	▲ 6,06	▲ 6,01	▲ 5,65
İngilizce	10	3	4	1,67	17	▲ 1,42	▼ 3,05	▼ 3,18
Matematik	20	3	6	1,00	5	▼ 1,42	▼ 3,06	▼ 3,28
Fen	20	2	8	-0,67	-3	▼ 4,87	▼ 7,24	▼ 6,06
Toplam:	90	32	33	21,00	23	▼ 22,46	▼ 30,00	▼ 28,97

Soru No	12345678901234567890
Sözel (TÜR)	ABBcaa BCBCdaaDdadCC
Cevap Anh.	ABBABDCBCBBADDDCDACC
Sözel (TAR)	dACDDBaCbD
Cevap Anh.	AACDDBBCCDD
Sözel (DİN)	AdDADABaCC
Cevap Anh.	ACDADABABC
Sözel (İNG)	C bd db DB
Cevap Anh.	CDABACCADB
Sayısal (MAT)	DbBacd d B a
Cevap Anh.	DC4BDCABBCBADACABDCC
Sayısal (FEN)	bbcaCcbBaa
Cevap Anh.	ADDDCACBBDAABDCCDA

### DERSLERE GÖRE BAŞARI ANALİZİ

#### Sözel (TÜR)

Soru	S	D	Y	B%
Türkçe	1	1	0	100
Bağlamdan yararlanarak bilmediği kelime ve kelime gruplarının anlamını tahmin eder.	4	2	2	50
Metnin ilgili soruları cevaplar.	1	1	0	100
Okudukları ile ilgili çıkarımlarda bulunur.	1	0	1	0
Deyim, atasözü ve özdeyişlerin metne katkısını belirler.	1	0	1	0
Metindeki yardımcı fikirleri belirler.	3	0	2	0
Filimsilerin cümledeki işlevlerini kavrar.	1	1	0	100
Metnin ana fikrini/ana duygusunu belirler.	1	1	0	100
Görsellerle ilgili soruları cevaplar.	2	1	1	50
Grafik, tablo ve çizelgeyle sunulan bilgileri yorumlar.	1	0	1	0
Noktalamaya işaretlerine dikkat ederek sesli ve sessiz okur.	1	1	0	100
Metin türlerini ayırt eder.	1	1	0	100
Bir işi işlem basamaklarına göre yazar.	1	0	1	0
Yazdıklarını düzenler.	1	0	1	0
Medya metinlerini analiz eder.	1	1	0	100

#### Sözel (TAR)

Soru	S	D	Y	B%
Tarih	2	2	0	100
Avrupa'daki gelişmelerin yansımaları bağlamında Osmanlı Devleti'nin yirminci yüzyılın başlarındaki siyasi ve sosyal	2	2	0	100
Mustafa Kemal'in çocukluk ve öğrenim hayatından hareketle onun kişilik özelliklerinin oluşumu hakkında çıkarımlar	1	1	0	100
Gençlik döneminde Mustafa Kemal'in fikir hayatını etkileyen önemli kişileri ve olayları kavrar.	3	2	1	67
Mustafa Kemal'in askerlik hayatı ile ilgili olayları ve olguları onun kişilik özellikleri ile ilişkilendirir.	2	2	0	100

#### Sözel (DİN)

Soru	S	D	Y	B%
Din K.ve A.B.	4	2	2	50
Kader İnancı	4	4	0	100
Kaza ve kader ile ilgili kavramları analiz eder.	2	2	0	100
İnsanın ilmi, iradesi, sorumluluğu ile kader arasında ilişki kurar.	2	2	0	100

#### Sözel (İNG)

Soru	S	D	Y	B%
İngilizce	2	2	0	100
Students will be able to understand short and simple invitation letters, cards and e-mails.	3	0	1	0
Students will be able to interact with reasonable ease in structured situations and short conversations involving ac	4	1	3	25
Students will be able to understand short and simple texts about friendship.	1	0	0	0
Students will be able to write a short and simple letter apologizing and giving reasons for not attending a party in r	2	0	0	0

#### Sayısal (MAT)

Soru	S	D	Y	B%
Matematik	2	1	1	50
Verilen pozitif tam sayıların pozitif tam sayı çarpanlarını bulur, pozitif tam sayıların pozitif tam sayı çarpanlarını üslü	2	1	1	50
İki doğal sayının en büyük ortak bölenini (EBOB) ve en küçük ortak katını (EKOK) hesaplar, ilgili problemleri çözer.	2	0	1	0
Tam sayıların, tam sayı kuvvetlerini hesaplar.	2	0	2	0
Verilen iki doğal sayının aralarında asal olup olmadığını belirler.	2	0	0	0
Üslü ifadelerle ilgili temel kuralları anlar, birbirine denk ifadeler oluşturur.	2	0	0	0
Sayıların ondalık gösterimlerini 10'un tam sayı kuvvetlerini kullanarak çözümler.	2	0	0	0
Verilen bir sayıyı 10'un farklı tam sayı kuvvetlerini kullanarak ifade eder.	2	0	0	0
Çok büyük ve çok küçük sayıları bilimsel gösterimle ifade eder ve karşılaştırır.	2	0	0	0
Tam kare pozitif tam sayılarla bu sayıların karekökleri arasındaki ilişkiyi belirler.	2	1	0	50
Tam kare olmayan kareköklü bir sayının hangi iki doğal sayı arasında olduğunu belirler.	2	0	1	0

#### Sayısal (FEN)

Soru	S	D	Y	B%
Fen	11	2	6	18
Mevsimlerin oluşumuna yönelik tahminlerde bulunur.	2	0	1	0
DNA'nın kendini nasıl eşlediğini ifade eder.	3	0	1	0
İklim ve hava olayları arasındaki farkı açıklar.	3	0	0	0
DNA'nın yapısını model üzerinde gösterir.	1	0	0	0
Nükleotid, gen, DNA ve kromozom kavramlarını açıklayarak bu kavramlar arasında ilişki kurar.	1	0	0	0

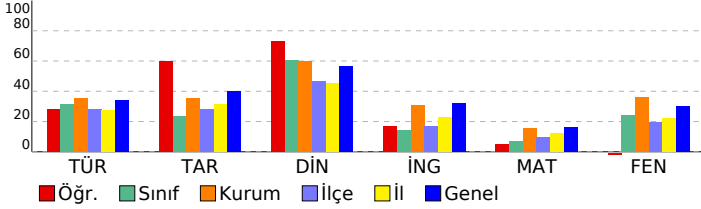

# SINAV SONUÇ BELGESİ

## 8.SINIF MOZAIK TÜRKİYE GENELİ DENEME SINAVI 1

ADANA / YÜREĞİR / KAZIM KARABEKİR ORTAOKULU

Öğrenci: DUYGU ŞERİFE GÖ\*LP

Numara: 665

Sınıf: 8A

Puan Türü	Puan	Genel Ort.	Dereceler				
			Snf	Kurum	İlçe	İl	Genel
LGS	▼ 283,053	285,460	5	40	153	875	21151
Puanı Hesaplanan:			84	592	2773	45702	
Katılımlar:			16	84	592	2776	45710

Ders	Soru	Doğru	Yanlış	Net	Başarı %	Sınıf Ort.	Kurum Ort.	Genel Ort.
Türkçe	20	11	9	8,00	40	▲ 6,33	▲ 7,11	▲ 6,82
Tarih	10	2	8	-0,67	-7	▼ 2,35	▼ 3,53	▼ 3,99
Din K.ve A.B.	10	7	3	6,00	60	▼ 6,06	▼ 6,01	▲ 5,65
İngilizce	10	6	4	4,67	47	▲ 1,42	▲ 3,05	▲ 3,18
Matematik	20	4	2	3,33	17	▲ 1,42	▲ 3,06	▲ 3,28
Fen	20	9	11	5,33	27	▲ 4,87	▼ 7,24	▼ 6,06
Toplam:	90	39	37	26,67	30	▲ 22,46	▼ 30,00	▼ 28,97

Soru No	12345678901234567890
Sözel (TÜR)	abCDcCCbBdABDaBCdcAa
Cevap Anh.	B DDCDACCABBABDCBCBBAD
Sözel (TAR)	DcAcbaCCcd
Cevap Anh.	B DDAACDDBBC
Sözel (DİN)	BCddbADABA
Cevap Anh.	B BCACDADABA
Sözel (İNG)	DaCaABAddA
Cevap Anh.	B DBCDABACCA
Sayısal (MAT)	b c C C B
Cevap Anh.	B CABDCCDC4BDCABBBCBADA
Sayısal (FEN)	acCCdAdBcCbadaDAbA
Cevap Anh.	B BDCCDAADDCCACBBBDAAA

### DERSLERE GÖRE BAŞARI ANALİZİ

#### Sözel (TÜR)

Türkçe	S	D	Y	B%
Bağlamdan yararlanarak bilmediği kelime ve kelime gruplarının anlamını tahmin eder.	1	0	1	0
Metinle ilgili soruları cevaplar.	4	3	1	75
Okudukları ile ilgili çıkarımlarda bulunur.	1	0	1	0
Deyim, atasözü ve özdeyişlerin metne katkısını belirler.	1	1	0	100
Metindeki yardımcı fikirleri belirler.	1	1	0	100
Filimsilerin cümledeki işlevlerini kavrar.	3	2	1	67
Metnin ana fikrini/ana duygusunu belirler.	1	1	0	100
Görsellerle ilgili soruları cevaplar.	1	1	0	100
Grafik, tablo ve çizelgeyle sunulan bilgileri yorumlar.	2	0	2	0
Noktalamaya işaretlerine dikkat ederek sesli ve sessiz okur.	1	0	1	0
Metin türlerini ayırt eder.	1	0	1	0
Bir işi işlem basamaklarına göre yazar.	1	1	0	100
Yazdıklarını düzenler.	1	0	1	0
Medya metinlerini analiz eder.	1	1	0	100

#### Sözel (TAR)

Tarih	S	D	Y	B%
Avrupa'daki gelişmelerin yansımaları bağlamında Osmanlı Devleti'nin yirminci yüzyılın başlarındaki siyasi ve sosyal	4	1	3	25
Mustafa Kemal'in çocukluk ve öğrenim hayatından hareketle onun kişilik özelliklerinin oluşumu hakkında çıkarımlar	2	0	2	0
Gençlik döneminde Mustafa Kemal'in fikir hayatını etkileyen önemli kişileri ve olayları kavrar.	1	0	1	0
Mustafa Kemal'in askerlik hayatı ile ilgili olayları ve olguları onun kişilik özellikleri ile ilişkilendirir.	3	1	2	33

#### Sözel (DİN)

Din K.ve A.B.	S	D	Y	B%
Kader İnancı	4	1	3	25
Kaza ve kader ile ilgili kavramları analiz eder.	4	4	0	100
İnsanın ilmi, iradesi, sorumluluğu ile kader arasında ilişki kurar.	2	2	0	100

#### Sözel (İNG)

İngilizce	S	D	Y	B%
Students will be able to understand short and simple invitation letters, cards and e-mails.	2	1	1	50
Students will be able to interact with reasonable ease in structured situations and short conversations involving ac	3	1	2	33
Students will be able to understand short and simple texts about friendship.	4	3	1	75
Students will be able to write a short and simple letter apologizing and giving reasons for not attending a party in r	1	1	0	100

#### Sayısal (MAT)

Matematik	S	D	Y	B%
Verilen pozitif tam sayıların pozitif tam sayı çarpanlarını bulur, pozitif tam sayıların pozitif tam sayı çarpanlarını üslü	2	1	0	50
İki doğal sayının en büyük ortak bölenini (EBOB) ve en küçük ortak katını (EKOK) hesaplar, ilgili problemleri çözer.	2	0	0	0
Tam sayıların, tam sayı kuvvetlerini hesaplar.	2	1	0	50
Verilen iki doğal sayının aralarında asal olup olmadığını belirler.	2	0	0	0
Üslü ifadelerle ilgili temel kuralları anlar, birbirine denk ifadeler oluşturur.	2	0	0	0
Sayıların ondalık gösterimlerini 10'un tam sayı kuvvetlerini kullanarak çözümler.	2	0	0	0
Verilen bir sayıyı 10'un farklı tam sayı kuvvetlerini kullanarak ifade eder.	2	0	0	0
Çok büyük ve çok küçük sayıları bilimsel gösterimle ifade eder ve karşılaştırır.	2	0	1	0
Tam kare pozitif tam sayılarla bu sayıların karekökleri arasındaki ilişkiyi belirler.	2	0	1	0
Tam kare olmayan kareköklü bir sayının hangi iki doğal sayı arasında olduğunu belirler.	2	1	0	50

#### Sayısal (FEN)

Fen	S	D	Y	B%
Mevsimlerin oluşumuna yönelik tahminlerde bulunur.	11	5	6	45
DNA'nın kendini nasıl eşlediğini ifade eder.	2	1	1	50
İklim ve hava olayları arasındaki farkı açıklar.	3	2	1	67
DNA'nın yapısını model üzerinde gösterir.	3	0	3	0
Nükleotid, gen, DNA ve kromozom kavramlarını açıklayarak bu kavramlar arasında ilişki kurar.	1	1	0	100

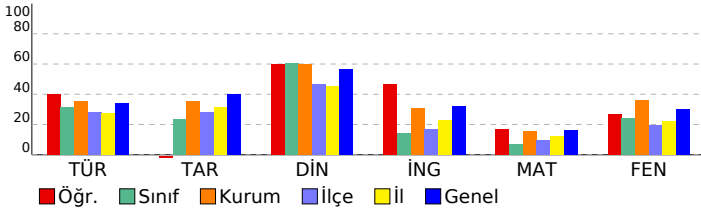

# SINAV SONUÇ BELGESİ

## 8.SINIF MOZAIK TÜRKİYE GENELİ DENEME SINAVI 1

ADANA / YÜREĞİR / KAZIM KARABEKİR ORTAOKULU

Öğrenci Numara Sınıf  
EMİNE GÜRBÜZ 622 8A

Puan Türü	Puan	Genel Ort.	Dereceler				
			Snf	Kurum	İlçe	İl	Genel
LGS	▲ 309,466	285,460	3	33	106	469	15485
Puanı Hesaplanan:			84	592	2773	45702	
Katılımlar:			16	84	592	2776	45710

Ders	Soru	Doğru	Yanlış	Net	Başarı %	Sınıf Ort.	Kurum Ort.	Genel Ort.
Türkçe	20	11	9	8,00	40	▲ 6,33	▲ 7,11	▲ 6,82
Tarih	10	5	5	3,33	33	▲ 2,35	▼ 3,53	▼ 3,99
Din K.ve A.B.	10	7	3	6,00	60	▼ 6,06	▼ 6,01	▲ 5,65
İngilizce	10	7	3	6,00	60	▲ 1,42	▲ 3,05	▲ 3,18
Matematik	20	3	2	2,33	12	▲ 1,42	▼ 3,06	▼ 3,28
Fen	20	13	7	10,67	53	▲ 4,87	▲ 7,24	▲ 6,06
Toplam:	90	46	29	36,33	40	▲ 22,46	▲ 30,00	▲ 28,97

Soru No	12345678901234567890
Sözel (TÜR)	DDCcCCABAcBaCBaBcda
Cevap Anh.	B DDCDACCABBABDCBCCBAD
Sözel (TAR)	abAAbDaBBd
Cevap Anh.	B DDAACDDBBC
Sözel (DİN)	BCdCbAcABA
Cevap Anh.	B BCACDADABA
Sözel (İNG)	DBCacBAaCA
Cevap Anh.	B DBCDABACCA
Sayısal (MAT)	c B C c
Cevap Anh.	B CABDCCDC4BDCABB CBADA
Sayısal (FEN)	BcCCDAdDDDCbCcBaDAdc
Cevap Anh.	B BDCCDAADDCCACBBBDAAA

### DERSLERE GÖRE BAŞARI ANALİZİ

#### Sözel (TÜR)

Türkçe	S	D	Y	B%
Bağlamdan yararlanarak bilmediği kelime ve kelime gruplarının anlamını tahmin eder.	1	1	0	100
Metinle ilgili soruları cevaplar.	4	3	1	75
Okudukları ile ilgili çıkarımlarda bulunur.	1	0	1	0
Deyim, atasözü ve özdeyişlerin metne katkısını belirler.	1	0	1	0
Metindeki yardımcı fikirleri belirler.	1	1	0	100
Filimsilerin cümledeki işlevlerini kavrar.	3	1	2	33
Metnin ana fikrini/ana duygusunu belirler.	1	1	0	100
Görsellerle ilgili soruları cevaplar.	1	0	1	0
Grafik, tablo ve çizelgeyle sunulan bilgileri yorumlar.	2	1	1	50
Noktalama işaretlerine dikkat ederek sesli ve sessiz okur.	1	0	1	0
Metin türlerini ayırt eder.	1	1	0	100
Bir işi işlem basamaklarına göre yazar.	1	1	0	100
Yazdıklarını düzenler.	1	0	1	0
Medya metinlerini analiz eder.	1	1	0	100

#### Sözel (TAR)

Tarih	S	D	Y	B%
Avrupa'daki gelişmelerin yansımaları bağlamında Osmanlı Devleti'nin yirminci yüzyılın başlarındaki siyasi ve sosyal	4	3	1	75
Mustafa Kemal'in çocukluk ve öğrenim hayatından hareketle onun kişilik özelliklerinin oluşumu hakkında çıkarımlar	2	1	1	50
Gençlik döneminde Mustafa Kemal'in fikir hayatını etkileyen önemli kişileri ve olayları kavrar.	1	0	1	0
Mustafa Kemal'in askerlik hayatı ile ilgili olayları ve olguları onun kişilik özellikleri ile ilişkilendirir.	3	1	2	33

#### Sözel (DİN)

Din K.ve A.B.	S	D	Y	B%
Kader İnancı	4	2	2	50
Kaza ve kader ile ilgili kavramları analiz eder.	4	4	0	100
İnsanın ilmi, iradesi, sorumluluğu ile kader arasında ilişki kurar.	2	1	1	50

#### Sözel (İNG)

İngilizce	S	D	Y	B%
Students will be able to understand short and simple invitation letters, cards and e-mails.	2	2	0	100
Students will be able to interact with reasonable ease in structured situations and short conversations involving ac	3	2	1	67
Students will be able to understand short and simple texts about friendship.	4	2	2	50
Students will be able to write a short and simple letter apologizing and giving reasons for not attending a party in r	1	1	0	100

#### Sayısal (MAT)

Matematik	S	D	Y	B%
Verilen pozitif tam sayıların pozitif tam sayı çarpanlarını bulur, pozitif tam sayıların pozitif tam sayı çarpanlarını üslü	2	0	0	0
İki doğal sayının en büyük ortak bölenini (EBOB) ve en küçük ortak katını (EKOK) hesaplar, ilgili problemleri çözer.	2	0	0	0
Tam sayıların, tam sayı kuvvetlerini hesaplar.	2	0	1	0
Verilen iki doğal sayının aralarında asal olup olmadığını belirler.	2	1	0	50
Üslü ifadelerle ilgili temel kuralları anlar, birbirine denk ifadeler oluşturur.	2	0	0	0
Sayıların ondalık gösterimlerini 10'un tam sayı kuvvetlerini kullanarak çözümler.	2	1	1	50
Verilen bir sayıyı 10'un farklı tam sayı kuvvetlerini kullanarak ifade eder.	2	0	0	0
Çok büyük ve çok küçük sayıları bilimsel gösterimle ifade eder ve karşılaştırır.	2	0	0	0
Tam kare pozitif tam sayılarla bu sayıların karekökleri arasındaki ilişkiyi belirler.	2	0	0	0
Tam kare olmayan kareköklü bir sayının hangi iki doğal sayı arasında olduğunu belirler.	2	0	0	0

#### Sayısal (FEN)

Fen	S	D	Y	B%
Mevsimlerin oluşumuna yönelik tahminlerde bulunur.	11	7	4	64
DNA'nın kendini nasıl eşlediğini ifade eder.	2	2	0	100
İklim ve hava olayları arasındaki farkı açıklar.	3	1	2	33
DNA'nın yapısını model üzerinde gösterir.	3	2	1	67
Nükleotid, gen, DNA ve kromozom kavramlarını açıklayarak bu kavramlar arasında ilişki kurar.	1	1	0	100

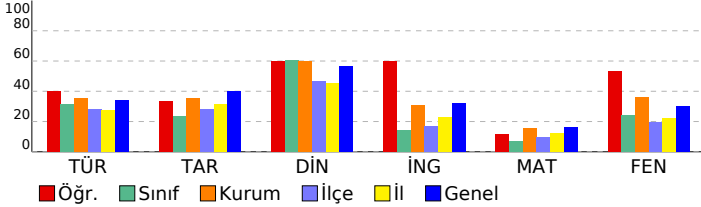

SINAV SONUÇ BELGESİ										8.SINIF MOZAIK TÜRKİYE GENELİ DENEME SINAVI 1									
ADANA / YÜREĞİR / KAZIM KARABEKİR ORTAOKULU										DERSLERE GÖRE BAŞARI ANALİZİ									
Öğrenci					Numara		Sınıf												
ERDAL HÜSYİN PARMAK					654		8A												
Puan Türü	Puan	Genel Ort.	Dereceler					Genel											
			Snf	Kurum	İlçe	İl	Genel												
LGS	▼ 246,062	285,460	11	59	298	1663	30343												
Puanı Hesaplanan:			84	592	2773	45702													
Katılımlar:			16	84	592	2776	45710												
Ders	Soru	Doğru	Yanlış	Net	Başarı %	Sınıf Ort.	Kurum Ort.	Genel Ort.											
Türkçe	20	5	14	0,33	2	▼ 6,33	▼ 7,11	▼ 6,82											
Tarih	10	4	5	2,33	23	▼ 2,35	▼ 3,53	▼ 3,99											
Din K.ve A.B.	10	6	3	5,00	50	▼ 6,06	▼ 6,01	▼ 5,65											
İngilizce	10	2	5	0,33	3	▼ 1,42	▼ 3,05	▼ 3,18											
Matematik	20	2	1	1,67	8	▲ 1,42	▼ 3,06	▼ 3,28											
Fen	20	10	9	7,00	35	▲ 4,87	▼ 7,24	▲ 6,06											
Toplam:		90	29	37	16,67	19	▼ 22,46	▼ 30,00	▼ 28,97										
Soru No	12345678901234567890																		
Sözel (TÜR)	bBcbdcCaCc bbDaacdbC																		
Cevap Anh.	ABBABDCBCBBADDDCDACC																		
Sözel (TAR)	AAaDDcaDb																		
Cevap Anh.	AACDDBBCDD																		
Sözel (DİN)	ACbAcA bBC																		
Cevap Anh.	ACDADABABC																		
Sözel (İNG)	b acad DB																		
Cevap Anh.	CDABACCADB																		
Sayısal (MAT)	C B d																		
Cevap Anh.	DC4BDCABBCBADACABDCC																		
Sayısal (FEN)	AabDC CBBdDccABcbbDc																		
Cevap Anh.	ADDDCACBBBDAABDCCDA																		

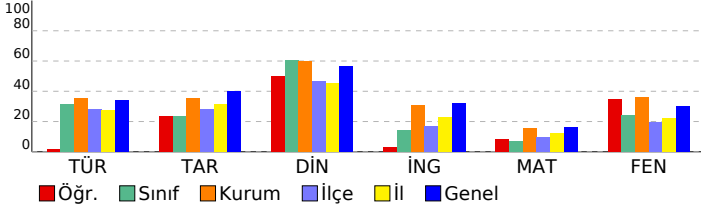

Sözel (TÜR)	S	D	Y	B%
Türkçe				
Bağlamdan yararlanarak bilmediği kelime ve kelime gruplarının anlamını tahmin eder.	1	0	1	0
Metinle ilgili soruları cevaplar.	4	2	2	50
Okudukları ile ilgili çıkarımlarda bulunur.	1	0	1	0
Deyim, atasözü ve özyeşerlerin metne katkısını belirler.	1	0	1	0
Metindeki yardımcı fikirleri belirler.	1	0	1	0
Filimsilerin cümledeki işlevlerini kavrar.	3	1	2	33
Metnin ana fikrini/ana duygusunu belirler.	1	0	1	0
Görsellerle ilgili soruları cevaplar.	1	1	0	100
Grafik, tablo ve çizelgeyle sunulan bilgileri yorumlar.	2	0	1	0
Noktalamaya işaretlerine dikkat ederek sesli ve sessiz okur.	1	0	1	0
Metin türlerini ayırt eder.	1	0	1	0
Bir işi işlem basamaklarına göre yazar.	1	0	1	0
Yazdıklarını düzenler.	1	0	1	0
Medya metinlerini analiz eder.	1	1	0	100

Sözel (TAR)	S	D	Y	B%
Tarih				
Avrupa'daki gelişmelerin yansımaları bağlamında Osmanlı Devleti'nin yirminci yüzyılın başlarındaki siyasi ve sosyal	4	2	1	50
Mustafa Kemal'in çocukluk ve öğrenim hayatından hareketle onun kişilik özelliklerinin oluşumu hakkında çıkarımlar	2	2	0	100
Gençlik döneminde Mustafa Kemal'in fikir hayatını etkileyen önemli kişileri ve olayları kavrar.	1	0	1	0
Mustafa Kemal'in askerlik hayatı ile ilgili olayları ve olguları onun kişilik özellikleri ile ilişkilendirir.	3	0	3	0

Sözel (DİN)	S	D	Y	B%
Din K.ve A.B.				
Kader İnancı	4	3	1	75
Kaza ve kader ile ilgili kavramları analiz eder.	4	2	1	50
İnsanın ilmi, iradesi, sorumluluğu ile kader arasında ilişki kurar.	2	1	1	50

Sözel (İNG)	S	D	Y	B%
İngilizce				
Students will be able to understand short and simple invitation letters, cards and e-mails.	2	1	1	50
Students will be able to interact with reasonable ease in structured situations and short conversations involving ac	3	0	1	0
Students will be able to understand short and simple texts about friendship.	4	1	2	25
Students will be able to write a short and simple letter apologizing and giving reasons for not attending a party in r	1	0	1	0

Sayısal (MAT)	S	D	Y	B%
Matematik				
Verilen pozitif tam sayıların pozitif tam sayı çarpanlarını bulur, pozitif tam sayıların pozitif tam sayı çarpanlarını üslü	2	0	0	0
İki doğal sayının en büyük ortak bölenini (EBOB) ve en küçük ortak katını (EKOK) hesaplar, ilgili problemleri çözer.	2	1	0	50
Tam sayıların, tam sayı kuvvetlerini hesaplar.	2	0	0	0
Verilen iki doğal sayının aralarında asal olup olmadığını belirler.	2	1	0	50
Üslü ifadelerle ilgili temel kuralları anlar, birbirine denk ifadeler oluşturur.	2	0	0	0
Sayıların ondalık gösterimlerini 10'un tam sayı kuvvetlerini kullanarak çözümler.	2	0	1	0
Verilen bir sayıyı 10'un farklı tam sayı kuvvetlerini kullanarak ifade eder.	2	0	0	0
Çok büyük ve çok küçük sayıları bilimsel gösterimle ifade eder ve karşılaştırır.	2	0	0	0
Tam kare pozitif tam sayılarla bu sayıların karekökleri arasındaki ilişkiyi belirler.	2	0	0	0
Tam kare olmayan kareköklü bir sayının hangi iki doğal sayı arasında olduğunu belirler.	2	0	0	0

Sayısal (FEN)	S	D	Y	B%
Fen				
Mevsimlerin oluşumuna yönelik tahminlerde bulunur.	11	7	3	64
DNA'nın kendini nasıl eşlediğini ifade eder.	2	0	2	0
İklim ve hava olayları arasındaki farkı açıklar.	3	2	1	67
DNA'nın yapısını model üzerinde gösterir.	3	1	2	33
Nükleotid, gen, DNA ve kromozom kavramlarını açıklayarak bu kavramlar arasında ilişki kurar.	1	0	1	0

<b>SINAV SONUÇ BELGESİ</b>	<b>8.SINIF MOZAIK TÜRKİYE GENELİ DENEME SINAVI 1</b>
ADANA / YÜREĞİR / KAZIM KARABEKİR ORTAOKULU	<b>DERSLERE GÖRE BAŞARI ANALİZİ</b>

Öğrenci	Numara	Sınıf
FUNDA ÖZTÜRK	652	8A

Puan Türü	Puan	Genel Ort.	Dereceler				
			Snf	Kurum	İlçe	İl	Genel
LGS	▼ 235,631	285,460	12	63	346	1889	32989
Puanı Hesaplanan:			84	592	2773	45702	
Katılımlar:			16	84	592	2776	45710

Ders	Soru	Doğru	Yanlış	Net	Başarı %	Sınıf Ort.	Kurum Ort.	Genel Ort.
Türkçe	20	7	13	2,67	13	▼ 6,33	▼ 7,11	▼ 6,82
Tarih	10	2	8	-0,67	-7	▼ 2,35	▼ 3,53	▼ 3,99
Din K.ve A.B.	10	4	5	2,33	23	▼ 6,06	▼ 6,01	▼ 5,65
İngilizce	10	1	9	-2,00	-20	▼ 1,42	▼ 3,05	▼ 3,18
Matematik	20	5	13	0,67	3	▼ 1,42	▼ 3,06	▼ 3,28
Fen	20	9	8	6,33	32	▲ 4,87	▼ 7,24	▲ 6,06
<b>Toplam:</b>	<b>90</b>	<b>28</b>	<b>56</b>	<b>9,33</b>	<b>10</b>	▼ 22,46	▼ 30,00	▼ 28,97

Soru No	12345678901234567890
Sözel (TÜR)	DbCDAdBcCcAabbBdddAc
Cevap Anh.	B DDCDACCABBABDCBCCBAD
Sözel (TAR)	cacbbaDdaC
Cevap Anh.	B DDAACDDBBC
Sözel (DİN)	caACDb Acd
Cevap Anh.	B BCACDADABA
Sözel (İNG)	ccdadcbBcC
Cevap Anh.	B DBCDABACCA
Sayısal (MAT)	Cb DbabCBdadBcda bb
Cevap Anh.	B CABDCCDC4BDCABB CBADA
Sayısal (FEN)	cbCDAAbA C dadBDAaC
Cevap Anh.	B DCCDAADDDCACBBBDAaA

Sözel (TÜR)				
Türkçe	S	D	Y	B%
Bağlamdan yararlanarak bilmediği kelime ve kelime gruplarının anlamını tahmin eder.	1	0	1	0
Metinle ilgili soruları cevaplar.	4	1	3	25
Okudukları ile ilgili çıkarımlarda bulunur.	1	0	1	0
Deyim, atasözü ve özdeyişlerin metne katkısını belirler.	1	1	0	100
Metindeki yardımcı fikirleri belirler.	1	0	1	0
Filimsilerin cümledeki işlevlerini kavrar.	3	2	1	67
Metnin ana fikrini/ana duygusunu belirler.	1	1	0	100
Görsellerle ilgili soruları cevaplar.	1	0	1	0
Grafik, tablo ve çizelgeyle sunulan bilgileri yorumlar.	2	0	2	0
Noktalamaya işaretlerine dikkat ederek sesli ve sessiz okur.	1	0	1	0
Metin türlerini ayırt eder.	1	0	1	0
Bir işi işlem basamaklarına göre yazar.	1	1	0	100
Yazdıklarını düzenler.	1	1	0	100
Medya metinlerini analiz eder.	1	0	1	0

Sözel (TAR)				
Tarih	S	D	Y	B%
Avrupa'daki gelişmelerin yansımaları bağlamında Osmanlı Devleti'nin yirminci yüzyılın başlarındaki siyasi ve sosyal	4	0	4	0
Mustafa Kemal'in çocukluk ve öğrenim hayatından hareketle onun kişilik özelliklerinin oluşumu hakkında çıkarımlar	2	1	1	50
Gençlik döneminde Mustafa Kemal'in fikir hayatını etkileyen önemli kişileri ve olayları kavrar.	1	0	1	0
Mustafa Kemal'in askerlik hayatı ile ilgili olayları ve olguları onun kişilik özellikleri ile ilişkilendirir.	3	1	2	33

Sözel (DİN)				
Din K.ve A.B.	S	D	Y	B%
Kader İnancı	4	3	1	75
Kaza ve kader ile ilgili kavramları analiz eder.	4	1	3	25
İnsanın ilmi, iradesi, sorumluluğu ile kader arasında ilişki kurar.	2	0	1	0

Sözel (İNG)				
İngilizce	S	D	Y	B%
Students will be able to understand short and simple invitation letters, cards and e-mails.	2	0	2	0
Students will be able to interact with reasonable ease in structured situations and short conversations involving ac	3	1	2	33
Students will be able to understand short and simple texts about friendship.	4	0	4	0
Students will be able to write a short and simple letter apologizing and giving reasons for not attending a party in r	1	0	1	0

Sayısal (MAT)				
Matematik	S	D	Y	B%
Verilen pozitif tam sayıların pozitif tam sayı çarpanlarını bulur, pozitif tam sayıların pozitif tam sayı çarpanlarını üslü	2	1	1	50
İki doğal sayının en büyük ortak bölenini (EBOB) ve en küçük ortak katını (EKOK) hesaplar, ilgili problemleri çözer.	2	1	1	50
Tam sayıların, tam sayı kuvvetlerini hesaplar.	2	0	2	0
Verilen iki doğal sayının aralarında asal olup olmadığını belirler.	2	1	1	50
Üslü ifadelerle ilgili temel kuralları anlar, birbirine denk ifadeler oluşturur.	2	0	2	0
Sayıların ondalık gösterimlerini 10'un tam sayı kuvvetlerini kullanarak çözümler.	2	0	1	0
Verilen bir sayıyı 10'un farklı tam sayı kuvvetlerini kullanarak ifade eder.	2	0	2	0
Çok büyük ve çok küçük sayıları bilimsel gösterimle ifade eder ve karşılaştırır.	2	1	1	50
Tam kare pozitif tam sayılarla bu sayıların karekökleri arasındaki ilişkiyi belirler.	2	1	0	50
Tam kare olmayan kareköklü bir sayının hangi iki doğal sayı arasında olduğunu belirler.	2	0	2	0

Sayısal (FEN)				
Fen	S	D	Y	B%
Mevsimlerin oluşumuna yönelik tahminlerde bulunur.	11	5	4	45
DNA'nın kendini nasıl eşlediğini ifade eder.	2	0	2	0
İklim ve hava olayları arasındaki farkı açıklar.	3	2	1	67
DNA'nın yapısını model üzerinde gösterir.	3	1	1	33
Nükleotid, gen, DNA ve kromozom kavramlarını açıklayarak bu kavramlar arasında ilişki kurar.	1	1	0	100

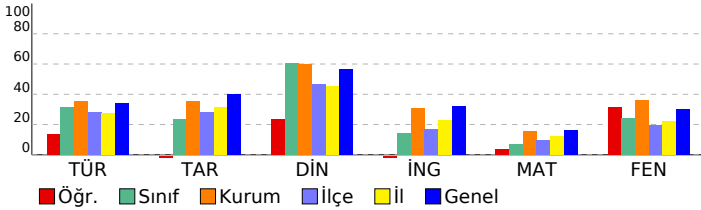

# SINAV SONUÇ BELGESİ

## 8.SINIF MOZAIK TÜRKİYE GENELİ DENEME SINAVI 1

ADANA / YÜREĞİR / KAZIM KARABEKİR ORTAOKULU

Öğrenci Numara Sınıf  
GAZİ ÇİFTÇİ 641 8A

Puan Türü	Puan	Genel Ort.	Dereceler				
			Snf	Kurum	İlçe	İl	Genel
LGS	▼ 252,482	285,460	9	54	276	1517	28667
Puanı Hesaplanan:			84	592	2773	45702	
Katılımlar:			16	84	592	2776	45710

Ders	Soru	Doğru	Yanlış	Net	Başarı %	Sınıf Ort.	Kurum Ort.	Genel Ort.
Türkçe	20	6	10	2,67	13	▼ 6,33	▼ 7,11	▼ 6,82
Tarih	10	5	5	3,33	33	▲ 2,35	▼ 3,53	▼ 3,99
Din K.ve A.B.	10	9	1	8,67	87	▲ 6,06	▲ 6,01	▲ 5,65
İngilizce	10	5	3	4,00	40	▲ 1,42	▲ 3,05	▲ 3,18
Matematik	20	2	1	1,67	8	▲ 1,42	▼ 3,06	▼ 3,28
Fen	20	7	13	2,67	13	▼ 4,87	▼ 7,24	▼ 6,06
Toplam:	90	34	33	23,00	26	▲ 22,46	▼ 30,00	▼ 28,97

Soru No	12345678901234567890
Sözel (TÜR)	DDab CCcBacaa Bđ cb
Cevap Anh.	B DDCDACCABBABDCBCCBAD
Sözel (TAR)	DcAAbDDcad
Cevap Anh.	B DDAACDDBBC
Sözel (DİN)	BCACbADABA
Cevap Anh.	B BCACDADABA
Sözel (İNG)	bBa cACCA
Cevap Anh.	B DBCDABACCA
Sayısal (MAT)	A b
Cevap Anh.	B CABDCCDC4BDCABBCBADA
Sayısal (FEN)	BcdCDcAabceddCaccDdAc
Cevap Anh.	B DCCDAADDDCACCBBDDAAA

### DERSLERE GÖRE BAŞARI ANALİZİ

#### Sözel (TÜR)

Türkçe	S	D	Y	B%
Bağlamdan yararlanarak bilmediği kelime ve kelime gruplarının anlamını tahmin eder.	1	0	1	0
Metinle ilgili soruları cevaplar.	4	3	1	75
Okudukları ile ilgili çıkarımlarda bulunur.	1	0	1	0
Deyim, atasözü ve özdeyişlerin metne katkısını belirler.	1	0	1	0
Metindeki yardımcı fikirleri belirler.	1	0	1	0
Filiimsilerin cümledeki işlevlerini kavrar.	3	0	2	0
Metnin ana fikrini/ana duygusunu belirler.	1	1	0	100
Görsellerle ilgili soruları cevaplar.	1	0	1	0
Grafik, tablo ve çizelgeyle sunulan bilgileri yorumlar.	2	0	1	0
Noktalamaya işaretlerine dikkat ederek sesli ve sessiz okur.	1	0	0	0
Metin türlerini ayırt eder.	1	1	0	100
Bir işi işlem basamaklarına göre yazar.	1	0	1	0
Yazdıklarını düzenler.	1	0	0	0
Medya metinlerini analiz eder.	1	1	0	100

#### Sözel (TAR)

Tarih	S	D	Y	B%
Avrupa'daki gelişmelerin yansımaları bağlamında Osmanlı Devleti'nin yirminci yüzyılın başlarındaki siyasi ve sosyal	4	2	2	50
Mustafa Kemal'in çocukluk ve öğrenim hayatından hareketle onun kişilik özelliklerinin oluşumu hakkında çıkarımlar	2	2	0	100
Gençlik döneminde Mustafa Kemal'in fikir hayatını etkileyen önemli kişileri ve olayları kavrar.	1	0	1	0
Mustafa Kemal'in askerlik hayatı ile ilgili olayları ve olguları onun kişilik özellikleri ile ilişkilendirir.	3	1	2	33

#### Sözel (DİN)

Din K.ve A.B.	S	D	Y	B%
Kader İnancı	4	3	1	75
Kaza ve kader ile ilgili kavramları analiz eder.	4	4	0	100
İnsanın ilmi, iradesi, sorumluluğu ile kader arasında ilişki kurar.	2	2	0	100

#### Sözel (İNG)

İngilizce	S	D	Y	B%
Students will be able to understand short and simple invitation letters, cards and e-mails.	2	1	1	50
Students will be able to interact with reasonable ease in structured situations and short conversations involving ac	3	2	0	67
Students will be able to understand short and simple texts about friendship.	4	1	2	25
Students will be able to write a short and simple letter apologizing and giving reasons for not attending a party in r	1	1	0	100

#### Sayısal (MAT)

Matematik	S	D	Y	B%
Verilen pozitif tam sayıların pozitif tam sayı çarpanlarını bulur, pozitif tam sayıların pozitif tam sayı çarpanlarını üslü	2	0	0	0
İki doğal sayının en büyük ortak bölenini (EBOB) ve en küçük ortak katını (EKOK) hesaplar, ilgili problemleri çözer.	2	0	0	0
Tam sayıların, tam sayı kuvvetlerini hesaplar.	2	0	0	0
Verilen iki doğal sayının aralarında asal olup olmadığını belirler.	2	0	0	0
Üslü ifadelerle ilgili temel kuralları anlar, birbirine denk ifadeler oluşturur.	2	0	0	0
Sayıların ondalık gösterimlerini 10'un tam sayı kuvvetlerini kullanarak çözümler.	2	0	0	0
Verilen bir sayıyı 10'un farklı tam sayı kuvvetlerini kullanarak ifade eder.	2	0	1	0
Çok büyük ve çok küçük sayıları bilimsel gösterimle ifade eder ve karşılaştırır.	2	1	0	50
Tam kare pozitif tam sayılarla bu sayıların karekökleri arasındaki ilişkiyi belirler.	2	0	0	0
Tam kare olmayan kareköklü bir sayının hangi iki doğal sayı arasında olduğunu belirler.	2	0	0	0

#### Sayısal (FEN)

Fen	S	D	Y	B%
Mevsimlerin oluşumuna yönelik tahminlerde bulunur.	11	4	7	36
DNA'nın kendini nasıl eşlediğini ifade eder.	2	0	2	0
İklim ve hava olayları arasındaki farkı açıklar.	3	1	2	33
DNA'nın yapısını model üzerinde gösterir.	3	1	2	33
Nükleotid, gen, DNA ve kromozom kavramlarını açıklayarak bu kavramlar arasında ilişki kurar.	1	1	0	100

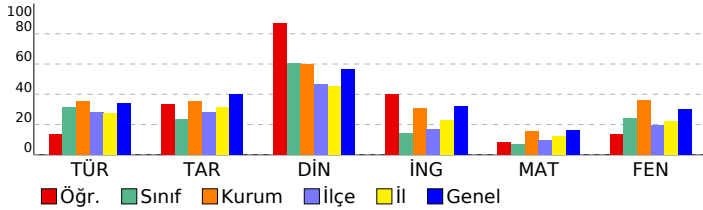

# SINAV SONUÇ BELGESİ

## 8.SINIF MOZAIK TÜRKİYE GENELİ DENEME SINAVI 1

ADANA / YÜREĞİR / KAZIM KARABEKİR ORTAOKULU

Öğrenci: HACI İBRAHİM GÖÇER

Numara: 603

Sınıf: 8A

Puan Türü	Puan	Genel Ort.	Dereceler				
			Snf	Kurum	İlçe	İl	Genel
LGS	▲ 298,792	285,460	4	36	127	616	17655
Puanı Hesaplanan:			84	592	2773	45702	
Katılımlar:			16	84	592	2776	45710

Ders	Soru	Doğru	Yanlış	Net	Başarı %	Sınıf Ort.	Kurum Ort.	Genel Ort.
Türkçe	20	10	5	8,33	42	▲ 6,33	▲ 7,11	▲ 6,82
Tarih	10	8	1	7,67	77	▲ 2,35	▲ 3,53	▲ 3,99
Din K.ve A.B.	10	8	0	8,00	80	▲ 6,06	▲ 6,01	▲ 5,65
İngilizce	10	2	1	1,67	17	▲ 1,42	▼ 3,05	▼ 3,18
Matematik	20	2	1	1,67	8	▲ 1,42	▼ 3,06	▼ 3,28
Fen	20	9	5	7,33	37	▲ 4,87	▲ 7,24	▲ 6,06
Toplam:	90	39	13	34,67	39	▲ 22,46	▲ 30,00	▲ 28,97

Soru No	12345678901234567890
Sözel (TÜR)	AB bBDbCcd c DD dCC
Cevap Anh.	ABBABDCBCBBADDDCCDACC
Sözel (TAR)	AACDDdBCD
Cevap Anh.	AACDDDBCCDD
Sözel (DİN)	C ADABABC
Cevap Anh.	ACDADABABC
Sözel (İNG)	BA c
Cevap Anh.	CDABACCADB
Sayısal (MAT)	b B
Cevap Anh.	DC4BDCABBCBADACABDCC
Sayısal (FEN)	ADcc CBcaDcAA DA
Cevap Anh.	ADDDCACBBDDAAABDCCDA

### DERSLERE GÖRE BAŞARI ANALİZİ

#### Sözel (TÜR)

Türkçe	S	D	Y	B%
Bağlamdan yararlanarak bilmediği kelime ve kelime gruplarının anlamını tahmin eder.	1	1	0	100
Metinle ilgili soruları cevaplar.	4	4	0	100
Okudukları ile ilgili çıkarımlarda bulunur.	1	0	0	0
Deyim, atasözü ve özdeyişlerin metne katkısını belirler.	1	0	1	0
Metindeki yardımcı fikirleri belirler.	1	1	0	100
Filimsilerin cümledeki işlevlerini kavrar.	3	0	2	0
Metnin ana fikrini/ana duygusunu belirler.	1	1	0	100
Görsellerle ilgili soruları cevaplar.	1	1	0	100
Grafik, tablo ve çizelgeyle sunulan bilgileri yorumlar.	2	0	1	0
Noktalamaya işaretlerine dikkat ederek sesli ve sessiz okur.	1	0	0	0
Metin türlerini ayırt eder.	1	1	0	100
Bir işi işlem basamaklarına göre yazar.	1	0	0	0
Yazdıklarını düzenler.	1	0	1	0
Medya metinlerini analiz eder.	1	1	0	100

#### Sözel (TAR)

Tarih	S	D	Y	B%
Avrupa'daki gelişmelerin yansımaları bağlamında Osmanlı Devleti'nin yirminci yüzyılın başlarındaki siyasi ve sosyal	4	3	0	75
Mustafa Kemal'in çocukluk ve öğrenim hayatından hareketle onun kişilik özelliklerinin oluşumu hakkında çıkarımlar	2	2	0	100
Gençlik döneminde Mustafa Kemal'in fikir hayatını etkileyen önemli kişileri ve olayları kavrar.	1	1	0	100
Mustafa Kemal'in askerlik hayatı ile ilgili olayları ve olguları onun kişilik özellikleri ile ilişkilendirir.	3	2	1	67

#### Sözel (DİN)

Din K.ve A.B.	S	D	Y	B%
Kader İnancı	4	2	0	50
Kaza ve kader ile ilgili kavramları analiz eder.	4	4	0	100
İnsanın ilmi, iradesi, sorumluluğu ile kader arasında ilişki kurar.	2	2	0	100

#### Sözel (İNG)

İngilizce	S	D	Y	B%
Students will be able to understand short and simple invitation letters, cards and e-mails.	2	0	1	0
Students will be able to interact with reasonable ease in structured situations and short conversations involving ac	3	0	0	0
Students will be able to understand short and simple texts about friendship.	4	1	0	25
Students will be able to write a short and simple letter apologizing and giving reasons for not attending a party in r	1	1	0	100

#### Sayısal (MAT)

Matematik	S	D	Y	B%
Verilen pozitif tam sayıların pozitif tam sayı çarpanlarını bulur, pozitif tam sayıların pozitif tam sayı çarpanlarını üslü	2	0	1	0
İki doğal sayının en büyük ortak bölenini (EBOB) ve en küçük ortak katını (EKOK) hesaplar, ilgili problemleri çözer.	2	0	0	0
Tam sayıların, tam sayı kuvvetlerini hesaplar.	2	0	0	0
Verilen iki doğal sayının aralarında asal olup olmadığını belirler.	2	1	0	50
Üslü ifadelerle ilgili temel kuralları anlar, birbirine denk ifadeler oluşturur.	2	0	0	0
Sayıların ondalık gösterimlerini 10'un tam sayı kuvvetlerini kullanarak çözümler.	2	0	0	0
Verilen bir sayıyı 10'un farklı tam sayı kuvvetlerini kullanarak ifade eder.	2	0	0	0
Çok büyük ve çok küçük sayıları bilimsel gösterimle ifade eder ve karşılaştırır.	2	0	0	0
Tam kare pozitif tam sayılarla bu sayıların karekökleri arasındaki ilişkiyi belirler.	2	0	0	0
Tam kare olmayan kareköklü bir sayının hangi iki doğal sayı arasında olduğunu belirler.	2	0	0	0

#### Sayısal (FEN)

Fen	S	D	Y	B%
Mevsimlerin oluşumuna yönelik tahminlerde bulunur.	11	6	3	55
DNA'nın kendini nasıl eşlediğini ifade eder.	2	0	1	0
İklim ve hava olayları arasındaki farkı açıklar.	3	2	1	67
DNA'nın yapısını model üzerinde gösterir.	3	1	0	33
Nükleotid, gen, DNA ve kromozom kavramlarını açıklayarak bu kavramlar arasında ilişki kurar.	1	0	0	0

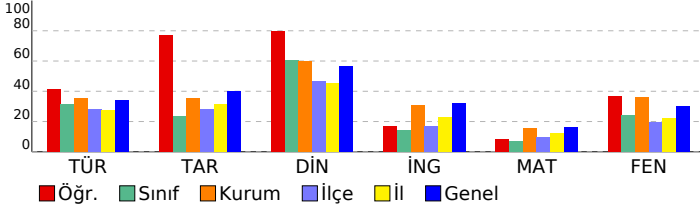



# SINAV SONUÇ BELGESİ

ADANA / YÜREĞİR / KAZIM KARABEKİR ORTAOKULU

Öğrenci	Numara	Sınıf
İKRA TULUK	630	8A

Puan Türü	Puan	Genel Ort.	Dereceler				
			Snf	Kurum	İlçe	İl	Genel
LGS	▲ 359,638	285,460	1	15	37	159	7375
Puanı Hesaplanan:			84	592	2773	45702	
Katılımlar:			16	84	592	2776	45710

Ders	Soru	Doğru	Yanlış	Net	Başarı %	Sınıf Ort.	Kurum Ort.	Genel Ort.
Türkçe	20	15	4	13,67	68	▲ 6,33	▲ 7,11	▲ 6,82
Tarih	10	6	4	4,67	47	▲ 2,35	▲ 3,53	▲ 3,99
Din K.ve A.B.	10	8	1	7,67	77	▲ 6,06	▲ 6,01	▲ 5,65
İngilizce	10	4	4	2,67	27	▲ 1,42	▼ 3,05	▼ 3,18
Matematik	20	7	4	5,67	28	▲ 1,42	▲ 3,06	▲ 3,28
Fen	20	15	5	13,33	67	▲ 4,87	▲ 7,24	▲ 6,06
Toplam:	90	55	22	47,67	53	▲ 22,46	▲ 30,00	▲ 28,97

Soru No	12345678901234567890
Sözel (TÜR)	ABBABDCBCacdDDDC bCC
Cevap Anh.	A
Sözel (TAR)	AACDcdCbD
Cevap Anh.	A
Sözel (DİN)	AC AcABABC
Cevap Anh.	A
Sözel (İNG)	C dB aCdaB
Cevap Anh.	A
Sayısal (MAT)	Db a C B CB B bb
Cevap Anh.	A
Sayısal (FEN)	dDaDcDcBBdDAAABDaCDA
Cevap Anh.	A

# 8.SINIF MOZAIK TÜRKİYE GENELİ DENEME SINAVI 1

## DERSLERE GÖRE BAŞARI ANALİZİ

Sözel (TÜR)	S	D	Y	B%
<b>Türkçe</b>				
Bağlamdan yararlanarak bilmediği kelime ve kelime gruplarının anlamını tahmin eder.	1	1	0	100
Metinle ilgili soruları cevaplar.	4	4	0	100
Okudukları ile ilgili çıkarımlarda bulunur.	1	1	0	100
Deyim, atasözü ve özdeyişlerin metne katkısını belirler.	1	1	0	100
Metindeki yardımcı fikirleri belirler.	1	1	0	100
Filimsilerin cümledeki işlevlerini kavrar.	3	1	1	33
Metnin ana fikrini/ana duygusunu belirler.	1	1	0	100
Görsellerle ilgili soruları cevaplar.	1	1	0	100
Grafik, tablo ve çizelgeyle sunulan bilgileri yorumlar.	2	0	2	0
Noktalamaya işaretlerine dikkat ederek sesli ve sessiz okur.	1	1	0	100
Metin türlerini ayırt eder.	1	1	0	100
Bir işi işlem basamaklarına göre yazar.	1	1	0	100
Yazdıklarını düzenler.	1	0	1	0
Medya metinlerini analiz eder.	1	1	0	100

Sözel (TAR)	S	D	Y	B%
<b>Tarih</b>				
Avrupa'daki gelişmelerin yansımaları bağlamında Osmanlı Devleti'nin yirminci yüzyılın başlarındaki siyasi ve sosyal	4	3	1	75
Mustafa Kemal'in çocukluk ve öğrenim hayatından hareketle onun kişilik özelliklerinin oluşumu hakkında çıkarımlar	2	1	1	50
Gençlik döneminde Mustafa Kemal'in fikir hayatını etkileyen önemli kişileri ve olayları kavrar.	1	1	0	100
Mustafa Kemal'in askerlik hayatı ile ilgili olayları ve olguları onun kişilik özellikleri ile ilişkilendirir.	3	1	2	33

Sözel (DİN)	S	D	Y	B%
<b>Din K.ve A.B.</b>				
Kader İnancı	4	3	0	75
Kaza ve kader ile ilgili kavramları analiz eder.	4	4	0	100
İnsanın ilmi, iradesi, sorumluluğu ile kader arasında ilişki kurar.	2	1	1	50

Sözel (İNG)	S	D	Y	B%
<b>İngilizce</b>				
Students will be able to understand short and simple invitation letters, cards and e-mails.	2	2	0	100
Students will be able to interact with reasonable ease in structured situations and short conversations involving ac	3	1	1	33
Students will be able to understand short and simple texts about friendship.	4	1	3	25
Students will be able to write a short and simple letter apologizing and giving reasons for not attending a party in r	1	0	0	0

Sayısal (MAT)	S	D	Y	B%
<b>Matematik</b>				
Verilen pozitif tam sayıların pozitif tam sayı çarpanlarını bulur, pozitif tam sayıların pozitif tam sayı çarpanlarını üslü	2	1	1	50
İki doğal sayının en büyük ortak bölenini (EBOB) ve en küçük ortak katını (EKOK) hesaplar, ilgili problemleri çözer.	2	0	0	0
Tam sayıların, tam sayı kuvvetlerini hesaplar.	2	0	1	0
Verilen iki doğal sayının aralarında asal olup olmadığını belirler.	2	2	0	100
Üslü ifadelerle ilgili temel kuralları anlar, birbirine denk ifadeler oluşturur.	2	1	0	50
Sayıların ondalık gösterimlerini 10'un tam sayı kuvvetlerini kullanarak çözümler.	2	1	0	50
Verilen bir sayıyı 10'un farklı tam sayı kuvvetlerini kullanarak ifade eder.	2	0	0	0
Çok büyük ve çok küçük sayıları bilimsel gösterimle ifade eder ve karşılaştırır.	2	0	0	0
Tam kare pozitif tam sayılarla bu sayıların karekökleri arasındaki ilişkiyi belirler.	2	1	0	50
Tam kare olmayan kareköklü bir sayının hangi iki doğal sayı arasında olduğunu belirler.	2	0	2	0

Sayısal (FEN)	S	D	Y	B%
<b>Fen</b>				
Mevsimlerin oluşumuna yönelik tahminlerde bulunur.	11	9	2	82
DNA'nın kendini nasıl eşlediğini ifade eder.	2	0	2	0
İklim ve hava olayları arasındaki farkı açıklar.	3	2	1	67
DNA'nın yapısını model üzerinde gösterir.	3	3	0	100
Nükleotid, gen, DNA ve kromozom kavramlarını açıklayarak bu kavramlar arasında ilişki kurar.	1	1	0	100

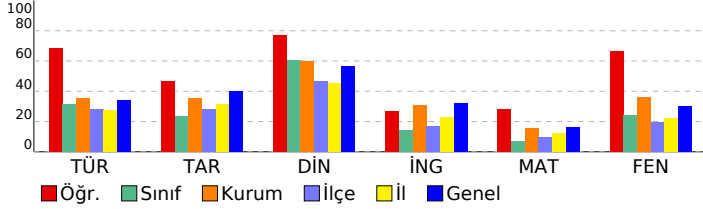

# SINAV SONUÇ BELGESİ

## 8.SINIF MOZAIK TÜRKİYE GENELİ DENEME SINAVI 1

ADANA / YÜREĞİR / KAZIM KARABEKİR ORTAOKULU

Öğrenci Numara Sınıf  
ILGIN GÖKÇE 612 8A

Puan Türü	Puan	Genel Ort.	Dereceler				
			Snf	Kurum	İlçe	İl	Genel
LGS	▼ 266,568	285,460	8	46	216	1221	25172
Puanı Hesaplanan:			84	592	2773	45702	
Katılımlar:			16	84	592	2776	45710

Ders	Soru	Doğru	Yanlış	Net	Başarı %	Sınıf Ort.	Kurum Ort.	Genel Ort.
Türkçe	20	11	8	8,33	42	▲ 6,33	▲ 7,11	▲ 6,82
Tarih	10	6	4	4,67	47	▲ 2,35	▲ 3,53	▲ 3,99
Din K.ve A.B.	10	8	1	7,67	77	▲ 6,06	▲ 6,01	▲ 5,65
İngilizce	10	2	4	0,67	7	▼ 1,42	▼ 3,05	▼ 3,18
Matematik	20	2	9	-1,00	-5	▼ 1,42	▼ 3,06	▼ 3,28
Fen	20	7	9	4,00	20	▼ 4,87	▼ 7,24	▼ 6,06
Toplam:	90	36	35	24,33	27	▲ 22,46	▼ 30,00	▼ 28,97

Soru No	12345678901234567890
Sözel (TÜR)	cDCDACCbBBcBc BddaAa
Cevap Anh.	B DDCDACCABBABDCBCCBAD
Sözel (TAR)	bdBacDDcaC
Cevap Anh.	B DDAACDDBBC
Sözel (DİN)	dCAC ADABA
Cevap Anh.	B BCACDADABA
Sözel (İNG)	DBda a d
Cevap Anh.	B DBCDABACCA
Sayısal (MAT)	Cbc a Ac a a dbb
Cevap Anh.	B CABDCCDC4BDCABB CBADA
Sayısal (FEN)	aDCbDcccD dA d aDb A
Cevap Anh.	B BDCCDAADDCCACBBBDAAA

### DERSLERE GÖRE BAŞARI ANALİZİ

#### Sözel (TÜR)

Türkçe	S	D	Y	B%
Bağlamdan yararlanarak bilmediği kelime ve kelime gruplarının anlamını tahmin eder.	1	0	1	0
Metinle ilgili soruları cevaplar.	4	2	2	50
Okudukları ile ilgili çıkarımlarda bulunur.	1	1	0	100
Deyim, atasözü ve özyeşillerin metne katkısını belirler.	1	0	1	0
Metindeki yardımcı fikirleri belirler.	1	1	0	100
Filimsilerin cümledeki işlevlerini kavrar.	3	2	0	67
Metnin ana fikrini/ana duygusunu belirler.	1	1	0	100
Görsellerle ilgili soruları cevaplar.	1	0	1	0
Grafik, tablo ve çizelgeyle sunulan bilgileri yorumlar.	2	0	2	0
Noktalamaya işaretlerine dikkat ederek sesli ve sessiz okur.	1	0	1	0
Metin türlerini ayırt eder.	1	1	0	100
Bir işi işlem basamaklarına göre yazar.	1	1	0	100
Yazdıklarını düzenler.	1	1	0	100
Medya metinlerini analiz eder.	1	1	0	100

#### Sözel (TAR)

Tarih	S	D	Y	B%
Avrupa'daki gelişmelerin yansımaları bağlamında Osmanlı Devleti'nin yirminci yüzyılın başlarındaki siyasi ve sosyal	4	2	2	50
Mustafa Kemal'in çocukluk ve öğrenim hayatından hareketle onun kişilik özelliklerinin oluşumu hakkında çıkarımlar	2	2	0	100
Gençlik döneminde Mustafa Kemal'in fikir hayatını etkileyen önemli kişileri ve olayları kavrar.	1	1	0	100
Mustafa Kemal'in askerlik hayatı ile ilgili olayları ve olguları onun kişilik özellikleri ile ilişkilendirir.	3	1	2	33

#### Sözel (DİN)

Din K.ve A.B.	S	D	Y	B%
Kader İnancı	4	2	1	50
Kaza ve kader ile ilgili kavramları analiz eder.	4	4	0	100
İnsanın ilmi, iradesi, sorumluluğu ile kader arasında ilişki kurar.	2	2	0	100

#### Sözel (İNG)

İngilizce	S	D	Y	B%
Students will be able to understand short and simple invitation letters, cards and e-mails.	2	1	1	50
Students will be able to interact with reasonable ease in structured situations and short conversations involving ac	3	0	1	0
Students will be able to understand short and simple texts about friendship.	4	1	2	25
Students will be able to write a short and simple letter apologizing and giving reasons for not attending a party in r	1	0	0	0

#### Sayısal (MAT)

Matematik	S	D	Y	B%
Verilen pozitif tam sayıların pozitif tam sayı çarpanlarını bulur, pozitif tam sayıların pozitif tam sayı çarpanlarını üslü	2	0	0	0
İki doğal sayının en büyük ortak bölenini (EBOB) ve en küçük ortak katını (EKOK) hesaplar, ilgili problemleri çözer.	2	1	0	50
Tam sayıların, tam sayı kuvvetlerini hesaplar.	2	0	1	0
Verilen iki doğal sayının aralarında asal olup olmadığını belirler.	2	0	1	0
Üslü ifadelerle ilgili temel kuralları anlar, birbirine denk ifadeler oluşturur.	2	0	0	0
Sayıların ondalık gösterimlerini 10'un tam sayı kuvvetlerini kullanarak çözümler.	2	0	2	0
Verilen bir sayıyı 10'un farklı tam sayı kuvvetlerini kullanarak ifade eder.	2	0	2	0
Çok büyük ve çok küçük sayıları bilimsel gösterimle ifade eder ve karşılaştırır.	2	1	1	50
Tam kare pozitif tam sayılarla bu sayıların karekökleri arasındaki ilişkiyi belirler.	2	0	1	0
Tam kare olmayan kareköklü bir sayının hangi iki doğal sayı arasında olduğunu belirler.	2	0	1	0

#### Sayısal (FEN)

Fen	S	D	Y	B%
Mevsimlerin oluşumuna yönelik tahminlerde bulunur.	11	2	5	18
DNA'nın kendini nasıl eşlediğini ifade eder.	2	2	0	100
İklim ve hava olayları arasındaki farkı açıklar.	3	2	1	67
DNA'nın yapısını model üzerinde gösterir.	3	1	2	33
Nükleotid, gen, DNA ve kromozom kavramlarını açıklayarak bu kavramlar arasında ilişki kurar.	1	0	1	0

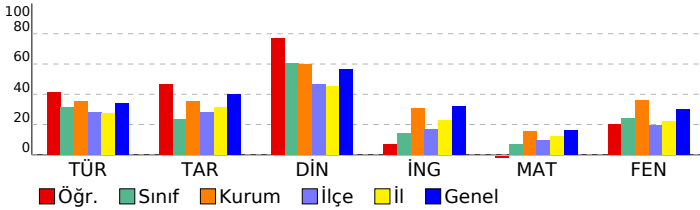

# SINAV SONUÇ BELGESİ

## 8.SINIF MOZAIK TÜRKİYE GENELİ DENEME SINAVI 1

ADANA / YÜREĞİR / KAZIM KARABEKİR ORTAOKULU

Öğrenci Numara Sınıf  
KEREM UĞUR 182 8A

Puan Türü	Puan	Genel Ort.	Dereceler				
			Snf	Kurum	İlçe	İl	Genel
LGS	▼ 267,388	285,460	7	44	213	1200	24987
Puanı Hesaplanan:			84	592	2773	45702	
Katılımlar:			16	84	592	2776	45710

Ders	Soru	Doğru	Yanlış	Net	Başarı %	Sınıf Ort.	Kurum Ort.	Genel Ort.
Türkçe	20	7	5	5,33	27	▼ 6,33	▼ 7,11	▼ 6,82
Tarih	10	1	9	-2,00	-20	▼ 2,35	▼ 3,53	▼ 3,99
Din K.ve A.B.	10	5	2	4,33	43	▼ 6,06	▼ 6,01	▼ 5,65
İngilizce	10	4	6	2,00	20	▲ 1,42	▼ 3,05	▼ 3,18
Matematik	20	4	6	2,00	10	▲ 1,42	▼ 3,06	▼ 3,28
Fen	20	11	9	8,00	40	▲ 4,87	▲ 7,24	▲ 6,06
Toplam:	90	32	37	19,67	22	▼ 22,46	▼ 30,00	▼ 28,97

Soru No	12345678901234567890
Sözel (TÜR)	DDCcdCCABad a
Cevap Anh.	B DDCDACCABBABDCBCCBAD
Sözel (TAR)	cbcbdadBad
Cevap Anh.	B DDAACDDBBC
Sözel (DİN)	BCAdDac
Cevap Anh.	B BCACDADABA
Sözel (İNG)	adCacBdaCA
Cevap Anh.	B DBCDABACCA
Sayısal (MAT)	CbBDadbaDc
Cevap Anh.	B CABDCCDC4BDCABBBCBADA
Sayısal (FEN)	BcCCDAdDbDCbdBaDAdc
Cevap Anh.	B DCCDAADDDCACBBBDAAA

### DERSLERE GÖRE BAŞARI ANALİZİ

#### Sözel (TÜR)

Türkçe	S	D	Y	B%
Bağlamdan yararlanarak bilmediği kelime ve kelime gruplarının anlamını tahmin eder.	1	1	0	100
Metnin ilgili soruları cevaplar.	4	3	0	75
Okudukları ile ilgili çıkarımlarda bulunur.	1	0	1	0
Deyim, atasözü ve özdeyişlerin metne katkısını belirler.	1	0	1	0
Metindeki yardımcı fikirleri belirler.	1	0	0	0
Filimsilerin cümledeki işlevlerini kavrar.	3	0	1	0
Metnin ana fikrini/ana duygusunu belirler.	1	0	0	0
Görsellerle ilgili soruları cevaplar.	1	0	1	0
Grafik, tablo ve çizelgeyle sunulan bilgileri yorumlar.	2	0	0	0
Noktalama işaretlerine dikkat ederek sesli ve sessiz okur.	1	0	0	0
Metin türlerini ayırt eder.	1	1	0	100
Bir işi işlem basamaklarına göre yazar.	1	1	0	100
Yazdıklarını düzenler.	1	0	1	0
Medya metinlerini analiz eder.	1	1	0	100

#### Sözel (TAR)

Tarih	S	D	Y	B%
Avrupa'daki gelişmelerin yansımaları bağlamında Osmanlı Devleti'nin yirminci yüzyılın başlarındaki siyasi ve sosyal	4	0	4	0
Mustafa Kemal'in çocukluk ve öğrenim hayatından hareketle onun kişilik özelliklerinin oluşumu hakkında çıkarımlar	2	0	2	0
Gençlik döneminde Mustafa Kemal'in fikir hayatını etkileyen önemli kişileri ve olayları kavrar.	1	0	1	0
Mustafa Kemal'in askerlik hayatı ile ilgili olayları ve olguları onun kişilik özellikleri ile ilişkilendirir.	3	1	2	33

#### Sözel (DİN)

Din K.ve A.B.	S	D	Y	B%
Kader İnancı	4	3	1	75
Kaza ve kader ile ilgili kavramları analiz eder.	4	1	0	25
İnsanın ilmi, iradesi, sorumluluğu ile kader arasında ilişki kurar.	2	1	1	50

#### Sözel (İNG)

İngilizce	S	D	Y	B%
Students will be able to understand short and simple invitation letters, cards and e-mails.	2	1	1	50
Students will be able to interact with reasonable ease in structured situations and short conversations involving ac	3	2	1	67
Students will be able to understand short and simple texts about friendship.	4	1	3	25
Students will be able to write a short and simple letter apologizing and giving reasons for not attending a party in r	1	0	1	0

#### Sayısal (MAT)

Matematik	S	D	Y	B%
Verilen pozitif tam sayıların pozitif tam sayı çarpanlarını bulur, pozitif tam sayıların pozitif tam sayı çarpanlarını üslü	2	0	2	0
İki doğal sayının en büyük ortak bölenini (EBOB) ve en küçük ortak katını (EKOK) hesaplar, ilgili problemleri çözer.	2	1	0	50
Tam sayıların, tam sayı kuvvetlerini hesaplar.	2	0	1	0
Verilen iki doğal sayının aralarında asal olup olmadığını belirler.	2	0	0	0
Üslü ifadelerle ilgili temel kuralları anlar, birbirine denk ifadeler oluşturur.	2	0	0	0
Sayıların ondalık gösterimlerini 10'un tam sayı kuvvetlerini kullanarak çözümler.	2	0	0	0
Verilen bir sayıyı 10'un farklı tam sayı kuvvetlerini kullanarak ifade eder.	2	0	0	0
Çok büyük ve çok küçük sayıları bilimsel gösterimle ifade eder ve karşılaştırır.	2	1	1	50
Tam kare pozitif tam sayılarla bu sayıların karekökleri arasındaki ilişkiyi belirler.	2	2	0	100
Tam kare olmayan kareköklü bir sayının hangi iki doğal sayı arasında olduğunu belirler.	2	0	2	0

#### Sayısal (FEN)

Fen	S	D	Y	B%
Mevsimlerin oluşumuna yönelik tahminlerde bulunur.	11	6	5	55
DNA'nın kendini nasıl eşlediğini ifade eder.	2	1	1	50
İklim ve hava olayları arasındaki farkı açıklar.	3	1	2	33
DNA'nın yapısını model üzerinde gösterir.	3	2	1	67
Nükleotid, gen, DNA ve kromozom kavramlarını açıklayarak bu kavramlar arasında ilişki kurar.	1	1	0	100

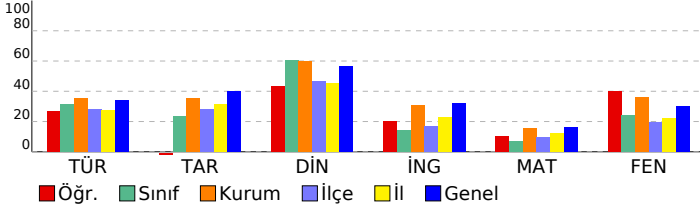

# SINAV SONUÇ BELGESİ

ADANA / YÜREĞİR / KAZIM KARABEKİR ORTAOKULU

Öğrenci Numara Sınıf  
SUDE GÜLEÇ 625 8A

Puan Türü	Puan	Genel Ort.	Dereceler				
			Snf	Kurum	İlçe	İl	Genel
LGS	▼ 233,037	285,460	13	64	359	1939	33628
Puanı Hesaplanan:			84	592	2773	45702	
Katılımlar:			16	84	592	2776	45710

Ders	Soru	Doğru	Yanlış	Net	Başarı %	Sınıf Ort.	Kurum Ort.	Genel Ort.
Türkçe	20	5	10	1,67	8	▼ 6,33	▼ 7,11	▼ 6,82
Tarih	10	1	7	-1,33	-13	▼ 2,35	▼ 3,53	▼ 3,99
Din K.ve A.B.	10	7	1	6,67	67	▲ 6,06	▲ 6,01	▲ 5,65
İngilizce	10	1	6	-1,00	-10	▼ 1,42	▼ 3,05	▼ 3,18
Matematik	20	3	7	0,67	3	▼ 1,42	▼ 3,06	▼ 3,28
Fen	20	7	7	4,67	23	▼ 4,87	▼ 7,24	▼ 6,06
Toplam:	90	24	38	11,33	13	▼ 22,46	▼ 30,00	▼ 28,97

Soru No	12345678901234567890
Sözel (TÜR)	bBabBcadaBB a daC
Cevap Anh.	ABBABDCBCBBADDDCCDACC
Sözel (TAR)	dacbd Cbc
Cevap Anh.	AACDDBBCDD
Sözel (DİN)	ACbA BABC
Cevap Anh.	ACDADABABC
Sözel (İNG)	b cddCcb
Cevap Anh.	CDABACCADB
Sayısal (MAT)	aCDaab c a Ba
Cevap Anh.	DC4BDCABBCBADACABDCC
Sayısal (FEN)	A D Cbb da cAAc Cd A
Cevap Anh.	ADDDCACBBBDAAABDCCDA

## 8.SINIF MOZAIK TÜRKİYE GENELİ DENEME SINAVI 1

### DERSLERE GÖRE BAŞARI ANALİZİ

Sözel (TÜR)	S	D	Y	B%
<b>Türkçe</b>				
Bağlamdan yararlanarak bilmediği kelime ve kelime gruplarının anlamını tahmin eder.	1	0	1	0
Metnin ilgili soruları cevaplar.	4	1	2	25
Okudukları ile ilgili çıkarımlarda bulunur.	1	0	1	0
Deyim, atasözü ve özyeşilginin metne katkısını belirler.	1	0	1	0
Metindeki yardımcı fikirleri belirler.	1	1	0	100
Filimsilerin cümledeki işlevlerini kavrar.	3	0	1	0
Metnin ana fikrini/ana duygusunu belirler.	1	0	1	0
Görsellerle ilgili soruları cevaplar.	1	0	1	0
Grafik, tablo ve çizelgeyle sunulan bilgileri yorumlar.	2	2	0	100
Noktalamaya işaretlerine dikkat ederek sesli ve sessiz okur.	1	0	1	0
Metin türlerini ayırt eder.	1	0	0	0
Bir işi işlem basamaklarına göre yazar.	1	0	0	0
Yazdıklarını düzenler.	1	0	1	0
Medya metinlerini analiz eder.	1	1	0	100

Sözel (TAR)	S	D	Y	B%
<b>Tarih</b>				
Avrupa'daki gelişmelerin yansımaları bağlamında Osmanlı Devleti'nin yirminci yüzyılın başlarındaki siyasi ve sosyal	4	0	2	0
Mustafa Kemal'in çocukluk ve öğrenim hayatından hareketle onun kişilik özelliklerinin oluşumu hakkında çıkarımlar	2	0	2	0
Gençlik döneminde Mustafa Kemal'in fikir hayatını etkileyen önemli kişileri ve olayları kavrar.	1	0	1	0
Mustafa Kemal'in askerlik hayatı ile ilgili olayları ve olguları onun kişilik özellikleri ile ilişkilendirir.	3	1	2	33

Sözel (DİN)	S	D	Y	B%
<b>Din K.ve A.B.</b>				
Kader İnancı	4	3	1	75
Kaza ve kader ile ilgili kavramları analiz eder.	4	3	0	75
İnsanın ilmi, iradesi, sorumluluğu ile kader arasında ilişki kurar.	2	1	0	50

Sözel (İNG)	S	D	Y	B%
<b>İngilizce</b>				
Students will be able to understand short and simple invitation letters, cards and e-mails.	2	0	0	0
Students will be able to interact with reasonable ease in structured situations and short conversations involving ac	3	1	2	33
Students will be able to understand short and simple texts about friendship.	4	0	3	0
Students will be able to write a short and simple letter apologizing and giving reasons for not attending a party in r	1	0	1	0

Sayısal (MAT)	S	D	Y	B%
<b>Matematik</b>				
Verilen pozitif tam sayıların pozitif tam sayı çarpanlarını bulur, pozitif tam sayıların pozitif tam sayı çarpanlarını üslü	2	1	1	50
İki doğal sayının en büyük ortak bölenini (EBOB) ve en küçük ortak katını (EKOK) hesaplar, ilgili problemleri çözer.	2	1	1	50
Tam sayıların, tam sayı kuvvetlerini hesaplar.	2	0	1	0
Verilen iki doğal sayının aralarında asal olup olmadığını belirler.	2	0	1	0
Üslü ifadelerle ilgili temel kuralları anlar, birbirine denk ifadeler oluşturur.	2	0	1	0
Sayıların ondalık gösterimlerini 10'un tam sayı kuvvetlerini kullanarak çözümler.	2	0	0	0
Verilen bir sayıyı 10'un farklı tam sayı kuvvetlerini kullanarak ifade eder.	2	0	1	0
Çok büyük ve çok küçük sayıları bilimsel gösterimle ifade eder ve karşılaştırır.	2	0	0	0
Tam kare pozitif tam sayılarla bu sayıların karekökleri arasındaki ilişkiyi belirler.	2	1	1	50
Tam kare olmayan kareköklü bir sayının hangi iki doğal sayı arasında olduğunu belirler.	2	0	0	0

Sayısal (FEN)	S	D	Y	B%
<b>Fen</b>				
Mevsimlerin oluşumuna yönelik tahminlerde bulunur.	11	3	4	27
DNA'nın kendini nasıl eşlediğini ifade eder.	2	2	0	100
İklim ve hava olayları arasındaki farkı açıklar.	3	1	1	33
DNA'nın yapısını model üzerinde gösterir.	3	1	1	33
Nükleotid, gen, DNA ve kromozom kavramlarını açıklayarak bu kavramlar arasında ilişki kurar.	1	0	1	0

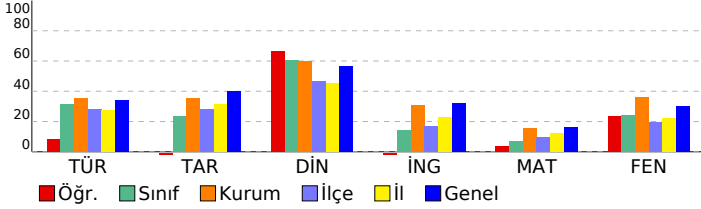

# SINAV SONUÇ BELGESİ

## 8.SINIF MOZAIK TÜRKİYE GENELİ DENEME SINAVI 1

ADANA / YÜREĞİR / KAZIM KARABEKİR ORTAOKULU

Öğrenci Numara Sınıf  
SÜLEYMAN GÜ EŞRU ER 602 8A

Puan Türü	Puan	Genel Ort.	Dereceler				
			Snf	Kurum	İlçe	İl	Genel
LGS	▼ 210,317	285,460	16	77	493	2401	39266
Puanı Hesaplanan:			84	592	2773	45702	
Katılımlar:			16	84	592	2776	45710

Ders	Soru	Doğru	Yanlış	Net	Başarı %	Sınıf Ort.	Kurum Ort.	Genel Ort.
Türkçe	20	4	9	1,00	5	▼ 6,33	▼ 7,11	▼ 6,82
Tarih	10	1	7	-1,33	-13	▼ 2,35	▼ 3,53	▼ 3,99
Din K.ve A.B.	10	6	4	4,67	47	▼ 6,06	▼ 6,01	▼ 5,65
İngilizce	10	3	3	2,00	20	▲ 1,42	▼ 3,05	▼ 3,18
Matematik	20	6	14	1,33	7	▼ 1,42	▼ 3,06	▼ 3,28
Fen	20	4	15	-1,00	-5	▼ 4,87	▼ 7,24	▼ 6,06
Toplam:	90	24	52	6,67	7	▼ 22,46	▼ 30,00	▼ 28,97

Soru No	12345678901234567890
Sözel (TÜR)	DbCbBbc B d a d ba
Cevap Anh.	B DDCDACCABBABDCBCBBAD
Sözel (TAR)	bb dd add
Cevap Anh.	B DDAACDDBBC
Sözel (DİN)	dCACaADdBb
Cevap Anh.	B BCACDADABA
Sözel (İNG)	DB D a bd
Cevap Anh.	B DBCDABACCA
Sayısal (MAT)	CbceCCebAdeCbceCdebc
Cevap Anh.	B CABDCCDC4BDCABB CBADA
Sayısal (FEN)	ccCCedebcccCcCacac cc
Cevap Anh.	B BDCCDAADDCCACBBBDAAA

### DERSLERE GÖRE BAŞARI ANALİZİ

#### Sözel (TÜR)

Türkçe	S	D	Y	B%
Bağlamdan yararlanarak bilmediği kelime ve kelime gruplarının anlamını tahmin eder.	1	0	0	0
Metinle ilgili soruları cevaplar.	4	2	1	50
Okudukları ile ilgili çıkarımlarda bulunur.	1	0	0	0
Deyim, atasözü ve özdeyişlerin metne katkısını belirler.	1	0	1	0
Metindeki yardımcı fikirleri belirler.	1	0	0	0
Filimsilerin cümledeki işlevlerini kavrar.	3	0	3	0
Metnin ana fikrini/ana duygusunu belirler.	1	0	0	0
Görsellerle ilgili soruları cevaplar.	1	0	1	0
Grafik, tablo ve çizelgeyle sunulan bilgileri yorumlar.	2	0	0	0
Noktalamaya işaretlerine dikkat ederek sesli ve sessiz okur.	1	0	1	0
Metin türlerini ayırt eder.	1	0	1	0
Bir işi işlem basamaklarına göre yazar.	1	1	0	100
Yazdıklarını düzenler.	1	0	1	0
Medya metinlerini analiz eder.	1	1	0	100

#### Sözel (TAR)

Tarih	S	D	Y	B%
Avrupa'daki gelişmelerin yansımaları bağlamında Osmanlı Devleti'nin yirminci yüzyılın başlarındaki siyasi ve sosyal	4	1	2	25
Mustafa Kemal'in çocukluk ve öğrenim hayatından hareketle onun kişilik özelliklerinin oluşumu hakkında çıkarımlar	2	0	1	0
Gençlik döneminde Mustafa Kemal'in fikir hayatını etkileyen önemli kişileri ve olayları kavrar.	1	0	1	0
Mustafa Kemal'in askerlik hayatı ile ilgili olayları ve olguları onun kişilik özellikleri ile ilişkilendirir.	3	0	3	0

#### Sözel (DİN)

Din K.ve A.B.	S	D	Y	B%
Kader İnancı	4	2	2	50
Kaza ve kader ile ilgili kavramları analiz eder.	4	2	2	50
İnsanın ilmi, iradesi, sorumluluğu ile kader arasında ilişki kurar.	2	2	0	100

#### Sözel (İNG)

İngilizce	S	D	Y	B%
Students will be able to understand short and simple invitation letters, cards and e-mails.	2	1	0	50
Students will be able to interact with reasonable ease in structured situations and short conversations involving ac	3	1	2	33
Students will be able to understand short and simple texts about friendship.	4	1	1	25
Students will be able to write a short and simple letter apologizing and giving reasons for not attending a party in r	1	0	0	0

#### Sayısal (MAT)

Matematik	S	D	Y	B%
Verilen pozitif tam sayıların pozitif tam sayı çarpanlarını bulur, pozitif tam sayıların pozitif tam sayı çarpanlarını üslü	2	0	2	0
İki doğal sayının en büyük ortak bölenini (EBOB) ve en küçük ortak katını (EKOK) hesaplar, ilgili problemleri çözer.	2	1	1	50
Tam sayıların, tam sayı kuvvetlerini hesaplar.	2	0	2	0
Verilen iki doğal sayının aralarında asal olup olmadığını belirler.	2	1	1	50
Üslü ifadelerle ilgili temel kuralları anlar, birbirine denk ifadeler oluşturur.	2	0	2	0
Sayıların ondalık gösterimlerini 10'un tam sayı kuvvetlerini kullanarak çözümler.	2	1	1	50
Verilen bir sayıyı 10'un farklı tam sayı kuvvetlerini kullanarak ifade eder.	2	0	2	0
Çok büyük ve çok küçük sayıları bilimsel gösterimle ifade eder ve karşılaştırır.	2	1	1	50
Tam kare pozitif tam sayılarla bu sayıların karekökleri arasındaki ilişkiyi belirler.	2	0	2	0
Tam kare olmayan kareköklü bir sayının hangi iki doğal sayı arasında olduğunu belirler.	2	2	0	100

#### Sayısal (FEN)

Fen	S	D	Y	B%
Mevsimlerin oluşumuna yönelik tahminlerde bulunur.	11	2	8	18
DNA'nın kendini nasıl eşlediğini ifade eder.	2	1	1	50
İklim ve hava olayları arasındaki farkı açıklar.	3	0	3	0
DNA'nın yapısını model üzerinde gösterir.	3	0	3	0
Nükleotid, gen, DNA ve kromozom kavramlarını açıklayarak bu kavramlar arasında ilişki kurar.	1	1	0	100

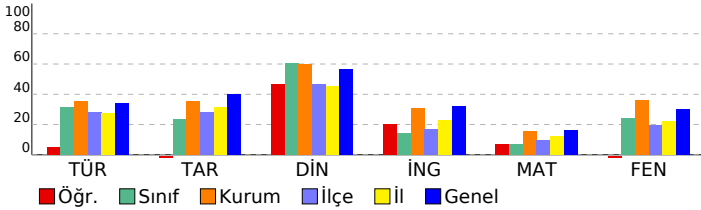

# SINAV SONUÇ BELGESİ

## 8.SINIF MOZAIK TÜRKİYE GENELİ DENEME SINAVI 1

ADANA / YÜREĞİR / KAZIM KARABEKİR ORTAOKULU

Öğrenci Numara Sınıf  
YİĞİT KURUPINAR 125 8A

Puan Türü	Puan	Genel Ort.	Dereceler				
			Snf	Kurum	İlçe	İl	Genel
LGS	▼ 222,937	285,460	14	68	413	2155	36104
Puanı Hesaplanan:			84	592	2773	45702	
Katılımlar:			16	84	592	2776	45710

Ders	Soru	Doğru	Yanlış	Net	Başarı %	Sınıf Ort.	Kurum Ort.	Genel Ort.
Türkçe	20	9	8	6,33	32	6,33	7,11	6,82
Tarih	10	3	6	1,00	10	2,35	3,53	3,99
Din K.ve A.B.	10	4	3	3,00	30	6,06	6,01	5,65
İngilizce	10	1	5	-0,67	-7	1,42	3,05	3,18
Matematik	20	1	8	-1,67	-8	1,42	3,06	3,28
Fen	20	4	11	0,33	2	4,87	7,24	6,06
Toplam:	90	22	41	8,33	9	22,46	30,00	28,97

Soru No	12345678901234567890
Sözel (TÜR)	bCbcbC BaDBDCBCBd a
Cevap Anh.	B DDCDACCABBABDCBCBBAD
Sözel (TAR)	Dc bDbaBd
Cevap Anh.	B DDAACDDBBC
Sözel (DİN)	dC d A cBA
Cevap Anh.	B BCACDADABA
Sözel (İNG)	caCbdd
Cevap Anh.	B DBCDABACCA
Sayısal (MAT)	bcc a b d c a
Cevap Anh.	B CABDCCDC4BDCABBBCBADA
Sayısal (FEN)	BcdCD A bd bcac cdd
Cevap Anh.	B DCCDAADDDCACBBBDAAA

### DERSLERE GÖRE BAŞARI ANALİZİ

#### Sözel (TÜR)

Türkçe	S	D	Y	B%
Bağlamdan yararlanarak bilmediği kelime ve kelime gruplarının anlamını tahmin eder.	1	0	0	0
Metnin ilgili soruları cevaplar.	4	2	1	50
Okudukları ile ilgili çıkarımlarda bulunur.	1	0	1	0
Deyim, atasözü ve özdeyişlerin metne katkısını belirler.	1	0	1	0
Metindeki yardımcı fikirleri belirler.	1	1	0	100
Filimsilerin cümledeki işlevlerini kavrar.	3	1	1	33
Metnin ana fikrini/ana duygusunu belirler.	1	1	0	100
Görsellerle ilgili soruları cevaplar.	1	1	0	100
Grafik, tablo ve çizelgeyle sunulan bilgileri yorumlar.	2	1	1	50
Noktalamaya işaretlerine dikkat ederek sesli ve sessiz okur.	1	0	1	0
Metin türlerini ayırt eder.	1	0	1	0
Bir işi işlem basamaklarına göre yazar.	1	1	0	100
Yazdıklarını düzenler.	1	0	1	0
Medya metinlerini analiz eder.	1	1	0	100

#### Sözel (TAR)

Tarih	S	D	Y	B%
Avrupa'daki gelişmelerin yansımaları bağlamında Osmanlı Devleti'nin yirminci yüzyılın başlarındaki siyasi ve sosyal	4	2	1	50
Mustafa Kemal'in çocukluk ve öğrenim hayatından hareketle onun kişilik özelliklerinin oluşumu hakkında çıkarımlar	2	0	2	0
Gençlik döneminde Mustafa Kemal'in fikir hayatını etkileyen önemli kişileri ve olayları kavrar.	1	0	1	0
Mustafa Kemal'in askerlik hayatı ile ilgili olayları ve olguları onun kişilik özellikleri ile ilişkilendirir.	3	1	2	33

#### Sözel (DİN)

Din K.ve A.B.	S	D	Y	B%
Kader İnancı	4	0	2	0
Kaza ve kader ile ilgili kavramları analiz eder.	4	3	1	75
İnsanın ilmi, iradesi, sorumluluğu ile kader arasında ilişki kurar.	2	1	0	50

#### Sözel (İNG)

İngilizce	S	D	Y	B%
Students will be able to understand short and simple invitation letters, cards and e-mails.	2	1	1	50
Students will be able to interact with reasonable ease in structured situations and short conversations involving ac	3	0	1	0
Students will be able to understand short and simple texts about friendship.	4	0	3	0
Students will be able to write a short and simple letter apologizing and giving reasons for not attending a party in r	1	0	0	0

#### Sayısal (MAT)

Matematik	S	D	Y	B%
Verilen pozitif tam sayıların pozitif tam sayı çarpanlarını bulur, pozitif tam sayıların pozitif tam sayı çarpanlarını üslü	2	0	1	0
İki doğal sayının en büyük ortak bölenini (EBOB) ve en küçük ortak katını (EKOK) hesaplar, ilgili problemleri çözer.	2	0	0	0
Tam sayıların, tam sayı kuvvetlerini hesaplar.	2	0	0	0
Verilen iki doğal sayının aralarında asal olup olmadığını belirler.	2	0	1	0
Üslü ifadelerle ilgili temel kuralları anlar, birbirine denk ifadeler oluşturur.	2	0	2	0
Sayıların ondalık gösterimlerini 10'un tam sayı kuvvetlerini kullanarak çözümler.	2	0	0	0
Verilen bir sayıyı 10'un farklı tam sayı kuvvetlerini kullanarak ifade eder.	2	0	0	0
Çok büyük ve çok küçük sayıları bilimsel gösterimle ifade eder ve karşılaştırır.	2	0	2	0
Tam kare pozitif tam sayılarla bu sayıların karekökleri arasındaki ilişkiyi belirler.	2	0	1	0
Tam kare olmayan kareköklü bir sayının hangi iki doğal sayı arasında olduğunu belirler.	2	0	1	0

#### Sayısal (FEN)

Fen	S	D	Y	B%
Mevsimlerin oluşumuna yönelik tahminlerde bulunur.	11	1	7	9
DNA'nın kendini nasıl eşlediğini ifade eder.	2	0	1	0
İklim ve hava olayları arasındaki farkı açıklar.	3	1	2	33
DNA'nın yapısını model üzerinde gösterir.	3	1	1	33
Nükleotid, gen, DNA ve kromozom kavramlarını açıklayarak bu kavramlar arasında ilişki kurar.	1	1	0	100

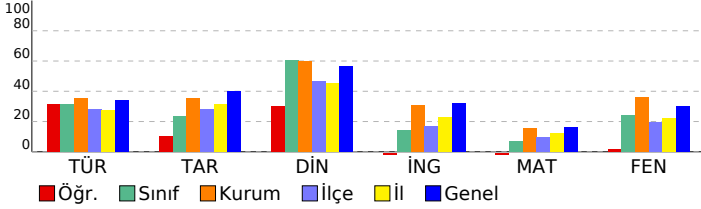

SINAV SONUÇ BELGESİ	8.SINIF MOZAIK TÜRKİYE GENELİ DENEME SINAVI 1
ADANA / YÜREĞİR / KAZIM KARABEKİR ORTAOKULU	<b>DERSLERE GÖRE BAŞARI ANALİZİ</b>

Öğrenci	Numara	Sınıf
ANIL KURT	664	8B

Puan Türü	Puan	Genel Ort.	Dereceler				
			Snf	Kurum	İlçe	İl	Genel
LGS	▼ 252,092	285,460	13	55	278	1528	28790
Puanı Hesaplanan:			84	592	2773	45702	
Katılımlar:			18	84	592	2776	45710

Ders	Soru	Doğru	Yanlış	Net	Başarı %	Sınıf Ort.	Kurum Ort.	Genel Ort.
Türkçe	20	3	17	-2,67	-13	▼ 7,15	▼ 7,11	▼ 6,82
Tarih	10	5	5	3,33	33	▼ 4,09	▼ 3,53	▼ 3,99
Din K.ve A.B.	10	6	4	4,67	47	▼ 6,20	▼ 6,01	▼ 5,65
İngilizce	10	2	8	-0,67	-7	▼ 5,20	▼ 3,05	▼ 3,18
Matematik	20	8	12	4,00	20	▼ 4,72	▲ 3,06	▲ 3,28
Fen	20	12	8	9,33	47	▲ 7,61	▲ 7,24	▲ 6,06
<b>Toplam:</b>	<b>90</b>	<b>36</b>	<b>54</b>	<b>18,00</b>	<b>20</b>	<b>▼ 34,98</b>	<b>▼ 30,00</b>	<b>▼ 28,97</b>

Soru No	12345678901234567890
Sözel (TÜR)	AdacabaBadcdcDbacbdb
Cevap Anh.	A
Sözel (TAR)	AcbaDBcCDa
Cevap Anh.	A
Sözel (DİN)	ACDdbAcAdC
Cevap Anh.	A
Sözel (İNG)	badcbdCABd
Cevap Anh.	A
Sayısal (MAT)	DdBacbdBaCcdDbCAdaCb
Cevap Anh.	A
Sayısal (FEN)	ADbDcCdCdBBDAdcBDbbDb
Cevap Anh.	A

Sözel (TÜR)	S	D	Y	B%
<b>Türkçe</b>				
Bağlamdan yararlanarak bilmediği kelime ve kelime gruplarının anlamını tahmin eder.	1	1	0	100
Metinle ilgili soruları cevaplar.	4	1	3	25
Okudukları ile ilgili çıkarımlarda bulunur.	1	0	1	0
Deyim, atasözü ve özdeyişlerin metne katkısını belirler.	1	0	1	0
Metindeki yardımcı fikirleri belirler.	1	0	1	0
Filimsilerin cümledeki işlevlerini kavrar.	3	0	3	0
Metnin ana fikrini/ana duygusunu belirler.	1	0	1	100
Görsellerle ilgili soruları cevaplar.	1	0	1	0
Grafik, tablo ve çizelgeyle sunulan bilgileri yorumlar.	2	0	2	0
Noktalamaya işaretlerine dikkat ederek sesli ve sessiz okur.	1	0	1	0
Metin türlerini ayırt eder.	1	0	1	0
Bir işi işlem basamaklarına göre yazar.	1	0	1	0
Yazdıklarını düzenler.	1	0	1	0
Medya metinlerini analiz eder.	1	0	1	0

Sözel (TAR)	S	D	Y	B%
<b>Tarih</b>				
Avrupa'daki gelişmelerin yansımaları bağlamında Osmanlı Devleti'nin yirminci yüzyılın başlarındaki siyasi ve sosyal	4	1	3	25
Mustafa Kemal'in çocukluk ve öğrenim hayatından hareketle onun kişilik özelliklerinin oluşumu hakkında çıkarımlar	2	1	1	50
Gençlik döneminde Mustafa Kemal'in fikir hayatını etkileyen önemli kişileri ve olayları kavrar.	1	0	1	0
Mustafa Kemal'in askerlik hayatı ile ilgili olayları ve olguları onun kişilik özellikleri ile ilişkilendirir.	3	3	0	100

Sözel (DİN)	S	D	Y	B%
<b>Din K.ve A.B.</b>				
Kader İnancı	4	3	1	75
Kaza ve kader ile ilgili kavramları analiz eder.	4	2	2	50
İnsanın ilmi, iradesi, sorumluluğu ile kader arasında ilişki kurar.	2	1	1	50

Sözel (İNG)	S	D	Y	B%
<b>İngilizce</b>				
Students will be able to understand short and simple invitation letters, cards and e-mails.	2	0	2	0
Students will be able to interact with reasonable ease in structured situations and short conversations involving ac	3	2	1	67
Students will be able to understand short and simple texts about friendship.	4	0	4	0
Students will be able to write a short and simple letter apologizing and giving reasons for not attending a party in r	1	0	1	0

Sayısal (MAT)	S	D	Y	B%
<b>Matematik</b>				
Verilen pozitif tam sayıların pozitif tam sayı çarpanlarını bulur, pozitif tam sayıların pozitif tam sayı çarpanlarını üslü	2	1	1	50
İki doğal sayının en büyük ortak bölenini (EBOB) ve en küçük ortak katını (EKOK) hesaplar, ilgili problemleri çözer.	2	1	1	50
Tam sayıların, tam sayı kuvvetlerini hesaplar.	2	0	2	0
Verilen iki doğal sayının aralarında asal olup olmadığını belirler.	2	1	1	50
Üslü ifadelerle ilgili temel kuralları anlar, birbirine denk ifadeler oluşturur.	2	0	2	0
Sayıların ondalık gösterimlerini 10'un tam sayı kuvvetlerini kullanarak çözümler.	2	1	1	50
Verilen bir sayıyı 10'un farklı tam sayı kuvvetlerini kullanarak ifade eder.	2	1	1	50
Çok büyük ve çok küçük sayıları bilimsel gösterimle ifade eder ve karşılaştırır.	2	2	0	100
Tam kare pozitif tam sayılarla bu sayıların karekökleri arasındaki ilişkiyi belirler.	2	0	2	0
Tam kare olmayan kareköklü bir sayının hangi iki doğal sayı arasında olduğunu belirler.	2	1	1	50

Sayısal (FEN)	S	D	Y	B%
<b>Fen</b>				
Mevsimlerin oluşumuna yönelik tahminlerde bulunur.	11	8	3	73
DNA'nın kendini nasıl eşlediğini ifade eder.	2	0	2	0
İklim ve hava olayları arasındaki farkı açıklar.	3	2	1	67
DNA'nın yapısını model üzerinde gösterir.	3	2	1	67
Nükleotid, gen, DNA ve kromozom kavramlarını açıklayarak bu kavramlar arasında ilişki kurar.	1	0	1	0

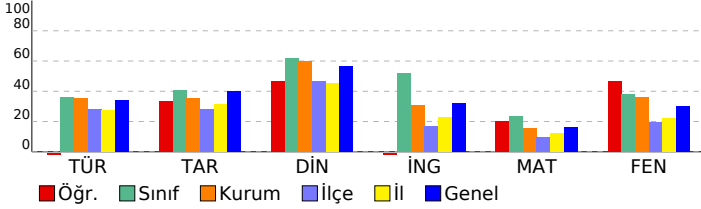

SINAV SONUÇ BELGESİ										8.SINIF MOZAIK TÜRKİYE GENELİ DENEME SINAVI 1									
ADANA / YÜREĞİR / KAZIM KARABEKİR ORTAOKULU										DERSLERE GÖRE BAŞARI ANALİZİ									
Öğrenci					Numara		Sınıf												
ARDA TOKÖ Z					660		8B												
Puan Türü	Puan	Genel Ort.	Dereceler																
			Snf	Kurum	İlçe	İl	Genel												
LGS	▲ 303,443	285,460	7	35	115	550	16728												
Puanı Hesaplanan:			84	592	2773	45702													
Katılımlar:			18	84	592	2776	45710												
Ders	Soru	Doğru	Yanlış	Net	Başarı %	Sınıf Ort.	Kurum Ort.	Genel Ort.											
Türkçe	20	13	5	11,33	57	▲ 7,15	▲ 7,11	▲ 6,82											
Tarih	10	4	4	2,67	27	▼ 4,09	▼ 3,53	▼ 3,99											
Din K.ve A.B.	10	9	1	8,67	87	▲ 6,20	▲ 6,01	▲ 5,65											
İngilizce	10	6	2	5,33	53	▲ 5,20	▲ 3,05	▲ 3,18											
Matematik	20	5	10	1,67	8	▼ 4,72	▼ 3,06	▼ 3,28											
Fen	20	9	10	5,67	28	▼ 7,61	▼ 7,24	▼ 6,06											
Toplam:		90	46	32	35,33	39	▲ 34,98	▲ 30,00	▲ 28,97										
Soru No	12345678901234567890																		
Sözel (TÜR)	bBBdBcCBcAbd CD CC																		
Cevap Anh.	ABBABDCBBDADDCCDACC																		
Sözel (TAR)	bcDdDc CD																		
Cevap Anh.	AACDDBBCCDD																		
Sözel (DİN)	ACcADABABC																		
Cevap Anh.	ACDADABABC																		
Sözel (İNG)	Ca dA CADB																		
Cevap Anh.	CDABACCADB																		
Sayısal (MAT)	DdBdcbAdadBdDc a																		
Cevap Anh.	DC4BDCABBCBADACABDCC																		
Sayısal (FEN)	AccDCddadabccAB CCDA																		
Cevap Anh.	ADDDCACBBDDAAABDCCDA																		

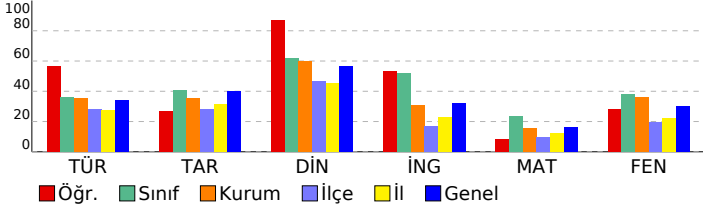

Sözel (TÜR)	S	D	Y	B%
Türkçe	1	0	1	0
Bağlamdan yararlanarak bilmediği kelime ve kelime gruplarının anlamını tahmin eder.	4	3	1	75
Metinle ilgili soruları cevaplar.	1	1	0	100
Okudukları ile ilgili çıkarımlarda bulunur.	1	0	1	0
Deyim, atasözü ve özdeyişlerin metne katkısını belirler.	1	0	1	0
Metindeki yardımcı fikirleri belirler.	3	3	0	100
Filimsilerin cümledeki işlevlerini kavrar.	1	1	0	100
Metnin ana fikrini/ana duygusunu belirler.	1	1	0	100
Görsellerle ilgili soruları cevaplar.	2	1	1	50
Grafik, tablo ve çizelgeyle sunulan bilgileri yorumlar.	1	0	1	0
Noktalamaya işaretlerine dikkat ederek sesli ve sessiz okur.	1	0	1	0
Metin türlerini ayırt eder.	1	0	0	0
Bir işi işlem basamaklarına göre yazar.	1	1	0	100
Yazdıklarını düzenler.	1	0	0	0
Medya metinlerini analiz eder.	1	1	0	100

Sözel (TAR)	S	D	Y	B%
Tarih	2	1	1	50
Avrupa'daki gelişmelerin yansımaları bağlamında Osmanlı Devleti'nin yirminci yüzyılın başlarındaki siyasi ve sosyal	2	1	1	50
Mustafa Kemal'in çocukluk ve öğrenim hayatından hareketle onun kişilik özelliklerinin oluşumu hakkında çıkarımlar	1	0	1	0
Gençlik döneminde Mustafa Kemal'in fikir hayatını etkileyen önemli kişileri ve olayları kavrar.	3	2	1	67
Mustafa Kemal'in askerlik hayatı ile ilgili olayları ve olguları onun kişilik özellikleri ile ilişkilendirir.	1	1	0	100

Sözel (DİN)	S	D	Y	B%
Din K.ve A.B.	4	3	1	75
Kader İnancı	4	4	0	100
Kaza ve kader ile ilgili kavramları analiz eder.	2	2	0	100
İnsanın ilmi, iradesi, sorumluluğu ile kader arasında ilişki kurar.	2	2	0	100

Sözel (İNG)	S	D	Y	B%
İngilizce	2	2	0	100
Students will be able to understand short and simple invitation letters, cards and e-mails.	3	2	1	67
Students will be able to interact with reasonable ease in structured situations and short conversations involving ac	4	1	1	25
Students will be able to understand short and simple texts about friendship.	1	1	0	100
Students will be able to write a short and simple letter apologizing and giving reasons for not attending a party in r	1	1	0	100

Sayısal (MAT)	S	D	Y	B%
Matematik	2	1	1	50
Verilen pozitif tam sayıların pozitif tam sayı çarpanlarını bulur, pozitif tam sayıların pozitif tam sayı çarpanlarını üslü	2	1	1	50
İki doğal sayının en büyük ortak bölenini (EBOB) ve en küçük ortak katını (EKOK) hesaplar, ilgili problemleri çözer.	2	1	1	50
Tam sayıların, tam sayı kuvvetlerini hesaplar.	2	1	1	50
Verilen iki doğal sayının aralarında asal olup olmadığını belirler.	2	0	2	0
Üslü ifadelerle ilgili temel kuralları anlar, birbirine denk ifadeler oluşturur.	2	1	1	50
Sayıların ondalık gösterimlerini 10'un tam sayı kuvvetlerini kullanarak çözümler.	2	0	2	0
Verilen bir sayıyı 10'un farklı tam sayı kuvvetlerini kullanarak ifade eder.	2	1	1	50
Çok büyük ve çok küçük sayıları bilimsel gösterimle ifade eder ve karşılaştırır.	2	0	0	0
Tam kare pozitif tam sayılarla bu sayıların karekökleri arasındaki ilişkiyi belirler.	2	0	1	0
Tam kare olmayan kareköklü bir sayının hangi iki doğal sayı arasında olduğunu belirler.	2	0	0	0

Sayısal (FEN)	S	D	Y	B%
Fen	11	3	8	27
Mevsimlerin oluşumuna yönelik tahminlerde bulunur.	3	2	1	50
DNA'nın kendini nasıl eşlediğini ifade eder.	3	2	1	67
İklim ve hava olayları arasındaki farkı açıklar.	3	2	0	67
DNA'nın yapısını model üzerinde gösterir.	1	1	0	100
Nükleotid, gen, DNA ve kromozom kavramlarını açıklayarak bu kavramlar arasında ilişki kurar.	1	1	0	100



# SINAV SONUÇ BELGESİ

ADANA / YÜREĞİR / KAZIM KARABEKİR ORTAOKULU

Öğrenci	Numara	Sınıf
AYŞEGÜL ALTIN	624	8B

Puan Türü	Puan	Genel Ort.	Dereceler				
			Snf	Kurum	İlçe	İl	Genel
LGS	▲ 359,073	285,460	5	16	38	161	7450
Puanı Hesaplanan:			84	592	2773	45702	
Katılımlar:			18	84	592	2776	45710

Ders	Soru	Doğru	Yanlış	Net	Başarı %	Sınıf Ort.	Kurum Ort.	Genel Ort.
Türkçe	20	14	6	12,00	60	▲ 7,15	▲ 7,11	▲ 6,82
Tarih	10	6	4	4,67	47	▲ 4,09	▲ 3,53	▲ 3,99
Din K.ve A.B.	10	8	2	7,33	73	▲ 6,20	▲ 6,01	▲ 5,65
İngilizce	10	10	0	10,00	100	▲ 5,20	▲ 3,05	▲ 3,18
Matematik	20	9	1	8,67	43	▲ 4,72	▲ 3,06	▲ 3,28
Fen	20	12	8	9,33	47	▲ 7,61	▲ 7,24	▲ 6,06
Toplam:	90	59	21	52,00	58	▲ 34,98	▲ 30,00	▲ 28,97

Soru No	12345678901234567890
Sözel (TÜR)	bBdcBDaBCBBADDAcDdCC
Cevap Anh.	ABBABDCBCBBADDDCDACC
Sözel (TAR)	AACDaBaCaa
Cevap Anh.	AACDDBBCCDD
Sözel (DİN)	ACcAcABABC
Cevap Anh.	ACDADABABC
Sözel (İNG)	CDABACCADB
Cevap Anh.	CDABACCADB
Sayısal (MAT)	C B C dDA A CC
Cevap Anh.	DC4BDCABBCBADACABDCC
Sayısal (FEN)	ADcbCdddCBDAAcBDCbDA
Cevap Anh.	ADDDCACBBBDAAABDCCDA

# 8.SINIF MOZAIK TÜRKİYE GENELİ DENEME SINAVI 1

## DERSLERE GÖRE BAŞARI ANALİZİ

Sözel (TÜR)	S	D	Y	B%
<b>Türkçe</b>				
Bağlamdan yararlanarak bilmediği kelime ve kelime gruplarının anlamını tahmin eder.	1	0	1	0
Metinle ilgili soruları cevaplar.	4	4	0	100
Okudukları ile ilgili çıkarımlarda bulunur.	1	0	1	0
Deyim, atasözü ve özdeyişlerin metne katkısını belirler.	1	0	1	0
Metindeki yardımcı fikirleri belirler.	1	1	0	100
Filimsilerin cümledeki işlevlerini kavrar.	3	2	1	67
Metnin ana fikrini/ana duygusunu belirler.	1	1	0	100
Görsellerle ilgili soruları cevaplar.	1	1	0	100
Grafik, tablo ve çizelgeyle sunulan bilgileri yorumlar.	2	2	0	100
Noktalamaya işaretlerine dikkat ederek sesli ve sessiz okur.	1	1	0	100
Metin türlerini ayırt eder.	1	0	1	0
Bir işi işlem basamaklarına göre yazar.	1	1	0	100
Yazdıklarını düzenler.	1	0	1	0
Medya metinlerini analiz eder.	1	1	0	100

Sözel (TAR)	S	D	Y	B%
<b>Tarih</b>				
Avrupa'daki gelişmelerin yansımaları bağlamında Osmanlı Devleti'nin yirminci yüzyılın başlarındaki siyasi ve sosyal	4	2	2	50
Mustafa Kemal'in çocukluk ve öğrenim hayatından hareketle onun kişilik özelliklerinin oluşumu hakkında çıkarımlar	2	1	1	50
Gençlik döneminde Mustafa Kemal'in fikir hayatını etkileyen önemli kişileri ve olayları kavrar.	1	1	0	100
Mustafa Kemal'in askerlik hayatı ile ilgili olayları ve olguları onun kişilik özellikleri ile ilişkilendirir.	3	2	1	67

Sözel (DİN)	S	D	Y	B%
<b>Din K.ve A.B.</b>				
Kader İnancı	4	3	1	75
Kaza ve kader ile ilgili kavramları analiz eder.	4	4	0	100
İnsanın ilmi, iradesi, sorumluluğu ile kader arasında ilişki kurar.	2	1	1	50

Sözel (İNG)	S	D	Y	B%
<b>İngilizce</b>				
Students will be able to understand short and simple invitation letters, cards and e-mails.	2	2	0	100
Students will be able to interact with reasonable ease in structured situations and short conversations involving ac	3	3	0	100
Students will be able to understand short and simple texts about friendship.	4	4	0	100
Students will be able to write a short and simple letter apologizing and giving reasons for not attending a party in r	1	1	0	100

Sayısal (MAT)	S	D	Y	B%
<b>Matematik</b>				
Verilen pozitif tam sayıların pozitif tam sayı çarpanlarını bulur, pozitif tam sayıların pozitif tam sayı çarpanlarını üslü	2	0	0	0
İki doğal sayının en büyük ortak bölenini (EBOB) ve en küçük ortak katını (EKOK) hesaplar, ilgili problemleri çözer.	2	0	0	0
Tam sayıların, tam sayı kuvvetlerini hesaplar.	2	0	0	0
Verilen iki doğal sayının aralarında asal olup olmadığını belirler.	2	2	0	100
Üslü ifadelerle ilgili temel kuralları anlar, birbirine denk ifadeler oluşturur.	2	0	0	0
Sayıların ondalık gösterimlerini 10'un tam sayı kuvvetlerini kullanarak çözümler.	2	1	1	50
Verilen bir sayıyı 10'un farklı tam sayı kuvvetlerini kullanarak ifade eder.	2	2	0	100
Çok büyük ve çok küçük sayıları bilimsel gösterimle ifade eder ve karşılaştırır.	2	1	0	50
Tam kare pozitif tam sayılarla bu sayıların karekökleri arasındaki ilişkiyi belirler.	2	0	0	0
Tam kare olmayan kareköklü bir sayının hangi iki doğal sayı arasında olduğunu belirler.	2	2	0	100

Sayısal (FEN)	S	D	Y	B%
<b>Fen</b>				
Mevsimlerin oluşumuna yönelik tahminlerde bulunur.	11	6	5	55
DNA'nın kendini nasıl eşlediğini ifade eder.	2	1	1	50
İklim ve hava olayları arasındaki farkı açıklar.	3	2	1	67
DNA'nın yapısını model üzerinde gösterir.	3	3	0	100
Nükleotid, gen, DNA ve kromozom kavramlarını açıklayarak bu kavramlar arasında ilişki kurar.	1	0	1	0

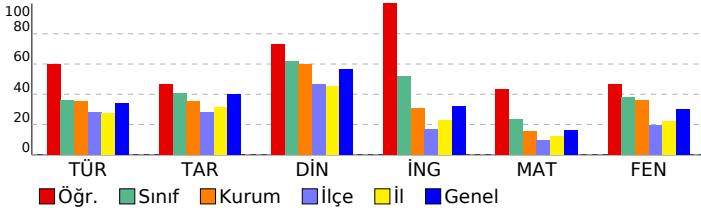

SINAV SONUÇ BELGESİ										8.SINIF MOZAIK TÜRKİYE GENELİ DENEME SINAVI 1									
ADANA / YÜREĞİR / KAZIM KARABEKİR ORTAOKULU										DERSLERE GÖRE BAŞARI ANALİZİ									
Öğrenci					Numara		Sınıf												
ÇAĞRI KARAER					42		8B												
Puan Türü	Puan	Genel Ort.	Dereceler					Genel											
			Snf	Kurum	İlçe	İl	Genel												
LGS	▲ 480,203	285,460	1	1	1	1	42												
Puanı Hesaplanan:			84	592	2773	45702													
Katılımlar:			18	84	592	2776	45710												
Ders	Soru	Doğru	Yanlış	Net	Başarı %	Sınıf Ort.	Kurum Ort.	Genel Ort.											
Türkçe	20	18	2	17,33	87	▲ 7,15	▲ 7,11	▲ 6,82											
Tarih	10	10	0	10,00	100	▲ 4,09	▲ 3,53	▲ 3,99											
Din K.ve A.B.	10	9	1	8,67	87	▲ 6,20	▲ 6,01	▲ 5,65											
İngilizce	10	10	0	10,00	100	▲ 5,20	▲ 3,05	▲ 3,18											
Matematik	20	19	1	18,67	93	▲ 4,72	▲ 3,06	▲ 3,28											
Fen	20	20	0	20,00	100	▲ 7,61	▲ 7,24	▲ 6,06											
Toplam:		90	86	4	84,67	94	▲ 34,98	▲ 30,00	▲ 28,97										
Soru No	12345678901234567890																		
Sözel (TÜR)	DDCDcCCABBdBDCBCCBAD																		
Cevap Anh.	B DDCDACCABBABDCBCCBAD																		
Sözel (TAR)	DDAACDDBBC																		
Cevap Anh.	B DDAACDDBBC																		
Sözel (DİN)	BCACbADABA																		
Cevap Anh.	B BCACDADABA																		
Sözel (İNG)	DBCDABACCA																		
Cevap Anh.	B DBCDABACCA																		
Sayısal (MAT)	CAdDCCDCBBDcABBcBADA																		
Cevap Anh.	B CABDCCDC4BDCABBcBADA																		
Sayısal (FEN)	BDCCDAADDcACBBDDAAA																		
Cevap Anh.	B BDCCDAADDcACBBDDAAA																		

Sözel (TÜR)	S	D	Y	B%
<b>Türkçe</b>				
Bağlamdan yararlanarak bilmediği kelime ve kelime gruplarının anlamını tahmin eder.	1	1	0	100
Metinle ilgili soruları cevaplar.	4	4	0	100
Okudukları ile ilgili çıkarımlarda bulunur.	1	1	0	100
Deyim, atasözü ve özdeyişlerin metne katkısını belirler.	1	0	1	0
Metindeki yardımcı fikirleri belirler.	1	1	0	100
Filimsilerin cümledeki işlevlerini kavrar.	3	3	0	100
Metnin ana fikrini/ana duygusunu belirler.	1	1	0	100
Görsellerle ilgili soruları cevaplar.	1	1	0	100
Grafik, tablo ve çizelgeyle sunulan bilgileri yorumlar.	2	2	0	100
Noktalamaya işaretlerine dikkat ederek sesli ve sessiz okur.	1	1	0	100
Metin türlerini ayırır eder.	1	1	0	100
Bir işi işlem basamaklarına göre yazar.	1	1	0	100
Yazdıklarını düzenler.	1	0	1	0
Medya metinlerini analiz eder.	1	1	0	100

Sözel (TAR)	S	D	Y	B%
<b>Tarih</b>				
Avrupa'daki gelişmelerin yansımaları bağlamında Osmanlı Devleti'nin yirminci yüzyılın başlarındaki siyasi ve sosyal	4	4	0	100
Mustafa Kemal'in çocukluk ve öğrenim hayatından hareketle onun kişilik özelliklerinin oluşumu hakkında çıkarımlar	2	2	0	100
Gençlik döneminde Mustafa Kemal'in fikir hayatını etkileyen önemli kişileri ve olayları kavrar.	1	1	0	100
Mustafa Kemal'in askerlik hayatı ile ilgili olayları ve olguları onun kişilik özellikleri ile ilişkilendirir.	3	3	0	100

Sözel (DİN)	S	D	Y	B%
<b>Din K.ve A.B.</b>				
Kader İnancı	4	3	1	75
Kaza ve kader ile ilgili kavramları analiz eder.	4	4	0	100
İnsanın ilmi, iradesi, sorumluluğu ile kader arasında ilişki kurar.	2	2	0	100

Sözel (İNG)	S	D	Y	B%
<b>İngilizce</b>				
Students will be able to understand short and simple invitation letters, cards and e-mails.	2	2	0	100
Students will be able to interact with reasonable ease in structured situations and short conversations involving ac	3	3	0	100
Students will be able to understand short and simple texts about friendship.	4	4	0	100
Students will be able to write a short and simple letter apologizing and giving reasons for not attending a party in r	1	1	0	100

Sayısal (MAT)	S	D	Y	B%
<b>Matematik</b>				
Verilen pozitif tam sayıların pozitif tam sayı çarpanlarını bulur, pozitif tam sayıların pozitif tam sayı çarpanlarını üslü	2	2	0	100
İki doğal sayının en büyük ortak bölenini (EBOB) ve en küçük ortak katını (EKOK) hesaplar, ilgili problemleri çözer.	2	2	0	100
Tam sayıların, tam sayı kuvvetlerini hesaplar.	2	2	0	100
Verilen iki doğal sayının aralarında asal olup olmadığını belirler.	2	2	0	100
Üslü ifadelerle ilgili temel kuralları anlar, birbirine denk ifadeler oluşturur.	2	2	0	100
Sayıların ondalık gösterimlerini 10'un tam sayı kuvvetlerini kullanarak çözümler.	2	2	0	100
Verilen bir sayıyı 10'un farklı tam sayı kuvvetlerini kullanarak ifade eder.	2	2	0	100
Çok büyük ve çok küçük sayıları bilimsel gösterimle ifade eder ve karşılaştırır.	2	2	0	100
Tam kare pozitif tam sayılarla bu sayıların karekökleri arasındaki ilişkiyi belirler.	2	1	1	50
Tam kare olmayan kareköklü bir sayının hangi iki doğal sayı arasında olduğunu belirler.	2	2	0	100

Sayısal (FEN)	S	D	Y	B%
<b>Fen</b>				
Mevsimlerin oluşumuna yönelik tahminlerde bulunur.	11	11	0	100
DNA'nın kendini nasıl eşlediğini ifade eder.	2	2	0	100
İklim ve hava olayları arasındaki farkı açıklar.	3	3	0	100
DNA'nın yapısını model üzerinde gösterir.	3	3	0	100
Nükleotid, gen, DNA ve kromozom kavramlarını açıklayarak bu kavramlar arasında ilişki kurar.	1	1	0	100

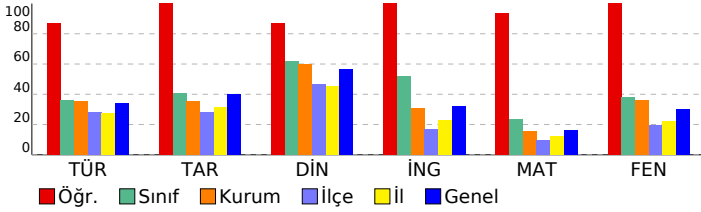

# SINAV SONUÇ BELGESİ

## 8.SINIF MOZAIK TÜRKİYE GENELİ DENEME SINAVI 1

ADANA / YÜREĞİR / KAZIM KARABEKİR ORTAOKULU

Öğrenci Numara Sınıf  
DİLEK NA Z G\*TEKE 635 8B

Puan Türü	Puan	Genel Ort.	Dereceler				
			Snf	Kurum	İlçe	İl	Genel
LGS	▼ 219,645	285,460	17	70	441	2232	36960
Puanı Hesaplanan:			84	592	2773	45702	
Katılımlar:			18	84	592	2776	45710

Ders	Soru	Doğru	Yanlış	Net	Başarı %	Sınıf Ort.	Kurum Ort.	Genel Ort.
Türkçe	20	6	13	1,67	8	▼ 7,15	▼ 7,11	▼ 6,82
Tarih	10	3	5	1,33	13	▼ 4,09	▼ 3,53	▼ 3,99
Din K.ve A.B.	10	2	8	-0,67	-7	▼ 6,20	▼ 6,01	▼ 5,65
İngilizce	10	8	2	7,33	73	▲ 5,20	▲ 3,05	▲ 3,18
Matematik	20	3	6	1,00	5	▼ 4,72	▼ 3,06	▼ 3,28
Fen	20	5	14	0,33	2	▼ 7,61	▼ 7,24	▼ 6,06
Toplam:	90	27	48	11,00	12	▼ 34,98	▼ 30,00	▼ 28,97

Soru No	12345678901234567890
Sözel (TÜR)	ccdbaDaBdc bcaaCDAaC
Cevap Anh.	A
Sözel (TAR)	dbCbDaBd
Cevap Anh.	A
Sözel (DİN)	bacAdcadab
Cevap Anh.	A
Sözel (İNG)	CadBACCADB
Cevap Anh.	A
Sayısal (MAT)	cdDBc Ac b d
Cevap Anh.	A
Sayısal (FEN)	AcDbabdaBabcb aDCbad
Cevap Anh.	A

### DERSLERE GÖRE BAŞARI ANALİZİ

#### Sözel (TÜR)

Türkçe	S	D	Y	B%
Bağlamdan yararlanarak bilmediği kelime ve kelime gruplarının anlamını tahmin eder.	1	0	1	0
Metnin ilgili soruları cevaplar.	4	1	3	25
Okudukları ile ilgili çıkarımlarda bulunur.	1	0	1	0
Deyim, atasözü ve özdeyişlerin metne katkısını belirler.	1	0	1	0
Metindeki yardımcı fikirleri belirler.	1	0	1	0
Filimsilerin cümledeki işlevlerini kavrar.	3	1	2	33
Metnin ana fikrini/ana duygusunu belirler.	1	1	0	100
Görsellerle ilgili soruları cevaplar.	1	0	1	0
Grafik, tablo ve çizelgeyle sunulan bilgileri yorumlar.	2	0	1	0
Noktalamaya işaretlerine dikkat ederek sesli ve sessiz okur.	1	0	1	0
Metin türlerini ayırt eder.	1	0	1	0
Bir işi işlem basamaklarına göre yazar.	1	1	0	100
Yazdıklarını düzenler.	1	1	0	100
Medya metinlerini analiz eder.	1	1	0	100

#### Sözel (TAR)

Tarih	S	D	Y	B%
Avrupa'daki gelişmelerin yansımaları bağlamında Osmanlı Devleti'nin yirminci yüzyılın başlarındaki siyasi ve sosyal	4	1	2	25
Mustafa Kemal'in çocukluk ve öğrenim hayatından hareketle onun kişilik özelliklerinin oluşumu hakkında çıkarımlar	2	1	1	50
Gençlik döneminde Mustafa Kemal'in fikir hayatını etkileyen önemli kişileri ve olayları kavrar.	1	1	0	100
Mustafa Kemal'in askerlik hayatı ile ilgili olayları ve olguları onun kişilik özellikleri ile ilişkilendirir.	3	0	2	0

#### Sözel (DİN)

Din K.ve A.B.	S	D	Y	B%
Kader İnancı	4	0	4	0
Kaza ve kader ile ilgili kavramları analiz eder.	4	1	3	25
İnsanın ilmi, iradesi, sorumluluğu ile kader arasında ilişki kurar.	2	1	1	50

#### Sözel (İNG)

İngilizce	S	D	Y	B%
Students will be able to understand short and simple invitation letters, cards and e-mails.	2	2	0	100
Students will be able to interact with reasonable ease in structured situations and short conversations involving ac	3	2	1	67
Students will be able to understand short and simple texts about friendship.	4	3	1	75
Students will be able to write a short and simple letter apologizing and giving reasons for not attending a party in r	1	1	0	100

#### Sayısal (MAT)

Matematik	S	D	Y	B%
Verilen pozitif tam sayıların pozitif tam sayı çarpanlarını bulur, pozitif tam sayıların pozitif tam sayı çarpanlarını üslü	2	0	2	0
İki doğal sayının en büyük ortak bölenini (EBOB) ve en küçük ortak katını (EKOK) hesaplar, ilgili problemleri çözer.	2	1	1	50
Tam sayıların, tam sayı kuvvetlerini hesaplar.	2	2	0	100
Verilen iki doğal sayının aralarında asal olup olmadığını belirler.	2	0	1	0
Üslü ifadelerle ilgili temel kuralları anlar, birbirine denk ifadeler oluşturur.	2	0	0	0
Sayıların ondalık gösterimlerini 10'un tam sayı kuvvetlerini kullanarak çözümler.	2	0	2	0
Verilen bir sayıyı 10'un farklı tam sayı kuvvetlerini kullanarak ifade eder.	2	0	0	0
Çok büyük ve çok küçük sayıları bilimsel gösterimle ifade eder ve karşılaştırır.	2	0	0	0
Tam kare pozitif tam sayılarla bu sayıların karekökleri arasındaki ilişkiyi belirler.	2	0	0	0
Tam kare olmayan kareköklü bir sayının hangi iki doğal sayı arasında olduğunu belirler.	2	0	0	0

#### Sayısal (FEN)

Fen	S	D	Y	B%
Mevsimlerin oluşumuna yönelik tahminlerde bulunur.	11	2	9	18
DNA'nın kendini nasıl eşlediğini ifade eder.	2	2	0	100
İklim ve hava olayları arasındaki farkı açıklar.	3	0	2	0
DNA'nın yapısını model üzerinde gösterir.	3	1	2	33
Nükleotid, gen, DNA ve kromozom kavramlarını açıklayarak bu kavramlar arasında ilişki kurar.	1	0	1	0

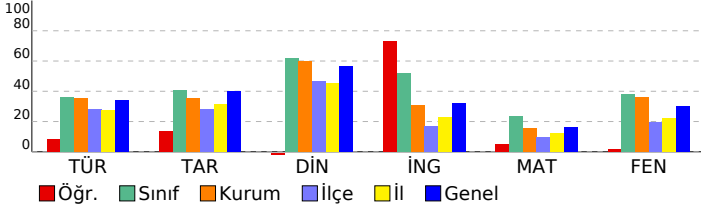

# SINAV SONUÇ BELGESİ

## 8.SINIF MOZAIK TÜRKİYE GENELİ DENEME SINAVI 1

ADANA / YÜREĞİR / KAZIM KARABEKİR ORTAOKULU

Öğrenci Numara Sınıf  
ECRİN YAŞAR 626 8B

Puan Türü	Puan	Genel Ort.	Dereceler				
			Snf	Kurum	İlçe	İl	Genel
LGS	▲ 291,464	285,460	8	37	137	727	19196
Puanı Hesaplanan:			84	592	2773	45702	
Katılımlar:			18	84	592	2776	45710

Ders	Soru	Doğru	Yanlış	Net	Başarı %	Sınıf Ort.	Kurum Ort.	Genel Ort.
Türkçe	20	11	8	8,33	42	▲ 7,15	▲ 7,11	▲ 6,82
Tarih	10	5	3	4,00	40	▼ 4,09	▲ 3,53	▲ 3,99
Din K.ve A.B.	10	9	1	8,67	87	▲ 6,20	▲ 6,01	▲ 5,65
İngilizce	10	8	2	7,33	73	▲ 5,20	▲ 3,05	▲ 3,18
Matematik	20	3	5	1,33	7	▼ 4,72	▼ 3,06	▼ 3,28
Fen	20	8	9	5,00	25	▼ 7,61	▼ 7,24	▼ 6,06
Toplam:	90	44	28	34,67	39	▼ 34,98	▲ 30,00	▲ 28,97

Soru No	12345678901234567890
Sözel (TÜR)	DaCacCCcBBcBc BCBCaAa
Cevap Anh.	B DDCDACCABBABDCBCBBAD
Sözel (TAR)	bD ACcDB d
Cevap Anh.	B DDAACDDBBC
Sözel (DİN)	BCACaADABA
Cevap Anh.	B BCACDADABA
Sözel (İNG)	DBCadBACCA
Cevap Anh.	B DBCDABACCA
Sayısal (MAT)	a d b d A Dc
Cevap Anh.	B CABDCCDC4BDCABBBCBADA
Sayısal (FEN)	B CCDA DcD ddadabcca
Cevap Anh.	B DCCDAADDDCACCBBDDAAA

### DERSLERE GÖRE BAŞARI ANALİZİ

#### Sözel (TÜR)

Türkçe	S	D	Y	B%
Bağlamdan yararlanarak bilmediği kelime ve kelime gruplarının anlamını tahmin eder.	1	0	1	0
Metnin ilgili soruları cevaplar.	4	3	1	75
Okudukları ile ilgili çıkarımlarda bulunur.	1	1	0	100
Deyim, atasözü ve özdeyişlerin metne katkısını belirler.	1	0	1	0
Metindeki yardımcı fikirleri belirler.	1	1	0	100
Filimsilerin cümledeki işlevlerini kavrar.	3	1	1	33
Metnin ana fikrini/ana duygusunu belirler.	1	1	0	100
Görsellerle ilgili soruları cevaplar.	1	1	0	100
Grafik, tablo ve çizelgeyle sunulan bilgileri yorumlar.	2	1	1	50
Noktalamaya işaretlerine dikkat ederek sesli ve sessiz okur.	1	0	1	0
Metin türlerini ayırt eder.	1	0	1	0
Bir işi işlem basamaklarına göre yazar.	1	1	0	100
Yazdıklarını düzenler.	1	0	1	0
Medya metinlerini analiz eder.	1	1	0	100

#### Sözel (TAR)

Tarih	S	D	Y	B%
Avrupa'daki gelişmelerin yansımaları bağlamında Osmanlı Devleti'nin yirminci yüzyılın başlarındaki siyasi ve sosyal	4	1	1	25
Mustafa Kemal'in çocukluk ve öğrenim hayatından hareketle onun kişilik özelliklerinin oluşumu hakkında çıkarımlar	2	2	0	100
Gençlik döneminde Mustafa Kemal'in fikir hayatını etkileyen önemli kişileri ve olayları kavrar.	1	1	0	100
Mustafa Kemal'in askerlik hayatı ile ilgili olayları ve olguları onun kişilik özellikleri ile ilişkilendirir.	3	1	2	33

#### Sözel (DİN)

Din K.ve A.B.	S	D	Y	B%
Kader İnancı	4	3	1	75
Kaza ve kader ile ilgili kavramları analiz eder.	4	4	0	100
İnsanın ilmi, iradesi, sorumluluğu ile kader arasında ilişki kurar.	2	2	0	100

#### Sözel (İNG)

İngilizce	S	D	Y	B%
Students will be able to understand short and simple invitation letters, cards and e-mails.	2	2	0	100
Students will be able to interact with reasonable ease in structured situations and short conversations involving ac	3	2	1	67
Students will be able to understand short and simple texts about friendship.	4	3	1	75
Students will be able to write a short and simple letter apologizing and giving reasons for not attending a party in r	1	1	0	100

#### Sayısal (MAT)

Matematik	S	D	Y	B%
Verilen pozitif tam sayıların pozitif tam sayı çarpanlarını bulur, pozitif tam sayıların pozitif tam sayı çarpanlarını üslü	2	0	1	0
İki doğal sayının en büyük ortak bölenini (EBOB) ve en küçük ortak katını (EKOK) hesaplar, ilgili problemleri çözer.	2	0	0	0
Tam sayıların, tam sayı kuvvetlerini hesaplar.	2	1	1	50
Verilen iki doğal sayının aralarında asal olup olmadığını belirler.	2	0	0	0
Üslü ifadelerle ilgili temel kuralları anlar, birbirine denk ifadeler oluşturur.	2	0	0	0
Sayıların ondalık gösterimlerini 10'un tam sayı kuvvetlerini kullanarak çözümler.	2	0	0	0
Verilen bir sayıyı 10'un farklı tam sayı kuvvetlerini kullanarak ifade eder.	2	1	1	50
Çok büyük ve çok küçük sayıları bilimsel gösterimle ifade eder ve karşılaştırır.	2	0	0	0
Tam kare pozitif tam sayılarla bu sayıların karekökleri arasındaki ilişkiyi belirler.	2	0	1	0
Tam kare olmayan kareköklü bir sayının hangi iki doğal sayı arasında olduğunu belirler.	2	0	1	0

#### Sayısal (FEN)

Fen	S	D	Y	B%
Mevsimlerin oluşumuna yönelik tahminlerde bulunur.	11	2	7	18
DNA'nın kendini nasıl eşlediğini ifade eder.	2	1	1	50
İklim ve hava olayları arasındaki farkı açıklar.	3	2	1	67
DNA'nın yapısını model üzerinde gösterir.	3	2	0	67
Nükleotid, gen, DNA ve kromozom kavramlarını açıklayarak bu kavramlar arasında ilişki kurar.	1	1	0	100

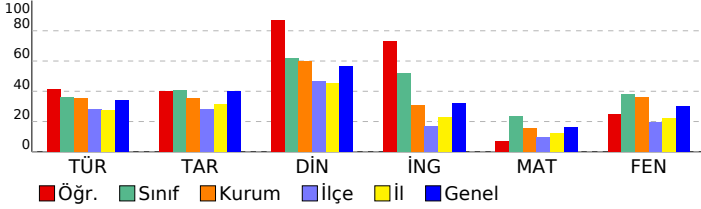

<b>SINAV SONUÇ BELGESİ</b>	<b>8.SINIF MOZAIK TÜRKİYE GENELİ DENEME SINAVI 1</b>
ADANA / YÜREĞİR / KAZIM KARABEKİR ORTAOKULU	<b>DERSLERE GÖRE BAŞARI ANALİZİ</b>

Öğrenci	Numara	Sınıf
FEVZİ EGE GÜRER	640	8B

Puan Türü	Puan	Genel Ort.	Dereceler				
			Snf	Kurum	İlçe	İl	Genel
LGS	▼ 262,551	285,460	11	49	231	1305	26123
Puanı Hesaplanan:			84	592	2773	45702	
Katılımlar:			18	84	592	2776	45710

Ders	Soru	Doğru	Yanlış	Net	Başarı %	Sınıf Ort.	Kurum Ort.	Genel Ort.
Türkçe	20	9	11	5,33	27	▼ 7,15	▼ 7,11	▼ 6,82
Tarih	10	3	3	2,00	20	▼ 4,09	▼ 3,53	▼ 3,99
Din K.ve A.B.	10	5	5	3,33	33	▼ 6,20	▼ 6,01	▼ 5,65
İngilizce	10	4	6	2,00	20	▼ 5,20	▼ 3,05	▼ 3,18
Matematik	20	5	8	2,33	12	▼ 4,72	▼ 3,06	▼ 3,28
Fen	20	9	11	5,33	27	▼ 7,61	▼ 7,24	▼ 6,06
<b>Toplam:</b>	<b>90</b>	<b>35</b>	<b>44</b>	<b>20,33</b>	<b>23</b>	▼ <b>34,98</b>	▼ <b>30,00</b>	▼ <b>28,97</b>

Soru No	12345678901234567890
Sözel (TÜR)	caCDcCCbBdAaCBcAcda
Cevap Anh.	B DDCDACCABBdBCBCCBAD
Sözel (TAR)	bc A b BB
Cevap Anh.	B DDAACDDBBC
Sözel (DİN)	aCAdbAcABc
Cevap Anh.	B BCACDADABA
Sözel (İNG)	bBCDcacaCd
Cevap Anh.	B DBCDABACCA
Sayısal (MAT)	CA b dBacC aBdc b
Cevap Anh.	B CABDCCDC4BDCABBcBADA
Sayısal (FEN)	BDCDbcAbcDdddcBaDAAc
Cevap Anh.	B DCCDAADDDCACCBBDDAAA

Sözel (TÜR)	S	D	Y	B%
<b>Türkçe</b>				
Bağlamdan yararlanarak bilmediği kelime ve kelime gruplarının anlamını tahmin eder.	1	0	1	0
Metnin ilgili soruları cevaplar.	4	2	2	50
Okudukları ile ilgili çıkarımlarda bulunur.	1	0	1	0
Deyim, atasözü ve özdeyişlerin metne katkısını belirler.	1	1	0	100
Metindeki yardımcı fikirleri belirler.	1	0	1	0
Filimsilerin cümledeki işlevlerini kavrar.	3	2	1	67
Metnin ana fikrini/ana duygusunu belirler.	1	1	0	100
Görsellerle ilgili soruları cevaplar.	1	1	0	100
Grafik, tablo ve çizelgeyle sunulan bilgileri yorumlar.	2	0	2	0
Noktalamaya işaretlerine dikkat ederek sesli ve sessiz okur.	1	0	1	0
Metin türlerini ayırt eder.	1	0	1	0
Bir işi işlem basamaklarına göre yazar.	1	1	0	100
Yazdıklarını düzenler.	1	0	1	0
Medya metinlerini analiz eder.	1	1	0	100

Sözel (TAR)	S	D	Y	B%
<b>Tarih</b>				
Avrupa'daki gelişmelerin yansımaları bağlamında Osmanlı Devleti'nin yirminci yüzyılın başlarındaki siyasi ve sosyal	4	1	2	25
Mustafa Kemal'in çocukluk ve öğrenim hayatından hareketle onun kişilik özelliklerinin oluşumu hakkında çıkarımlar	2	1	0	50
Gençlik döneminde Mustafa Kemal'in fikir hayatını etkileyen önemli kişileri ve olayları kavrar.	1	0	0	0
Mustafa Kemal'in askerlik hayatı ile ilgili olayları ve olguları onun kişilik özellikleri ile ilişkilendirir.	3	1	1	33

Sözel (DİN)	S	D	Y	B%
<b>Din K.ve A.B.</b>				
Kader İnancı	4	1	3	25
Kaza ve kader ile ilgili kavramları analiz eder.	4	3	1	75
İnsanın ilmi, iradesi, sorumluluğu ile kader arasında ilişki kurar.	2	1	1	50

Sözel (İNG)	S	D	Y	B%
<b>İngilizce</b>				
Students will be able to understand short and simple invitation letters, cards and e-mails.	2	2	0	100
Students will be able to interact with reasonable ease in structured situations and short conversations involving ac	3	2	1	67
Students will be able to understand short and simple texts about friendship.	4	0	4	0
Students will be able to write a short and simple letter apologizing and giving reasons for not attending a party in r	1	0	1	0

Sayısal (MAT)	S	D	Y	B%
<b>Matematik</b>				
Verilen pozitif tam sayıların pozitif tam sayı çarpanlarını bulur, pozitif tam sayıların pozitif tam sayı çarpanlarını üslü	2	0	1	0
İki doğal sayının en büyük ortak bölenini (EBOB) ve en küçük ortak katını (EKOK) hesaplar, ilgili problemleri çözer.	2	1	1	50
Tam sayıların, tam sayı kuvvetlerini hesaplar.	2	0	1	0
Verilen iki doğal sayının aralarında asal olup olmadığını belirler.	2	1	1	50
Üslü ifadelerle ilgili temel kuralları anlar, birbirine denk ifadeler oluşturur.	2	1	1	50
Sayıların ondalık gösterimlerini 10'un tam sayı kuvvetlerini kullanarak çözümler.	2	0	1	0
Verilen bir sayıyı 10'un farklı tam sayı kuvvetlerini kullanarak ifade eder.	2	0	1	0
Çok büyük ve çok küçük sayıları bilimsel gösterimle ifade eder ve karşılaştırır.	2	2	0	100
Tam kare pozitif tam sayılarla bu sayıların karekökleri arasındaki ilişkiyi belirler.	2	0	0	0
Tam kare olmayan kareköklü bir sayının hangi iki doğal sayı arasında olduğunu belirler.	2	0	1	0

Sayısal (FEN)	S	D	Y	B%
<b>Fen</b>				
Mevsimlerin oluşumuna yönelik tahminlerde bulunur.	11	6	5	55
DNA'nın kendini nasıl eşlediğini ifade eder.	2	1	1	50
İklim ve hava olayları arasındaki farkı açıklar.	3	0	3	0
DNA'nın yapısını model üzerinde gösterir.	3	2	1	67
Nükleotid, gen, DNA ve kromozom kavramlarını açıklayarak bu kavramlar arasında ilişki kurar.	1	0	1	0

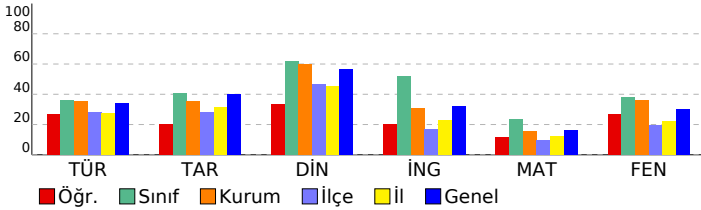

# SINAV SONUÇ BELGESİ

## 8.SINIF MOZAIK TÜRKİYE GENELİ DENEME SINAVI 1

ADANA / YÜREĞİR / KAZIM KARABEKİR ORTAOKULU

Öğrenci Numara Sınıf  
HAKKI ÜNAL 633 8B

Puan Türü	Puan	Genel Ort.	Dereceler				
			Snf	Kurum	İlçe	İl	Genel
LGS	▲ 407,782	285,460	3	3	7	38	2521
Puanı Hesaplanan:			84	592	2773	45702	
Katılımlar:			18	84	592	2776	45710

Ders	Soru	Doğru	Yanlış	Net	Başarı %	Sınıf Ort.	Kurum Ort.	Genel Ort.
Türkçe	20	17	2	16,33	82	▲ 7,15	▲ 7,11	▲ 6,82
Tarih	10	10	0	10,00	100	▲ 4,09	▲ 3,53	▲ 3,99
Din K.ve A.B.	10	9	0	9,00	90	▲ 6,20	▲ 6,01	▲ 5,65
İngilizce	10	10	0	10,00	100	▲ 5,20	▲ 3,05	▲ 3,18
Matematik	20	9	2	8,33	42	▲ 4,72	▲ 3,06	▲ 3,28
Fen	20	15	3	14,00	70	▲ 7,61	▲ 7,24	▲ 6,06
Toplam:	90	70	7	67,67	75	▲ 34,98	▲ 30,00	▲ 28,97

Soru No	12345678901234567890
Sözel (TÜR)	DDCacCCABBABDCBCBBA
Cevap Anh.	B DDCDACCABBABDCBCBBAD
Sözel (TAR)	DDAACDDBBC
Cevap Anh.	B DDAACDDBBC
Sözel (DİN)	BCAC ADABA
Cevap Anh.	B BCACDADABA
Sözel (İNG)	DBCDABACCA
Cevap Anh.	B DBCDABACCA
Sayısal (MAT)	A CC a C B C dDA
Cevap Anh.	B CABDCCDC4BDCABBBCBADA
Sayısal (FEN)	BD bDAAD DcCBBDAAc
Cevap Anh.	B BDCCDAADDDCABBBDAAA

### DERSLERE GÖRE BAŞARI ANALİZİ

#### Sözel (TÜR)

Türkçe	S	D	Y	B%
Bağlamdan yararlanarak bilmediği kelime ve kelime gruplarının anlamını tahmin eder.	1	1	0	100
Metinle ilgili soruları cevaplar.	4	4	0	100
Okudukları ile ilgili çıkarımlarda bulunur.	1	1	0	100
Deyim, atasözü ve özdeyişlerin metne katkısını belirler.	1	1	0	100
Metindeki yardımcı fikirleri belirler.	1	1	0	100
Filimsilerin cümledeki işlevlerini kavrar.	3	2	1	67
Metnin ana fikrini/ana duygusunu belirler.	1	1	0	100
Görsellerle ilgili soruları cevaplar.	1	1	0	100
Grafik, tablo ve çizelgeyle sunulan bilgileri yorumlar.	2	2	0	100
Noktalama işaretlerine dikkat ederek sesli ve sessiz okur.	1	0	0	0
Metin türlerini ayırt eder.	1	1	0	100
Bir işi işlem basamaklarına göre yazar.	1	1	0	100
Yazdıklarını düzenler.	1	0	1	0
Medya metinlerini analiz eder.	1	1	0	100

#### Sözel (TAR)

Tarih	S	D	Y	B%
Avrupa'daki gelişmelerin yansımaları bağlamında Osmanlı Devleti'nin yirminci yüzyılın başlarındaki siyasi ve sosyal	4	4	0	100
Mustafa Kemal'in çocukluk ve öğrenim hayatından hareketle onun kişilik özelliklerinin oluşumu hakkında çıkarımlar	2	2	0	100
Gençlik döneminde Mustafa Kemal'in fikir hayatını etkileyen önemli kişileri ve olayları kavrar.	1	1	0	100
Mustafa Kemal'in askerlik hayatı ile ilgili olayları ve olguları onun kişilik özellikleri ile ilişkilendirir.	3	3	0	100

#### Sözel (DİN)

Din K.ve A.B.	S	D	Y	B%
Kader İnancı	4	3	0	75
Kaza ve kader ile ilgili kavramları analiz eder.	4	4	0	100
İnsanın ilmi, iradesi, sorumluluğu ile kader arasında ilişki kurar.	2	2	0	100

#### Sözel (İNG)

İngilizce	S	D	Y	B%
Students will be able to understand short and simple invitation letters, cards and e-mails.	2	2	0	100
Students will be able to interact with reasonable ease in structured situations and short conversations involving ac	3	3	0	100
Students will be able to understand short and simple texts about friendship.	4	4	0	100
Students will be able to write a short and simple letter apologizing and giving reasons for not attending a party in r	1	1	0	100

#### Sayısal (MAT)

Matematik	S	D	Y	B%
Verilen pozitif tam sayıların pozitif tam sayı çarpanlarını bulur, pozitif tam sayıların pozitif tam sayı çarpanlarını üslü	2	0	0	0
İki doğal sayının en büyük ortak bölenini (EBOB) ve en küçük ortak katını (EKOK) hesaplar, ilgili problemleri çözer.	2	0	0	0
Tam sayıların, tam sayı kuvvetlerini hesaplar.	2	0	1	0
Verilen iki doğal sayının aralarında asal olup olmadığını belirler.	2	2	0	100
Üslü ifadelerle ilgili temel kuralları anlar, birbirine denk ifadeler oluşturur.	2	0	0	0
Sayıların ondalık gösterimlerini 10'un tam sayı kuvvetlerini kullanarak çözümler.	2	1	1	50
Verilen bir sayıyı 10'un farklı tam sayı kuvvetlerini kullanarak ifade eder.	2	2	0	100
Çok büyük ve çok küçük sayıları bilimsel gösterimle ifade eder ve karşılaştırır.	2	1	0	50
Tam kare pozitif tam sayılarla bu sayıların karekökleri arasındaki ilişkiyi belirler.	2	0	0	0
Tam kare olmayan kareköklü bir sayının hangi iki doğal sayı arasında olduğunu belirler.	2	2	0	100

#### Sayısal (FEN)

Fen	S	D	Y	B%
Mevsimlerin oluşumuna yönelik tahminlerde bulunur.	11	10	1	91
DNA'nın kendini nasıl eşlediğini ifade eder.	2	0	0	0
İklim ve hava olayları arasındaki farkı açıklar.	3	2	1	67
DNA'nın yapısını model üzerinde gösterir.	3	3	0	100
Nükleotid, gen, DNA ve kromozom kavramlarını açıklayarak bu kavramlar arasında ilişki kurar.	1	0	1	0

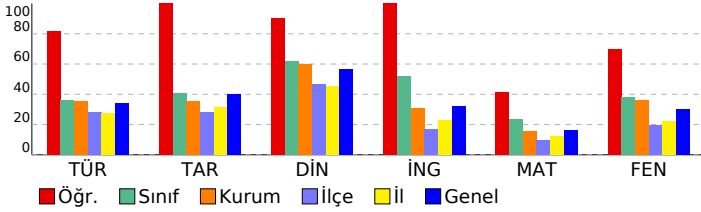

SINAV SONUÇ BELGESİ	8.SINIF MOZAIK TÜRKİYE GENELİ DENEME SINAVI 1
ADANA / YÜREĞİR / KAZIM KARABEKİR ORTAOKULU	<b>DERSLERE GÖRE BAŞARI ANALİZİ</b>

Öğrenci	Numara	Sınıf
HASAN BOZOĞLU	696	8B

Puan Türü	Puan	Genel Ort.	Dereceler				
			Snf	Kurum	İlçe	İl	Genel
LGS	▼ 262,539	285,460	12	50	232	1306	26127
Puanı Hesaplanan:			84	592	2773	45702	
Katılımlar:			18	84	592	2776	45710

Ders	Soru	Doğru	Yanlış	Net	Başarı %	Sınıf Ort.	Kurum Ort.	Genel Ort.
Türkçe	20	9	6	7,00	35	▼ 7,15	▼ 7,11	▲ 6,82
Tarih	10	3	3	2,00	20	▼ 4,09	▼ 3,53	▼ 3,99
Din K.ve A.B.	10	4	1	3,67	37	▼ 6,20	▼ 6,01	▼ 5,65
İngilizce	10	7	3	6,00	60	▲ 5,20	▲ 3,05	▲ 3,18
Matematik	20	3	6	1,00	5	▼ 4,72	▼ 3,06	▼ 3,28
Fen	20	5	5	3,33	17	▼ 7,61	▼ 7,24	▼ 6,06
<b>Toplam:</b>	<b>90</b>	<b>31</b>	<b>24</b>	<b>23,00</b>	<b>26</b>	▼ 34,98	▼ 30,00	▼ 28,97

Soru No	12345678901234567890
Sözel (TÜR)	DaC cCCcB bBD CBc a
Cevap Anh.	B DDCDACCABBABDCBCBBAD
Sözel (TAR)	Ad cBaC
Cevap Anh.	B DDAACDDBBC
Sözel (DİN)	CACcA
Cevap Anh.	B BCACDADABA
Sözel (İNG)	DBCdcdACCc
Cevap Anh.	B DBCDABACCA
Sayısal (MAT)	Ad b Ba dB d d
Cevap Anh.	B CABDCCDC4BDCABBBCBADA
Sayısal (FEN)	a Dc b CA B cA c
Cevap Anh.	B DCCDAADDDCACBBBDAAA

Sözel (TÜR)	S	D	Y	B%
<b>Türkçe</b>				
Bağlamdan yararlanarak bilmediği kelime ve kelime gruplarının anlamını tahmin eder.	1	0	1	0
Metinle ilgili soruları cevaplar.	4	4	0	100
Okudukları ile ilgili çıkarımlarda bulunur.	1	0	0	0
Deyim, atasözü ve özdeyişlerin metne katkısını belirler.	1	0	1	0
Metindeki yardımcı fikirleri belirler.	1	1	0	100
Filimsilerin cümledeki işlevlerini kavrar.	3	0	0	0
Metnin ana fikrini/ana duygusunu belirler.	1	0	0	0
Görsellerle ilgili soruları cevaplar.	1	1	0	100
Grafik, tablo ve çizelgeyle sunulan bilgileri yorumlar.	2	1	1	50
Noktalamaya işaretlerine dikkat ederek sesli ve sessiz okur.	1	0	1	0
Metin türlerini ayırt eder.	1	0	1	0
Bir işi işlem basamaklarına göre yazar.	1	1	0	100
Yazdıklarını düzenler.	1	0	1	0
Medya metinlerini analiz eder.	1	1	0	100

Sözel (TAR)	S	D	Y	B%
<b>Tarih</b>				
Avrupa'daki gelişmelerin yansımaları bağlamında Osmanlı Devleti'nin yirminci yüzyılın başlarındaki siyasi ve sosyal	4	0	1	0
Mustafa Kemal'in çocukluk ve öğrenim hayatından hareketle onun kişilik özelliklerinin oluşumu hakkında çıkarımlar	2	1	1	50
Gençlik döneminde Mustafa Kemal'in fikir hayatını etkileyen önemli kişileri ve olayları kavrar.	1	0	1	0
Mustafa Kemal'in askerlik hayatı ile ilgili olayları ve olguları onun kişilik özellikleri ile ilişkilendirir.	3	2	0	67

Sözel (DİN)	S	D	Y	B%
<b>Din K.ve A.B.</b>				
Kader İnancı	4	2	1	50
Kaza ve kader ile ilgili kavramları analiz eder.	4	1	0	25
İnsanın ilmi, iradesi, sorumluluğu ile kader arasında ilişki kurar.	2	1	0	50

Sözel (İNG)	S	D	Y	B%
<b>İngilizce</b>				
Students will be able to understand short and simple invitation letters, cards and e-mails.	2	2	0	100
Students will be able to interact with reasonable ease in structured situations and short conversations involving ac	3	2	1	67
Students will be able to understand short and simple texts about friendship.	4	2	2	50
Students will be able to write a short and simple letter apologizing and giving reasons for not attending a party in r	1	1	0	100

Sayısal (MAT)	S	D	Y	B%
<b>Matematik</b>				
Verilen pozitif tam sayıların pozitif tam sayı çarpanlarını bulur, pozitif tam sayıların pozitif tam sayı çarpanlarını üslü	2	0	0	0
İki doğal sayının en büyük ortak bölenini (EBOB) ve en küçük ortak katını (EKOK) hesaplar, ilgili problemleri çözer.	2	1	0	50
Tam sayıların, tam sayı kuvvetlerini hesaplar.	2	0	2	0
Verilen iki doğal sayının aralarında asal olup olmadığını belirler.	2	1	0	50
Üslü ifadelerle ilgili temel kuralları anlar, birbirine denk ifadeler oluşturur.	2	0	0	0
Sayıların ondalık gösterimlerini 10'un tam sayı kuvvetlerini kullanarak çözümler.	2	0	2	0
Verilen bir sayıyı 10'un farklı tam sayı kuvvetlerini kullanarak ifade eder.	2	0	0	0
Çok büyük ve çok küçük sayıları bilimsel gösterimle ifade eder ve karşılaştırır.	2	1	0	50
Tam kare pozitif tam sayılarla bu sayıların karekökleri arasındaki ilişkiyi belirler.	2	0	1	0
Tam kare olmayan kareköklü bir sayının hangi iki doğal sayı arasında olduğunu belirler.	2	0	1	0

Sayısal (FEN)	S	D	Y	B%
<b>Fen</b>				
Mevsimlerin oluşumuna yönelik tahminlerde bulunur.	11	4	2	36
DNA'nın kendini nasıl eşlediğini ifade eder.	2	0	0	0
İklim ve hava olayları arasındaki farkı açıklar.	3	1	1	33
DNA'nın yapısını model üzerinde gösterir.	3	0	2	0
Nükleotid, gen, DNA ve kromozom kavramlarını açıklayarak bu kavramlar arasında ilişki kurar.	1	0	0	0

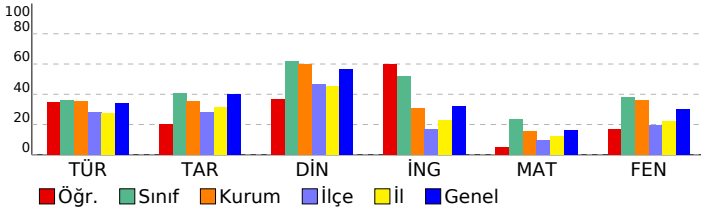

# SINAV SONUÇ BELGESİ

## 8.SINIF MOZAIK TÜRKİYE GENELİ DENEME SINAVI 1

ADANA / YÜREĞİR / KAZIM KARABEKİR ORTAOKULU

Öğrenci Numara Sınıf  
HASRET AKSOY 651 8B

Puan Türü	Puan	Genel Ort.	Dereceler				
			Snf	Kurum	İlçe	İl	Genel
LGS	▲ 422,983	285,460	2	2	4	24	1610
Puanı Hesaplanan:			84	592	2773	45702	
Katılımlar:			18	84	592	2776	45710

Ders	Soru	Doğru	Yanlış	Net	Başarı %	Sınıf Ort.	Kurum Ort.	Genel Ort.
Türkçe	20	15	5	13,33	67	▲ 7,15	▲ 7,11	▲ 6,82
Tarih	10	10	0	10,00	100	▲ 4,09	▲ 3,53	▲ 3,99
Din K.ve A.B.	10	10	0	10,00	100	▲ 6,20	▲ 6,01	▲ 5,65
İngilizce	10	10	0	10,00	100	▲ 5,20	▲ 3,05	▲ 3,18
Matematik	20	11	3	10,00	50	▲ 4,72	▲ 3,06	▲ 3,28
Fen	20	19	1	18,67	93	▲ 7,61	▲ 7,24	▲ 6,06
Toplam:	90	75	9	72,00	80	▲ 34,98	▲ 30,00	▲ 28,97

Soru No	12345678901234567890
Sözel (TÜR)	ABBcBDaBCBBaCaDCDdCC
Cevap Anh.	ABBABDCBCBBADDDCCACC
Sözel (TAR)	AACDDBBCDD
Cevap Anh.	AACDDBBCDD
Sözel (DİN)	ACDADABABC
Cevap Anh.	ACDADABABC
Sözel (İNG)	CDABACCADB
Cevap Anh.	CDABACCADB
Sayısal (MAT)	DC BDCABB B Dc ba
Cevap Anh.	DC4BDCABBCBADACABDCC
Sayısal (FEN)	ADDDCcCBBBDAAABDCCDA
Cevap Anh.	ADDDCACBBBDAAABDCCDA

### DERSLERE GÖRE BAŞARI ANALİZİ

#### Sözel (TÜR)

Türkçe	S	D	Y	B%
Bağlamdan yararlanarak bilmediği kelime ve kelime gruplarının anlamını tahmin eder.	1	1	0	100
Metinle ilgili soruları cevaplar.	4	3	1	75
Okudukları ile ilgili çıkarımlarda bulunur.	1	1	0	100
Deyim, atasözü ve özdeyişlerin metne katkısını belirler.	1	0	1	0
Metindeki yardımcı fikirleri belirler.	1	1	0	100
Filimsilerin cümledeki işlevlerini kavrar.	3	2	1	67
Metnin ana fikrini/ana duygusunu belirler.	1	1	0	100
Görsellerle ilgili soruları cevaplar.	1	1	0	100
Grafik, tablo ve çizelgeyle sunulan bilgileri yorumlar.	2	2	0	100
Noktalamaya işaretlerine dikkat ederek sesli ve sessiz okur.	1	0	1	0
Metin türlerini ayırt eder.	1	1	0	100
Bir işi işlem basamaklarına göre yazar.	1	1	0	100
Yazdıklarını düzenler.	1	0	1	0
Medya metinlerini analiz eder.	1	1	0	100

#### Sözel (TAR)

Tarih	S	D	Y	B%
Avrupa'daki gelişmelerin yansımaları bağlamında Osmanlı Devleti'nin yirminci yüzyılın başlarındaki siyasi ve sosyal	4	4	0	100
Mustafa Kemal'in çocukluk ve öğrenim hayatından hareketle onun kişilik özelliklerinin oluşumu hakkında çıkarımlar	2	2	0	100
Gençlik döneminde Mustafa Kemal'in fikir hayatını etkileyen önemli kişileri ve olayları kavrar.	1	1	0	100
Mustafa Kemal'in askerlik hayatı ile ilgili olayları ve olguları onun kişilik özellikleri ile ilişkilendirir.	3	3	0	100

#### Sözel (DİN)

Din K.ve A.B.	S	D	Y	B%
Kader İnancı	4	4	0	100
Kaza ve kader ile ilgili kavramları analiz eder.	4	4	0	100
İnsanın ilmi, iradesi, sorumluluğu ile kader arasında ilişki kurar.	2	2	0	100

#### Sözel (İNG)

İngilizce	S	D	Y	B%
Students will be able to understand short and simple invitation letters, cards and e-mails.	2	2	0	100
Students will be able to interact with reasonable ease in structured situations and short conversations involving ac	3	3	0	100
Students will be able to understand short and simple texts about friendship.	4	4	0	100
Students will be able to write a short and simple letter apologizing and giving reasons for not attending a party in r	1	1	0	100

#### Sayısal (MAT)

Matematik	S	D	Y	B%
Verilen pozitif tam sayıların pozitif tam sayı çarpanlarını bulur, pozitif tam sayıların pozitif tam sayı çarpanlarını üslü	2	2	0	100
İki doğal sayının en büyük ortak bölenini (EBOB) ve en küçük ortak katını (EKOK) hesaplar, ilgili problemleri çözer.	2	1	0	50
Tam sayıların, tam sayı kuvvetlerini hesaplar.	2	2	0	100
Verilen iki doğal sayının aralarında asal olup olmadığını belirler.	2	2	0	100
Üslü ifadelerle ilgili temel kuralları anlar, birbirine denk ifadeler oluşturur.	2	2	0	100
Sayıların ondalık gösterimlerini 10'un tam sayı kuvvetlerini kullanarak çözümler.	2	0	0	0
Verilen bir sayıyı 10'un farklı tam sayı kuvvetlerini kullanarak ifade eder.	2	1	1	50
Çok büyük ve çok küçük sayıları bilimsel gösterimle ifade eder ve karşılaştırır.	2	0	1	0
Tam kare pozitif tam sayılarla bu sayıların karekökleri arasındaki ilişkiyi belirler.	2	0	1	0
Tam kare olmayan kareköklü bir sayının hangi iki doğal sayı arasında olduğunu belirler.	2	0	0	0

#### Sayısal (FEN)

Fen	S	D	Y	B%
Mevsimlerin oluşumuna yönelik tahminlerde bulunur.	11	10	1	91
DNA'nın kendini nasıl eşlediğini ifade eder.	2	2	0	100
İklim ve hava olayları arasındaki farkı açıklar.	3	3	0	100
DNA'nın yapısını model üzerinde gösterir.	3	3	0	100
Nükleotid, gen, DNA ve kromozom kavramlarını açıklayarak bu kavramlar arasında ilişki kurar.	1	1	0	100

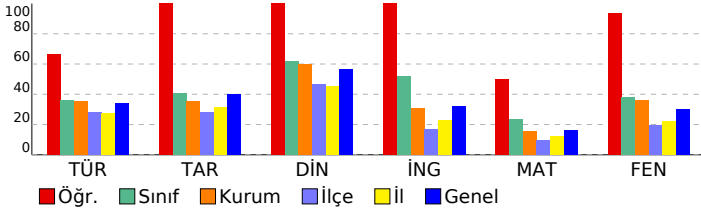



SINAV SONUÇ BELGESİ							8.SINIF MOZAIK TÜRKİYE GENELİ DENEME SINAVI 1							
ADANA / YÜREĞİR / KAZIM KARABEKİR ORTAOKULU							DERSLERE GÖRE BAŞARI ANALİZİ							
Öğrenci				Numara		Sınıf								
MAHMUT BATEHİ				639		8B								
Puan Türü	Puan	Genel Ort.	Dereceler											
			Snf	Kurum	İlçe	İl	Genel							
LGS	▼ 266,808	285,460	9	45	215	1211	25119							
Puanı Hesaplanan:			84	592	2773	45702								
Katılımlar:			18	84	592	2776	45710							

Ders	Soru	Doğru	Yanlış	Net	Başarı %	Sınıf Ort.	Kurum Ort.	Genel Ort.
Türkçe	20	3	12	-1,00	-5	▼ 7,15	▼ 7,11	▼ 6,82
Tarih	10	5	3	4,00	40	▼ 4,09	▲ 3,53	▲ 3,99
Din K.ve A.B.	10	8	2	7,33	73	▲ 6,20	▲ 6,01	▲ 5,65
İngilizce	10	1	2	0,33	3	▼ 5,20	▼ 3,05	▼ 3,18
Matematik	20	3	2	2,33	12	▼ 4,72	▼ 3,06	▼ 3,28
Fen	20	13	6	11,00	55	▲ 7,61	▲ 7,24	▲ 6,06
<b>Toplam:</b>	<b>90</b>	<b>33</b>	<b>27</b>	<b>24,00</b>	<b>27</b>	<b>▼ 34,98</b>	<b>▼ 30,00</b>	<b>▼ 28,97</b>

Soru No	12345678901234567890
Sözel (TÜR)	aCa bcaB aacCdcAc
Cevap Anh.	B DDCDACCABBABDCBCCBAD
Sözel (TAR)	bD AC DBcd
Cevap Anh.	B DDAACDDBBC
Sözel (DİN)	BCdCcADABA
Cevap Anh.	B BCACDADABA
Sözel (İNG)	Bb c
Cevap Anh.	B DBCDABACCA
Sayısal (MAT)	C BdDc
Cevap Anh.	B CABDCCDC4BDCABBBCBADA
Sayısal (FEN)	dcBCDAbDDDC CBBBDcbA
Cevap Anh.	B BDCCDAADDCCACBBBDAAA

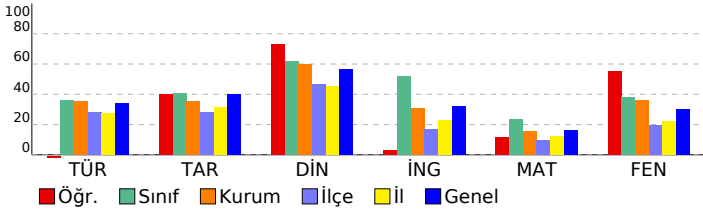

Sözel (TÜR)	S	D	Y	B%
Türkçe	1	0	1	0
Bağlamdan yararlanarak bilmediği kelime ve kelime gruplarının anlamını tahmin eder.	4	1	1	25
Metinle ilgili soruları cevaplar.	1	0	1	0
Okudukları ile ilgili çıkarımlarda bulunur.	1	0	1	0
Deyim, atasözü ve özdeyişlerin metne katkısını belirler.	3	1	2	33
Metindeki yardımcı fikirleri belirler.	1	0	1	0
Filimsilerin cümledeki işlevlerini kavrar.	1	0	1	0
Metnin ana fikrini/ana duygusunu belirler.	1	1	0	100
Görsellerle ilgili soruları cevaplar.	2	0	2	0
Grafik, tablo ve çizelgeyle sunulan bilgileri yorumlar.	1	0	1	0
Noktalamaya işaretlerine dikkat ederek sesli ve sessiz okur.	1	0	1	0
Metin türlerini ayırt eder.	1	1	0	100
Bir işi işlem basamaklarına göre yazar.	1	0	0	0
Yazdıklarını düzenler.	1	0	0	0
Medya metinlerini analiz eder.	1	0	0	0

Sözel (TAR)	S	D	Y	B%
Tarih	4	1	1	25
Avrupa'daki gelişmelerin yansımaları bağlamında Osmanlı Devleti'nin yirminci yüzyılın başlarındaki siyasi ve sosyal	2	2	0	100
Mustafa Kemal'in çocukluk ve öğrenim hayatından hareketle onun kişilik özelliklerinin oluşumu hakkında çıkarımlar	1	1	0	100
Gençlik döneminde Mustafa Kemal'in fikir hayatını etkileyen önemli kişileri ve olayları kavrar.	3	1	2	33
Mustafa Kemal'in askerlik hayatı ile ilgili olayları ve olguları onun kişilik özellikleri ile ilişkilendirir.	1	1	0	100

Sözel (DİN)	S	D	Y	B%
Din K.ve A.B.	4	2	2	50
Kader İnancı	4	4	0	100
Kaza ve kader ile ilgili kavramları analiz eder.	2	2	0	100
İnsanın ilmi, iradesi, sorumluluğu ile kader arasında ilişki kurar.	2	2	0	100

Sözel (İNG)	S	D	Y	B%
İngilizce	2	1	1	50
Students will be able to understand short and simple invitation letters, cards and e-mails.	3	0	0	0
Students will be able to interact with reasonable ease in structured situations and short conversations involving ac	4	0	1	0
Students will be able to understand short and simple texts about friendship.	1	1	0	100
Students will be able to write a short and simple letter apologizing and giving reasons for not attending a party in r	1	0	0	0

Sayısal (MAT)	S	D	Y	B%
Matematik	2	0	0	0
Verilen pozitif tam sayıların pozitif tam sayı çarpanlarını bulur, pozitif tam sayıların pozitif tam sayı çarpanlarını üslü	2	1	0	50
İki doğal sayının en büyük ortak bölenini (EBOB) ve en küçük ortak katını (EKOK) hesaplar, ilgili problemleri çözer.	2	0	0	0
Tam sayıların, tam sayı kuvvetlerini hesaplar.	2	0	0	0
Verilen iki doğal sayının aralarında asal olup olmadığını belirler.	2	0	0	0
Üslü ifadelerle ilgili temel kuralları anlar, birbirine denk ifadeler oluşturur.	2	1	0	50
Sayıların ondalık gösterimlerini 10'un tam sayı kuvvetlerini kullanarak çözümler.	2	1	1	50
Verilen bir sayıyı 10'un farklı tam sayı kuvvetlerini kullanarak ifade eder.	2	0	0	0
Çok büyük ve çok küçük sayıları bilimsel gösterimle ifade eder ve karşılaştırır.	2	0	0	0
Tam kare pozitif tam sayılarla bu sayıların karekökleri arasındaki ilişkiyi belirler.	2	0	0	0
Tam kare olmayan kareköklü bir sayının hangi iki doğal sayı arasında olduğunu belirler.	2	0	0	0

Sayısal (FEN)	S	D	Y	B%
Fen	11	7	3	64
Mevsimlerin oluşumuna yönelik tahminlerde bulunur.	3	3	0	100
DNA'nın kendini nasıl eşlediğini ifade eder.	3	1	2	33
İklim ve hava olayları arasındaki farkı açıklar.	1	1	0	100
DNA'nın yapısını model üzerinde gösterir.	1	1	0	100
Nükleotid, gen, DNA ve kromozom kavramlarını açıklayarak bu kavramlar arasında ilişki kurar.	1	1	0	100

SINAV SONUÇ BELGESİ							8.SINIF MOZAIK TÜRKİYE GENELİ DENEME SINAVI 1			
ADANA / YÜREĞİR / KAZIM KARABEKİR ORTAOKULU							DERSLERE GÖRE BAŞARI ANALİZİ			
Öğrenci			Numara		Sınıf					
MAHUTT ALPTUĞ YILDIZ			637		8B					
Puan Türü	Puan	Genel Ort.	Dereceler							
			Snf	Kurum	İlçe	İl	Genel			
LGS	▼ 265,453	285,460	10	47	218	1244	25434			
Puani Hesaplanan:			84	592	2773	45702				
Katılımlar:			18	84	592	2776	45710			

Ders	Soru	Doğru	Yanlış	Net	Başarı %	Sınıf Ort.	Kurum Ort.	Genel Ort.
Türkçe	20	8	11	4,33	22	▼ 7,15	▼ 7,11	▼ 6,82
Tarih	10	5	4	3,67	37	▼ 4,09	▲ 3,53	▼ 3,99
Din K.ve A.B.	10	6	3	5,00	50	▼ 6,20	▼ 6,01	▼ 5,65
İngilizce	10	6	4	4,67	47	▼ 5,20	▲ 3,05	▲ 3,18
Matematik	20	4	4	2,67	13	▼ 4,72	▼ 3,06	▼ 3,28
Fen	20	8	11	4,33	22	▼ 7,61	▼ 7,24	▼ 6,06
<b>Toplam:</b>	<b>90</b>	<b>37</b>	<b>37</b>	<b>24,67</b>	<b>27</b>	<b>▼ 34,98</b>	<b>▼ 30,00</b>	<b>▼ 28,97</b>

Soru No	12345678901234567890
Sözel (TÜR)	cdcbBDa CBcdaDaCaAbC
Cevap Anh.	A
Sözel (TAR)	AAC aBaCaa
Cevap Anh.	A
Sözel (DİN)	dCbAcABAB
Cevap Anh.	A
Sözel (İNG)	accaACCADB
Cevap Anh.	A
Sayısal (MAT)	aC d C C ab
Cevap Anh.	A
Sayısal (FEN)	dDbDdd cccDAdcBDbCDb
Cevap Anh.	A

Tarih	S	D	Y	B%
Avrupa'daki gelişmelerin yansımaları bağlamında Osmanlı Devleti'nin yirminci yüzyılın başlarındaki siyasi ve sosyal	4	1	2	25
Mustafa Kemal'in çocukluk ve öğrenim hayatından hareketle onun kişilik özelliklerinin oluşumu hakkında çıkarımlar	2	1	1	50
Gençlik döneminde Mustafa Kemal'in fikir hayatını etkileyen önemli kişileri ve olayları kavrar.	1	1	0	100
Mustafa Kemal'in askerlik hayatı ile ilgili olayları ve olguları onun kişilik özellikleri ile ilişkilendirir.	3	2	1	67

Sözel (İNG)	S	D	Y	B%
İngilizce	S	D	Y	B%
Students will be able to understand short and simple invitation letters, cards and e-mails.	2	1	1	50
Students will be able to interact with reasonable ease in structured situations and short conversations involving ac	3	2	1	67
Students will be able to understand short and simple texts about friendship.	4	2	2	50
Students will be able to write a short and simple letter apologizing and giving reasons for not attending a party in r	1	1	0	100

Sayısal (MAT)	S	D	Y	B%
Matematik	S	D <td>Y</td> <td>B%</td>	Y	B%
Verilen pozitif tam sayıların pozitif tam sayı çarpanlarını bulur, pozitif tam sayıların pozitif tam sayı çarpanlarını üslü	2	1	1	50
İki doğal sayının en büyük ortak bölenini (EBOB) ve en küçük ortak katını (EKOK) hesaplar, ilgili problemleri çözer.	2	0	0	0
Tam sayıların, tam sayı kuvvetlerini hesaplar.	2	0	1	0
Verilen iki doğal sayının aralarında asal olup olmadığını belirler.	2	1	0	50
Üslü ifadelerle ilgili temel kuralları anlar, birbirine denk ifadeler oluşturur.	2	0	0	0
Sayıların ondalık gösterimlerini 10'un tam sayı kuvvetlerini kullanarak çözümler.	2	0	0	0
Verilen bir sayıyı 10'un farklı tam sayı kuvvetlerini kullanarak ifade eder.	2	0	0	0
Çok büyük ve çok küçük sayıları bilimsel gösterimle ifade eder ve karşılaştırır.	2	1	0	50
Tam kare pozitif tam sayılarla bu sayıların karekökleri arasındaki ilişkiyi belirler.	2	0	2	0
Tam kare olmayan kareköklü bir sayının hangi iki doğal sayı arasında olduğunu belirler.	2	0	0	0

Sayısal (FEN)	S	D	Y	B%
Fen	S	D <td>Y</td> <td>B%</td>	Y	B%
Mevsimlerin oluşumuna yönelik tahminlerde bulunur.	11	4	6	36
DNA'nın kendini nasıl eşlediğini ifade eder.	2	0	2	0
İklim ve hava olayları arasındaki farkı açıklar.	3	1	2	33
DNA'nın yapısını model üzerinde gösterir.	3	2	1	67
Nükleotid, gen, DNA ve kromozom kavramlarını açıklayarak bu kavramlar arasında ilişki kurar.	1	1	0	100

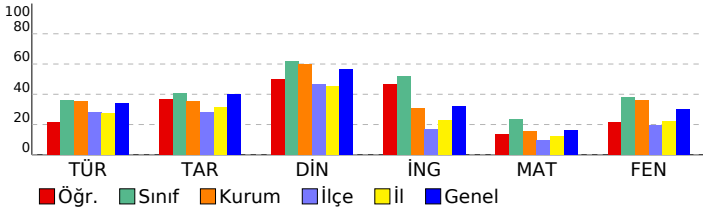

# SINAV SONUÇ BELGESİ

## 8.SINIF MOZAIK TÜRKİYE GENELİ DENEME SINAVI 1

ADANA / YÜREĞİR / KAZIM KARABEKİR ORTAOKULU

Öğrenci Numara Sınıf  
MERYEM BOZ AĞ 683 8B

Puan Türü	Puan	Genel Ort.	Dereceler				
			Snf	Kurum	İlçe	İl	Genel
LGS	▼ 230,836	285,460	16	65	375	1994	34168
Puanı Hesaplanan:			84	592	2773	45702	
Katılımlar:			18	84	592	2776	45710

Ders	Soru	Doğru	Yanlış	Net	Başarı %	Sınıf Ort.	Kurum Ort.	Genel Ort.
Türkçe	20	8	12	4,00	20	▼ 7,15	▼ 7,11	▼ 6,82
Tarih	10	2	8	-0,67	-7	▼ 4,09	▼ 3,53	▼ 3,99
Din K.ve A.B.	10	6	4	4,67	47	▼ 6,20	▼ 6,01	▼ 5,65
İngilizce	10	3	7	0,67	7	▼ 5,20	▼ 3,05	▼ 3,18
Matematik	20	6	11	2,33	12	▼ 4,72	▼ 3,06	▼ 3,28
Fen	20	5	15	0,00	0	▼ 7,61	▼ 7,24	▼ 6,06
Toplam:	90	30	57	11,00	12	▼ 34,98	▼ 30,00	▼ 28,97

Soru No	12345678901234567890
Sözel (TÜR)	dBBbaDCdCddAaDaabcdC
Cevap Anh.	ABBABDCBCBBADDDCDACC
Sözel (TAR)	cAacbdcbDa
Cevap Anh.	AACDDBBCCDD
Sözel (DİN)	cCabDABdBC
Cevap Anh.	ACDADABABC
Sözel (İNG)	dbccbdCADc
Cevap Anh.	CDABACCADB
Sayısal (MAT)	bdBcaadBcaBdabCAB
Cevap Anh.	DC4BDCABBCBADACABDCC
Sayısal (FEN)	AcDcadbdBaccdbcbCaDc
Cevap Anh.	ADDDCACBBBDAAABDCCDA

### DERSLERE GÖRE BAŞARI ANALİZİ

#### Sözel (TÜR)

Türkçe	S	D	Y	B%
Bağlamdan yararlanarak bilmediği kelime ve kelime gruplarının anlamını tahmin eder.	1	0	1	0
Metinle ilgili soruları cevaplar.	4	3	1	75
Okudukları ile ilgili çıkarımlarda bulunur.	1	1	0	100
Deyim, atasözü ve özyeşerlerin metne katkısını belirler.	1	0	1	0
Metindeki yardımcı fikirleri belirler.	1	0	1	0
Filimsilerin cümledeki işlevlerini kavrar.	3	2	1	67
Metnin ana fikrini/ana duygusunu belirler.	1	0	1	0
Görsellerle ilgili soruları cevaplar.	1	1	0	100
Grafik, tablo ve çizelgeyle sunulan bilgileri yorumlar.	2	0	2	0
Noktalamaya işaretlerine dikkat ederek sesli ve sessiz okur.	1	0	1	0
Metin türlerini ayırt eder.	1	0	1	0
Bir işi işlem basamaklarına göre yazar.	1	0	1	0
Yazdıklarını düzenler.	1	0	1	0
Medya metinlerini analiz eder.	1	1	0	100

#### Sözel (TAR)

Tarih	S	D	Y	B%
Avrupa'daki gelişmelerin yansımaları bağlamında Osmanlı Devleti'nin yirminci yüzyılın başlarındaki siyasi ve sosyal	4	0	4	0
Mustafa Kemal'in çocukluk ve öğrenim hayatından hareketle onun kişilik özelliklerinin oluşumu hakkında çıkarımlar	2	1	1	50
Gençlik döneminde Mustafa Kemal'in fikir hayatını etkileyen önemli kişileri ve olayları kavrar.	1	0	1	0
Mustafa Kemal'in askerlik hayatı ile ilgili olayları ve olguları onun kişilik özellikleri ile ilişkilendirir.	3	1	2	33

#### Sözel (DİN)

Din K.ve A.B.	S	D	Y	B%
Kader İnancı	4	2	2	50
Kaza ve kader ile ilgili kavramları analiz eder.	4	2	2	50
İnsanın ilmi, iradesi, sorumluluğu ile kader arasında ilişki kurar.	2	2	0	100

#### Sözel (İNG)

İngilizce	S	D	Y	B%
Students will be able to understand short and simple invitation letters, cards and e-mails.	2	0	2	0
Students will be able to interact with reasonable ease in structured situations and short conversations involving ac	3	2	1	67
Students will be able to understand short and simple texts about friendship.	4	1	3	25
Students will be able to write a short and simple letter apologizing and giving reasons for not attending a party in r	1	0	1	0

#### Sayısal (MAT)

Matematik	S	D	Y	B%
Verilen pozitif tam sayıların pozitif tam sayı çarpanlarını bulur, pozitif tam sayıların pozitif tam sayı çarpanlarını üslü	2	0	2	0
İki doğal sayının en büyük ortak bölenini (EBOB) ve en küçük ortak katını (EKOK) hesaplar, ilgili problemleri çözer.	2	1	1	50
Tam sayıların, tam sayı kuvvetlerini hesaplar.	2	0	2	0
Verilen iki doğal sayının aralarında asal olup olmadığını belirler.	2	1	1	50
Üslü ifadelerle ilgili temel kuralları anlar, birbirine denk ifadeler oluşturur.	2	1	1	50
Sayıların ondalık gösterimlerini 10'un tam sayı kuvvetlerini kullanarak çözümler.	2	0	2	0
Verilen bir sayıyı 10'un farklı tam sayı kuvvetlerini kullanarak ifade eder.	2	0	2	0
Çok büyük ve çok küçük sayıları bilimsel gösterimle ifade eder ve karşılaştırır.	2	2	0	100
Tam kare pozitif tam sayılarla bu sayıların karekökleri arasındaki ilişkiyi belirler.	2	1	0	50
Tam kare olmayan kareköklü bir sayının hangi iki doğal sayı arasında olduğunu belirler.	2	0	0	0

#### Sayısal (FEN)

Fen	S	D	Y	B%
Mevsimlerin oluşumuna yönelik tahminlerde bulunur.	11	2	9	18
DNA'nın kendini nasıl eşlediğini ifade eder.	2	2	0	100
İklim ve hava olayları arasındaki farkı açıklar.	3	1	2	33
DNA'nın yapısını model üzerinde gösterir.	3	0	3	0
Nükleotid, gen, DNA ve kromozom kavramlarını açıklayarak bu kavramlar arasında ilişki kurar.	1	0	1	0

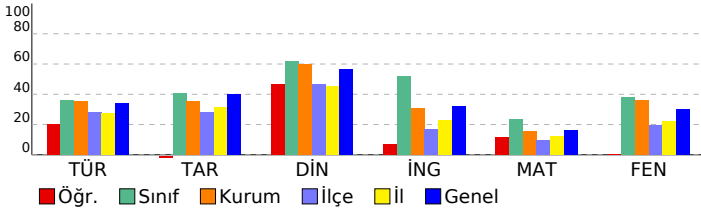

# SINAV SONUÇ BELGESİ

## 8.SINIF MOZAIK TÜRKİYE GENELİ DENEME SINAVI 1

ADANA / YÜREĞİR / KAZIM KARABEKİR ORTAOKULU

Öğrenci Numara Sınıf  
MUSTAFA DENİZ 643 8B

Puan Türü	Puan	Genel Ort.	Dereceler				
			Snf	Kurum	İlçe	İl	Genel
LGS	▲ 346,078	285,460	6	23	56	207	9268
Puanı Hesaplanan:			84	592	2773	45702	
Katılımlar:			18	84	592	2776	45710

Ders	Soru	Doğru	Yanlış	Net	Başarı %	Sınıf Ort.	Kurum Ort.	Genel Ort.
Türkçe	20	12	8	9,33	47	▲ 7,15	▲ 7,11	▲ 6,82
Tarih	10	5	5	3,33	33	▼ 4,09	▼ 3,53	▼ 3,99
Din K.ve A.B.	10	9	1	8,67	87	▲ 6,20	▲ 6,01	▲ 5,65
İngilizce	10	5	5	3,33	33	▼ 5,20	▲ 3,05	▲ 3,18
Matematik	20	11	5	9,33	47	▲ 4,72	▲ 3,06	▲ 3,28
Fen	20	13	7	10,67	53	▲ 7,61	▲ 7,24	▲ 6,06
Toplam:	90	55	31	44,67	50	▲ 34,98	▲ 30,00	▲ 28,97

Soru No	12345678901234567890
Sözel (TÜR)	cBBcBbaBCBBADabCDcCb
Cevap Anh.	ABBABDCBCBBADDDCCDACC
Sözel (TAR)	AbCDDdBbcb
Cevap Anh.	AACDDDBCCDD
Sözel (DİN)	ACDADAcABC
Cevap Anh.	ACDADABABC
Sözel (İNG)	bbABcaCABb
Cevap Anh.	CDABACCADB
Sayısal (MAT)	Dd dDCABcCbDdA a C
Cevap Anh.	DC4BDCABBCBADACABDCC
Sayısal (FEN)	ADDbCACBBBDbdcBcbCaA
Cevap Anh.	ADDDCACBBBDAABDCCDA

### DERSLERE GÖRE BAŞARI ANALİZİ

#### Sözel (TÜR)

Türkçe	S	D	Y	B%
Bağlamdan yararlanarak bilmediği kelime ve kelime gruplarının anlamını tahmin eder.	1	0	1	0
Metnin ilgili soruları cevaplar.	4	2	2	50
Okudukları ile ilgili çıkarımlarda bulunur.	1	1	0	100
Deyim, atasözü ve özdeyişlerin metne katkısını belirler.	1	0	1	0
Metindeki yardımcı fikirleri belirler.	1	1	0	100
Filimsilerin cümledeki işlevlerini kavrar.	3	2	1	67
Metnin ana fikrini/ana duygusunu belirler.	1	1	0	100
Görsellerle ilgili soruları cevaplar.	1	1	0	100
Grafik, tablo ve çizelgeyle sunulan bilgileri yorumlar.	2	2	0	100
Noktalamaya işaretlerine dikkat ederek sesli ve sessiz okur.	1	1	0	100
Metin türlerini ayırt eder.	1	0	1	0
Bir işi işlem basamaklarına göre yazar.	1	1	0	100
Yazdıklarını düzenler.	1	0	1	0
Medya metinlerini analiz eder.	1	0	1	0

#### Sözel (TAR)

Tarih	S	D	Y	B%
Avrupa'daki gelişmelerin yansımaları bağlamında Osmanlı Devleti'nin yirminci yüzyılın başlarındaki siyasi ve sosyal	4	3	1	75
Mustafa Kemal'in çocukluk ve öğrenim hayatından hareketle onun kişilik özelliklerinin oluşumu hakkında çıkarımlar	2	1	1	50
Gençlik döneminde Mustafa Kemal'in fikir hayatını etkileyen önemli kişileri ve olayları kavrar.	1	1	0	100
Mustafa Kemal'in askerlik hayatı ile ilgili olayları ve olguları onun kişilik özellikleri ile ilişkilendirir.	3	0	3	0

#### Sözel (DİN)

Din K.ve A.B.	S	D	Y	B%
Kader İnancı	4	4	0	100
Kaza ve kader ile ilgili kavramları analiz eder.	4	3	1	75
İnsanın ilmi, iradesi, sorumluluğu ile kader arasında ilişki kurar.	2	2	0	100

#### Sözel (İNG)

İngilizce	S	D	Y	B%
Students will be able to understand short and simple invitation letters, cards and e-mails.	2	1	1	50
Students will be able to interact with reasonable ease in structured situations and short conversations involving ac	3	2	1	67
Students will be able to understand short and simple texts about friendship.	4	2	2	50
Students will be able to write a short and simple letter apologizing and giving reasons for not attending a party in r	1	0	1	0

#### Sayısal (MAT)

Matematik	S	D	Y	B%
Verilen pozitif tam sayıların pozitif tam sayı çarpanlarını bulur, pozitif tam sayıların pozitif tam sayı çarpanlarını üslü	2	1	1	50
İki doğal sayının en büyük ortak bölenini (EBOB) ve en küçük ortak katını (EKOK) hesaplar, ilgili problemleri çözer.	2	1	0	50
Tam sayıların, tam sayı kuvvetlerini hesaplar.	2	1	1	50
Verilen iki doğal sayının aralarında asal olup olmadığını belirler.	2	2	0	100
Üslü ifadelerle ilgili temel kuralları anlar, birbirine denk ifadeler oluşturur.	2	1	1	50
Sayıların ondalık gösterimlerini 10'un tam sayı kuvvetlerini kullanarak çözümler.	2	1	1	50
Verilen bir sayıyı 10'un farklı tam sayı kuvvetlerini kullanarak ifade eder.	2	2	0	100
Çok büyük ve çok küçük sayıları bilimsel gösterimle ifade eder ve karşılaştırır.	2	0	0	0
Tam kare pozitif tam sayılarla bu sayıların karekökleri arasındaki ilişkiyi belirler.	2	0	1	0
Tam kare olmayan kareköklü bir sayının hangi iki doğal sayı arasında olduğunu belirler.	2	1	0	50

#### Sayısal (FEN)

Fen	S	D	Y	B%
Mevsimlerin oluşumuna yönelik tahminlerde bulunur.	11	8	3	73
DNA'nın kendini nasıl eşlediğini ifade eder.	2	1	1	50
İklim ve hava olayları arasındaki farkı açıklar.	3	1	2	33
DNA'nın yapısını model üzerinde gösterir.	3	2	1	67
Nükleotid, gen, DNA ve kromozom kavramlarını açıklayarak bu kavramlar arasında ilişki kurar.	1	1	0	100

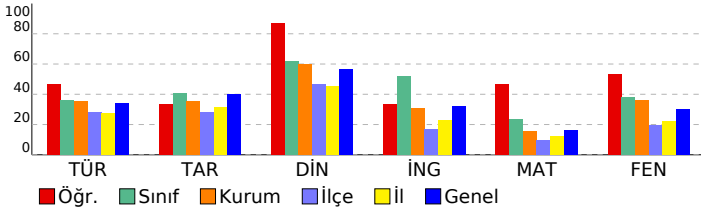

# SINAV SONUÇ BELGESİ

## 8.SINIF MOZAIK TÜRKİYE GENELİ DENEME SINAVI 1

ADANA / YÜREĞİR / KAZIM KARABEKİR ORTAOKULU

Öğrenci Numara Sınıf  
NİLSU ÜNEN 649 8B

Puan Türü	Puan	Genel Ort.	Dereceler				
			Snf	Kurum	İlçe	İl	Genel
LGS	▲ 404,950	285,460	4	4	8	44	2718
Puanı Hesaplanan:			84	592	2773	45702	
Katılımlar:			18	84	592	2776	45710

Ders	Soru	Doğru	Yanlış	Net	Başarı %	Sınıf Ort.	Kurum Ort.	Genel Ort.
Türkçe	20	16	4	14,67	73	▲ 7,15	▲ 7,11	▲ 6,82
Tarih	10	7	3	6,00	60	▲ 4,09	▲ 3,53	▲ 3,99
Din K.ve A.B.	10	10	0	10,00	100	▲ 6,20	▲ 6,01	▲ 5,65
İngilizce	10	10	0	10,00	100	▲ 5,20	▲ 3,05	▲ 3,18
Matematik	20	5	1	4,67	23	▼ 4,72	▲ 3,06	▲ 3,28
Fen	20	20	0	20,00	100	▲ 7,61	▲ 7,24	▲ 6,06
Toplam:	90	68	8	65,33	73	▲ 34,98	▲ 30,00	▲ 28,97

Soru No	12345678901234567890
Sözel (TÜR)	DDCDdCCbBBABDCBCBcAb
Cevap Anh.	B DDCDACCABBABDCBCBBAD
Sözel (TAR)	bDAAcDbBBd
Cevap Anh.	B DDAACDDBBC
Sözel (DİN)	BCACDADABA
Cevap Anh.	B BCACDADABA
Sözel (İNG)	DBCDABACCA
Cevap Anh.	B DBCDABACCA
Sayısal (MAT)	Da C B B
Cevap Anh.	B CABDCCDC4BDCABBBCBADA
Sayısal (FEN)	BDCCDAADDCCACBBBDAAA
Cevap Anh.	B BDCCDAADDCCACBBBDAAA

### DERSLERE GÖRE BAŞARI ANALİZİ

#### Sözel (TÜR)

Türkçe	S	D	Y	B%
Bağlamdan yararlanarak bilmediği kelime ve kelime gruplarının anlamını tahmin eder.	1	0	1	0
Metinle ilgili soruları cevaplar.	4	4	0	100
Okudukları ile ilgili çıkarımlarda bulunur.	1	1	0	100
Deyim, atasözü ve özdeyişlerin metne katkısını belirler.	1	1	0	100
Metindeki yardımcı fikirleri belirler.	1	1	0	100
Filimsilerin cümledeki işlevlerini kavrar.	3	3	0	100
Metnin ana fikrini/ana duygusunu belirler.	1	1	0	100
Görsellerle ilgili soruları cevaplar.	1	1	0	100
Grafik, tablo ve çizelgeyle sunulan bilgileri yorumlar.	2	1	1	50
Noktalamaya işaretlerine dikkat ederek sesli ve sessiz okur.	1	0	1	0
Metin türlerini ayırır eder.	1	1	0	100
Bir işi işlem basamaklarına göre yazar.	1	1	0	100
Yazdıklarını düzenler.	1	0	1	0
Medya metinlerini analiz eder.	1	1	0	100

#### Sözel (TAR)

Tarih	S	D	Y	B%
Avrupa'daki gelişmelerin yansımaları bağlamında Osmanlı Devleti'nin yirminci yüzyılın başlarındaki siyasi ve sosyal	4	4	0	100
Mustafa Kemal'in çocukluk ve öğrenim hayatından hareketle onun kişilik özelliklerinin oluşumu hakkında çıkarımlar	2	1	1	50
Gençlik döneminde Mustafa Kemal'in fikir hayatını etkileyen önemli kişileri ve olayları kavrar.	1	1	0	100
Mustafa Kemal'in askerlik hayatı ile ilgili olayları ve olguları onun kişilik özellikleri ile ilişkilendirir.	3	1	2	33

#### Sözel (DİN)

Din K.ve A.B.	S	D	Y	B%
Kader İnancı	4	4	0	100
Kaza ve kader ile ilgili kavramları analiz eder.	4	4	0	100
İnsanın ilmi, iradesi, sorumluluğu ile kader arasında ilişki kurar.	2	2	0	100

#### Sözel (İNG)

İngilizce	S	D	Y	B%
Students will be able to understand short and simple invitation letters, cards and e-mails.	2	2	0	100
Students will be able to interact with reasonable ease in structured situations and short conversations involving ac	3	3	0	100
Students will be able to understand short and simple texts about friendship.	4	4	0	100
Students will be able to write a short and simple letter apologizing and giving reasons for not attending a party in r	1	1	0	100

#### Sayısal (MAT)

Matematik	S	D	Y	B%
Verilen pozitif tam sayıların pozitif tam sayı çarpanlarını bulur, pozitif tam sayıların pozitif tam sayı çarpanlarını üslü	2	1	1	50
İki doğal sayının en büyük ortak bölenini (EBOB) ve en küçük ortak katını (EKOK) hesaplar, ilgili problemleri çözer.	2	0	0	0
Tam sayıların, tam sayı kuvvetlerini hesaplar.	2	0	0	0
Verilen iki doğal sayının aralarında asal olup olmadığını belirler.	2	2	0	100
Üslü ifadelerle ilgili temel kuralları anlar, birbirine denk ifadeler oluşturur.	2	1	0	50
Sayıların ondalık gösterimlerini 10'un tam sayı kuvvetlerini kullanarak çözümler.	2	0	0	0
Verilen bir sayıyı 10'un farklı tam sayı kuvvetlerini kullanarak ifade eder.	2	0	0	0
Çok büyük ve çok küçük sayıları bilimsel gösterimle ifade eder ve karşılaştırır.	2	0	0	0
Tam kare pozitif tam sayılarla bu sayıların karekökleri arasındaki ilişkiyi belirler.	2	0	0	0
Tam kare olmayan kareköklü bir sayının hangi iki doğal sayı arasında olduğunu belirler.	2	0	0	0

#### Sayısal (FEN)

Fen	S	D	Y	B%
Mevsimlerin oluşumuna yönelik tahminlerde bulunur.	11	11	0	100
DNA'nın kendini nasıl eşlediğini ifade eder.	2	2	0	100
İklim ve hava olayları arasındaki farkı açıklar.	3	3	0	100
DNA'nın yapısını model üzerinde gösterir.	3	3	0	100
Nükleotid, gen, DNA ve kromozom kavramlarını açıklayarak bu kavramlar arasında ilişki kurar.	1	1	0	100

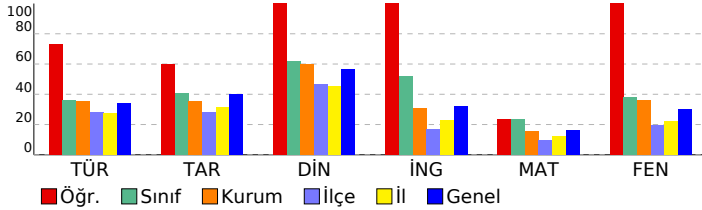

# SINAV SONUÇ BELGESİ

## 8.SINIF MOZAIK TÜRKİYE GENELİ DENEME SINAVI 1

ADANA / YÜREĞİR / KAZIM KARABEKİR ORTAOKULU

Öğrenci Numara Sınıf  
TUANA ÇOŞKUN 618 8B

Puan Türü	Puan	Genel Ort.	Dereceler				
			Snf	Kurum	İlçe	İl	Genel
LGS	▼ 245,865	285,460	15	60	299	1667	30394
Puanı Hesaplanan:			84	592	2773	45702	
Katılımlar:			18	84	592	2776	45710

Ders	Soru	Doğru	Yanlış	Net	Başarı %	Sınıf Ort.	Kurum Ort.	Genel Ort.
Türkçe	20	6	12	2,00	10	▼ 7,15	▼ 7,11	▼ 6,82
Tarih	10	4	6	2,00	20	▼ 4,09	▼ 3,53	▼ 3,99
Din K.ve A.B.	10	7	3	6,00	60	▼ 6,20	▼ 6,01	▲ 5,65
İngilizce	10	3	7	0,67	7	▼ 5,20	▼ 3,05	▼ 3,18
Matematik	20	6	5	4,33	22	▼ 4,72	▲ 3,06	▲ 3,28
Fen	20	4	6	2,00	10	▼ 7,61	▼ 7,24	▼ 6,06
Toplam:	90	30	39	17,00	19	▼ 34,98	▼ 30,00	▼ 28,97

Soru No	12345678901234567890
Sözel (TÜR)	ab ccCCAdBcac Bcddcc
Cevap Anh.	B DDCDACCABBABDCBCCBAD
Sözel (TAR)	abcAaDDdCc
Cevap Anh.	B DDAACDDBBC
Sözel (DİN)	BCAdaADAbc
Cevap Anh.	B BCACDADABA
Sözel (İNG)	DBbaccbdCd
Cevap Anh.	B DBCDABACCA
Sayısal (MAT)	CbaDbCbCBbc
Cevap Anh.	B CABDCCDC4BDCABB CBADA
Sayısal (FEN)	dbCCDdAcca
Cevap Anh.	B DCCDAADDDCABBDDAAA

### DERSLERE GÖRE BAŞARI ANALİZİ

#### Sözel (TÜR)

Türkçe	S	D	Y	B%
Bağlamdan yararlanarak bilmediği kelime ve kelime gruplarının anlamını tahmin eder.	1	1	0	100
Metinle ilgili soruları cevaplar.	4	1	3	25
Okudukları ile ilgili çıkarımlarda bulunur.	1	1	0	100
Deyim, atasözü ve özdeyişlerin metne katkısını belirler.	1	0	1	0
Metindeki yardımcı fikirleri belirler.	1	0	1	0
Filimsilerin cümledeki işlevlerini kavrar.	3	0	2	0
Metnin ana fikrini/ana duygusunu belirler.	1	1	0	100
Görsellerle ilgili soruları cevaplar.	1	1	0	100
Grafik, tablo ve çizelgeyle sunulan bilgileri yorumlar.	2	0	2	0
Noktalamaya işaretlerine dikkat ederek sesli ve sessiz okur.	1	0	1	0
Metin türlerini ayırt eder.	1	0	1	0
Bir işi işlem basamaklarına göre yazar.	1	0	0	0
Yazdıklarını düzenler.	1	0	1	0
Medya metinlerini analiz eder.	1	1	0	100

#### Sözel (TAR)

Tarih	S	D	Y	B%
Avrupa'daki gelişmelerin yansımaları bağlamında Osmanlı Devleti'nin yirminci yüzyılın başlarındaki siyasi ve sosyal	4	1	3	25
Mustafa Kemal'in çocukluk ve öğrenim hayatından hareketle onun kişilik özelliklerinin oluşumu hakkında çıkarımlar	2	2	0	100
Gençlik döneminde Mustafa Kemal'in fikir hayatını etkileyen önemli kişileri ve olayları kavrar.	1	0	1	0
Mustafa Kemal'in askerlik hayatı ile ilgili olayları ve olguları onun kişilik özellikleri ile ilişkilendirir.	3	1	2	33

#### Sözel (DİN)

Din K.ve A.B.	S	D	Y	B%
Kader İnancı	4	2	2	50
Kaza ve kader ile ilgili kavramları analiz eder.	4	3	1	75
İnsanın ilmi, iradesi, sorumluluğu ile kader arasında ilişki kurar.	2	2	0	100

#### Sözel (İNG)

İngilizce	S	D	Y	B%
Students will be able to understand short and simple invitation letters, cards and e-mails.	2	1	1	50
Students will be able to interact with reasonable ease in structured situations and short conversations involving ac	3	1	2	33
Students will be able to understand short and simple texts about friendship.	4	1	3	25
Students will be able to write a short and simple letter apologizing and giving reasons for not attending a party in r	1	0	1	0

#### Sayısal (MAT)

Matematik	S	D	Y	B%
Verilen pozitif tam sayıların pozitif tam sayı çarpanlarını bulur, pozitif tam sayıların pozitif tam sayı çarpanlarını üslü	2	1	1	50
İki doğal sayının en büyük ortak bölenini (EBOB) ve en küçük ortak katını (EKOK) hesaplar, ilgili problemleri çözer.	2	1	1	50
Tam sayıların, tam sayı kuvvetlerini hesaplar.	2	1	0	50
Verilen iki doğal sayının aralarında asal olup olmadığını belirler.	2	0	0	0
Üslü ifadelerle ilgili temel kuralları anlar, birbirine denk ifadeler oluşturur.	2	0	0	0
Sayıların ondalık gösterimlerini 10'un tam sayı kuvvetlerini kullanarak çözümler.	2	0	0	0
Verilen bir sayıyı 10'un farklı tam sayı kuvvetlerini kullanarak ifade eder.	2	0	0	0
Çok büyük ve çok küçük sayıları bilimsel gösterimle ifade eder ve karşılaştırır.	2	1	1	50
Tam kare pozitif tam sayılarla bu sayıların karekökleri arasındaki ilişkiyi belirler.	2	1	1	50
Tam kare olmayan kareköklü bir sayının hangi iki doğal sayı arasında olduğunu belirler.	2	1	1	50

#### Sayısal (FEN)

Fen	S	D	Y	B%
Mevsimlerin oluşumuna yönelik tahminlerde bulunur.	11	1	2	9
DNA'nın kendini nasıl eşlediğini ifade eder.	2	1	1	50
İklim ve hava olayları arasındaki farkı açıklar.	3	1	0	33
DNA'nın yapısını model üzerinde gösterir.	3	0	3	0
Nükleotid, gen, DNA ve kromozom kavramlarını açıklayarak bu kavramlar arasında ilişki kurar.	1	1	0	100

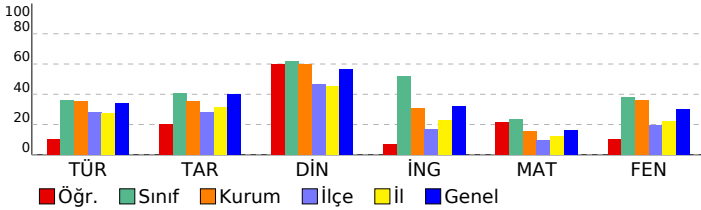

# SINAV SONUÇ BELGESİ

## 8.SINIF MOZAIK TÜRKİYE GENELİ DENEME SINAVI 1

ADANA / YÜREĞİR / KAZIM KARABEKİR ORTAOKULU

Öğrenci Numara Sınıf  
TUĞÇE ELBÜKEN 645 8B

Puan Puan Genel Dereceler  
Türü Ort. Snf Kurum İlçe İl Genel  
LGS 248,246 285,460 14 56 289 1618 29790  
Puanı Hesaplanan: 84 592 2773 45702  
Katılımlar: 18 84 592 2776 45710

Ders	Soru	Doğru	Yanlış	Net	Başarı %	Sınıf Ort.	Kurum Ort.	Genel Ort.
Türkçe	20	9	11	5,33	27	7,15	7,11	6,82
Tarih	10	6	4	4,67	47	4,09	3,53	3,99
Din K.ve A.B.	10	7	3	6,00	60	6,20	6,01	5,65
İngilizce	10	8	2	7,33	73	5,20	3,05	3,18
Matematik	20	4	10	0,67	3	4,72	3,06	3,28
Fen	20	4	14	-0,67	-3	7,61	7,24	6,06
Toplam:	90	38	44	23,33	26	34,98	30,00	28,97

Soru No	12345678901234567890
Sözel (TÜR)	DaCDbbCAAdBAacdBCcoba
Cevap Anh.	B DDCDACCABBABDCBCBBAD
Sözel (TAR)	abAcCbDBBC
Cevap Anh.	B DDAACDDBBC
Sözel (DİN)	BCACaADcBb
Cevap Anh.	B BCACDADABA
Sözel (İNG)	DBCabBACCA
Cevap Anh.	B DBCDABACCA
Sayısal (MAT)	dbdcCCeaD abB d c
Cevap Anh.	B CABDCCDC4BDCABBBCBADA
Sayısal (FEN)	dadCDAc abb dBcabccc
Cevap Anh.	B BDCCDAADDCCACBBBDAAA

### DERSLERE GÖRE BAŞARI ANALİZİ

#### Sözel (TÜR)

Türkçe	S	D	Y	B%
Bağlamdan yararlanarak bilmediği kelime ve kelime gruplarının anlamını tahmin eder.	1	1	0	100
Metinle ilgili soruları cevaplar.	4	1	3	25
Okudukları ile ilgili çıkarımlarda bulunur.	1	1	0	100
Deyim, atasözü ve özdeyişlerin metne katkısını belirler.	1	1	0	100
Metindeki yardımcı fikirleri belirler.	1	0	1	0
Filimsilerin cümledeki işlevlerini kavrar.	3	1	2	33
Metnin ana fikrini/ana duygusunu belirler.	1	1	0	100
Görsellerle ilgili soruları cevaplar.	1	1	0	100
Grafik, tablo ve çizelgeyle sunulan bilgileri yorumlar.	2	0	2	0
Noktalama işaretlerine dikkat ederek sesli ve sessiz okur.	1	0	1	0
Metin türlerini ayırt eder.	1	0	1	0
Bir işi işlem basamaklarına göre yazar.	1	1	0	100
Yazdıklarını düzenler.	1	0	1	0
Medya metinlerini analiz eder.	1	1	0	100

#### Sözel (TAR)

Tarih	S	D	Y	B%
Avrupa'daki gelişmelerin yansımaları bağlamında Osmanlı Devleti'nin yirminci yüzyılın başlarındaki siyasi ve sosyal	4	2	2	50
Mustafa Kemal'in çocukluk ve öğrenim hayatından hareketle onun kişilik özelliklerinin oluşumu hakkında çıkarımlar	2	1	1	50
Gençlik döneminde Mustafa Kemal'in fikir hayatını etkileyen önemli kişileri ve olayları kavrar.	1	1	0	100
Mustafa Kemal'in askerlik hayatı ile ilgili olayları ve olguları onun kişilik özellikleri ile ilişkilendirir.	3	2	1	67

#### Sözel (DİN)

Din K.ve A.B.	S	D	Y	B%
Kader İnancı	4	3	1	75
Kaza ve kader ile ilgili kavramları analiz eder.	4	2	2	50
İnsanın ilmi, iradesi, sorumluluğu ile kader arasında ilişki kurar.	2	2	0	100

#### Sözel (İNG)

İngilizce	S	D	Y	B%
Students will be able to understand short and simple invitation letters, cards and e-mails.	2	2	0	100
Students will be able to interact with reasonable ease in structured situations and short conversations involving ac	3	2	1	67
Students will be able to understand short and simple texts about friendship.	4	3	1	75
Students will be able to write a short and simple letter apologizing and giving reasons for not attending a party in r	1	1	0	100

#### Sayısal (MAT)

Matematik	S	D	Y	B%
Verilen pozitif tam sayıların pozitif tam sayı çarpanlarını bulur, pozitif tam sayıların pozitif tam sayı çarpanlarını üslü	2	0	2	0
İki doğal sayının en büyük ortak bölenini (EBOB) ve en küçük ortak katını (EKOK) hesaplar, ilgili problemleri çözer.	2	1	0	50
Tam sayıların, tam sayı kuvvetlerini hesaplar.	2	0	1	0
Verilen iki doğal sayının aralarında asal olup olmadığını belirler.	2	1	1	50
Üslü ifadelerle ilgili temel kuralları anlar, birbirine denk ifadeler oluşturur.	2	0	0	0
Sayıların ondalık gösterimlerini 10'un tam sayı kuvvetlerini kullanarak çözümler.	2	0	2	0
Verilen bir sayıyı 10'un farklı tam sayı kuvvetlerini kullanarak ifade eder.	2	0	0	0
Çok büyük ve çok küçük sayıları bilimsel gösterimle ifade eder ve karşılaştırır.	2	0	2	0
Tam kare pozitif tam sayılarla bu sayıların karekökleri arasındaki ilişkiyi belirler.	2	0	2	0
Tam kare olmayan kareköklü bir sayının hangi iki doğal sayı arasında olduğunu belirler.	2	2	0	100

#### Sayısal (FEN)

Fen	S	D	Y	B%
Mevsimlerin oluşumuna yönelik tahminlerde bulunur.	11	1	8	9
DNA'nın kendini nasıl eşlediğini ifade eder.	2	0	2	0
İklim ve hava olayları arasındaki farkı açıklar.	3	1	2	33
DNA'nın yapısını model üzerinde gösterir.	3	1	2	33
Nükleotid, gen, DNA ve kromozom kavramlarını açıklayarak bu kavramlar arasında ilişki kurar.	1	1	0	100

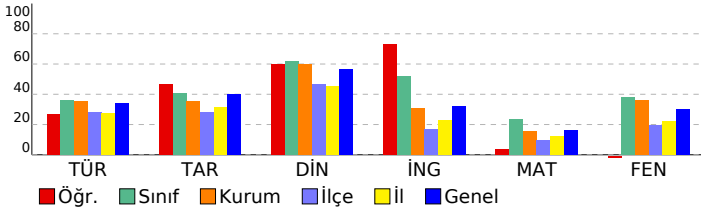

# SINAV SONUÇ BELGESİ

## 8.SINIF MOZAIK TÜRKİYE GENELİ DENEME SINAVI 1

ADANA / YÜREĞİR / KAZIM KARABEKİR ORTAOKULU

Öğrenci Numara Sınıf  
YEŞİM BOLAT 647 8B

Puan Türü	Puan	Genel Ort.	Dereceler				
			Snf	Kurum	İlçe	İl	Genel
LGS	▼ 197,716	285,460	18	82	549	2644	42728
Puanı Hesaplanan:			84	592	2773	45702	
Katılımlar:			18	84	592	2776	45710

Ders	Soru	Doğru	Yanlış	Net	Başarı %	Sınıf Ort.	Kurum Ort.	Genel Ort.
Türkçe	20	5	15	0,00	0	▼ 7,15	▼ 7,11	▼ 6,82
Tarih	10	3	7	0,67	7	▼ 4,09	▼ 3,53	▼ 3,99
Din K.ve A.B.	10	3	7	0,67	7	▼ 6,20	▼ 6,01	▼ 5,65
İngilizce	10	2	8	-0,67	-7	▼ 5,20	▼ 3,05	▼ 3,18
Matematik	20	4	7	1,67	8	▼ 4,72	▼ 3,06	▼ 3,28
Fen	20	4	16	-1,33	-7	▼ 7,61	▼ 7,24	▼ 6,06
Toplam:	90	21	60	1,00	1	▼ 34,98	▼ 30,00	▼ 28,97

Soru No	12345678901234567890
Sözel (TÜR)	aaabdCCcaacaadBCadAa
Cevap Anh.	B DDCDACCABBABDCBCBBAD
Sözel (TAR)	dbbAcCcdcb
Cevap Anh.	B DDAACDDBBC
Sözel (DİN)	BCcbccaAcd
Cevap Anh.	B BCACDADABA
Sözel (İNG)	DBbaccdbd
Cevap Anh.	B DBCDABACCA
Sayısal (MAT)	bBD aCB c d acc
Cevap Anh.	B CABDCCDC4BDCABBBCBADA
Sayısal (FEN)	caCbabAbcDdbdcBdcddd
Cevap Anh.	B BDCCDAADDCCACBBBDAAA

### DERSLERE GÖRE BAŞARI ANALİZİ

#### Sözel (TÜR)

Türkçe	S	D	Y	B%
Bağlamdan yararlanarak bilmediği kelime ve kelime gruplarının anlamını tahmin eder.	1	0	1	0
Metinle ilgili soruları cevaplar.	4	1	3	25
Okudukları ile ilgili çıkarımlarda bulunur.	1	0	1	0
Deyim, atasözü ve özyeşerlerin metne katkısını belirler.	1	0	1	0
Metindeki yardımcı fikirleri belirler.	1	0	1	0
Filimsilerin cümledeki işlevlerini kavrar.	3	1	2	33
Metnin ana fikrini/ana duygusunu belirler.	1	1	0	100
Görsellerle ilgili soruları cevaplar.	1	1	0	100
Grafik, tablo ve çizelgeyle sunulan bilgileri yorumlar.	2	0	2	0
Noktalamaya işaretlerine dikkat ederek sesli ve sessiz okur.	1	0	1	0
Metin türlerini ayırt eder.	1	0	1	0
Bir işi işlem basamaklarına göre yazar.	1	0	1	0
Yazdıklarını düzenler.	1	0	1	0
Medya metinlerini analiz eder.	1	1	0	100

#### Sözel (TAR)

Tarih	S	D	Y	B%
Avrupa'daki gelişmelerin yansımaları bağlamında Osmanlı Devleti'nin yirminci yüzyılın başlarındaki siyasi ve sosyal	4	0	4	0
Mustafa Kemal'in çocukluk ve öğrenim hayatından hareketle onun kişilik özelliklerinin oluşumu hakkında çıkarımlar	2	1	1	50
Gençlik döneminde Mustafa Kemal'in fikir hayatını etkileyen önemli kişileri ve olayları kavrar.	1	1	0	100
Mustafa Kemal'in askerlik hayatı ile ilgili olayları ve olguları onun kişilik özellikleri ile ilişkilendirir.	3	1	2	33

#### Sözel (DİN)

Din K.ve A.B.	S	D	Y	B%
Kader İnancı	4	1	3	25
Kaza ve kader ile ilgili kavramları analiz eder.	4	1	3	25
İnsanın ilmi, iradesi, sorumluluğu ile kader arasında ilişki kurar.	2	1	1	50

#### Sözel (İNG)

İngilizce	S	D	Y	B%
Students will be able to understand short and simple invitation letters, cards and e-mails.	2	1	1	50
Students will be able to interact with reasonable ease in structured situations and short conversations involving ac	3	0	3	0
Students will be able to understand short and simple texts about friendship.	4	1	3	25
Students will be able to write a short and simple letter apologizing and giving reasons for not attending a party in r	1	0	1	0

#### Sayısal (MAT)

Matematik	S	D	Y	B%
Verilen pozitif tam sayıların pozitif tam sayı çarpanlarını bulur, pozitif tam sayıların pozitif tam sayı çarpanlarını üslü	2	1	1	50
İki doğal sayının en büyük ortak bölenini (EBOB) ve en küçük ortak katını (EKOK) hesaplar, ilgili problemleri çözer.	2	1	1	50
Tam sayıların, tam sayı kuvvetlerini hesaplar.	2	0	1	0
Verilen iki doğal sayının aralarında asal olup olmadığını belirler.	2	0	0	0
Üslü ifadelerle ilgili temel kuralları anlar, birbirine denk ifadeler oluşturur.	2	0	1	0
Sayıların ondalık gösterimlerini 10'un tam sayı kuvvetlerini kullanarak çözümler.	2	0	2	0
Verilen bir sayıyı 10'un farklı tam sayı kuvvetlerini kullanarak ifade eder.	2	0	0	0
Çok büyük ve çok küçük sayıları bilimsel gösterimle ifade eder ve karşılaştırır.	2	0	1	0
Tam kare pozitif tam sayılarla bu sayıların karekökleri arasındaki ilişkiyi belirler.	2	2	0	100
Tam kare olmayan kareköklü bir sayının hangi iki doğal sayı arasında olduğunu belirler.	2	0	0	0

#### Sayısal (FEN)

Fen	S	D	Y	B%
Mevsimlerin oluşumuna yönelik tahminlerde bulunur.	11	3	8	27
DNA'nın kendini nasıl eşlediğini ifade eder.	2	1	1	50
İklim ve hava olayları arasındaki farkı açıklar.	3	0	3	0
DNA'nın yapısını model üzerinde gösterir.	3	0	3	0
Nükleotid, gen, DNA ve kromozom kavramlarını açıklayarak bu kavramlar arasında ilişki kurar.	1	0	1	0

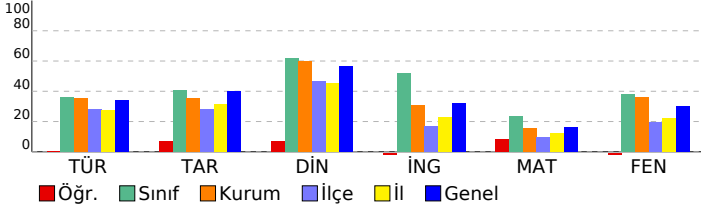



# SINAV SONUÇ BELGESİ

## 8.SINIF MOZAIK TÜRKİYE GENELİ DENEME SINAVI 1

ADANA / YÜREĞİR / KAZIM KARABEKİR ORTAOKULU

Öğrenci Numara Sınıf  
ASLI HAYAL AVŞAR 0 8C

Puan Türü	Puan	Genel Ort.	Dereceler				
			Snf	Kurum	İlçe	İl	Genel
LGS	▼ 255,613	285,460	18	52	260	1446	27869
Puanı Hesaplanan:			84	592	2773	45702	
Katılımlar:			20	84	592	2776	45710

Ders	Soru	Doğru	Yanlış	Net	Başarı %	Sınıf Ort.	Kurum Ort.	Genel Ort.
Türkçe	20	10	9	7,00	35	▼10,50	▼7,11	▲6,82
Tarih	10	5	5	3,33	33	▼5,57	▼3,53	▼3,99
Din K.ve A.B.	10	8	2	7,33	73	▲6,82	▲6,01	▲5,65
İngilizce	10	1	9	-2,00	-20	▼3,98	▼3,05	▼3,18
Matematik	20	5	10	1,67	8	▼3,80	▼3,06	▼3,28
Fen	20	6	13	1,67	8	▼10,30	▼7,24	▼6,06
Toplam:	90	35	48	19,00	21	▼40,97	▼30,00	▼28,97

Soru No	12345678901234567890
Sözel (TÜR)	DbCad CABccBadBaBcAD
Cevap Anh.	B DDCDACCABBABDCBCBBAD
Sözel (TAR)	baAACcDcBd
Cevap Anh.	B DDAACDDBBC
Sözel (DİN)	BCACcADABb
Cevap Anh.	B BCACDADABA
Sözel (İNG)	caCcdcbddb
Cevap Anh.	B DBCDABACCA
Sayısal (MAT)	cdbda CAcbadB dBA
Cevap Anh.	B CABDCCDC4BDCABBcBADA
Sayısal (FEN)	caCba ccaaCdCcBaDcdA
Cevap Anh.	B BDCCDAADDDCACBBBDAAA

### DERSLERE GÖRE BAŞARI ANALİZİ

#### Sözel (TÜR)

Türkçe	S	D	Y	B%
Bağlamdan yararlanarak bilmediği kelime ve kelime gruplarının anlamını tahmin eder.	1	1	0	100
Metnin ilgili soruları cevaplar.	4	2	1	50
Okudukları ile ilgili çıkarımlarda bulunur.	1	0	1	0
Deyim, atasözü ve özdeyişlerin metne katkısını belirler.	1	0	1	0
Metindeki yardımcı fikirleri belirler.	1	1	0	100
Filimsilerin cümledeki işlevlerini kavrar.	3	1	2	33
Metnin ana fikrini/ana duygusunu belirler.	1	1	0	100
Görsellerle ilgili soruları cevaplar.	1	0	1	0
Grafik, tablo ve çizelgeyle sunulan bilgileri yorumlar.	2	1	1	50
Noktalamaya işaretlerine dikkat ederek sesli ve sessiz okur.	1	1	0	100
Metin türlerini ayırt eder.	1	0	1	0
Bir işi işlem basamaklarına göre yazar.	1	1	0	100
Yazdıklarını düzenler.	1	0	1	0
Medya metinlerini analiz eder.	1	1	0	100

#### Sözel (TAR)

Tarih	S	D	Y	B%
Avrupa'daki gelişmelerin yansımaları bağlamında Osmanlı Devleti'nin yirminci yüzyılın başlarındaki siyasi ve sosyal	4	2	2	50
Mustafa Kemal'in çocukluk ve öğrenim hayatından hareketle onun kişilik özelliklerinin oluşumu hakkında çıkarımlar	2	2	0	100
Gençlik döneminde Mustafa Kemal'in fikir hayatını etkileyen önemli kişileri ve olayları kavrar.	1	1	0	100
Mustafa Kemal'in askerlik hayatı ile ilgili olayları ve olguları onun kişilik özellikleri ile ilişkilendirir.	3	0	3	0

#### Sözel (DİN)

Din K.ve A.B.	S	D	Y	B%
Kader İnancı	4	3	1	75
Kaza ve kader ile ilgili kavramları analiz eder.	4	3	1	75
İnsanın ilmi, iradesi, sorumluluğu ile kader arasında ilişki kurar.	2	2	0	100

#### Sözel (İNG)

İngilizce	S	D	Y	B%
Students will be able to understand short and simple invitation letters, cards and e-mails.	2	1	1	50
Students will be able to interact with reasonable ease in structured situations and short conversations involving ac	3	0	3	0
Students will be able to understand short and simple texts about friendship.	4	0	4	0
Students will be able to write a short and simple letter apologizing and giving reasons for not attending a party in r	1	0	1	0

#### Sayısal (MAT)

Matematik	S	D	Y	B%
Verilen pozitif tam sayıların pozitif tam sayı çarpanlarını bulur, pozitif tam sayıların pozitif tam sayı çarpanlarını üslü	2	1	0	50
İki doğal sayının en büyük ortak bölenini (EBOB) ve en küçük ortak katını (EKOK) hesaplar, ilgili problemleri çözer.	2	1	1	50
Tam sayıların, tam sayı kuvvetlerini hesaplar.	2	0	2	0
Verilen iki doğal sayının aralarında asal olup olmadığını belirler.	2	1	1	50
Üslü ifadelerle ilgili temel kuralları anlar, birbirine denk ifadeler oluşturur.	2	1	0	50
Sayıların ondalık gösterimlerini 10'un tam sayı kuvvetlerini kullanarak çözümler.	2	1	1	50
Verilen bir sayıyı 10'un farklı tam sayı kuvvetlerini kullanarak ifade eder.	2	0	0	0
Çok büyük ve çok küçük sayıları bilimsel gösterimle ifade eder ve karşılaştırır.	2	0	1	0
Tam kare pozitif tam sayılarla bu sayıların karekökleri arasındaki ilişkiyi belirler.	2	0	2	0
Tam kare olmayan kareköklü bir sayının hangi iki doğal sayı arasında olduğunu belirler.	2	0	2	0

#### Sayısal (FEN)

Fen	S	D	Y	B%
Mevsimlerin oluşumuna yönelik tahminlerde bulunur.	11	4	7	36
DNA'nın kendini nasıl eşlediğini ifade eder.	2	1	1	50
İklim ve hava olayları arasındaki farkı açıklar.	3	1	2	33
DNA'nın yapısını model üzerinde gösterir.	3	0	2	0
Nükleotid, gen, DNA ve kromozom kavramlarını açıklayarak bu kavramlar arasında ilişki kurar.	1	0	1	0

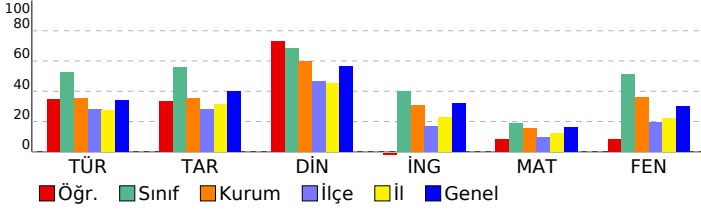

# SINAV SONUÇ BELGESİ

## 8.SINIF MOZAIK TÜRKİYE GENELİ DENEME SINAVI 1

ADANA / YÜREĞİR / KAZIM KARABEKİR ORTAOKULU

Öğrenci Numara Sınıf  
BÜLENT AKGÜMÜŞ 703 8C

Puan Türü	Puan	Genel Ort.	Dereceler				
			Snf	Kurum	İlçe	İl	Genel
LGS	▲ 346,464	285,460	11	22	55	204	9213
Puanı Hesaplanan:			84	592	2773	45702	
Katılımlar:			20	84	592	2776	45710

Ders	Soru	Doğru	Yanlış	Net	Başarı %	Sınıf Ort.	Kurum Ort.	Genel Ort.
Türkçe	20	12	7	9,67	48	▼10,50	▲7,11	▲6,82
Tarih	10	8	2	7,33	73	▲5,57	▲3,53	▲3,99
Din K.ve A.B.	10	9	1	8,67	87	▲6,82	▲6,01	▲5,65
İngilizce	10	5	3	4,00	40	▲3,98	▲3,05	▲3,18
Matematik	20	7	4	5,67	28	▲3,80	▲3,06	▲3,28
Fen	20	14	5	12,33	62	▲10,30	▲7,24	▲6,06
Toplam:	90	55	22	47,67	53	▲40,97	▲30,00	▲28,97

Soru No	12345678901234567890
Sözel (TÜR)	BBABDaBCBcCbCDDcCC
Cevap Anh.	ABBABDCBABBADDCCDACC
Sözel (TAR)	AACDDCaCDD
Cevap Anh.	AACDDBBCCDD
Sözel (DİN)	ACbADABABC
Cevap Anh.	ACDADABABC
Sözel (İNG)	CbAcAdC D
Cevap Anh.	CDABACCADB
Sayısal (MAT)	bC DCAB C c d b
Cevap Anh.	DC4BDCABBCBADACABDCC
Sayısal (FEN)	ADDcCACBcBD AcBcbCDA
Cevap Anh.	ADDDCACBBDAABDCCDA

### DERSLERE GÖRE BAŞARI ANALİZİ

#### Sözel (TÜR)

Türkçe	S	D	Y	B%
Bağlamdan yararlanarak bilmediği kelime ve kelime gruplarının anlamını tahmin eder.	1	0	0	0
Metnin ilgili soruları cevaplar.	4	3	1	75
Okudukları ile ilgili çıkarımlarda bulunur.	1	1	0	100
Deyim, atasözü ve özdeyişlerin metne katkısını belirler.	1	1	0	100
Metindeki yardımcı fikirleri belirler.	1	1	0	100
Filimsilerin cümledeki işlevlerini kavrar.	3	0	3	0
Metnin ana fikrini/ana duygusunu belirler.	1	1	0	100
Görsellerle ilgili soruları cevaplar.	1	1	0	100
Grafik, tablo ve çizelgeyle sunulan bilgileri yorumlar.	2	1	1	50
Noktalamaya işaretlerine dikkat ederek sesli ve sessiz okur.	1	0	1	0
Metin türlerini ayırt eder.	1	1	0	100
Bir işi işlem basamaklarına göre yazar.	1	1	0	100
Yazdıklarını düzenler.	1	0	1	0
Medya metinlerini analiz eder.	1	1	0	100

#### Sözel (TAR)

Tarih	S	D	Y	B%
Avrupa'daki gelişmelerin yansımaları bağlamında Osmanlı Devleti'nin yirminci yüzyılın başlarındaki siyasi ve sosyal	4	3	1	75
Mustafa Kemal'in çocukluk ve öğrenim hayatından hareketle onun kişilik özelliklerinin oluşumu hakkında çıkarımlar	2	2	0	100
Gençlik döneminde Mustafa Kemal'in fikir hayatını etkileyen önemli kişileri ve olayları kavrar.	1	1	0	100
Mustafa Kemal'in askerlik hayatı ile ilgili olayları ve olguları onun kişilik özellikleri ile ilişkilendirir.	3	2	1	67

#### Sözel (DİN)

Din K.ve A.B.	S	D	Y	B%
Kader İnancı	4	3	1	75
Kaza ve kader ile ilgili kavramları analiz eder.	4	4	0	100
İnsanın ilmi, iradesi, sorumluluğu ile kader arasında ilişki kurar.	2	2	0	100

#### Sözel (İNG)

İngilizce	S	D	Y	B%
Students will be able to understand short and simple invitation letters, cards and e-mails.	2	1	0	50
Students will be able to interact with reasonable ease in structured situations and short conversations involving ac	3	1	1	33
Students will be able to understand short and simple texts about friendship.	4	2	2	50
Students will be able to write a short and simple letter apologizing and giving reasons for not attending a party in r	1	1	0	100

#### Sayısal (MAT)

Matematik	S	D	Y	B%
Verilen pozitif tam sayıların pozitif tam sayı çarpanlarını bulur, pozitif tam sayıların pozitif tam sayı çarpanlarını üslü	2	1	1	50
İki doğal sayının en büyük ortak bölenini (EBOB) ve en küçük ortak katını (EKOK) hesaplar, ilgili problemleri çözer.	2	1	0	50
Tam sayıların, tam sayı kuvvetlerini hesaplar.	2	1	0	50
Verilen iki doğal sayının aralarında asal olup olmadığını belirler.	2	2	0	100
Üslü ifadelerle ilgili temel kuralları anlar, birbirine denk ifadeler oluşturur.	2	0	0	0
Sayıların ondalık gösterimlerini 10'un tam sayı kuvvetlerini kullanarak çözümler.	2	1	0	50
Verilen bir sayıyı 10'un farklı tam sayı kuvvetlerini kullanarak ifade eder.	2	0	1	0
Çok büyük ve çok küçük sayıları bilimsel gösterimle ifade eder ve karşılaştırır.	2	0	0	0
Tam kare pozitif tam sayılarla bu sayıların karekökleri arasındaki ilişkiyi belirler.	2	0	1	0
Tam kare olmayan kareköklü bir sayının hangi iki doğal sayı arasında olduğunu belirler.	2	0	1	0

#### Sayısal (FEN)

Fen	S	D	Y	B%
Mevsimlerin oluşumuna yönelik tahminlerde bulunur.	11	8	2	73
DNA'nın kendini nasıl eşlediğini ifade eder.	2	1	1	50
İklim ve hava olayları arasındaki farkı açıklar.	3	2	1	67
DNA'nın yapısını model üzerinde gösterir.	3	2	1	67
Nükleotid, gen, DNA ve kromozom kavramlarını açıklayarak bu kavramlar arasında ilişki kurar.	1	1	0	100

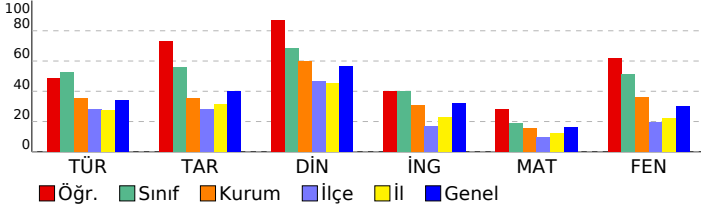

# SINAV SONUÇ BELGESİ

## 8.SINIF MOZAIK TÜRKİYE GENELİ DENEME SINAVI 1

ADANA / YÜREĞİR / KAZIM KARABEKİR ORTAOKULU

Öğrenci  
BURAK YAŞAR

Numara  
608

Sınıf  
8C

Puan Türü  
LGS

Puan  
370,830

Genel Ort.  
285,460

Dereceler

Snf	Kurum	İlçe	İl	Genel
4	9	26	114	5997

Puanı Hesaplanan:  
84 592 2773 45702

Katılımlar:  
20 84 592 2776 45710

Ders	Soru	Doğru	Yanlış	Net	Başarı %	Sınıf Ort.	Kurum Ort.	Genel Ort.
Türkçe	20	11	9	8,00	40	▼10,50	▲7,11	▲6,82
Tarih	10	10	0	10,00	100	▲5,57	▲3,53	▲3,99
Din K.ve A.B.	10	9	1	8,67	87	▲6,82	▲6,01	▲5,65
İngilizce	10	5	5	3,33	33	▼3,98	▲3,05	▲3,18
Matematik	20	12	3	11,00	55	▲3,80	▲3,06	▲3,28
Fen	20	15	4	13,67	68	▲10,30	▲7,24	▲6,06
Toplam:	90	62	22	54,67	61	▲40,97	▲30,00	▲28,97

Soru No	12345678901234567890
Sözel (TÜR)	bBBcBcdBCaacDDaCDcCC
Cevap Anh.	A
Sözel (TAR)	AACDDBBCDD
Cevap Anh.	A
Sözel (DİN)	dCDADABABC
Cevap Anh.	A
Sözel (İNG)	bcABdCdAda
Cevap Anh.	A
Sayısal (MAT)	DaBaDCABBCBADA a
Cevap Anh.	A
Sayısal (FEN)	bDDDC CBBBDbdcBDDCDA
Cevap Anh.	A

### DERSLERE GÖRE BAŞARI ANALİZİ

#### Sözel (TÜR)

Türkçe	S	D	Y	B%
Bağlamdan yararlanarak bilmediği kelime ve kelime gruplarının anlamını tahmin eder.	1	0	1	0
Metinle ilgili soruları cevaplar.	4	3	1	75
Okudukları ile ilgili çıkarımlarda bulunur.	1	1	0	100
Deyim, atasözü ve özdeyişlerin metne katkısını belirler.	1	0	1	0
Metindeki yardımcı fikirleri belirler.	1	1	0	100
Filimsilerin cümledeki işlevlerini kavrar.	3	1	2	33
Metnin ana fikrini/ana duygusunu belirler.	1	1	0	100
Görsellerle ilgili soruları cevaplar.	1	1	0	100
Grafik, tablo ve çizelgeyle sunulan bilgileri yorumlar.	2	0	2	0
Noktalamaya işaretlerine dikkat ederek sesli ve sessiz okur.	1	1	0	100
Metin türlerini ayırt eder.	1	0	1	0
Bir işi işlem basamaklarına göre yazar.	1	1	0	100
Yazdıklarını düzenler.	1	0	1	0
Medya metinlerini analiz eder.	1	1	0	100

#### Sözel (TAR)

Tarih	S	D	Y	B%
Avrupa'daki gelişmelerin yansımaları bağlamında Osmanlı Devleti'nin yirminci yüzyılın başlarındaki siyasi ve sosyal	4	4	0	100
Mustafa Kemal'in çocukluk ve öğrenim hayatından hareketle onun kişilik özelliklerinin oluşumu hakkında çıkarımlar	2	2	0	100
Gençlik döneminde Mustafa Kemal'in fikir hayatını etkileyen önemli kişileri ve olayları kavrar.	1	1	0	100
Mustafa Kemal'in askerlik hayatı ile ilgili olayları ve olguları onun kişilik özellikleri ile ilişkilendirir.	3	3	0	100

#### Sözel (DİN)

Din K.ve A.B.	S	D	Y	B%
Kader İnancı	4	3	1	75
Kaza ve kader ile ilgili kavramları analiz eder.	4	4	0	100
İnsanın ilmi, iradesi, sorumluluğu ile kader arasında ilişki kurar.	2	2	0	100

#### Sözel (İNG)

İngilizce	S	D	Y	B%
Students will be able to understand short and simple invitation letters, cards and e-mails.	2	0	2	0
Students will be able to interact with reasonable ease in structured situations and short conversations involving ac	3	1	2	33
Students will be able to understand short and simple texts about friendship.	4	4	0	100
Students will be able to write a short and simple letter apologizing and giving reasons for not attending a party in r	1	0	1	0

#### Sayısal (MAT)

Matematik	S	D	Y	B%
Verilen pozitif tam sayıların pozitif tam sayı çarpanlarını bulur, pozitif tam sayıların pozitif tam sayı çarpanlarını üslü	2	1	1	50
İki doğal sayının en büyük ortak bölenini (EBOB) ve en küçük ortak katını (EKOK) hesaplar, ilgili problemleri çözer.	2	2	0	100
Tam sayıların, tam sayı kuvvetlerini hesaplar.	2	1	1	50
Verilen iki doğal sayının aralarında asal olup olmadığını belirler.	2	2	0	100
Üslü ifadelerle ilgili temel kuralları anlar, birbirine denk ifadeler oluşturur.	2	2	0	100
Sayıların ondalık gösterimlerini 10'un tam sayı kuvvetlerini kullanarak çözümler.	2	2	0	100
Verilen bir sayıyı 10'un farklı tam sayı kuvvetlerini kullanarak ifade eder.	2	2	0	100
Çok büyük ve çok küçük sayıları bilimsel gösterimle ifade eder ve karşılaştırır.	2	0	0	0
Tam kare pozitif tam sayılarla bu sayıların karekökleri arasındaki ilişkiyi belirler.	2	0	1	0
Tam kare olmayan kareköklü bir sayının hangi iki doğal sayı arasında olduğunu belirler.	2	0	0	0

#### Sayısal (FEN)

Fen	S	D	Y	B%
Mevsimlerin oluşumuna yönelik tahminlerde bulunur.	11	7	3	64
DNA'nın kendini nasıl eşlediğini ifade eder.	2	2	0	100
İklim ve hava olayları arasındaki farkı açıklar.	3	2	1	67
DNA'nın yapısını model üzerinde gösterir.	3	3	0	100
Nükleotid, gen, DNA ve kromozom kavramlarını açıklayarak bu kavramlar arasında ilişki kurar.	1	1	0	100

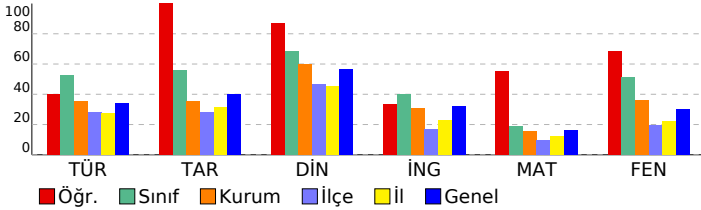

# SINAV SONUÇ BELGESİ

## 8.SINIF MOZAIK TÜRKİYE GENELİ DENEME SINAVI 1

ADANA / YÜREĞİR / KAZIM KARABEKİR ORTAOKULU

Öğrenci Numara Sınıf  
CEMRE KILLI 653 8C

Puan Türü	Puan	Genel Ort.	Dereceler				
			Snf	Kurum	İlçe	İl	Genel
LGS	▲ 392,381	285,460	3	7	15	71	3780
Puanı Hesaplanan:			84	592	2773	45702	
Katılımlar:			20	84	592	2776	45710

Ders	Soru	Doğru	Yanlış	Net	Başarı %	Sınıf Ort.	Kurum Ort.	Genel Ort.
Türkçe	20	16	4	14,67	73	▲10,50	▲7,11	▲6,82
Tarih	10	8	2	7,33	73	▲5,57	▲3,53	▲3,99
Din K.ve A.B.	10	9	1	8,67	87	▲6,82	▲6,01	▲5,65
İngilizce	10	10	0	10,00	100	▲3,98	▲3,05	▲3,18
Matematik	20	8	7	5,67	28	▲3,80	▲3,06	▲3,28
Fen	20	17	3	16,00	80	▲10,30	▲7,24	▲6,06
Toplam:	90	68	17	62,33	69	▲40,97	▲30,00	▲28,97

Soru No	12345678901234567890
Sözel (TÜR)	ABBdBCBCbAbDDCCdCC
Cevap Anh.	ABBABDCBCBADDCCDACC
Sözel (TAR)	AAbDDBBdDD
Cevap Anh.	AACDDBBCCDD
Sözel (DİN)	ACbADABABC
Cevap Anh.	ACDADABABC
Sözel (İNG)	CDABACCADB
Cevap Anh.	CDABACCADB
Sayısal (MAT)	baBcDC aBCBbDA aa
Cevap Anh.	DC4BDCABBCBADACABDCC
Sayısal (FEN)	ADDcCACBBBDbAABDbCDA
Cevap Anh.	ADDDCACBBBDAABDCCDA

### DERSLERE GÖRE BAŞARI ANALİZİ

#### Sözel (TÜR)

Türkçe	S	D	Y	B%
Bağlamdan yararlanarak bilmediği kelime ve kelime gruplarının anlamını tahmin eder.	1	1	0	100
Metinle ilgili soruları cevaplar.	4	4	0	100
Okudukları ile ilgili çıkarımlarda bulunur.	1	1	0	100
Deyim, atasözü ve özdeyişlerin metne katkısını belirler.	1	0	1	0
Metindeki yardımcı fikirleri belirler.	1	1	0	100
Filimsilerin cümledeki işlevlerini kavrar.	3	3	0	100
Metnin ana fikrini/ana duygusunu belirler.	1	1	0	100
Görsellerle ilgili soruları cevaplar.	1	1	0	100
Grafik, tablo ve çizelgeyle sunulan bilgileri yorumlar.	2	1	1	50
Noktalamaya işaretlerine dikkat ederek sesli ve sessiz okur.	1	0	1	0
Metin türlerini ayırt eder.	1	1	0	100
Bir işi işlem basamaklarına göre yazar.	1	1	0	100
Yazdıklarını düzenler.	1	0	1	0
Medya metinlerini analiz eder.	1	1	0	100

#### Sözel (TAR)

Tarih	S	D	Y	B%
Avrupa'daki gelişmelerin yansımaları bağlamında Osmanlı Devleti'nin yirminci yüzyılın başlarındaki siyasi ve sosyal	4	4	0	100
Mustafa Kemal'in çocukluk ve öğrenim hayatından hareketle onun kişilik özelliklerinin oluşumu hakkında çıkarımlar	2	2	0	100
Gençlik döneminde Mustafa Kemal'in fikir hayatını etkileyen önemli kişileri ve olayları kavrar.	1	0	1	0
Mustafa Kemal'in askerlik hayatı ile ilgili olayları ve olguları onun kişilik özellikleri ile ilişkilendirir.	3	2	1	67

#### Sözel (DİN)

Din K.ve A.B.	S	D	Y	B%
Kader İnancı	4	3	1	75
Kaza ve kader ile ilgili kavramları analiz eder.	4	4	0	100
İnsanın ilmi, iradesi, sorumluluğu ile kader arasında ilişki kurar.	2	2	0	100

#### Sözel (İNG)

İngilizce	S	D	Y	B%
Students will be able to understand short and simple invitation letters, cards and e-mails.	2	2	0	100
Students will be able to interact with reasonable ease in structured situations and short conversations involving ac	3	3	0	100
Students will be able to understand short and simple texts about friendship.	4	4	0	100
Students will be able to write a short and simple letter apologizing and giving reasons for not attending a party in r	1	1	0	100

#### Sayısal (MAT)

Matematik	S	D	Y	B%
Verilen pozitif tam sayıların pozitif tam sayı çarpanlarını bulur, pozitif tam sayıların pozitif tam sayı çarpanlarını üslü	2	0	2	0
İki doğal sayının en büyük ortak bölenini (EBOB) ve en küçük ortak katını (EKOK) hesaplar, ilgili problemleri çözer.	2	2	0	100
Tam sayıların, tam sayı kuvvetlerini hesaplar.	2	0	1	0
Verilen iki doğal sayının aralarında asal olup olmadığını belirler.	2	1	1	50
Üslü ifadelerle ilgili temel kuralları anlar, birbirine denk ifadeler oluşturur.	2	2	0	100
Sayıların ondalık gösterimlerini 10'un tam sayı kuvvetlerini kullanarak çözümler.	2	1	1	50
Verilen bir sayıyı 10'un farklı tam sayı kuvvetlerini kullanarak ifade eder.	2	2	0	100
Çok büyük ve çok küçük sayıları bilimsel gösterimle ifade eder ve karşılaştırır.	2	0	0	0
Tam kare pozitif tam sayılarla bu sayıların karekökleri arasındaki ilişkiyi belirler.	2	0	2	0
Tam kare olmayan kareköklü bir sayının hangi iki doğal sayı arasında olduğunu belirler.	2	0	0	0

#### Sayısal (FEN)

Fen	S	D	Y	B%
Mevsimlerin oluşumuna yönelik tahminlerde bulunur.	11	9	2	82
DNA'nın kendini nasıl eşlediğini ifade eder.	2	1	1	50
İklim ve hava olayları arasındaki farkı açıklar.	3	3	0	100
DNA'nın yapısını model üzerinde gösterir.	3	3	0	100
Nükleotid, gen, DNA ve kromozom kavramlarını açıklayarak bu kavramlar arasında ilişki kurar.	1	1	0	100

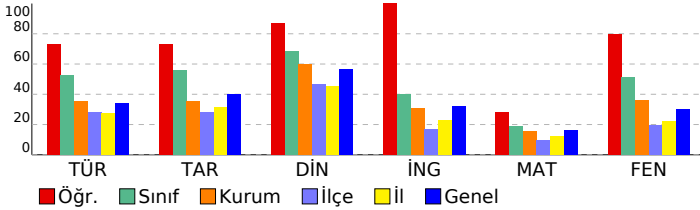

# SINAV SONUÇ BELGESİ

## 8.SINIF MOZAIK TÜRKİYE GENELİ DENEME SINAVI 1

ADANA / YÜREĞİR / KAZIM KARABEKİR ORTAOKULU

Öğrenci: CEREN YAĞMUR KARACA

Numara: 615

Sınıf: 8C

Puan Türü	Puan	Genel Ort.	Dereceler				
			Snf	Kurum	İlçe	İl	Genel
LGS	▲ 332,697	285,460	13	27	69	269	11385
Puanı Hesaplanan:			84	592	2773	45702	
Katılımlar:			20	84	592	2776	45710

Ders	Soru	Doğru	Yanlış	Net	Başarı %	Sınıf Ort.	Kurum Ort.	Genel Ort.
Türkçe	20	13	7	10,67	53	▲10,50	▲7,11	▲6,82
Tarih	10	9	1	8,67	87	▲5,57	▲3,53	▲3,99
Din K.ve A.B.	10	6	4	4,67	47	▼6,82	▼6,01	▼5,65
İngilizce	10	4	5	2,33	23	▼3,98	▼3,05	▼3,18
Matematik	20	3	6	1,00	5	▼3,80	▼3,06	▼3,28
Fen	20	16	4	14,67	73	▲10,30	▲7,24	▲6,06
Toplam:	90	51	27	42,00	47	▲40,97	▲30,00	▲28,97

Soru No	12345678901234567890
Sözel (TÜR)	DaCaACCbBaABDbcCBBAc
Cevap Anh.	B DDCDACCABBABDCBCCBAD
Sözel (TAR)	DDAACDDdBC
Cevap Anh.	B DDAACDDBBC
Sözel (DİN)	BbAdbAcABA
Cevap Anh.	B BCACDADABA
Sözel (İNG)	DcCaddAaC
Cevap Anh.	B DBCDABACCA
Sayısal (MAT)	d bb a C B dc
Cevap Anh.	B CABDCCDC4BDCABBBCBADA
Sayısal (FEN)	BcaCDAAdcDcCbBBDDAAA
Cevap Anh.	B DCCDAADDDCACBBDDAAA

### DERSLERE GÖRE BAŞARI ANALİZİ

#### Sözel (TÜR)

Türkçe	S	D	Y	B%
Bağlamdan yararlanarak bilmediği kelime ve kelime gruplarının anlamını tahmin eder.	1	0	1	0
Metinle ilgili soruları cevaplar.	4	4	0	100
Okudukları ile ilgili çıkarımlarda bulunur.	1	0	1	0
Deyim, atasözü ve özdeyişlerin metne katkısını belirler.	1	1	0	100
Metindeki yardımcı fikirleri belirler.	1	1	0	100
Filimsilerin cümledeki işlevlerini kavrar.	3	1	2	33
Metnin ana fikrini/ana duygusunu belirler.	1	0	1	0
Görsellerle ilgili soruları cevaplar.	1	1	0	100
Grafik, tablo ve çizelgeyle sunulan bilgileri yorumlar.	2	2	0	100
Noktalamaya işaretlerine dikkat ederek sesli ve sessiz okur.	1	0	1	0
Metin türlerini ayırt eder.	1	0	1	0
Bir işi işlem basamaklarına göre yazar.	1	1	0	100
Yazdıklarını düzenler.	1	1	0	100
Medya metinlerini analiz eder.	1	1	0	100

#### Sözel (TAR)

Tarih	S	D	Y	B%
Avrupa'daki gelişmelerin yansımaları bağlamında Osmanlı Devleti'nin yirminci yüzyılın başlarındaki siyasi ve sosyal	4	4	0	100
Mustafa Kemal'in çocukluk ve öğrenim hayatından hareketle onun kişilik özelliklerinin oluşumu hakkında çıkarımlar	2	2	0	100
Gençlik döneminde Mustafa Kemal'in fikir hayatını etkileyen önemli kişileri ve olayları kavrar.	1	1	0	100
Mustafa Kemal'in askerlik hayatı ile ilgili olayları ve olguları onun kişilik özellikleri ile ilişkilendirir.	3	2	1	67

#### Sözel (DİN)

Din K.ve A.B.	S	D	Y	B%
Kader İnancı	4	2	2	50
Kaza ve kader ile ilgili kavramları analiz eder.	4	4	0	100
İnsanın ilmi, iradesi, sorumluluğu ile kader arasında ilişki kurar.	2	0	2	0

#### Sözel (İNG)

İngilizce	S	D	Y	B%
Students will be able to understand short and simple invitation letters, cards and e-mails.	2	1	1	50
Students will be able to interact with reasonable ease in structured situations and short conversations involving ac	3	1	1	33
Students will be able to understand short and simple texts about friendship.	4	1	3	25
Students will be able to write a short and simple letter apologizing and giving reasons for not attending a party in r	1	1	0	100

#### Sayısal (MAT)

Matematik	S	D	Y	B%
Verilen pozitif tam sayıların pozitif tam sayı çarpanlarını bulur, pozitif tam sayıların pozitif tam sayı çarpanlarını üslü	2	0	2	0
İki doğal sayının en büyük ortak bölenini (EBOB) ve en küçük ortak katını (EKOK) hesaplar, ilgili problemleri çözer.	2	0	0	0
Tam sayıların, tam sayı kuvvetlerini hesaplar.	2	0	1	0
Verilen iki doğal sayının aralarında asal olup olmadığını belirler.	2	2	0	100
Üslü ifadelerle ilgili temel kuralları anlar, birbirine denk ifadeler oluşturur.	2	0	1	0
Sayıların ondalık gösterimlerini 10'un tam sayı kuvvetlerini kullanarak çözümler.	2	0	1	0
Verilen bir sayıyı 10'un farklı tam sayı kuvvetlerini kullanarak ifade eder.	2	0	0	0
Çok büyük ve çok küçük sayıları bilimsel gösterimle ifade eder ve karşılaştırır.	2	0	0	0
Tam kare pozitif tam sayılarla bu sayıların karekökleri arasındaki ilişkiyi belirler.	2	0	1	0
Tam kare olmayan kareköklü bir sayının hangi iki doğal sayı arasında olduğunu belirler.	2	0	0	0

#### Sayısal (FEN)

Fen	S	D	Y	B%
Mevsimlerin oluşumuna yönelik tahminlerde bulunur.	11	10	1	91
DNA'nın kendini nasıl eşlediğini ifade eder.	2	0	2	0
İklim ve hava olayları arasındaki farkı açıklar.	3	3	0	100
DNA'nın yapısını model üzerinde gösterir.	3	2	1	67
Nükleotid, gen, DNA ve kromozom kavramlarını açıklayarak bu kavramlar arasında ilişki kurar.	1	1	0	100

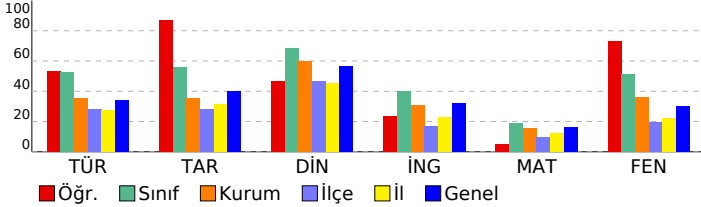

# SINAV SONUÇ BELGESİ

## 8.SINIF MOZAIK TÜRKİYE GENELİ DENEME SINAVI 1

ADANA / YÜREĞİR / KAZIM KARABEKİR ORTAOKULU

Öğrenci Numara Sınıf  
CİHAN ÇALAR 689 8C

Puan Puan Genel Dereceler  
Türü Ort. Snf Kurum İlçe İl Genel  
LGS 349,981 285,460 9 19 48 189 8688  
Puanı Hesaplanan: 84 592 2773 45702  
Katılımlar: 20 84 592 2776 45710

Ders	Soru	Doğru	Yanlış	Net	Başarı %	Sınıf Ort.	Kurum Ort.	Genel Ort.
Türkçe	20	16	4	14,67	73	▲10,50	▲7,11	▲6,82
Tarih	10	9	1	8,67	87	▲5,57	▲3,53	▲3,99
Din K.ve A.B.	10	7	3	6,00	60	▼6,82	▼6,01	▲5,65
İngilizce	10	7	3	6,00	60	▲3,98	▲3,05	▲3,18
Matematik	20	5	10	1,67	8	▼3,80	▼3,06	▼3,28
Fen	20	14	6	12,00	60	▲10,30	▲7,24	▲6,06
Toplam:	90	58	27	49,00	54	▲40,97	▲30,00	▲28,97

Soru No	12345678901234567890
Sözel (TÜR)	ABBABDCBCbADaDCabCC
Cevap Anh.	A
Sözel (TAR)	AACDDBBCCdc
Cevap Anh.	A
Sözel (DİN)	dCbADADABC
Cevap Anh.	A
Sözel (İNG)	CbAcAdCADB
Cevap Anh.	A
Sayısal (MAT)	cdDcb Abd c Dc Accb
Cevap Anh.	A
Sayısal (FEN)	ADacCACBBcDbAcaDCCDA
Cevap Anh.	A

### DERSLERE GÖRE BAŞARI ANALİZİ

#### Sözel (TÜR)

Türkçe	S	D	Y	B%
Bağlamdan yararlanarak bilmediği kelime ve kelime gruplarının anlamını tahmin eder.	1	1	0	100
Metinle ilgili soruları cevaplar.	4	3	1	75
Okudukları ile ilgili çıkarımlarda bulunur.	1	1	0	100
Deyim, atasözü ve özdeyişlerin metne katkısını belirler.	1	1	0	100
Metindeki yardımcı fikirleri belirler.	1	1	0	100
Filimsilerin cümledeki işlevlerini kavrar.	3	2	1	67
Metnin ana fikrini/ana duygusunu belirler.	1	1	0	100
Görsellerle ilgili soruları cevaplar.	1	1	0	100
Grafik, tablo ve çizelgeyle sunulan bilgileri yorumlar.	2	1	1	50
Noktalamaya işaretlerine dikkat ederek sesli ve sessiz okur.	1	1	0	100
Metin türlerini ayırt eder.	1	1	0	100
Bir işi işlem basamaklarına göre yazar.	1	1	0	100
Yazdıklarını düzenler.	1	0	1	0
Medya metinlerini analiz eder.	1	1	0	100

#### Sözel (TAR)

Tarih	S	D	Y	B%
Avrupa'daki gelişmelerin yansımaları bağlamında Osmanlı Devleti'nin yirminci yüzyılın başlarındaki siyasi ve sosyal	4	3	1	75
Mustafa Kemal'in çocukluk ve öğrenim hayatından hareketle onun kişilik özelliklerinin oluşumu hakkında çıkarımlar	2	2	0	100
Gençlik döneminde Mustafa Kemal'in fikir hayatını etkileyen önemli kişileri ve olayları kavrar.	1	1	0	100
Mustafa Kemal'in askerlik hayatı ile ilgili olayları ve olguları onun kişilik özellikleri ile ilişkilendirir.	3	3	0	100

#### Sözel (DİN)

Din K.ve A.B.	S	D	Y	B%
Kader İnancı	4	2	2	50
Kaza ve kader ile ilgili kavramları analiz eder.	4	3	1	75
İnsanın ilmi, iradesi, sorumluluğu ile kader arasında ilişki kurar.	2	2	0	100

#### Sözel (İNG)

İngilizce	S	D	Y	B%
Students will be able to understand short and simple invitation letters, cards and e-mails.	2	2	0	100
Students will be able to interact with reasonable ease in structured situations and short conversations involving ac	3	2	1	67
Students will be able to understand short and simple texts about friendship.	4	2	2	50
Students will be able to write a short and simple letter apologizing and giving reasons for not attending a party in r	1	1	0	100

#### Sayısal (MAT)

Matematik	S	D	Y	B%
Verilen pozitif tam sayıların pozitif tam sayı çarpanlarını bulur, pozitif tam sayıların pozitif tam sayı çarpanlarını üslü	2	0	2	0
İki doğal sayının en büyük ortak bölenini (EBOB) ve en küçük ortak katını (EKOK) hesaplar, ilgili problemleri çözer.	2	1	1	50
Tam sayıların, tam sayı kuvvetlerini hesaplar.	2	1	1	50
Verilen iki doğal sayının aralarında asal olup olmadığını belirler.	2	1	0	50
Üslü ifadelerle ilgili temel kuralları anlar, birbirine denk ifadeler oluşturur.	2	0	2	0
Sayıların ondalık gösterimlerini 10'un tam sayı kuvvetlerini kullanarak çözümler.	2	0	0	0
Verilen bir sayıyı 10'un farklı tam sayı kuvvetlerini kullanarak ifade eder.	2	1	1	50
Çok büyük ve çok küçük sayıları bilimsel gösterimle ifade eder ve karşılaştırır.	2	1	0	50
Tam kare pozitif tam sayılarla bu sayıların karekökleri arasındaki ilişkiyi belirler.	2	0	2	0
Tam kare olmayan kareköklü bir sayının hangi iki doğal sayı arasında olduğunu belirler.	2	0	1	0

#### Sayısal (FEN)

Fen	S	D	Y	B%
Mevsimlerin oluşumuna yönelik tahminlerde bulunur.	11	9	2	82
DNA'nın kendini nasıl eşlediğini ifade eder.	2	1	1	50
İklim ve hava olayları arasındaki farkı açıklar.	3	1	2	33
DNA'nın yapısını model üzerinde gösterir.	3	2	1	67
Nükleotid, gen, DNA ve kromozom kavramlarını açıklayarak bu kavramlar arasında ilişki kurar.	1	1	0	100

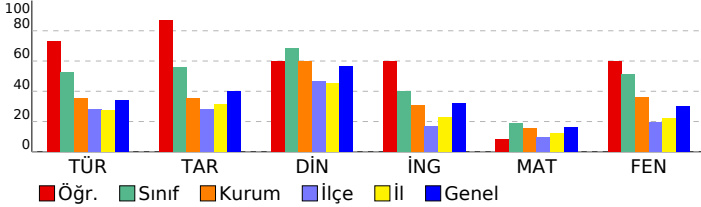

SINAV SONUÇ BELGESİ										8.SINIF MOZAIK TÜRKİYE GENELİ DENEME SINAVI 1									
ADANA / YÜREĞİR / KAZIM KARABEKİR ORTAOKULU										DERSLERE GÖRE BAŞARI ANALİZİ									
Öğrenci					Numara		Sınıf												
ECE BİLİK					656		8C												
Puan Türü	Puan	Genel Ort.	Dereceler					Genel											
			Snf	Kurum	İlçe	İl	Genel												
LGS	▲ 334,597	285,460	12	26	66	261	11085												
	Puanı Hesaplanan:		84	592	2773	45702													
Katılımlar:		20	84	592	2776	45710													
Ders	Soru	Doğru	Yanlış	Net	Başarı %	Sınıf Ort.	Kurum Ort.	Genel Ort.											
Türkçe	20	13	6	11,00	55	▲10,50	▲7,11	▲6,82											
Tarih	10	9	1	8,67	87	▲5,57	▲3,53	▲3,99											
Din K.ve A.B.	10	9	1	8,67	87	▲6,82	▲6,01	▲5,65											
İngilizce	10	6	4	4,67	47	▲3,98	▲3,05	▲3,18											
Matematik	20	6	7	3,67	18	▼3,80	▲3,06	▲3,28											
Fen	20	12	8	9,33	47	▼10,30	▲7,24	▲6,06											
Toplam:		90	55	27	46,00	51	▲40,97	▲30,00	▲28,97										
Soru No	12345678901234567890																		
Sözel (TÜR)	ABBABbCBCd dbDDCabCC																		
Cevap Anh.	A																		
Sözel (TAR)	AACDDBBcBd																		
Cevap Anh.	A																		
Sözel (DİN)	ACcADABABC																		
Cevap Anh.	A																		
Sözel (İNG)	CcdBAbdADB																		
Cevap Anh.	A																		
Sayısal (MAT)	cC a cB C c AdDab																		
Cevap Anh.	A																		
Sayısal (FEN)	ADDbCbBcBcDAAABcdCcA																		
Cevap Anh.	A																		

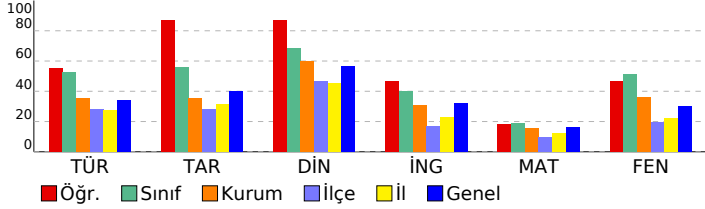

Sözel (TÜR)	S	D	Y	B%
Türkçe				
Bağlamdan yararlanarak bilmediği kelime ve kelime gruplarının anlamını tahmin eder.	1	1	0	100
Metnin ilgili soruları cevaplar.	4	3	1	75
Okudukları ile ilgili çıkarımlarda bulunur.	1	1	0	100
Deyim, atasözü ve özdeyişlerin metne katkısını belirler.	1	1	0	100
Metindeki yardımcı fikirleri belirler.	1	1	0	100
Filimsilerin cümledeki işlevlerini kavrar.	3	1	2	33
Metnin ana fikrini/ana duygusunu belirler.	1	1	0	100
Görsellerle ilgili soruları cevaplar.	2	0	1	0
Grafik, tablo ve çizelgeyle sunulan bilgileri yorumlar.	2	0	1	0
Noktalamaya işaretlerine dikkat ederek sesli ve sessiz okur.	1	0	1	0
Metin türlerini ayırt eder.	1	1	0	100
Bir işi işlem basamaklarına göre yazar.	1	1	0	100
Yazdıklarını düzenler.	1	0	1	0
Medya metinlerini analiz eder.	1	1	0	100

Sözel (TAR)	S	D	Y	B%
Tarih				
Avrupa'daki gelişmelerin yansımaları bağlamında Osmanlı Devleti'nin yirminci yüzyılın başlarındaki siyasi ve sosyal	4	4	0	100
Mustafa Kemal'in çocukluk ve öğrenim hayatından hareketle onun kişilik özelliklerinin oluşumu hakkında çıkarımlar	2	2	0	100
Gençlik döneminde Mustafa Kemal'in fikir hayatını etkileyen önemli kişileri ve olayları kavrar.	1	1	0	100
Mustafa Kemal'in askerlik hayatı ile ilgili olayları ve olguları onun kişilik özellikleri ile ilişkilendirir.	3	2	1	67

Sözel (DİN)	S	D	Y	B%
Din K.ve A.B.				
Kader İnancı	4	3	1	75
Kaza ve kader ile ilgili kavramları analiz eder.	4	4	0	100
İnsanın ilmi, iradesi, sorumluluğu ile kader arasında ilişki kurar.	2	2	0	100

Sözel (İNG)	S	D	Y	B%
İngilizce				
Students will be able to understand short and simple invitation letters, cards and e-mails.	2	2	0	100
Students will be able to interact with reasonable ease in structured situations and short conversations involving ac	3	1	2	33
Students will be able to understand short and simple texts about friendship.	4	2	2	50
Students will be able to write a short and simple letter apologizing and giving reasons for not attending a party in r	1	1	0	100

Sayısal (MAT)	S	D	Y	B%
Matematik				
Verilen pozitif tam sayıların pozitif tam sayı çarpanlarını bulur, pozitif tam sayıların pozitif tam sayı çarpanlarını üslü	2	1	1	50
İki doğal sayının en büyük ortak bölenini (EBOB) ve en küçük ortak katını (EKOK) hesaplar, ilgili problemleri çözer.	2	0	0	0
Tam sayıların, tam sayı kuvvetlerini hesaplar.	2	0	2	0
Verilen iki doğal sayının aralarında asal olup olmadığını belirler.	2	1	0	50
Üslü ifadelerle ilgili temel kuralları anlar, birbirine denk ifadeler oluşturur.	2	0	0	0
Sayıların ondalık gösterimlerini 10'un tam sayı kuvvetlerini kullanarak çözümler.	2	1	1	50
Verilen bir sayıyı 10'un farklı tam sayı kuvvetlerini kullanarak ifade eder.	2	0	0	0
Çok büyük ve çok küçük sayıları bilimsel gösterimle ifade eder ve karşılaştırır.	2	1	0	50
Tam kare pozitif tam sayılarla bu sayıların karekökleri arasındaki ilişkiyi belirler.	2	1	1	50
Tam kare olmayan kareköklü bir sayının hangi iki doğal sayı arasında olduğunu belirler.	2	0	2	0

Sayısal (FEN)	S	D	Y	B%
Fen				
Mevsimlerin oluşumuna yönelik tahminlerde bulunur.	11	7	4	64
DNA'nın kendini nasıl eşlediğini ifade eder.	2	1	1	50
İklim ve hava olayları arasındaki farkı açıklar.	3	1	2	33
DNA'nın yapısını model üzerinde gösterir.	3	2	1	67
Nükleotid, gen, DNA ve kromozom kavramlarını açıklayarak bu kavramlar arasında ilişki kurar.	1	1	0	100

SINAV SONUÇ BELGESİ	8.SINIF MOZAIK TÜRKİYE GENELİ DENEME SINAVI 1
ADANA / YÜREĞİR / KAZIM KARABEKİR ORTAOKULU	<b>DERSLERE GÖRE BAŞARI ANALİZİ</b>

Öğrenci	Numara	Sınıf
EMİRHAN BUYRUK	679	8C

Puan Türü	Puan	Genel Ort.	Dereceler				
			Snf	Kurum	İlçe	İl	Genel
LGS	▼ 227,397	285,460	19	67	394	2060	34967
Puanı Hesaplanan:			84	592	2773	45702	
Katılımlar:			20	84	592	2776	45710

Ders	Soru	Doğru	Yanlış	Net	Başarı %	Sınıf Ort.	Kurum Ort.	Genel Ort.
Türkçe	20	5	11	1,33	7	▼10,50	▼ 7,11	▼ 6,82
Tarih	10	2	6	0,00	0	▼ 5,57	▼ 3,53	▼ 3,99
Din K.ve A.B.	10	2	7	-0,33	-3	▼ 6,82	▼ 6,01	▼ 5,65
İngilizce	10	2	3	1,00	10	▼ 3,98	▼ 3,05	▼ 3,18
Matematik	20	1	7	-1,33	-7	▼ 3,80	▼ 3,06	▼ 3,28
Fen	20	10	7	7,67	38	▼10,30	▲ 7,24	▲ 6,06
<b>Toplam:</b>	<b>90</b>	<b>22</b>	<b>41</b>	<b>8,33</b>	<b>9</b>	▼40,97	▼30,00	▼28,97

Soru No	12345678901234567890
Sözel (TÜR)	bBcdaDbcCdabDD ac
Cevap Anh.	ABBABDCBABBADDDCCDACC
Sözel (TAR)	dACb d abb
Cevap Anh.	AACDDBBCDD
Sözel (DİN)	AC bacabdd
Cevap Anh.	ACDADABABC
Sözel (İNG)	a dd DB
Cevap Anh.	CDABACCADB
Sayısal (MAT)	cbCdabc a
Cevap Anh.	DC4BDCABBCBADACABDCC
Sayısal (FEN)	b cDCAadBdD AA bbCDA
Cevap Anh.	ADDDCACBBBDAABDCCDA

Sözel (TÜR)	S	D	Y	B%
<b>Türkçe</b>				
Bağlamdan yararlanarak bilmediği kelime ve kelime gruplarının anlamını tahmin eder.	1	0	1	0
Metnin ilgili soruları cevaplar.	4	3	0	75
Okudukları ile ilgili çıkarımlarda bulunur.	1	0	1	0
Deyim, atasözü ve özdeyişlerin metne katkısını belirler.	1	0	1	0
Metindeki yardımcı fikirleri belirler.	1	0	1	0
Filimsilerin cümledeki işlevlerini kavrar.	3	0	3	0
Metnin ana fikrini/ana duygusunu belirler.	1	0	1	0
Görsellerle ilgili soruları cevaplar.	1	1	0	100
Grafik, tablo ve çizelgeyle sunulan bilgileri yorumlar.	2	0	2	0
Noktalamaya işaretlerine dikkat ederek sesli ve sessiz okur.	1	1	0	100
Metin türlerini ayırt eder.	1	0	0	0
Bir işi işlem basamaklarına göre yazar.	1	0	0	0
Yazdıklarını düzenler.	1	0	1	0
Medya metinlerini analiz eder.	1	0	0	0

Sözel (TAR)	S	D	Y	B%
<b>Tarih</b>				
Avrupa'daki gelişmelerin yansımaları bağlamında Osmanlı Devleti'nin yirminci yüzyılın başlarındaki siyasi ve sosyal	4	0	3	0
Mustafa Kemal'in çocukluk ve öğrenim hayatından hareketle onun kişilik özelliklerinin oluşumu hakkında çıkarımlar	2	1	0	50
Gençlik döneminde Mustafa Kemal'in fikir hayatını etkileyen önemli kişileri ve olayları kavrar.	1	1	0	100
Mustafa Kemal'in askerlik hayatı ile ilgili olayları ve olguları onun kişilik özellikleri ile ilişkilendirir.	3	0	3	0

Sözel (DİN)	S	D	Y	B%
<b>Din K.ve A.B.</b>				
Kader İnancı	4	2	1	50
Kaza ve kader ile ilgili kavramları analiz eder.	4	0	4	0
İnsanın ilmi, iradesi, sorumluluğu ile kader arasında ilişki kurar.	2	0	2	0

Sözel (İNG)	S	D	Y	B%
<b>İngilizce</b>				
Students will be able to understand short and simple invitation letters, cards and e-mails.	2	1	1	50
Students will be able to interact with reasonable ease in structured situations and short conversations involving ac	3	0	0	0
Students will be able to understand short and simple texts about friendship.	4	1	1	25
Students will be able to write a short and simple letter apologizing and giving reasons for not attending a party in r	1	0	1	0

Sayısal (MAT)	S	D	Y	B%
<b>Matematik</b>				
Verilen pozitif tam sayıların pozitif tam sayı çarpanlarını bulur, pozitif tam sayıların pozitif tam sayı çarpanlarını üslü	2	0	2	0
İki doğal sayının en büyük ortak bölenini (EBOB) ve en küçük ortak katını (EKOK) hesaplar, ilgili problemleri çözer.	2	1	1	50
Tam sayıların, tam sayı kuvvetlerini hesaplar.	2	0	2	0
Verilen iki doğal sayının aralarında asal olup olmadığını belirler.	2	0	1	0
Üslü ifadelerle ilgili temel kuralları anlar, birbirine denk ifadeler oluşturur.	2	0	0	0
Sayıların ondalık gösterimlerini 10'un tam sayı kuvvetlerini kullanarak çözümler.	2	0	1	0
Verilen bir sayıyı 10'un farklı tam sayı kuvvetlerini kullanarak ifade eder.	2	0	0	0
Çok büyük ve çok küçük sayıları bilimsel gösterimle ifade eder ve karşılaştırır.	2	0	0	0
Tam kare pozitif tam sayılarla bu sayıların karekökleri arasındaki ilişkiyi belirler.	2	0	0	0
Tam kare olmayan kareköklü bir sayının hangi iki doğal sayı arasında olduğunu belirler.	2	0	0	0

Sayısal (FEN)	S	D	Y	B%
<b>Fen</b>				
Mevsimlerin oluşumuna yönelik tahminlerde bulunur.	11	6	3	55
DNA'nın kendini nasıl eşlediğini ifade eder.	2	0	2	0
İklim ve hava olayları arasındaki farkı açıklar.	3	2	1	67
DNA'nın yapısını model üzerinde gösterir.	3	1	1	33
Nükleotid, gen, DNA ve kromozom kavramlarını açıklayarak bu kavramlar arasında ilişki kurar.	1	1	0	100

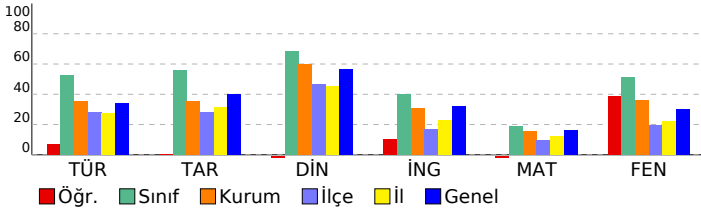



## SINAV SONUÇ BELGESİ

ADANA / YÜREĞİR / KAZIM KARABEKİR ORTAOKULU

Öğrenci	Numara	Sınıf
EMRE OLCAN	634	8C

Puan Türü	Puan	Genel Ort.	Dereceler				
			Snf	Kurum	İlçe	İl	Genel
LGS	▲ 330,971	285,460	14	28	70	277	11663
Puanı Hesaplanan:			84	592	2773	45702	
Katılımlar:			20	84	592	2776	45710

Ders	Soru	Doğru	Yanlış	Net	Başarı %	Sınıf Ort.	Kurum Ort.	Genel Ort.
Türkçe	20	14	4	12,67	63	▲10,50	▲7,11	▲6,82
Tarih	10	2	7	-0,33	-3	▼5,57	▼3,53	▼3,99
Din K.ve A.B.	10	10	0	10,00	100	▲6,82	▲6,01	▲5,65
İngilizce	10	3	5	1,33	13	▼3,98	▼3,05	▼3,18
Matematik	20	4	8	1,33	7	▼3,80	▼3,06	▼3,28
Fen	20	15	5	13,33	67	▲10,30	▲7,24	▲6,06
<b>Toplam:</b>	<b>90</b>	<b>48</b>	<b>29</b>	<b>38,33</b>	<b>43</b>	<b>▼40,97</b>	<b>▲30,00</b>	<b>▲28,97</b>

Soru No	12345678901234567890
Sözel (TÜR)	DDC dCCbBBABc BCBBAc
Cevap Anh.	B DDCDACCABBABDCBCBBAD
Sözel (TAR)	baAbbcDd a
Cevap Anh.	B DDAACDDBBC
Sözel (DİN)	BCACDADABA
Cevap Anh.	B BCACDADABA
Sözel (İNG)	DBC dc adb
Cevap Anh.	B DBCDABACCA
Sayısal (MAT)	Cda b ccC a d dD
Cevap Anh.	B CABDCCDC4BDCABBBCBADA
Sayısal (FEN)	BDbbDAADaDCbCBBDAAA
Cevap Anh.	B BDCCDAADDCCACBBBDAAA

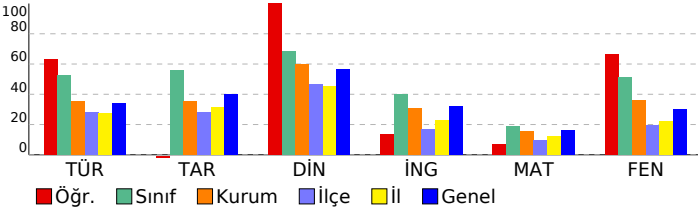

## 8.SINIF MOZAIK TÜRKİYE GENELİ DENEME SINAVI 1

## DERSLERE GÖRE BAŞARI ANALİZİ

Sözel (TÜR)	S	D	Y	B%
<b>Türkçe</b>				
Bağlamdan yararlanarak bilmediği kelime ve kelime gruplarının anlamını tahmin eder.	1	0	1	0
Metinle ilgili soruları cevaplar.	4	3	1	75
Okudukları ile ilgili çıkarımlarda bulunur.	1	1	0	100
Deyim, atasözü ve özdeyişlerin metne katkısını belirler.	1	1	0	100
Metindeki yardımcı fikirleri belirler.	1	1	0	100
Filimsilerin cümledeki işlevlerini kavrar.	3	1	0	33
Metnin ana fikrini/ana duygusunu belirler.	1	1	0	100
Görsellerle ilgili soruları cevaplar.	1	1	0	100
Grafik, tablo ve çizelgeyle sunulan bilgileri yorumlar.	2	2	0	100
Noktalamaya işaretlerine dikkat ederek sesli ve sessiz okur.	1	0	1	0
Metin türlerini ayırt eder.	1	1	0	100
Bir işi işlem basamaklarına göre yazar.	1	1	0	100
Yazdıklarını düzenler.	1	0	1	0
Medya metinlerini analiz eder.	1	1	0	100

Sözel (TAR)	S	D	Y	B%
<b>Tarih</b>				
Avrupa'daki gelişmelerin yansımaları bağlamında Osmanlı Devleti'nin yirminci yüzyılın başlarındaki siyasi ve sosyal	4	1	2	25
Mustafa Kemal'in çocukluk ve öğrenim hayatından hareketle onun kişilik özelliklerinin oluşumu hakkında çıkarımlar	2	1	1	50
Gençlik döneminde Mustafa Kemal'in fikir hayatını etkileyen önemli kişileri ve olayları kavrar.	1	0	1	0
Mustafa Kemal'in askerlik hayatı ile ilgili olayları ve olguları onun kişilik özellikleri ile ilişkilendirir.	3	0	3	0

Sözel (DİN)	S	D	Y	B%
<b>Din K.ve A.B.</b>				
Kader İnancı	4	4	0	100
Kaza ve kader ile ilgili kavramları analiz eder.	4	4	0	100
İnsanın ilmi, iradesi, sorumluluğu ile kader arasında ilişki kurar.	2	2	0	100

Sözel (İNG)	S	D	Y	B%
<b>İngilizce</b>				
Students will be able to understand short and simple invitation letters, cards and e-mails.	2	2	0	100
Students will be able to interact with reasonable ease in structured situations and short conversations involving ac	3	0	2	0
Students will be able to understand short and simple texts about friendship.	4	1	3	25
Students will be able to write a short and simple letter apologizing and giving reasons for not attending a party in r	1	0	0	0

Sayısal (MAT)	S	D	Y	B%
<b>Matematik</b>				
Verilen pozitif tam sayıların pozitif tam sayı çarpanlarını bulur, pozitif tam sayıların pozitif tam sayı çarpanlarını üslü	2	0	1	0
İki doğal sayının en büyük ortak bölenini (EBOB) ve en küçük ortak katını (EKOK) hesaplar, ilgili problemleri çözer.	2	0	1	0
Tam sayıların, tam sayı kuvvetlerini hesaplar.	2	0	1	0
Verilen iki doğal sayının aralarında asal olup olmadığını belirler.	2	1	1	50
Üslü ifadelerle ilgili temel kuralları anlar, birbirine denk ifadeler oluşturur.	2	0	0	0
Sayıların ondalık gösterimlerini 10'un tam sayı kuvvetlerini kullanarak çözümler.	2	0	2	0
Verilen bir sayıyı 10'un farklı tam sayı kuvvetlerini kullanarak ifade eder.	2	1	0	50
Çok büyük ve çok küçük sayıları bilimsel gösterimle ifade eder ve karşılaştırır.	2	1	1	50
Tam kare pozitif tam sayılarla bu sayıların karekökleri arasındaki ilişkiyi belirler.	2	0	1	0
Tam kare olmayan kareköklü bir sayının hangi iki doğal sayı arasında olduğunu belirler.	2	0	0	0

Sayısal (FEN)	S	D	Y	B%
<b>Fen</b>				
Mevsimlerin oluşumuna yönelik tahminlerde bulunur.	11	10	1	91
DNA'nın kendini nasıl eşlediğini ifade eder.	2	0	2	0
İklim ve hava olayları arasındaki farkı açıklar.	3	2	1	67
DNA'nın yapısını model üzerinde gösterir.	3	3	0	100
Nükleotid, gen, DNA ve kromozom kavramlarını açıklayarak bu kavramlar arasında ilişki kurar.	1	0	1	0

# SINAV SONUÇ BELGESİ

## 8.SINIF MOZAIK TÜRKİYE GENELİ DENEME SINAVI 1

ADANA / YÜREĞİR / KAZIM KARABEKİR ORTAOKULU

Öğrenci Numara Sınıf  
ERDEM ÇELİK 613 8C

Puan Türü	Puan	Genel Ort.	Dereceler				
			Snf	Kurum	İlçe	İl	Genel
LGS	▲ 352,936	285,460	8	18	43	177	8258
Puanı Hesaplanan:			84	592	2773	45702	
Katılımlar:			20	84	592	2776	45710

Ders	Soru	Doğru	Yanlış	Net	Başarı %	Sınıf Ort.	Kurum Ort.	Genel Ort.
Türkçe	20	14	4	12,67	63	▲10,50	▲7,11	▲6,82
Tarih	10	9	1	8,67	87	▲5,57	▲3,53	▲3,99
Din K.ve A.B.	10	8	2	7,33	73	▲6,82	▲6,01	▲5,65
İngilizce	10	0	2	-0,67	-7	▼3,98	▼3,05	▼3,18
Matematik	20	3	6	1,00	5	▼3,80	▼3,06	▼3,28
Fen	20	18	2	17,33	87	▲10,30	▲7,24	▲6,06
Toplam:	90	52	17	46,33	51	▲40,97	▲30,00	▲28,97

Soru No	12345678901234567890
Sözel (TÜR)	DDCc CCABBcaDCBbBBA
Cevap Anh.	B DDCDACCABBABDCBCCBAD
Sözel (TAR)	DDAACDbBBC
Cevap Anh.	B DDAACDDBBC
Sözel (DİN)	BCAdBADABA
Cevap Anh.	B BCACDADABA
Sözel (İNG)	a a
Cevap Anh.	B DBCDABACCA
Sayısal (MAT)	da b BabaAB
Cevap Anh.	B CABDCCDC4BDCABBBCBADA
Sayısal (FEN)	BDCCDAADDcCBbBDBAA
Cevap Anh.	B BDCCDAADDcCBbBDBAAA

### DERSLERE GÖRE BAŞARI ANALİZİ

#### Sözel (TÜR)

Türkçe	S	D	Y	B%
Bağlamdan yararlanarak bilmediği kelime ve kelime gruplarının anlamını tahmin eder.	1	1	0	100
Metinle ilgili soruları cevaplar.	4	4	0	100
Okudukları ile ilgili çıkarımlarda bulunur.	1	1	0	100
Deyim, atasözü ve özdeyişlerin metne katkısını belirler.	1	0	1	0
Metindeki yardımcı fikirleri belirler.	1	0	1	0
Filimsilerin cümledeki işlevlerini kavrar.	3	2	1	67
Metnin ana fikrini/ana duygusunu belirler.	1	1	0	100
Görsellerle ilgili soruları cevaplar.	1	0	1	0
Grafik, tablo ve çizelgeyle sunulan bilgileri yorumlar.	2	2	0	100
Noktalamaya işaretlerine dikkat ederek sesli ve sessiz okur.	1	0	0	0
Metin türlerini ayırt eder.	1	1	0	100
Bir işi işlem basamaklarına göre yazar.	1	1	0	100
Yazdıklarını düzenler.	1	0	0	0
Medya metinlerini analiz eder.	1	1	0	100

#### Sözel (TAR)

Tarih	S	D	Y	B%
Avrupa'daki gelişmelerin yansımaları bağlamında Osmanlı Devleti'nin yirminci yüzyılın başlarındaki siyasi ve sosyal	4	4	0	100
Mustafa Kemal'in çocukluk ve öğrenim hayatından hareketle onun kişilik özelliklerinin oluşumu hakkında çıkarımlar	2	1	1	50
Gençlik döneminde Mustafa Kemal'in fikir hayatını etkileyen önemli kişileri ve olayları kavrar.	1	1	0	100
Mustafa Kemal'in askerlik hayatı ile ilgili olayları ve olguları onun kişilik özellikleri ile ilişkilendirir.	3	3	0	100

#### Sözel (DİN)

Din K.ve A.B.	S	D	Y	B%
Kader İnancı	4	2	2	50
Kaza ve kader ile ilgili kavramları analiz eder.	4	4	0	100
İnsanın ilmi, iradesi, sorumluluğu ile kader arasında ilişki kurar.	2	2	0	100

#### Sözel (İNG)

İngilizce	S	D	Y	B%
Students will be able to understand short and simple invitation letters, cards and e-mails.	2	0	1	0
Students will be able to interact with reasonable ease in structured situations and short conversations involving ac	3	0	0	0
Students will be able to understand short and simple texts about friendship.	4	0	1	0
Students will be able to write a short and simple letter apologizing and giving reasons for not attending a party in r	1	0	0	0

#### Sayısal (MAT)

Matematik	S	D	Y	B%
Verilen pozitif tam sayıların pozitif tam sayı çarpanlarını bulur, pozitif tam sayıların pozitif tam sayı çarpanlarını üslü	2	0	0	0
İki doğal sayının en büyük ortak bölenini (EBOB) ve en küçük ortak katını (EKOK) hesaplar, ilgili problemleri çözer.	2	1	1	50
Tam sayıların, tam sayı kuvvetlerini hesaplar.	2	1	1	50
Verilen iki doğal sayının aralarında asal olup olmadığını belirler.	2	1	1	50
Üslü ifadelerle ilgili temel kuralları anlar, birbirine denk ifadeler oluşturur.	2	0	0	0
Sayıların ondalık gösterimlerini 10'un tam sayı kuvvetlerini kullanarak çözümler.	2	0	0	0
Verilen bir sayıyı 10'un farklı tam sayı kuvvetlerini kullanarak ifade eder.	2	0	0	0
Çok büyük ve çok küçük sayıları bilimsel gösterimle ifade eder ve karşılaştırır.	2	0	1	0
Tam kare pozitif tam sayılarla bu sayıların karekökleri arasındaki ilişkiyi belirler.	2	0	1	0
Tam kare olmayan kareköklü bir sayının hangi iki doğal sayı arasında olduğunu belirler.	2	0	1	0

#### Sayısal (FEN)

Fen	S	D	Y	B%
Mevsimlerin oluşumuna yönelik tahminlerde bulunur.	11	9	2	82
DNA'nın kendini nasıl eşlediğini ifade eder.	2	2	0	100
İklim ve hava olayları arasındaki farkı açıklar.	3	3	0	100
DNA'nın yapısını model üzerinde gösterir.	3	3	0	100
Nükleotid, gen, DNA ve kromozom kavramlarını açıklayarak bu kavramlar arasında ilişki kurar.	1	1	0	100

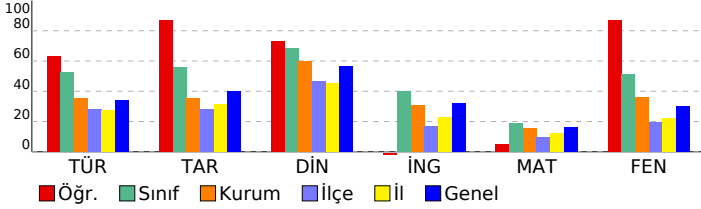

SINAV SONUÇ BELGESİ										8.SINIF MOZAIK TÜRKİYE GENELİ DENEME SINAVI 1										
ADANA / YÜREĞİR / KAZIM KARABEKİR ORTAOKULU										DERSLERE GÖRE BAŞARI ANALİZİ										
Öğrenci					Numara		Sınıf													
EREN CA METİN					686		8C													
Puan Türü	Puan	Genel Ort.	Dereceler					Genel												
			Snf	Kurum	İlçe	İl	Genel													
LGS	▼ 214,025	285,460	20	73	468	2332	38349													
Puanı Hesaplanan:			84	592	2773	45702														
Katılımlar:			20	84	592	2776	45710													
Ders	Soru	Doğru	Yanlış	Net	Başarı %	Sınıf Ort.	Kurum Ort.	Genel Ort.												
Türkçe	20	4	5	2,33	12	▼10,50	▼7,11	▼6,82												
Tarih	10	1	4	-0,33	-3	▼5,57	▼3,53	▼3,99												
Din K.ve A.B.	10	2	4	0,67	7	▼6,82	▼6,01	▼5,65												
İngilizce	10	5	4	3,67	37	▼3,98	▲3,05	▲3,18												
Fen	20	4	13	-0,33	-2	▼10,30	▼7,24	▼6,06												
Toplam:		90	17	30	7,00	8	▼40,97	▼30,00	▼28,97											
Soru No	12345678901234567890																			
Sözel (TÜR)	aab cdCABB																			
Cevap Anh.	B	DDCDACCABBABDCBCBBAD																		
Sözel (TAR)	cDcbd																			
Cevap Anh.	B	DDAACDDBEC																		
Sözel (DİN)	dCAbac																			
Cevap Anh.	B	BCACDADABA																		
Sözel (İNG)	DBCb cdCCb																			
Cevap Anh.	B	DBCDBACCA																		
Sayısal (FEN)	cDaacbdDacbdacBaD																			
Cevap Anh.	B	BDCCDAADDCCACBBBDAAA																		

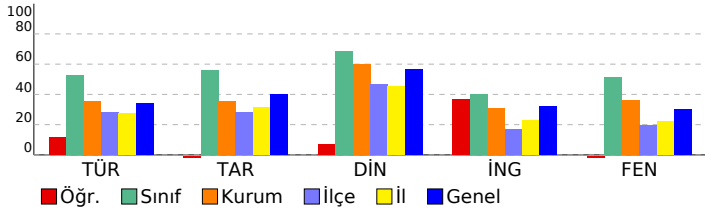

Sözel (TÜR)	S	D	Y	B%
<b>Türkçe</b>				
Bağlamdan yararlanarak bilmediği kelime ve kelime gruplarının anlamını tahmin eder.	1	1	0	100
Metinle ilgili soruları cevaplar.	4	1	2	25
Okudukları ile ilgili çıkarımlarda bulunur.	1	1	0	100
Deyim, atasözü ve özyeşilerin metne katkısını belirler.	1	0	0	0
Metindeki yardımcı fikirleri belirler.	1	0	0	0
Filiimsilerin cümledeki işlevlerini kavrar.	3	0	0	0
Metnin ana fikrini/ana duygusunu belirler.	1	0	0	0
Görsellerle ilgili soruları cevaplar.	1	0	0	0
Grafik, tablo ve çizelgeyle sunulan bilgileri yorumlar.	2	0	0	0
Noktalamaya işaretlerine dikkat ederek sesli ve sessiz okur.	1	0	0	0
Metin türlerini ayırır eder.	1	0	1	0
Bir işi işlem basamaklarına göre yazar.	1	0	1	0
Yazdıklarını düzenler.	1	0	1	0
Medya metinlerini analiz eder.	1	1	0	100

Sözel (TAR)	S	D	Y	B%
<b>Tarih</b>				
Avrupa'daki gelişmelerin yansımaları bağlamında Osmanlı Devleti'nin yirminci yüzyılın başlarındaki siyasi ve sosyal	4	1	1	25
Mustafa Kemal'in çocukluk ve öğrenim hayatından hareketle onun kişilik özelliklerinin oluşumu hakkında çıkarımlar	2	0	1	0
Gençlik döneminde Mustafa Kemal'in fikir hayatını etkileyen önemli kişileri ve olayları kavrar.	1	0	1	0
Mustafa Kemal'in askerlik hayatı ile ilgili olayları ve olguları onun kişilik özellikleri ile ilişkilendirir.	3	0	1	0

Sözel (DİN)	S	D	Y	B%
<b>Din K.ve A.B.</b>				
Kader İnancı	4	1	3	25
Kaza ve kader ile ilgili kavramları analiz eder.	4	0	1	0
İnsanın ilmi, iradesi, sorumluluğu ile kader arasında ilişki kurar.	2	1	0	50

Sözel (İNG)	S	D	Y	B%
<b>İngilizce</b>				
Students will be able to understand short and simple invitation letters, cards and e-mails.	2	2	0	100
Students will be able to interact with reasonable ease in structured situations and short conversations involving ac	3	1	2	33
Students will be able to understand short and simple texts about friendship.	4	2	1	50
Students will be able to write a short and simple letter apologizing and giving reasons for not attending a party in r	1	0	1	0

Sayısal (MAT)	S	D	Y	B%
<b>Matematik</b>				
Verilen pozitif tam sayıların pozitif tam sayı çarpanlarını bulur, pozitif tam sayıların pozitif tam sayı çarpanlarını üslü	2	0	0	0
İki doğal sayının en büyük ortak bölenini (EBOB) ve en küçük ortak katını (EKOK) hesaplar, ilgili problemleri çözer.	2	0	0	0
Tam sayıların, tam sayı kuvvetlerini hesaplar.	2	0	0	0
Verilen iki doğal sayının aralarında asal olup olmadığını belirler.	2	0	0	0
Üslü ifadelerle ilgili temel kuralları anlar, birbirine denk ifadeler oluşturur.	2	0	0	0
Sayıların ondalık gösterimlerini 10'un tam sayı kuvvetlerini kullanarak çözümler.	2	0	0	0
Verilen bir sayıyı 10'un farklı tam sayı kuvvetlerini kullanarak ifade eder.	2	0	0	0
Çok büyük ve çok küçük sayıları bilimsel gösterimle ifade eder ve karşılaştırır.	2	0	0	0
Tam kare pozitif tam sayılarla bu sayıların karekökleri arasındaki ilişkiyi belirler.	2	0	0	0
Tam kare olmayan kareköklü bir sayının hangi iki doğal sayı arasında olduğunu belirler.	2	0	0	0

Sayısal (FEN)	S	D	Y	B%
<b>Fen</b>				
Mevsimlerin oluşumuna yönelik tahminlerde bulunur.	11	3	6	27
DNA'nın kendini nasıl eşlediğini ifade eder.	2	0	2	0
İklim ve hava olayları arasındaki farkı açıklar.	3	0	2	0
DNA'nın yapısını model üzerinde gösterir.	3	1	2	33
Nükleotid, gen, DNA ve kromozom kavramlarını açıklayarak bu kavramlar arasında ilişki kurar.	1	0	1	0

# SINAV SONUÇ BELGESİ

## 8.SINIF MOZAIK TÜRKİYE GENELİ DENEME SINAVI 1

ADANA / YÜREĞİR / KAZIM KARABEKİR ORTAOKULU

Öğrenci Numara Sınıf  
GÜLİSTAN SUKU 627 8C

Puan Puan Genel Dereceler  
Türü Ort. Snf Kurum İlçe İl Genel  
LGS 265,212 285,460 16 48 219 1250 25492

Puanı Hesaplanan: 84 592 2773 45702  
Katılımlar: 20 84 592 2776 45710

Ders	Soru	Doğru	Yanlış	Net	Başarı %	Sınıf Ort.	Kurum Ort.	Genel Ort.
Türkçe	20	8	12	4,00	20	▼10,50	▼7,11	▼6,82
Tarih	10	4	6	2,00	20	▼5,57	▼3,53	▼3,99
Din K.ve A.B.	10	9	1	8,67	87	▲6,82	▲6,01	▲5,65
İngilizce	10	3	7	0,67	7	▼3,98	▼3,05	▼3,18
Matematik	20	8	9	5,00	25	▲3,80	▲3,06	▲3,28
Fen	20	7	13	2,67	13	▼10,30	▼7,24	▼6,06
Toplam:	90	39	48	23,00	26	▼40,97	▼30,00	▼28,97

Soru No	12345678901234567890
Sözel (TÜR)	abCabdCcBccaDCdCBdbd
Cevap Anh.	B DDCDACCABBABDCBCCBAD
Sözel (TAR)	DcbAdcDdBd
Cevap Anh.	B DDAACDDBBC
Sözel (DİN)	BCACDADaDA
Cevap Anh.	B BCACDADABA
Sözel (İNG)	cBCbdacdCd
Cevap Anh.	B DBCDABACCA
Sayısal (MAT)	CAd CCa c bdBdCdeca
Cevap Anh.	B CABDCCDC4BDCABBBCBADA
Sayısal (FEN)	BcbCDcccDadcaacBBccAc
Cevap Anh.	B DCCDAADDDCACCBBDDAAA

### DERSLERE GÖRE BAŞARI ANALİZİ

#### Sözel (TÜR)

Türkçe	S	D	Y	B%
Bağlamdan yararlanarak bilmediği kelime ve kelime gruplarının anlamını tahmin eder.	1	0	1	0
Metinle ilgili soruları cevaplar.	4	2	2	50
Okudukları ile ilgili çıkarımlarda bulunur.	1	0	1	0
Deyim, atasözü ve özyeşerlerin metne katkısını belirler.	1	0	1	0
Metindeki yardımcı fikirleri belirler.	1	0	1	0
Filimsilerin cümledeki işlevlerini kavrar.	3	1	2	33
Metnin ana fikrini/ana duygusunu belirler.	1	0	1	0
Görsellerle ilgili soruları cevaplar.	1	1	0	100
Gratik, tablo ve çizelgeyle sunulan bilgileri yorumlar.	2	1	1	50
Noktalamaya işaretlerine dikkat ederek sesli ve sessiz okur.	1	1	0	100
Metin türlerini ayırt eder.	1	0	1	0
Bir işi işlem basamaklarına göre yazar.	1	1	0	100
Yazdıklarını düzenler.	1	0	1	0
Medya metinlerini analiz eder.	1	1	0	100

#### Sözel (TAR)

Tarih	S	D	Y	B%
Avrupa'daki gelişmelerin yansımaları bağlamında Osmanlı Devleti'nin yirminci yüzyılın başlarındaki siyasi ve sosyal	4	1	3	25
Mustafa Kemal'in çocukluk ve öğrenim hayatından hareketle onun kişilik özelliklerinin oluşumu hakkında çıkarımlar	2	2	0	100
Gençlik döneminde Mustafa Kemal'in fikir hayatını etkileyen önemli kişileri ve olayları kavrar.	1	0	1	0
Mustafa Kemal'in askerlik hayatı ile ilgili olayları ve olguları onun kişilik özellikleri ile ilişkilendirir.	3	1	2	33

#### Sözel (DİN)

Din K.ve A.B.	S	D	Y	B%
Kader İnancı	4	4	0	100
Kaza ve kader ile ilgili kavramları analiz eder.	4	3	1	75
İnsanın ilmi, iradesi, sorumluluğu ile kader arasında ilişki kurar.	2	2	0	100

#### Sözel (İNG)

İngilizce	S	D	Y	B%
Students will be able to understand short and simple invitation letters, cards and e-mails.	2	2	0	100
Students will be able to interact with reasonable ease in structured situations and short conversations involving ac	3	1	2	33
Students will be able to understand short and simple texts about friendship.	4	0	4	0
Students will be able to write a short and simple letter apologizing and giving reasons for not attending a party in r	1	0	1	0

#### Sayısal (MAT)

Matematik	S	D	Y	B%
Verilen pozitif tam sayıların pozitif tam sayı çarpanlarını bulur, pozitif tam sayıların pozitif tam sayı çarpanlarını üslü	2	0	1	0
İki doğal sayının en büyük ortak bölenini (EBOB) ve en küçük ortak katını (EKOK) hesaplar, ilgili problemleri çözer.	2	0	0	0
Tam sayıların, tam sayı kuvvetlerini hesaplar.	2	0	2	0
Verilen iki doğal sayının aralarında asal olup olmadığını belirler.	2	1	1	50
Üslü ifadelerle ilgili temel kuralları anlar, birbirine denk ifadeler oluşturur.	2	0	2	0
Sayıların ondalık gösterimlerini 10'un tam sayı kuvvetlerini kullanarak çözümler.	2	1	1	50
Verilen bir sayıyı 10'un farklı tam sayı kuvvetlerini kullanarak ifade eder.	2	1	1	50
Çok büyük ve çok küçük sayıları bilimsel gösterimle ifade eder ve karşılaştırır.	2	2	0	100
Tam kare pozitif tam sayılarla bu sayıların karekökleri arasındaki ilişkiyi belirler.	2	0	1	0
Tam kare olmayan kareköklü bir sayının hangi iki doğal sayı arasında olduğunu belirler.	2	2	0	100

#### Sayısal (FEN)

Fen	S	D	Y	B%
Mevsimlerin oluşumuna yönelik tahminlerde bulunur.	11	2	9	18
DNA'nın kendini nasıl eşlediğini ifade eder.	2	1	1	50
İklim ve hava olayları arasındaki farkı açıklar.	3	2	1	67
DNA'nın yapısını model üzerinde gösterir.	3	1	2	33
Nükleotid, gen, DNA ve kromozom kavramlarını açıklayarak bu kavramlar arasında ilişki kurar.	1	1	0	100

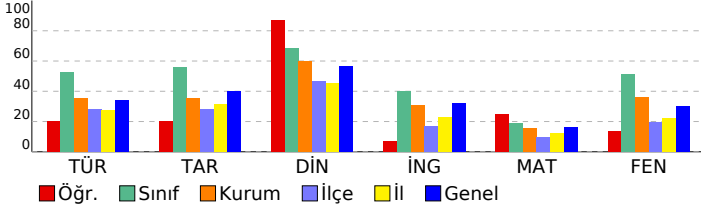

# SINAV SONUÇ BELGESİ

## 8.SINIF MOZAIK TÜRKİYE GENELİ DENEME SINAVI 1

ADANA / YÜREĞİR / KAZIM KARABEKİR ORTAOKULU

Öğrenci Numara Sınıf  
MEHMET EMRE GÜL 663 8C

Puan Türü	Puan	Genel Ort.	Dereceler				
			Snf	Kurum	İlçe	İl	Genel
LGS	▲ 354,257	285,460	7	17	41	173	8080
Puanı Hesaplanan:			84	592	2773	45702	
Katılımlar:			20	84	592	2776	45710

Ders	Soru	Doğru	Yanlış	Net	Başarı %	Sınıf Ort.	Kurum Ort.	Genel Ort.
Türkçe	20	12	8	9,33	47	▼10,50	▲7,11	▲6,82
Tarih	10	7	3	6,00	60	▲5,57	▲3,53	▲3,99
Din K.ve A.B.	10	9	1	8,67	87	▲6,82	▲6,01	▲5,65
İngilizce	10	5	5	3,33	33	▼3,98	▲3,05	▲3,18
Matematik	20	8	5	6,33	32	▲3,80	▲3,06	▲3,28
Fen	20	16	4	14,67	73	▲10,30	▲7,24	▲6,06
Toplam:	90	57	26	48,33	54	▲40,97	▲30,00	▲28,97

Soru No	12345678901234567890
Sözel (TÜR)	bBBcaDdBCBddDDaCDdCC
Cevap Anh.	ABBABDCBCBADDCCDACC
Sözel (TAR)	AAAdDBBdBd
Cevap Anh.	AACDDBBCCDD
Sözel (DİN)	ACbADABABC
Cevap Anh.	ACDADABABC
Sözel (İNG)	babBAbCABb
Cevap Anh.	CDABACCADB
Sayısal (MAT)	cCBacaAB C DA A b
Cevap Anh.	DC4BDCABBCBADACABDCC
Sayısal (FEN)	ADbcCACBBaDAAABDCdDA
Cevap Anh.	ADDDCACBBBDAAABDCCDA

### DERSLERE GÖRE BAŞARI ANALİZİ

#### Sözel (TÜR)

Türkçe	S	D	Y	B%
Bağlamdan yararlanarak bilmediği kelime ve kelime gruplarının anlamını tahmin eder.	1	0	1	0
Metinle ilgili soruları cevaplar.	4	4	0	100
Okudukları ile ilgili çıkarımlarda bulunur.	1	1	0	100
Deyim, atasözü ve özdeyişlerin metne katkısını belirler.	1	0	1	0
Metindeki yardımcı fikirleri belirler.	1	0	1	0
Filimsilerin cümledeki işlevlerini kavrar.	3	1	2	33
Metnin ana fikrini/ana duygusunu belirler.	1	1	0	100
Görsellerle ilgili soruları cevaplar.	1	1	0	100
Grafik, tablo ve çizelgeyle sunulan bilgileri yorumlar.	2	1	1	50
Noktalamaya işaretlerine dikkat ederek sesli ve sessiz okur.	1	1	0	100
Metin türlerini ayırt eder.	1	0	1	0
Bir işi işlem basamaklarına göre yazar.	1	1	0	100
Yazdıklarını düzenler.	1	0	1	0
Medya metinlerini analiz eder.	1	1	0	100

#### Sözel (TAR)

Tarih	S	D	Y	B%
Avrupa'daki gelişmelerin yansımaları bağlamında Osmanlı Devleti'nin yirminci yüzyılın başlarındaki siyasi ve sosyal	4	4	0	100
Mustafa Kemal'in çocukluk ve öğrenim hayatından hareketle onun kişilik özelliklerinin oluşumu hakkında çıkarımlar	2	2	0	100
Gençlik döneminde Mustafa Kemal'in fikir hayatını etkileyen önemli kişileri ve olayları kavrar.	1	0	1	0
Mustafa Kemal'in askerlik hayatı ile ilgili olayları ve olguları onun kişilik özellikleri ile ilişkilendirir.	3	1	2	33

#### Sözel (DİN)

Din K.ve A.B.	S	D	Y	B%
Kader İnancı	4	3	1	75
Kaza ve kader ile ilgili kavramları analiz eder.	4	4	0	100
İnsanın ilmi, iradesi, sorumluluğu ile kader arasında ilişki kurar.	2	2	0	100

#### Sözel (İNG)

İngilizce	S	D	Y	B%
Students will be able to understand short and simple invitation letters, cards and e-mails.	2	1	1	50
Students will be able to interact with reasonable ease in structured situations and short conversations involving ac	3	2	1	67
Students will be able to understand short and simple texts about friendship.	4	1	3	25
Students will be able to write a short and simple letter apologizing and giving reasons for not attending a party in r	1	1	0	100

#### Sayısal (MAT)

Matematik	S	D	Y	B%
Verilen pozitif tam sayıların pozitif tam sayı çarpanlarını bulur, pozitif tam sayıların pozitif tam sayı çarpanlarını üslü	2	1	1	50
İki doğal sayının en büyük ortak bölenini (EBOB) ve en küçük ortak katını (EKOK) hesaplar, ilgili problemleri çözer.	2	1	1	50
Tam sayıların, tam sayı kuvvetlerini hesaplar.	2	1	1	50
Verilen iki doğal sayının aralarında asal olup olmadığını belirler.	2	1	1	50
Üslü ifadelerle ilgili temel kuralları anlar, birbirine denk ifadeler oluşturur.	2	0	0	0
Sayıların ondalık gösterimlerini 10'un tam sayı kuvvetlerini kullanarak çözümler.	2	1	0	50
Verilen bir sayıyı 10'un farklı tam sayı kuvvetlerini kullanarak ifade eder.	2	2	0	100
Çok büyük ve çok küçük sayıları bilimsel gösterimle ifade eder ve karşılaştırır.	2	1	0	50
Tam kare pozitif tam sayılarla bu sayıların karekökleri arasındaki ilişkiyi belirler.	2	0	1	0
Tam kare olmayan kareköklü bir sayının hangi iki doğal sayı arasında olduğunu belirler.	2	0	0	0

#### Sayısal (FEN)

Fen	S	D	Y	B%
Mevsimlerin oluşumuna yönelik tahminlerde bulunur.	11	10	1	91
DNA'nın kendini nasıl eşlediğini ifade eder.	2	1	1	50
İklim ve hava olayları arasındaki farkı açıklar.	3	2	1	67
DNA'nın yapısını model üzerinde gösterir.	3	3	0	100
Nükleotid, gen, DNA ve kromozom kavramlarını açıklayarak bu kavramlar arasında ilişki kurar.	1	0	1	0

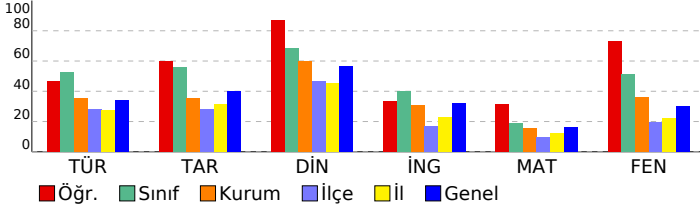

# SINAV SONUÇ BELGESİ

ADANA / YÜREĞİR / KAZIM KARABEKİR ORTAOKULU

Öğrenci: NAZENİN BİRER Numara: 685 Sınıf: 8C

Puan Türü	Puan	Genel Ort.	Dereceler				
			Snf	Kurum	İlçe	İl	Genel
LGS	▲ 402,528	285,460	2	6	11	53	2931
Puanı Hesaplanan:			84	592	2773	45702	
Katılımlar:			20	84	592	2776	45710

Ders	Soru	Doğru	Yanlış	Net	Başarı %	Sınıf Ort.	Kurum Ort.	Genel Ort.
Türkçe	20	15	5	13,33	67	▲10,50	▲7,11	▲6,82
Tarih	10	10	0	10,00	100	▲5,57	▲3,53	▲3,99
Din K.ve A.B.	10	9	1	8,67	87	▲6,82	▲6,01	▲5,65
İngilizce	10	10	0	10,00	100	▲3,98	▲3,05	▲3,18
Matematik	20	11	4	9,67	48	▲3,80	▲3,06	▲3,28
Fen	20	16	4	14,67	73	▲10,30	▲7,24	▲6,06
Toplam:	90	71	14	66,33	74	▲40,97	▲30,00	▲28,97

Soru No	1	2	3	4	5	6	7	8	9	10	11	12	13	14	15	16	17	18	19	20
Sözel (TÜR)	ABBdBCBCbAcaDCdCC																			
Cevap Anh.	ABBABDCBCBADDCCDACC																			
Sözel (TAR)	AACDDBBCDD																			
Cevap Anh.	AACDDBBCDD																			
Sözel (DİN)	ACbADABABC																			
Cevap Anh.	ACDADABABC																			
Sözel (İNG)	CDABACCADB																			
Cevap Anh.	CDABACCADB																			
Sayısal (MAT)	DCDaCABBdB ACAd																			
Cevap Anh.	DC4BDCABBCBADACABDCC																			
Sayısal (FEN)	ADDDCbCBBDbAcBDaCDA																			
Cevap Anh.	ADDDCACBBDAABDCCDA																			

## 8.SINIF MOZAIK TÜRKİYE GENELİ DENEME SINAVI 1

### DERSLERE GÖRE BAŞARI ANALİZİ

Sözel (TÜR)	S	D	Y	B%
<b>Türkçe</b>				
Bağlamdan yararlanarak bilmediği kelime ve kelime gruplarının anlamını tahmin eder.	1	1	0	100
Metnin ilgili soruları cevaplar.	4	3	1	75
Okudukları ile ilgili çıkarımlarda bulunur.	1	1	0	100
Deyim, atasözü ve özdeyişlerin metne katkısını belirler.	1	0	1	0
Metindeki yardımcı fikirleri belirler.	1	1	0	100
Filimsilerin cümledeki işlevlerini kavrar.	3	3	0	100
Metnin ana fikrini/ana duygusunu belirler.	1	1	0	100
Görsellerle ilgili soruları cevaplar.	1	1	0	100
Grafik, tablo ve çizelgeyle sunulan bilgileri yorumlar.	2	1	1	50
Noktalamaya işaretlerine dikkat ederek sesli ve sessiz okur.	1	0	1	0
Metin türlerini ayırt eder.	1	1	0	100
Bir işi işlem basamaklarına göre yazar.	1	1	0	100
Yazdıklarını düzenler.	1	0	1	0
Medya metinlerini analiz eder.	1	1	0	100

Sözel (TAR)	S	D	Y	B%
<b>Tarih</b>				
Avrupa'daki gelişmelerin yansımaları bağlamında Osmanlı Devleti'nin yirminci yüzyılın başlarındaki siyasi ve sosyal	4	4	0	100
Mustafa Kemal'in çocukluk ve öğrenim hayatından hareketle onun kişilik özelliklerinin oluşumu hakkında çıkarımlar	2	2	0	100
Gençlik döneminde Mustafa Kemal'in fikir hayatını etkileyen önemli kişileri ve olayları kavrar.	1	1	0	100
Mustafa Kemal'in askerlik hayatı ile ilgili olayları ve olguları onun kişilik özellikleri ile ilişkilendirir.	3	3	0	100

Sözel (DİN)	S	D	Y	B%
<b>Din K.ve A.B.</b>				
Kader İnancı	4	3	1	75
Kaza ve kader ile ilgili kavramları analiz eder.	4	4	0	100
İnsanın ilmi, iradesi, sorumluluğu ile kader arasında ilişki kurar.	2	2	0	100

Sözel (İNG)	S	D	Y	B%
<b>İngilizce</b>				
Students will be able to understand short and simple invitation letters, cards and e-mails.	2	2	0	100
Students will be able to interact with reasonable ease in structured situations and short conversations involving ac	3	3	0	100
Students will be able to understand short and simple texts about friendship.	4	4	0	100
Students will be able to write a short and simple letter apologizing and giving reasons for not attending a party in r	1	1	0	100

Sayısal (MAT)	S	D	Y	B%
<b>Matematik</b>				
Verilen pozitif tam sayıların pozitif tam sayı çarpanlarını bulur, pozitif tam sayıların pozitif tam sayı çarpanlarını üslü	2	2	0	100
İki doğal sayının en büyük ortak bölenini (EBOB) ve en küçük ortak katını (EKOK) hesaplar, ilgili problemleri çözer.	2	1	1	50
Tam sayıların, tam sayı kuvvetlerini hesaplar.	2	1	1	50
Verilen iki doğal sayının aralarında asal olup olmadığını belirler.	2	2	0	100
Üslü ifadelerle ilgili temel kuralları anlar, birbirine denk ifadeler oluşturur.	2	2	0	100
Sayıların ondalık gösterimlerini 10'un tam sayı kuvvetlerini kullanarak çözümler.	2	0	1	0
Verilen bir sayıyı 10'un farklı tam sayı kuvvetlerini kullanarak ifade eder.	2	1	0	50
Çok büyük ve çok küçük sayıları bilimsel gösterimle ifade eder ve karşılaştırır.	2	2	0	100
Tam kare pozitif tam sayılarla bu sayıların karekökleri arasındaki ilişkiyi belirler.	2	0	1	0
Tam kare olmayan kareköklü bir sayının hangi iki doğal sayı arasında olduğunu belirler.	2	0	0	0

Sayısal (FEN)	S	D	Y	B%
<b>Fen</b>				
Mevsimlerin oluşumuna yönelik tahminlerde bulunur.	11	9	2	82
DNA'nın kendini nasıl eşlediğini ifade eder.	2	1	1	50
İklim ve hava olayları arasındaki farkı açıklar.	3	2	1	67
DNA'nın yapısını model üzerinde gösterir.	3	3	0	100
Nükleotid, gen, DNA ve kromozom kavramlarını açıklayarak bu kavramlar arasında ilişki kurar.	1	1	0	100

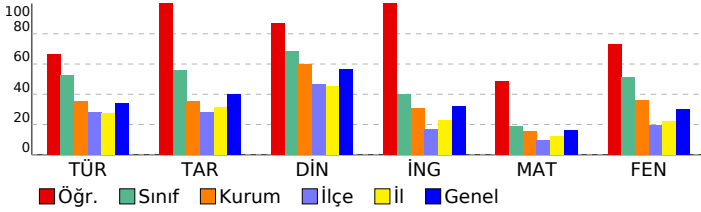

# SINAV SONUÇ BELGESİ

## 8.SINIF MOZAIK TÜRKİYE GENELİ DENEME SINAVI 1

ADANA / YÜREĞİR / KAZIM KARABEKİR ORTAOKULU

Öğrenci Numara Sınıf  
NİSANUR TÜRK 669 8C

Puan Türü	Puan	Genel Ort.	Dereceler				
			Snf	Kurum	İlçe	İl	Genel
LGS	▲ 403,605	285,460	1	5	9	47	2820
Puanı Hesaplanan:			84	592	2773	45702	
Katılımlar:			20	84	592	2776	45710

Ders	Soru	Doğru	Yanlış	Net	Başarı %	Sınıf Ort.	Kurum Ort.	Genel Ort.
Türkçe	20	19	1	18,67	93	▲10,50	▲7,11	▲6,82
Tarih	10	7	3	6,00	60	▲5,57	▲3,53	▲3,99
Din K.ve A.B.	10	8	2	7,33	73	▲6,82	▲6,01	▲5,65
İngilizce	10	10	0	10,00	100	▲3,98	▲3,05	▲3,18
Matematik	20	7	5	5,33	27	▲3,80	▲3,06	▲3,28
Fen	20	17	3	16,00	80	▲10,30	▲7,24	▲6,06
Toplam:	90	68	14	63,33	70	▲40,97	▲30,00	▲28,97

Soru No	12345678901234567890
Sözel (TÜR)	DDCDACCABBABDCBCBAD
Cevap Anh.	B DDCDACCABBABDCBCBAD
Sözel (TAR)	aDAACDDbDd
Cevap Anh.	B DDAACDDBBC
Sözel (DİN)	BCdCaADABA
Cevap Anh.	B BCACDADABA
Sözel (İNG)	DBCDABACCA
Cevap Anh.	B DBCDABACCA
Sayısal (MAT)	a d bb C a C B C DA
Cevap Anh.	B CABDCCDC4BDCABB CBADA
Sayısal (FEN)	BDbCDAADDDCdBBCDAAA
Cevap Anh.	B DCCDAADDDCACCBBDDAAA

### DERSLERE GÖRE BAŞARI ANALİZİ

#### Sözel (TÜR)

Türkçe	S	D	Y	B%
Bağlamdan yararlanarak bilmediği kelime ve kelime gruplarının anlamını tahmin eder.	1	1	0	100
Metinle ilgili soruları cevaplar.	4	4	0	100
Okudukları ile ilgili çıkarımlarda bulunur.	1	1	0	100
Deyim, atasözü ve özdeyişlerin metne katkısını belirler.	1	1	0	100
Metindeki yardımcı fikirleri belirler.	1	1	0	100
Filimsilerin cümledeki işlevlerini kavrar.	3	3	0	100
Metnin ana fikrini/ana duygusunu belirler.	1	1	0	100
Görsellerle ilgili soruları cevaplar.	1	1	0	100
Grafik, tablo ve çizelgeyle sunulan bilgileri yorumlar.	2	1	1	50
Noktalama işaretlerine dikkat ederek sesli ve sessiz okur.	1	1	0	100
Metin türlerini ayırt eder.	1	1	0	100
Bir işi işlem basamaklarına göre yazar.	1	1	0	100
Yazdıklarını düzenler.	1	1	0	100
Medya metinlerini analiz eder.	1	1	0	100

#### Sözel (TAR)

Tarih	S	D	Y	B%
Avrupa'daki gelişmelerin yansımaları bağlamında Osmanlı Devleti'nin yirminci yüzyılın başlarındaki siyasi ve sosyal	4	3	1	75
Mustafa Kemal'in çocukluk ve öğrenim hayatından hareketle onun kişilik özelliklerinin oluşumu hakkında çıkarımlar	2	2	0	100
Gençlik döneminde Mustafa Kemal'in fikir hayatını etkileyen önemli kişileri ve olayları kavrar.	1	1	0	100
Mustafa Kemal'in askerlik hayatı ile ilgili olayları ve olguları onun kişilik özellikleri ile ilişkilendirir.	3	1	2	33

#### Sözel (DİN)

Din K.ve A.B.	S	D	Y	B%
Kader İnancı	4	2	2	50
Kaza ve kader ile ilgili kavramları analiz eder.	4	4	0	100
İnsanın ilmi, iradesi, sorumluluğu ile kader arasında ilişki kurar.	2	2	0	100

#### Sözel (İNG)

İngilizce	S	D	Y	B%
Students will be able to understand short and simple invitation letters, cards and e-mails.	2	2	0	100
Students will be able to interact with reasonable ease in structured situations and short conversations involving ac	3	3	0	100
Students will be able to understand short and simple texts about friendship.	4	4	0	100
Students will be able to write a short and simple letter apologizing and giving reasons for not attending a party in r	1	1	0	100

#### Sayısal (MAT)

Matematik	S	D	Y	B%
Verilen pozitif tam sayıların pozitif tam sayı çarpanlarını bulur, pozitif tam sayıların pozitif tam sayı çarpanlarını üslü	2	1	0	50
İki doğal sayının en büyük ortak bölenini (EBOB) ve en küçük ortak katını (EKOK) hesaplar, ilgili problemleri çözer.	2	0	0	0
Tam sayıların, tam sayı kuvvetlerini hesaplar.	2	0	1	0
Verilen iki doğal sayının aralarında asal olup olmadığını belirler.	2	2	0	100
Üslü ifadelerle ilgili temel kuralları anlar, birbirine denk ifadeler oluşturur.	2	0	0	0
Sayıların ondalık gösterimlerini 10'un tam sayı kuvvetlerini kullanarak çözümler.	2	1	0	50
Verilen bir sayıyı 10'un farklı tam sayı kuvvetlerini kullanarak ifade eder.	2	2	0	100
Çok büyük ve çok küçük sayıları bilimsel gösterimle ifade eder ve karşılaştırır.	2	0	1	0
Tam kare pozitif tam sayılarla bu sayıların karekökleri arasındaki ilişkiyi belirler.	2	0	1	0
Tam kare olmayan kareköklü bir sayının hangi iki doğal sayı arasında olduğunu belirler.	2	0	2	0

#### Sayısal (FEN)

Fen	S	D	Y	B%
Mevsimlerin oluşumuna yönelik tahminlerde bulunur.	11	10	1	91
DNA'nın kendini nasıl eşlediğini ifade eder.	2	1	1	50
İklim ve hava olayları arasındaki farkı açıklar.	3	2	1	67
DNA'nın yapısını model üzerinde gösterir.	3	3	0	100
Nükleotid, gen, DNA ve kromozom kavramlarını açıklayarak bu kavramlar arasında ilişki kurar.	1	1	0	100

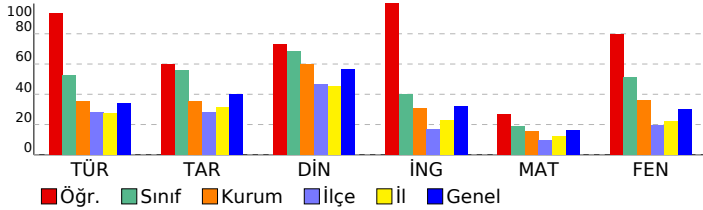

# SINAV SONUÇ BELGESİ

## 8.SINIF MOZAIK TÜRKİYE GENELİ DENEME SINAVI 1

ADANA / YÜREĞİR / KAZIM KARABEKİR ORTAOKULU

Öğrenci Numara Sınıf  
ÖMER FARUK GÜL 610 8C

Puan Türü	Puan	Genel Ort.	Dereceler				
			Snf	Kurum	İlçe	İl	Genel
LGS	▲ 348,026	285,460	10	20	53	197	8971
Puanı Hesaplanan:			84	592	2773	45702	
Katılımlar:			20	84	592	2776	45710

Ders	Soru	Doğru	Yanlış	Net	Başarı %	Sınıf Ort.	Kurum Ort.	Genel Ort.
Türkçe	20	17	3	16,00	80	▲10,50	▲7,11	▲6,82
Tarih	10	8	1	7,67	77	▲5,57	▲3,53	▲3,99
Din K.ve A.B.	10	6	4	4,67	47	▼6,82	▼6,01	▼5,65
İngilizce	10	5	5	3,33	33	▼3,98	▲3,05	▲3,18
Matematik	20	6	2	5,33	27	▲3,80	▲3,06	▲3,28
Fen	20	10	5	8,33	42	▼10,30	▲7,24	▲6,06
Toplam:	90	52	20	45,33	50	▲40,97	▲30,00	▲28,97

Soru No	12345678901234567890
Sözel (TÜR)	DcCabCCABBABDCBCCBAD
Cevap Anh.	B DDCDACCABBABDCBCCBAD
Sözel (TAR)	bDAAcDDBB
Cevap Anh.	B DDAACDDBBC
Sözel (DİN)	BCdCbCdaDa
Cevap Anh.	B BCACDADABA
Sözel (İNG)	DcCbAcAdCb
Cevap Anh.	B DBCDABACCA
Sayısal (MAT)	CA D cbC D
Cevap Anh.	B CABDCCDC4BDCABBBCBADA
Sayısal (FEN)	BDaCd AdC CdCeB D d
Cevap Anh.	B BDCCDAADDDCABBBDAAA

### DERSLERE GÖRE BAŞARI ANALİZİ

#### Sözel (TÜR)

Türkçe	S	D	Y	B%
Bağlamdan yararlanarak bilmediği kelime ve kelime gruplarının anlamını tahmin eder.	1	1	0	100
Metnin ilgili soruları cevaplar.	4	4	0	100
Okudukları ile ilgili çıkarımlarda bulunur.	1	1	0	100
Deyim, atasözü ve özdeyişlerin metne katkısını belirler.	1	1	0	100
Metindeki yardımcı fikirleri belirler.	1	1	0	100
Filimsilerin cümledeki işlevlerini kavrar.	3	2	1	67
Metnin ana fikrini/ana duygusunu belirler.	1	1	0	100
Görsellerle ilgili soruları cevaplar.	1	1	0	100
Grafik, tablo ve çizelgeyle sunulan bilgileri yorumlar.	2	2	0	100
Noktalamaya işaretlerine dikkat ederek sesli ve sessiz okur.	1	1	0	100
Metin türlerini ayırt eder.	1	0	1	0
Bir işi işlem basamaklarına göre yazar.	1	1	0	100
Yazdıklarını düzenler.	1	0	1	0
Medya metinlerini analiz eder.	1	1	0	100

#### Sözel (TAR)

Tarih	S	D	Y	B%
Avrupa'daki gelişmelerin yansımaları bağlamında Osmanlı Devleti'nin yirminci yüzyılın başlarındaki siyasi ve sosyal	4	4	0	100
Mustafa Kemal'in çocukluk ve öğrenim hayatından hareketle onun kişilik özelliklerinin oluşumu hakkında çıkarımlar	2	2	0	100
Gençlik döneminde Mustafa Kemal'in fikir hayatını etkileyen önemli kişileri ve olayları kavrar.	1	1	0	100
Mustafa Kemal'in askerlik hayatı ile ilgili olayları ve olguları onun kişilik özellikleri ile ilişkilendirir.	3	1	1	33

#### Sözel (DİN)

Din K.ve A.B.	S	D	Y	B%
Kader İnancı	4	2	2	50
Kaza ve kader ile ilgili kavramları analiz eder.	4	2	2	50
İnsanın ilmi, iradesi, sorumluluğu ile kader arasında ilişki kurar.	2	2	0	100

#### Sözel (İNG)

İngilizce	S	D	Y	B%
Students will be able to understand short and simple invitation letters, cards and e-mails.	2	1	1	50
Students will be able to interact with reasonable ease in structured situations and short conversations involving ac	3	1	2	33
Students will be able to understand short and simple texts about friendship.	4	2	2	50
Students will be able to write a short and simple letter apologizing and giving reasons for not attending a party in r	1	1	0	100

#### Sayısal (MAT)

Matematik	S	D	Y	B%
Verilen pozitif tam sayıların pozitif tam sayı çarpanlarını bulur, pozitif tam sayıların pozitif tam sayı çarpanlarını üslü	2	0	0	0
İki doğal sayının en büyük ortak bölenini (EBOB) ve en küçük ortak katını (EKOK) hesaplar, ilgili problemleri çözer.	2	0	1	0
Tam sayıların, tam sayı kuvvetlerini hesaplar.	2	0	1	0
Verilen iki doğal sayının aralarında asal olup olmadığını belirler.	2	1	0	50
Üslü ifadelerle ilgili temel kuralları anlar, birbirine denk ifadeler oluşturur.	2	0	0	0
Sayıların ondalık gösterimlerini 10'un tam sayı kuvvetlerini kullanarak çözümler.	2	0	0	0
Verilen bir sayıyı 10'un farklı tam sayı kuvvetlerini kullanarak ifade eder.	2	1	0	50
Çok büyük ve çok küçük sayıları bilimsel gösterimle ifade eder ve karşılaştırır.	2	2	0	100
Tam kare pozitif tam sayılarla bu sayıların karekökleri arasındaki ilişkiyi belirler.	2	1	0	50
Tam kare olmayan kareköklü bir sayının hangi iki doğal sayı arasında olduğunu belirler.	2	0	0	0

#### Sayısal (FEN)

Fen	S	D	Y	B%
Mevsimlerin oluşumuna yönelik tahminlerde bulunur.	11	6	3	55
DNA'nın kendini nasıl eşlediğini ifade eder.	2	0	2	0
İklim ve hava olayları arasındaki farkı açıklar.	3	1	0	33
DNA'nın yapısını model üzerinde gösterir.	3	2	0	67
Nükleotid, gen, DNA ve kromozom kavramlarını açıklayarak bu kavramlar arasında ilişki kurar.	1	1	0	100

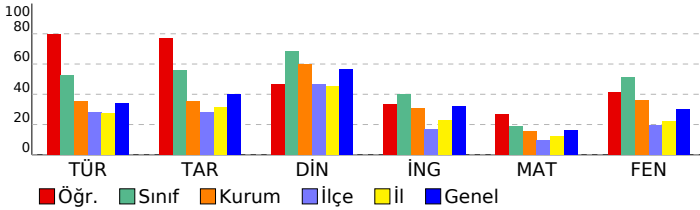



SINAV SONUÇ BELGESİ	8.SINIF MOZAIK TÜRKİYE GENELİ DENEME SINAVI 1
ADANA / YÜREĞİR / KAZIM KARABEKİR ORTAOKULU	<b>DERSLERE GÖRE BAŞARI ANALİZİ</b>

Öğrenci	Numara	Sınıf
RECAİ RAMAZAN ÖZTAŞ	648	8C

Puan Türü	Puan	Genel Ort.	Dereceler				
			Snf	Kurum	İlçe	İl	Genel
LGS	▼ 273,550	285,460	15	43	188	1071	23497
Puanı Hesaplanan:			84	592	2773	45702	
Katılımlar:			20	84	592	2776	45710

Ders	Soru	Doğru	Yanlış	Net	Başarı %	Sınıf Ort.	Kurum Ort.	Genel Ort.
Türkçe	20	14	6	12,00	60	▲10,50	▲7,11	▲6,82
Tarih	10	7	2	6,33	63	▲5,57	▲3,53	▲3,99
Din K.ve A.B.	10	9	1	8,67	87	▲6,82	▲6,01	▲5,65
İngilizce	10	3	7	0,67	7	▼3,98	▼3,05	▼3,18
Matematik	20	4	12	0,00	0	▼3,80	▼3,06	▼3,28
Fen	20	4	13	-0,33	-2	▼10,30	▼7,24	▼6,06
<b>Toplam:</b>	<b>90</b>	<b>41</b>	<b>41</b>	<b>27,33</b>	<b>30</b>	<b>▼40,97</b>	<b>▼30,00</b>	<b>▼28,97</b>

Soru No	12345678901234567890
Sözel (TÜR)	DDCaCbDABBABbCBcDdBAD
Cevap Anh.	B DDCDACCABBABDCCBBDAD
Sözel (TAR)	bDdAC DBBC
Cevap Anh.	B DDAACDDBBC
Sözel (DİN)	BCACbADABA
Cevap Anh.	B BCACDADABA
Sözel (İNG)	baCbcBcCdc
Cevap Anh.	B DBCDABACCA
Sayısal (MAT)	ddaDbaad D bc ddcA
Cevap Anh.	B CABDCCDC4BDCABBcBADA
Sayısal (FEN)	aabCadADbad dBaccc
Cevap Anh.	B DCCDAADDDCABBBDAAA

Sözel (TÜR)	S	D	Y	B%
<b>Türkçe</b>				
Bağlamdan yararlanarak bilmediği kelime ve kelime gruplarının anlamını tahmin eder.	1	1	0	100
Metinle ilgili soruları cevaplar.	4	2	2	50
Okudukları ile ilgili çıkarımlarda bulunur.	1	1	0	100
Deyim, atasözü ve özyeşerlerin metne katkısını belirler.	1	1	0	100
Metindeki yardımcı fikirleri belirler.	1	1	0	100
Filimsilerin cümledeki işlevlerini kavrar.	3	2	1	67
Metnin ana fikrini/ana duygusunu belirler.	1	1	0	100
Görsellerle ilgili soruları cevaplar.	1	1	0	100
Grafik, tablo ve çizelgeyle sunulan bilgileri yorumlar.	2	1	1	50
Noktalamaya işaretlerine dikkat ederek sesli ve sessiz okur.	1	1	0	100
Metin türlerini ayırt eder.	1	1	0	100
Bir işi işlem basamaklarına göre yazar.	1	1	0	100
Yazdıklarını düzenler.	1	0	1	0
Medya metinlerini analiz eder.	1	0	1	0

Sözel (TAR)	S	D	Y	B%
<b>Tarih</b>				
Avrupa'daki gelişmelerin yansımaları bağlamında Osmanlı Devleti'nin yirminci yüzyılın başlarındaki siyasi ve sosyal	4	2	1	50
Mustafa Kemal'in çocukluk ve öğrenim hayatından hareketle onun kişilik özelliklerinin oluşumu hakkında çıkarımlar	2	2	0	100
Gençlik döneminde Mustafa Kemal'in fikir hayatını etkileyen önemli kişileri ve olayları kavrar.	1	1	0	100
Mustafa Kemal'in askerlik hayatı ile ilgili olayları ve olguları onun kişilik özellikleri ile ilişkilendirir.	3	2	1	67

Sözel (DİN)	S	D	Y	B%
<b>Din K.ve A.B.</b>				
Kader İnancı	4	3	1	75
Kaza ve kader ile ilgili kavramları analiz eder.	4	4	0	100
İnsanın ilmi, iradesi, sorumluluğu ile kader arasında ilişki kurar.	2	2	0	100

Sözel (İNG)	S	D	Y	B%
<b>İngilizce</b>				
Students will be able to understand short and simple invitation letters, cards and e-mails.	2	1	1	50
Students will be able to interact with reasonable ease in structured situations and short conversations involving ac	3	0	3	0
Students will be able to understand short and simple texts about friendship.	4	2	2	50
Students will be able to write a short and simple letter apologizing and giving reasons for not attending a party in r	1	0	1	0

Sayısal (MAT)	S	D	Y	B%
<b>Matematik</b>				
Verilen pozitif tam sayıların pozitif tam sayı çarpanlarını bulur, pozitif tam sayıların pozitif tam sayı çarpanlarını üslü	2	0	2	0
İki doğal sayının en büyük ortak bölenini (EBOB) ve en küçük ortak katını (EKOK) hesaplar, ilgili problemleri çözer.	2	2	0	100
Tam sayıların, tam sayı kuvvetlerini hesaplar.	2	0	1	0
Verilen iki doğal sayının aralarında asal olup olmadığını belirler.	2	0	1	0
Üslü ifadelerle ilgili temel kuralları anlar, birbirine denk ifadeler oluşturur.	2	0	1	0
Sayıların ondalık gösterimlerini 10'un tam sayı kuvvetlerini kullanarak çözümler.	2	0	1	0
Verilen bir sayıyı 10'un farklı tam sayı kuvvetlerini kullanarak ifade eder.	2	1	1	50
Çok büyük ve çok küçük sayıları bilimsel gösterimle ifade eder ve karşılaştırır.	2	0	2	0
Tam kare pozitif tam sayılarla bu sayıların karekökleri arasındaki ilişkiyi belirler.	2	1	1	50
Tam kare olmayan kareköklü bir sayının hangi iki doğal sayı arasında olduğunu belirler.	2	0	2	0

Sayısal (FEN)	S	D	Y	B%
<b>Fen</b>				
Mevsimlerin oluşumuna yönelik tahminlerde bulunur.	11	3	6	27
DNA'nın kendini nasıl eşlediğini ifade eder.	2	0	2	0
İklim ve hava olayları arasındaki farkı açıklar.	3	0	2	0
DNA'nın yapısını model üzerinde gösterir.	3	0	3	0
Nükleotid, gen, DNA ve kromozom kavramlarını açıklayarak bu kavramlar arasında ilişki kurar.	1	1	0	100

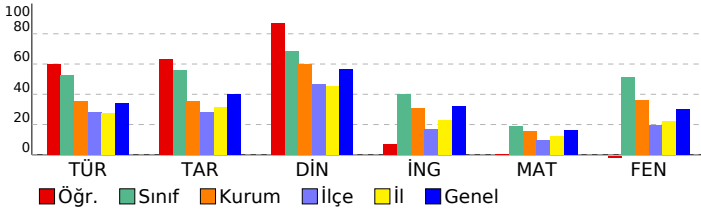

# SINAV SONUÇ BELGESİ

## 8.SINIF MOZAIK TÜRKİYE GENELİ DENEME SINAVI 1

ADANA / YÜREĞİR / KAZIM KARABEKİR ORTAOKULU

Öğrenci Numara Sınıf  
SELİNAY EBET 682 8C

Puan Puan Genel Dereceler  
Türü Ort. Snf Kurum İlçe İl Genel  
LGS 366,227 285,460 5 11 31 129 6508

Puani Hesaplanan: 84 592 2773 45702

Katılımlar: 20 84 592 2776 45710

Ders	Soru	Doğru	Yanlış	Net	Başarı %	Sınıf Ort.	Kurum Ort.	Genel Ort.
Türkçe	20	17	3	16,00	80	▲10,50	▲7,11	▲6,82
Tarih	10	5	5	3,33	33	▼5,57	▼3,53	▼3,99
Din K.ve A.B.	10	8	2	7,33	73	▲6,82	▲6,01	▲5,65
İngilizce	10	9	1	8,67	87	▲3,98	▲3,05	▲3,18
Matematik	20	7	7	4,67	23	▲3,80	▲3,06	▲3,28
Fen	20	14	6	12,00	60	▲10,30	▲7,24	▲6,06
Toplam:	90	60	24	52,00	58	▲40,97	▲30,00	▲28,97

Soru No 12345678901234567890

Sözel (TÜR) ABBcDcBCBBADaDCDACC

Cevap Anh. A ABBABDCBCBADDCCDACC

Sözel (TAR) AAabcBBdbD

Cevap Anh. A AACDDBBCCDD

Sözel (DİN) ACbADABcBC

Cevap Anh. A ACDADABABC

Sözel (İNG) CDABACCcDB

Cevap Anh. A CDABACCADB

Sayısal (MAT) DaBacCca C DACda

Cevap Anh. A DC4BDCABBCBADACABDCC

Sayısal (FEN) ADabCbBcBaDAAABDCCDA

Cevap Anh. A ADDDCACBBBDAAABDCCDA

### DERSLERE GÖRE BAŞARI ANALİZİ

Sözel (TÜR)	S	D	Y	B%
<b>Türkçe</b>				
Bağlamdan yararlanarak bilmediği kelime ve kelime gruplarının anlamını tahmin eder.	1	1	0	100
Metinle ilgili soruları cevaplar.	4	3	1	75
Okudukları ile ilgili çıkarımlarda bulunur.	1	1	0	100
Deyim, atasözü ve özdeyişlerin metne katkısını belirler.	1	0	1	0
Metindeki yardımcı fikirleri belirler.	1	0	1	0
Filimsilerin cümledeki işlevlerini kavrar.	3	3	0	100
Metnin ana fikrini/ana duygusunu belirler.	1	1	0	100
Görsellerle ilgili soruları cevaplar.	1	1	0	100
Grafik, tablo ve çizelgeyle sunulan bilgileri yorumlar.	2	2	0	100
Noktalama işaretlerine dikkat ederek sesli ve sessiz okur.	1	1	0	100
Metin türlerini ayırt eder.	1	1	0	100
Bir işi işlem basamaklarına göre yazar.	1	1	0	100
Yazdıklarını düzenler.	1	1	0	100
Medya metinlerini analiz eder.	1	1	0	100

Sözel (TAR)	S	D	Y	B%
<b>Tarih</b>				
Avrupa'daki gelişmelerin yansımaları bağlamında Osmanlı Devleti'nin yirminci yüzyılın başlarındaki siyasi ve sosyal	4	3	1	75
Mustafa Kemal'in çocukluk ve öğrenim hayatından hareketle onun kişilik özelliklerinin oluşumu hakkında çıkarımlar	2	1	1	50
Gençlik döneminde Mustafa Kemal'in fikir hayatını etkileyen önemli kişileri ve olayları kavrar.	1	0	1	0
Mustafa Kemal'in askerlik hayatı ile ilgili olayları ve olguları onun kişilik özellikleri ile ilişkilendirir.	3	1	2	33

Sözel (DİN)	S	D	Y	B%
<b>Din K.ve A.B.</b>				
Kader İnancı	4	3	1	75
Kaza ve kader ile ilgili kavramları analiz eder.	4	3	1	75
İnsanın ilmi, iradesi, sorumluluğu ile kader arasında ilişki kurar.	2	2	0	100

Sözel (İNG)	S	D	Y	B%
<b>İngilizce</b>				
Students will be able to understand short and simple invitation letters, cards and e-mails.	2	2	0	100
Students will be able to interact with reasonable ease in structured situations and short conversations involving ac	3	2	1	67
Students will be able to understand short and simple texts about friendship.	4	4	0	100
Students will be able to write a short and simple letter apologizing and giving reasons for not attending a party in r	1	1	0	100

Sayısal (MAT)	S	D	Y	B%
<b>Matematik</b>				
Verilen pozitif tam sayıların pozitif tam sayı çarpanlarını bulur, pozitif tam sayıların pozitif tam sayı çarpanlarını üslü	2	1	1	50
İki doğal sayının en büyük ortak bölenini (EBOB) ve en küçük ortak katını (EKOK) hesaplar, ilgili problemleri çözer.	2	1	1	50
Tam sayıların, tam sayı kuvvetlerini hesaplar.	2	0	2	0
Verilen iki doğal sayının aralarında asal olup olmadığını belirler.	2	1	1	50
Üslü ifadelerle ilgili temel kuralları anlar, birbirine denk ifadeler oluşturur.	2	0	0	0
Sayıların ondalık gösterimlerini 10'un tam sayı kuvvetlerini kullanarak çözümler.	2	1	0	50
Verilen bir sayıyı 10'un farklı tam sayı kuvvetlerini kullanarak ifade eder.	2	2	0	100
Çok büyük ve çok küçük sayıları bilimsel gösterimle ifade eder ve karşılaştırır.	2	1	1	50
Tam kare pozitif tam sayılarla bu sayıların karekökleri arasındaki ilişkiyi belirler.	2	0	1	0
Tam kare olmayan kareköklü bir sayının hangi iki doğal sayı arasında olduğunu belirler.	2	0	0	0

Sayısal (FEN)	S	D	Y	B%
<b>Fen</b>				
Mevsimlerin oluşumuna yönelik tahminlerde bulunur.	11	7	4	64
DNA'nın kendini nasıl eşlediğini ifade eder.	2	1	1	50
İklim ve hava olayları arasındaki farkı açıklar.	3	2	1	67
DNA'nın yapısını model üzerinde gösterir.	3	3	0	100
Nükleotid, gen, DNA ve kromozom kavramlarını açıklayarak bu kavramlar arasında ilişki kurar.	1	1	0	100

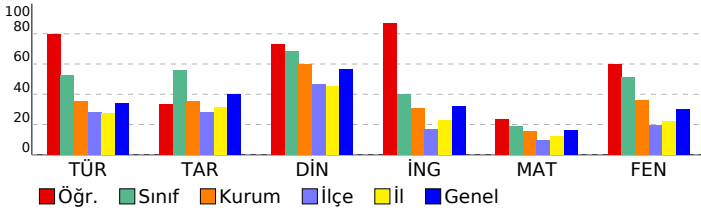

# SINAV SONUÇ BELGESİ

## 8.SINIF MOZAIK TÜRKİYE GENELİ DENEME SINAVI 1

ADANA / YÜREĞİR / KAZIM KARABEKİR ORTAOKULU

Öğrenci	Numara	Sınıf
YAĞMUR MALCI	605	8C

Puan Türü	Puan	Genel Ort.	Dereceler				
LGS	363,418	285,460	Snf	Kurum	İlçe	İl	Genel
		Puanı Hesaplanan:	84	592	2773	45702	
		Katılımlar:	20	84	592	2776	45710

Ders	Soru	Doğru	Yanlış	Net	Başarı %	Sınıf Ort.	Kurum Ort.	Genel Ort.
Türkçe	20	15	5	13,33	67	▲10,50	▲7,11	▲6,82
Tarih	10	8	2	7,33	73	▲5,57	▲3,53	▲3,99
Din K.ve A.B.	10	8	2	7,33	73	▲6,82	▲6,01	▲5,65
İngilizce	10	6	4	4,67	47	▲3,98	▲3,05	▲3,18
Matematik	20	6	6	4,00	20	▲3,80	▲3,06	▲3,28
Fen	20	16	4	14,67	73	▲10,30	▲7,24	▲6,06
Toplam:	90	59	23	51,33	57	▲40,97	▲30,00	▲28,97

Soru No	12345678901234567890
Sözel (TÜR)	ABBdBDBCBcAcDDCaACC
Cevap Anh.	ABBABDCBABBADDCCDACC
Sözel (TAR)	AACDDBBdBDD
Cevap Anh.	AACDDBBCCDD
Sözel (DİN)	AdbADABABC
Cevap Anh.	ACDADABABC
Sözel (İNG)	CcAcACacDB
Cevap Anh.	CDABACCADB
Sayısal (MAT)	D a CdB d dDA da
Cevap Anh.	DC4BDCABBCBADACABDCC
Sayısal (FEN)	ADDDCbCBBBDdAcBDaCDA
Cevap Anh.	ADDDCACBBBDAABDCCDA

### DERSLERE GÖRE BAŞARI ANALİZİ

#### Sözel (TÜR)

Türkçe	S	D	Y	B%
Bağlamdan yararlanarak bilmediği kelime ve kelime gruplarının anlamını tahmin eder.	1	1	0	100
Metinle ilgili soruları cevaplar.	4	4	0	100
Okudukları ile ilgili çıkarımlarda bulunur.	1	1	0	100
Deyim, atasözü ve özyeşerlerin metne katkısını belirler.	1	0	1	0
Metindeki yardımcı fikirleri belirler.	1	1	0	100
Filimsilerin cümledeki işlevlerini kavrar.	3	1	2	33
Metnin ana fikrini/ana duygusunu belirler.	1	1	0	100
Görsellerle ilgili soruları cevaplar.	1	1	0	100
Grafik, tablo ve çizelgeyle sunulan bilgileri yorumlar.	2	1	1	50
Noktalama işaretlerine dikkat ederek sesli ve sessiz okur.	1	0	1	0
Metin türlerini ayırt eder.	1	1	0	100
Bir işi işlem basamaklarına göre yazar.	1	1	0	100
Yazdıklarını düzenler.	1	1	0	100
Medya metinlerini analiz eder.	1	1	0	100

#### Sözel (TAR)

Tarih	S	D	Y	B%
Avrupa'daki gelişmelerin yansımaları bağlamında Osmanlı Devleti'nin yirminci yüzyılın başlarındaki siyasi ve sosyal	4	4	0	100
Mustafa Kemal'in çocukluk ve öğrenim hayatından hareketle onun kişilik özelliklerinin oluşumu hakkında çıkarımlar	2	2	0	100
Gençlik döneminde Mustafa Kemal'in fikir hayatını etkileyen önemli kişileri ve olayları kavrar.	1	1	0	100
Mustafa Kemal'in askerlik hayatı ile ilgili olayları ve olguları onun kişilik özellikleri ile ilişkilendirir.	3	1	2	33

#### Sözel (DİN)

Din K.ve A.B.	S	D	Y	B%
Kader İnancı	4	2	2	50
Kaza ve kader ile ilgili kavramları analiz eder.	4	4	0	100
İnsanın ilmi, iradesi, sorumluluğu ile kader arasında ilişki kurar.	2	2	0	100

#### Sözel (İNG)

İngilizce	S	D	Y	B%
Students will be able to understand short and simple invitation letters, cards and e-mails.	2	2	0	100
Students will be able to interact with reasonable ease in structured situations and short conversations involving ac	3	0	3	0
Students will be able to understand short and simple texts about friendship.	4	3	1	75
Students will be able to write a short and simple letter apologizing and giving reasons for not attending a party in r	1	1	0	100

#### Sayısal (MAT)

Matematik	S	D	Y	B%
Verilen pozitif tam sayıların pozitif tam sayı çarpanlarını bulur, pozitif tam sayıların pozitif tam sayı çarpanlarını üslü	2	1	0	50
İki doğal sayının en büyük ortak bölenini (EBOB) ve en küçük ortak katını (EKOK) hesaplar, ilgili problemleri çözer.	2	0	0	0
Tam sayıların, tam sayı kuvvetlerini hesaplar.	2	0	2	0
Verilen iki doğal sayının aralarında asal olup olmadığını belirler.	2	2	0	100
Üslü ifadelerle ilgili temel kuralları anlar, birbirine denk ifadeler oluşturur.	2	0	0	0
Sayıların ondalık gösterimlerini 10'un tam sayı kuvvetlerini kullanarak çözümler.	2	0	2	0
Verilen bir sayıyı 10'un farklı tam sayı kuvvetlerini kullanarak ifade eder.	2	2	0	100
Çok büyük ve çok küçük sayıları bilimsel gösterimle ifade eder ve karşılaştırır.	2	0	1	0
Tam kare pozitif tam sayılarla bu sayıların karekökleri arasındaki ilişkiyi belirler.	2	0	1	0
Tam kare olmayan kareköklü bir sayının hangi iki doğal sayı arasında olduğunu belirler.	2	0	0	0

#### Sayısal (FEN)

Fen	S	D	Y	B%
Mevsimlerin oluşumuna yönelik tahminlerde bulunur.	11	9	2	82
DNA'nın kendini nasıl eşlediğini ifade eder.	2	1	1	50
İklim ve hava olayları arasındaki farkı açıklar.	3	2	1	67
DNA'nın yapısını model üzerinde gösterir.	3	3	0	100
Nükleotid, gen, DNA ve kromozom kavramlarını açıklayarak bu kavramlar arasında ilişki kurar.	1	1	0	100

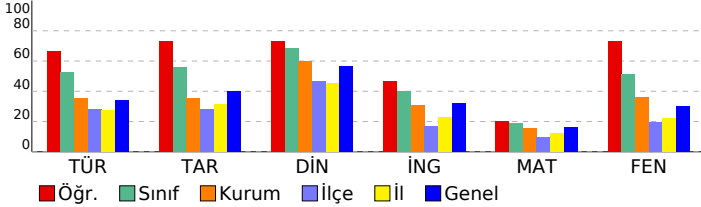

SINAV SONUÇ BELGESİ										8.SINIF MOZAIK TÜRKİYE GENELİ DENEME SINAVI 1									
ADANA / YÜREĞİR / KAZIM KARABEKİR ORTAOKULU										DERSLERE GÖRE BAŞARI ANALİZİ									
Öğrenci					Numara		Sınıf												
ZAHİDE DOĞAN					620		8C												
Puan Türü	Puan	Genel Ort.	Dereceler					Genel											
			Snf	Kurum	İlçe	İl	Genel												
LGS	▼ 260,925	285,460	17	51	238	1341	26535												
Puanı Hesaplanan:			84	592	2773	45702													
Katılımlar:			20	84	592	2776	45710												
Ders	Soru	Doğru	Yanlış	Net	Başarı %	Sınıf Ort.	Kurum Ort.	Genel Ort.											
Türkçe	20	7	13	2,67	13	▼10,50	▼ 7,11	▼ 6,82											
Tarih	10	3	7	0,67	7	▼ 5,57	▼ 3,53	▼ 3,99											
Din K.ve A.B.	10	6	4	4,67	47	▼ 6,82	▼ 6,01	▼ 5,65											
İngilizce	10	6	4	4,67	47	▲ 3,98	▲ 3,05	▲ 3,18											
Matematik	20	7	11	3,33	17	▼ 3,80	▲ 3,06	▲ 3,28											
Fen	20	9	10	5,67	28	▼10,30	▼ 7,24	▼ 6,06											
Toplam:		90	38	49	21,67	24	▼40,97	▼30,00	▼28,97										
Soru No	12345678901234567890																		
Sözel (TÜR)	caCbAdbABdAdabBdcCd																		
Cevap Anh.	B DDCDACCABBABDCBCCBAD																		
Sözel (TAR)	dCAcabaBca																		
Cevap Anh.	B DDAACDDBBC																		
Sözel (DİN)	aCAaDacBBA																		
Cevap Anh.	B BCACDADABA																		
Sözel (İNG)	bdCDABcCdA																		
Cevap Anh.	B DBCDABACCA																		
Sayısal (MAT)	dABbdCDCBcDbcdadcb																		
Cevap Anh.	B CABDCCDC4BDCABB CBADA																		
Sayısal (FEN)	BcdCbBdDDDCAddBdad A																		
Cevap Anh.	B DCCDAADDCCACBBDDAAA																		

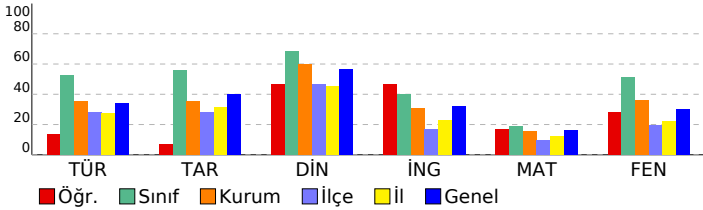

Sözel (TÜR)	S	D	Y	B%
Türkçe	1	1	0	100
Bağlamdan yararlanarak bilmediği kelime ve kelime gruplarının anlamını tahmin eder.	4	1	3	25
Metinle ilgili soruları cevaplar.	1	0	1	0
Okudukları ile ilgili çıkarımlarda bulunur.	1	1	0	100
Deyim, atasözü ve özdeyişlerin metne katkısını belirler.	1	1	0	100
Metindeki yardımcı fikirleri belirler.	3	0	3	0
Filimsilerin cümledeki işlevlerini kavrar.	1	1	0	100
Metnin ana fikrini/ana duygusunu belirler.	1	0	1	0
Görsellerle ilgili soruları cevaplar.	2	0	2	0
Grafik, tablo ve çizelgeyle sunulan bilgileri yorumlar.	1	1	0	100
Noktalamaya işaretlerine dikkat ederek sesli ve sessiz okur.	1	1	0	100
Metin türlerini ayırt eder.	1	1	0	100
Bir işi işlem basamaklarına göre yazar.	1	1	0	100
Yazdıklarını düzenler.	1	1	0	100
Medya metinlerini analiz eder.	1	0	1	0

Sözel (TAR)	S	D	Y	B%
Tarih	2	0	2	0
Avrupa'daki gelişmelerin yansımaları bağlamında Osmanlı Devleti'nin yirminci yüzyılın başlarındaki siyasi ve sosyal	4	1	3	25
Mustafa Kemal'in çocukluk ve öğrenim hayatından hareketle onun kişilik özelliklerinin oluşumu hakkında çıkarımlar	2	0	2	0
Gençlik döneminde Mustafa Kemal'in fikir hayatını etkileyen önemli kişileri ve olayları kavrar.	1	0	1	0
Mustafa Kemal'in askerlik hayatı ile ilgili olayları ve olguları onun kişilik özellikleri ile ilişkilendirir.	3	2	1	67

Sözel (DİN)	S	D	Y	B%
Din K.ve A.B.	4	2	2	50
Kader İnancı	4	3	1	75
Kaza ve kader ile ilgili kavramları analiz eder.	2	1	1	50
İnsanın ilmi, iradesi, sorumluluğu ile kader arasında ilişki kurar.	2	1	1	50

Sözel (İNG)	S	D	Y	B%
İngilizce	2	1	1	50
Students will be able to understand short and simple invitation letters, cards and e-mails.	3	2	1	67
Students will be able to interact with reasonable ease in structured situations and short conversations involving ac	4	3	1	75
Students will be able to understand short and simple texts about friendship.	1	0	1	0
Students will be able to write a short and simple letter apologizing and giving reasons for not attending a party in r	1	0	1	0

Sayısal (MAT)	S	D	Y	B%
Matematik	2	2	0	100
Verilen pozitif tam sayıların pozitif tam sayı çarpanlarını bulur, pozitif tam sayıların pozitif tam sayı çarpanlarını üslü	2	2	0	100
İki doğal sayının en büyük ortak bölenini (EBOB) ve en küçük ortak katını (EKOK) hesaplar, ilgili problemleri çözer.	2	0	2	0
Tam sayıların, tam sayı kuvvetlerini hesaplar.	2	0	2	0
Verilen iki doğal sayının aralarında asal olup olmadığını belirler.	2	0	2	0
Üslü ifadelerle ilgili temel kuralları anlar, birbirine denk ifadeler oluşturur.	2	0	2	0
Sayıların ondalık gösterimlerini 10'un tam sayı kuvvetlerini kullanarak çözümler.	2	0	2	0
Verilen bir sayıyı 10'un farklı tam sayı kuvvetlerini kullanarak ifade eder.	2	0	0	0
Çok büyük ve çok küçük sayıları bilimsel gösterimle ifade eder ve karşılaştırır.	2	1	1	50
Tam kare pozitif tam sayılarla bu sayıların karekökleri arasındaki ilişkiyi belirler.	2	1	1	50
Tam kare olmayan kareköklü bir sayının hangi iki doğal sayı arasında olduğunu belirler.	2	1	1	50

Sayısal (FEN)	S	D	Y	B%
Fen	11	5	5	45
Mevsimlerin oluşumuna yönelik tahminlerde bulunur.	3	1	2	33
DNA'nın kendini nasıl eşlediğini ifade eder.	3	1	2	33
İklim ve hava olayları arasındaki farkı açıklar.	3	1	2	33
DNA'nın yapısını model üzerinde gösterir.	1	1	0	100
Nükleotid, gen, DNA ve kromozom kavramlarını açıklayarak bu kavramlar arasında ilişki kurar.	1	1	0	100

# SINAV SONUÇ BELGESİ

## 8.SINIF MOZAIK TÜRKİYE GENELİ DENEME SINAVI 1

ADANA / YÜREĞİR / KAZIM KARABEKİR ORTAOKULU

Öğrenci ALPERENÇOŞKUN Numara 678 Sınıf 8D

Puan Türü LGS Puan 212,872 Genel Ort. 285,460 Snf 18 Kurum 75 İlçe 479 İl 2353 Genel Ort. 38632

Puani Hesaplanan: 84 592 2773 45702 Katılımlar: 24 84 592 2776 45710

Ders	Soru	Doğru	Yanlış	Net	Başarı %	Sınıf Ort.	Kurum Ort.	Genel Ort.
Türkçe	20	5	8	2,33	12	▼ 4,72	▼ 7,11	▼ 6,82
Tarih	10	2	6	0,00	0	▼ 1,87	▼ 3,53	▼ 3,99
Din K.ve A.B.	10	6	2	5,33	53	▲ 4,83	▼ 6,01	▼ 5,65
İngilizce	10	1	2	0,33	3	▼ 1,64	▼ 3,05	▼ 3,18
Matematik	20	2	4	0,67	3	▼ 2,49	▼ 3,06	▼ 3,28
Fen	20	2	10	-1,33	-7	▼ 5,24	▼ 7,24	▼ 6,06
Toplam:	90	18	32	7,33	8	▼ 20,79	▼ 30,00	▼ 28,97

Soru No	12345678901234567890
Sözel (TÜR)	aa CCcBacdb Bcd
Cevap Anh.	B DDCDACCABBABDCBCCBAD
Sözel (TAR)	abcA cBdd
Cevap Anh.	B DDAACDDBBC
Sözel (DİN)	c AC AbABA
Cevap Anh.	B BCACDADABA
Sözel (İNG)	c C a
Cevap Anh.	B DBCDABACCA
Sayısal (MAT)	C a d a c
Cevap Anh.	B CABDCCDC4BDCABBBCBADA
Sayısal (FEN)	cadac ac C a dD c
Cevap Anh.	B BDCCDAADDDCABBBDAAA

### DERSLERE GÖRE BAŞARI ANALİZİ

#### Sözel (TÜR)

Soru	S	D	Y	B%
Türkçe	1	0	1	0
Bağlamdan yararlanarak bilmediği kelime ve kelime gruplarının anlamını tahmin eder.	1	0	1	0
Metinle ilgili soruları cevaplar.	4	2	2	50
Okudukları ile ilgili çıkarımlarda bulunur.	1	0	1	0
Deyim, atasözü ve özdeyişlerin metne katkısını belirler.	1	0	1	0
Metindeki yardımcı fikirleri belirler.	1	0	1	0
Filimsilerin cümledeki işlevlerini kavrar.	3	0	0	0
Metnin ana fikrini/ana duygusunu belirler.	1	0	1	100
Görsellerle ilgili soruları cevaplar.	1	1	0	100
Grafik, tablo ve çizelgeyle sunulan bilgileri yorumlar.	2	0	1	0
Noktalama işaretlerine dikkat ederek sesli ve sessiz okur.	1	0	0	0
Metin türlerini ayırt eder.	1	0	1	0
Bir işi işlem basamaklarına göre yazar.	1	0	0	0
Yazdıklarını düzenler.	1	0	0	0
Medya metinlerini analiz eder.	1	1	0	100

#### Sözel (TAR)

Soru	S	D	Y	B%
Tarih	4	0	3	0
Avrupa'daki gelişmelerin yansımaları bağlamında Osmanlı Devleti'nin yirminci yüzyılın başlarındaki siyasi ve sosyal	2	1	1	50
Mustafa Kemal'in çocukluk ve öğrenim hayatından hareketle onun kişilik özelliklerinin oluşumu hakkında çıkarımlar	1	0	0	0
Gençlik döneminde Mustafa Kemal'in fikir hayatını etkileyen önemli kişileri ve olayları kavrar.	3	1	2	33
Mustafa Kemal'in askerlik hayatı ile ilgili olayları ve olguları onun kişilik özellikleri ile ilişkilendirir.	3	1	2	33

#### Sözel (DİN)

Soru	S	D	Y	B%
Din K.ve A.B.	4	2	1	50
Kader İnancı	4	2	1	50
Kaza ve kader ile ilgili kavramları analiz eder.	4	4	0	100
İnsanın ilmi, iradesi, sorumluluğu ile kader arasında ilişki kurar.	2	0	1	0

#### Sözel (İNG)

Soru	S	D	Y	B%
İngilizce	2	1	0	50
Students will be able to understand short and simple invitation letters, cards and e-mails.	2	1	0	50
Students will be able to interact with reasonable ease in structured situations and short conversations involving ac	3	0	0	0
Students will be able to understand short and simple texts about friendship.	4	0	2	0
Students will be able to write a short and simple letter apologizing and giving reasons for not attending a party in r	1	0	0	0

#### Sayısal (MAT)

Soru	S	D	Y	B%
Matematik	2	0	1	0
Verilen pozitif tam sayıların pozitif tam sayı çarpanlarını bulur, pozitif tam sayıların pozitif tam sayı çarpanlarını üslü	2	0	1	0
İki doğal sayının en büyük ortak bölenini (EBOB) ve en küçük ortak katını (EKOK) hesaplar, ilgili problemleri çözer.	2	0	0	0
Tam sayıların, tam sayı kuvvetlerini hesaplar.	2	0	1	0
Verilen iki doğal sayının aralarında asal olup olmadığını belirler.	2	0	0	0
Üslü ifadelerle ilgili temel kuralları anlar, birbirine denk ifadeler oluşturur.	2	0	0	0
Sayıların ondalık gösterimlerini 10'un tam sayı kuvvetlerini kullanarak çözümler.	2	0	0	0
Verilen bir sayıyı 10'un farklı tam sayı kuvvetlerini kullanarak ifade eder.	2	0	1	0
Çok büyük ve çok küçük sayıları bilimsel gösterimle ifade eder ve karşılaştırır.	2	1	0	50
Tam kare pozitif tam sayılarla bu sayıların karekökleri arasındaki ilişkiyi belirler.	2	0	1	0
Tam kare olmayan kareköklü bir sayının hangi iki doğal sayı arasında olduğunu belirler.	2	0	0	0

#### Sayısal (FEN)

Soru	S	D	Y	B%
Fen	11	2	3	18
Mevsimlerin oluşumuna yönelik tahminlerde bulunur.	11	2	3	18
DNA'nın kendini nasıl eşlediğini ifade eder.	3	0	2	0
İklim ve hava olayları arasındaki farkı açıklar.	3	0	2	0
DNA'nın yapısını model üzerinde gösterir.	3	0	2	0
Nükleotid, gen, DNA ve kromozom kavramlarını açıklayarak bu kavramlar arasında ilişki kurar.	1	0	1	0

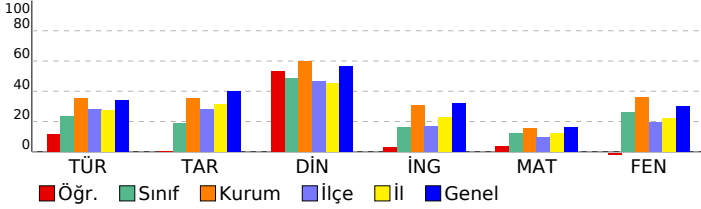

SINAV SONUÇ BELGESİ										8.SINIF MOZAIK TÜRKİYE GENELİ DENEME SINAVI 1											
ADANA / YÜREĞİR / KAZIM KARABEKİR ORTAOKULU										DERSLERE GÖRE BAŞARI ANALİZİ											
Öğrenci					Numara		Sınıf														
AYŞE UÇAR					677		8D														
Puan Türü		Puan		Genel Ort.		Dereceler															
						Snf	Kurum	İlçe	İl	Genel											
LGS		▼ 247,841		285,460		11	57	290	1625	29884											
				Puanı Hesaplanan:		84	592	2773	45702												
				Katılımlar:		24	84	592	2776	45710											
Ders	Soru	Doğru	Yanlış	Net	Başarı %	Sınıf Ort.	Kurum Ort.	Genel Ort.													
Türkçe	20	9	8	6,33	32	▲ 4,72	▼ 7,11	▼ 6,82													
Tarih	10	3	6	1,00	10	▼ 1,87	▼ 3,53	▼ 3,99													
Din K.ve A.B.	10	10	0	10,00	100	▲ 4,83	▲ 6,01	▲ 5,65													
İngilizce	10	3	5	1,33	13	▼ 1,64	▼ 3,05	▼ 3,18													
Fen	20	4	13	-0,33	-2	▼ 5,24	▼ 7,24	▼ 6,06													
Toplam:	90	30	32	19,33	21	▼ 20,79	▼ 30,00	▼ 28,97													
Soru No	12345678901234567890																				
Sözel (TÜR)	bBBAB aBCdd aDab bCC																				
Cevap Anh.	A																				
Sözel (TAR)	ACbcBcdbc																				
Cevap Anh.	A																				
Sözel (DİN)	ACDADABABC																				
Cevap Anh.	A																				
Sözel (İNG)	CcdabCbA																				
Cevap Anh.	A																				
Sayısal (FEN)	d b Cd eadDbdcddCdC																				
Cevap Anh.	A																				

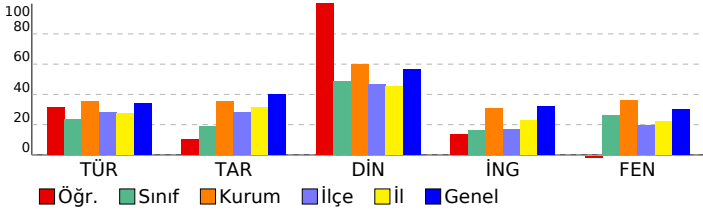

Sözel (TÜR)									
Türkçe	S	D	Y	B%					
Bağlamdan yararlanarak bilmediği kelime ve kelime gruplarının anlamını tahmin eder.	1	0	1	0					
Metinle ilgili soruları cevaplar.	4	3	0	75					
Okudukları ile ilgili çıkarımlarda bulunur.	1	1	0	100					
Deyim, atasözü ve özyeşerlerin metne katkısını belirler.	1	1	0	100					
Metindeki yardımcı fikirleri belirler.	1	1	0	100					
Fiilimsilerin cümledeki işlevlerini kavrar.	3	0	1	0					
Metnin ana fikrini/ana duygusunu belirler.	1	1	0	100					
Görsellerle ilgili soruları cevaplar.	1	1	0	100					
Grafik, tablo ve çizelgeyle sunulan bilgileri yorumlar.	2	0	2	0					
Noktalamaya işaretlerine dikkat ederek sesli ve sessiz okur.	1	0	1	0					
Metin türlerini ayırt eder.	1	0	1	0					
Bir işi işlem basamaklarına göre yazar.	1	0	1	0					
Yazdıklarını düzenler.	1	0	1	0					
Medya metinlerini analiz eder.	1	1	0	100					
Sözel (TAR)									
Tarih	S	D	Y	B%					
Avrupa'daki gelişmelerin yansımaları bağlamında Osmanlı Devleti'nin yirminci yüzyılın başlarındaki siyasi ve sosyal	4	0	3	0					
Mustafa Kemal'in çocukluk ve öğrenim hayatından hareketle onun kişilik özelliklerinin oluşumu hakkında çıkarımlar	2	1	1	50					
Gençlik döneminde Mustafa Kemal'in fikir hayatını etkileyen önemli kişileri ve olayları kavrar.	1	1	0	100					
Mustafa Kemal'in askerlik hayatı ile ilgili olayları ve olguları onun kişilik özellikleri ile ilişkilendirir.	3	1	2	33					
Sözel (DİN)									
Din K.ve A.B.	S	D	Y	B%					
Kader İnancı	4	4	0	100					
Kaza ve kader ile ilgili kavramları analiz eder.	4	4	0	100					
İnsanın ilmi, iradesi, sorumluluğu ile kader arasında ilişki kurar.	2	2	0	100					
Sözel (İNG)									
İngilizce	S	D	Y	B%					
Students will be able to understand short and simple invitation letters, cards and e-mails.	2	1	0	50					
Students will be able to interact with reasonable ease in structured situations and short conversations involving ac	3	1	2	33					
Students will be able to understand short and simple texts about friendship.	4	1	2	25					
Students will be able to write a short and simple letter apologizing and giving reasons for not attending a party in r	1	0	1	0					
Sayısal (MAT)									
Matematik	S	D	Y	B%					
Verilen pozitif tam sayıların pozitif tam sayı çarpanlarını bulur, pozitif tam sayıların pozitif tam sayı çarpanlarını üslü	2	0	0	0					
İki doğal sayının en büyük ortak bölenini (EBOB) ve en küçük ortak katını (EKOK) hesaplar, ilgili problemleri çözer.	2	0	0	0					
Tam sayıların, tam sayı kuvvetlerini hesaplar.	2	0	0	0					
Verilen iki doğal sayının aralarında asal olup olmadığını belirler.	2	0	0	0					
Üslü ifadelerle ilgili temel kuralları anlar, birbirine denk ifadeler oluşturur.	2	0	0	0					
Sayıların ondalık gösterimlerini 10'un tam sayı kuvvetlerini kullanarak çözümler.	2	0	0	0					
Verilen bir sayıyı 10'un farklı tam sayı kuvvetlerini kullanarak ifade eder.	2	0	0	0					
Çok büyük ve çok küçük sayıları bilimsel gösterimle ifade eder ve karşılaştırır.	2	0	0	0					
Tam kare pozitif tam sayılarla bu sayıların karekökleri arasındaki ilişkiyi belirler.	2	0	0	0					
Tam kare olmayan kareköklü bir sayının hangi iki doğal sayı arasında olduğunu belirler.	2	0	0	0					
Sayısal (FEN)									
Fen	S	D	Y	B%					
Mevsimlerin oluşumuna yönelik tahminlerde bulunur.	11	2	6	18					
DNA'nın kendini nasıl eşlediğini ifade eder.	2	0	2	0					
İklim ve hava olayları arasındaki farkı açıklar.	3	1	2	33					
DNA'nın yapısını model üzerinde gösterir.	3	0	3	0					
Nükleotid, gen, DNA ve kromozom kavramlarını açıklayarak bu kavramlar arasında ilişki kurar.	1	1	0	100					

# SINAV SONUÇ BELGESİ

## 8.SINIF MOZAIK TÜRKİYE GENELİ DENEME SINAVI 1

ADANA / YÜREĞİR / KAZIM KARABEKİR ORTAOKULU

Öğrenci Numara Sınıf  
AYSİMA CIRIK 628 8D

Puan Türü	Puan	Genel Ort.	Dereceler				
			Snf	Kurum	İlçe	İl	Genel
LGS	▲ 346,539	285,460	4	21	54	203	9197
Puanı Hesaplanan:			84	592	2773	45702	
Katılımlar:			24	84	592	2776	45710

Ders	Soru	Doğru	Yanlış	Net	Başarı %	Sınıf Ort.	Kurum Ort.	Genel Ort.
Türkçe	20	12	8	9,33	47	▲ 4,72	▲ 7,11	▲ 6,82
Tarih	10	6	4	4,67	47	▲ 1,87	▲ 3,53	▲ 3,99
Din K.ve A.B.	10	9	1	8,67	87	▲ 4,83	▲ 6,01	▲ 5,65
İngilizce	10	5	5	3,33	33	▲ 1,64	▲ 3,05	▲ 3,18
Matematik	20	8	5	6,33	32	▲ 2,49	▲ 3,06	▲ 3,28
Fen	20	15	5	13,33	67	▲ 5,24	▲ 7,24	▲ 6,06
Toplam:	90	55	28	45,67	51	▲ 20,79	▲ 30,00	▲ 28,97

Soru No	12345678901234567890
Sözel (TÜR)	bBBcBbbBCBcAbDaCDdCC
Cevap Anh.	ABBABDCBCBADDCCDACC
Sözel (TAR)	dACDDdBdDc
Cevap Anh.	AACDDDBCCDD
Sözel (DİN)	AdDADABABC
Cevap Anh.	ACDADABABC
Sözel (İNG)	aDcddCaADB
Cevap Anh.	CDABACCADB
Sayısal (MAT)	DCCB C ac d ACdab
Cevap Anh.	DC4BDCABBCBADACABDCC
Sayısal (FEN)	ADDDCcBBaDAAABcdCDA
Cevap Anh.	ADDDCACBBDAABDCCDA

### DERSLERE GÖRE BAŞARI ANALİZİ

#### Sözel (TÜR)

Türkçe	S	D	Y	B%
Bağlamdan yararlanarak bilmediği kelime ve kelime gruplarının anlamını tahmin eder.	1	0	1	0
Metinle ilgili soruları cevaplar.	4	3	1	75
Okudukları ile ilgili çıkarımlarda bulunur.	1	1	0	100
Deyim, atasözü ve özdeyişlerin metne katkısını belirler.	1	0	1	0
Metindeki yardımcı fikirleri belirler.	1	1	0	100
Filimsilerin cümledeki işlevlerini kavrar.	3	2	1	67
Metnin ana fikrini/ana duygusunu belirler.	1	1	0	100
Görsellerle ilgili soruları cevaplar.	1	1	0	100
Grafik, tablo ve çizelgeyle sunulan bilgileri yorumlar.	2	1	1	50
Noktalamaya işaretlerine dikkat ederek sesli ve sessiz okur.	1	0	1	0
Metin türlerini ayırt eder.	1	0	1	0
Bir işi işlem basamaklarına göre yazar.	1	1	0	100
Yazdıklarını düzenler.	1	0	1	0
Medya metinlerini analiz eder.	1	1	0	100

#### Sözel (TAR)

Tarih	S	D	Y	B%
Avrupa'daki gelişmelerin yansımaları bağlamında Osmanlı Devleti'nin yirminci yüzyılın başlarındaki siyasi ve sosyal	4	2	2	50
Mustafa Kemal'in çocukluk ve öğrenim hayatından hareketle onun kişilik özelliklerinin oluşumu hakkında çıkarımlar	2	2	0	100
Gençlik döneminde Mustafa Kemal'in fikir hayatını etkileyen önemli kişileri ve olayları kavrar.	1	1	0	100
Mustafa Kemal'in askerlik hayatı ile ilgili olayları ve olguları onun kişilik özellikleri ile ilişkilendirir.	3	1	2	33

#### Sözel (DİN)

Din K.ve A.B.	S	D	Y	B%
Kader İnancı	4	3	1	75
Kaza ve kader ile ilgili kavramları analiz eder.	4	4	0	100
İnsanın ilmi, iradesi, sorumluluğu ile kader arasında ilişki kurar.	2	2	0	100

#### Sözel (İNG)

İngilizce	S	D	Y	B%
Students will be able to understand short and simple invitation letters, cards and e-mails.	2	1	1	50
Students will be able to interact with reasonable ease in structured situations and short conversations involving ac	3	2	1	67
Students will be able to understand short and simple texts about friendship.	4	2	2	50
Students will be able to write a short and simple letter apologizing and giving reasons for not attending a party in r	1	0	1	0

#### Sayısal (MAT)

Matematik	S	D	Y	B%
Verilen pozitif tam sayıların pozitif tam sayı çarpanlarını bulur, pozitif tam sayıların pozitif tam sayı çarpanlarını üslü	2	2	0	100
İki doğal sayının en büyük ortak bölenini (EBOB) ve en küçük ortak katını (EKOK) hesaplar, ilgili problemleri çözer.	2	1	0	50
Tam sayıların, tam sayı kuvvetlerini hesaplar.	2	2	0	100
Verilen iki doğal sayının aralarında asal olup olmadığını belirler.	2	1	1	50
Üslü ifadelerle ilgili temel kuralları anlar, birbirine denk ifadeler oluşturur.	2	0	0	0
Sayıların ondalık gösterimlerini 10'un tam sayı kuvvetlerini kullanarak çözümler.	2	0	1	0
Verilen bir sayıyı 10'un farklı tam sayı kuvvetlerini kullanarak ifade eder.	2	1	0	50
Çok büyük ve çok küçük sayıları bilimsel gösterimle ifade eder ve karşılaştırır.	2	1	1	50
Tam kare pozitif tam sayılarla bu sayıların karekökleri arasındaki ilişkiyi belirler.	2	0	2	0
Tam kare olmayan kareköklü bir sayının hangi iki doğal sayı arasında olduğunu belirler.	2	0	0	0

#### Sayısal (FEN)

Fen	S	D	Y	B%
Mevsimlerin oluşumuna yönelik tahminlerde bulunur.	11	9	2	82
DNA'nın kendini nasıl eşlediğini ifade eder.	2	1	1	50
İklim ve hava olayları arasındaki farkı açıklar.	3	2	1	67
DNA'nın yapısını model üzerinde gösterir.	3	2	1	67
Nükleotid, gen, DNA ve kromozom kavramlarını açıklayarak bu kavramlar arasında ilişki kurar.	1	1	0	100

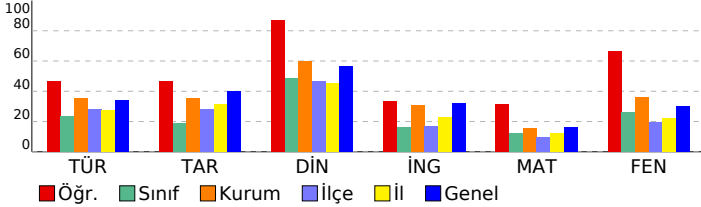

# SINAV SONUÇ BELGESİ

## 8.SINIF MOZAIK TÜRKİYE GENELİ DENEME SINAVI 1

ADANA / YÜREĞİR / KAZIM KARABEKİR ORTAOKULU

Öğrenci	Numara	Sınıf
BARIŞ CAN GÖKÇE	632	8D

Puan Türü	Puan	Genel Ort.	Dereceler				
LGS	▼ 245,427	285,460	Snf	Kurum	İlçe	İl	Genel
		Puanı Hesaplanan:	84	592	2773	45702	
		Katılımlar:	24	84	592	2776	45710

Ders	Soru	Doğru	Yanlış	Net	Başarı %	Sınıf Ort.	Kurum Ort.	Genel Ort.
Türkçe	20	8	12	4,00	20	▼ 4,72	▼ 7,11	▼ 6,82
Tarih	10	2	8	-0,67	-7	▼ 1,87	▼ 3,53	▼ 3,99
Din K.ve A.B.	10	1	9	-2,00	-20	▼ 4,83	▼ 6,01	▼ 5,65
İngilizce	10	2	8	-0,67	-7	▼ 1,64	▼ 3,05	▼ 3,18
Matematik	20	9	11	5,33	27	▲ 2,49	▲ 3,06	▲ 3,28
Fen	20	8	12	4,00	20	▼ 5,24	▼ 7,24	▼ 6,06
Toplam:	90	30	60	10,00	11	▼ 20,79	▼ 30,00	▼ 28,97

Soru No	12345678901234567890
Sözel (TÜR)	AacAcBCBCdDbbDabaACd
Cevap Anh.	ABBABDCBCBBADDDCDACC
Sözel (TAR)	dbacDccCca
Cevap Anh.	AACDDBBCDD
Sözel (DİN)	bdbAadaCda
Cevap Anh.	ACDADABABC
Sözel (İNG)	CadcbdbcbB
Cevap Anh.	CDABACCADB
Sayısal (MAT)	aCBaDdAbcCcdacbdBdAc
Cevap Anh.	DC4BDCABBCBADACABDCC
Sayısal (FEN)	AcDDbACcadDbAdcadbDc
Cevap Anh.	ADDDCACBBDAABDCCDA

### DERSLERE GÖRE BAŞARI ANALİZİ

#### Sözel (TÜR)

Soru	S	D	Y	B%
Türkçe				
Bağlamdan yararlanarak bilmediği kelime ve kelime gruplarının anlamını tahmin eder.	1	1	0	100
Metinle ilgili soruları cevaplar.	4	2	2	50
Okudukları ile ilgili çıkarımlarda bulunur.	1	0	1	0
Deyim, atasözü ve özdeyişlerin metne katkısını belirler.	1	1	0	100
Metindeki yardımcı fikirleri belirler.	1	0	1	0
Filimsilerin cümledeki işlevlerini kavrar.	3	1	2	33
Metnin ana fikrini/ana duygusunu belirler.	1	1	0	100
Görsellerle ilgili soruları cevaplar.	1	1	0	100
Gratik, tablo ve çizelgeyle sunulan bilgileri yorumlar.	2	0	2	0
Noktalamayı işaretlerine dikkat ederek sesli ve sessiz okur.	1	0	1	0
Metin türlerini ayırt eder.	1	0	1	0
Bir işi işlem basamaklarına göre yazar.	1	0	1	0
Yazdıklarını düzenler.	1	1	0	100
Medya metinlerini analiz eder.	1	0	1	0

#### Sözel (TAR)

Soru	S	D	Y	B%
Tarih				
Avrupa'daki gelişmelerin yansımaları bağlamında Osmanlı Devleti'nin yirminci yüzyılın başlarındaki siyasi ve sosyal	4	0	4	0
Mustafa Kemal'in çocukluk ve öğrenim hayatından hareketle onun kişilik özelliklerinin oluşumu hakkında çıkarımlar	2	1	1	50
Gençlik döneminde Mustafa Kemal'in fikir hayatını etkileyen önemli kişileri ve olayları kavrar.	1	0	1	0
Mustafa Kemal'in askerlik hayatı ile ilgili olayları ve olguları onun kişilik özellikleri ile ilişkilendirir.	3	1	2	33

#### Sözel (DİN)

Soru	S	D	Y	B%
Din K.ve A.B.				
Kader İnancı	4	0	4	0
Kaza ve kader ile ilgili kavramları analiz eder.	4	1	3	25
İnsanın ilmi, iradesi, sorumluluğu ile kader arasında ilişki kurar.	2	0	2	0

#### Sözel (İNG)

Soru	S	D	Y	B%
İngilizce				
Students will be able to understand short and simple invitation letters, cards and e-mails.	2	2	0	100
Students will be able to interact with reasonable ease in structured situations and short conversations involving ac	3	0	3	0
Students will be able to understand short and simple texts about friendship.	4	0	4	0
Students will be able to write a short and simple letter apologizing and giving reasons for not attending a party in r	1	0	1	0

#### Sayısal (MAT)

Soru	S	D	Y	B%
Matematik				
Verilen pozitif tam sayıların pozitif tam sayı çarpanlarını bulur, pozitif tam sayıların pozitif tam sayı çarpanlarını üslü	2	1	1	50
İki doğal sayının en büyük ortak bölenini (EBOB) ve en küçük ortak katını (EKOK) hesaplar, ilgili problemleri çözer.	2	2	0	100
Tam sayıların, tam sayı kuvvetlerini hesaplar.	2	1	1	50
Verilen iki doğal sayının aralarında asal olup olmadığını belirler.	2	1	1	50
Üslü ifadelerle ilgili temel kuralları anlar, birbirine denk ifadeler oluşturur.	2	0	2	0
Sayıların ondalık gösterimlerini 10'un tam sayı kuvvetlerini kullanarak çözümler.	2	1	1	50
Verilen bir sayıyı 10'un farklı tam sayı kuvvetlerini kullanarak ifade eder.	2	0	2	0
Çok büyük ve çok küçük sayıları bilimsel gösterimle ifade eder ve karşılaştırır.	2	0	2	0
Tam kare pozitif tam sayılarla bu sayıların karekökleri arasındaki ilişkiyi belirler.	2	2	0	100
Tam kare olmayan kareköklü bir sayının hangi iki doğal sayı arasında olduğunu belirler.	2	1	1	50

#### Sayısal (FEN)

Soru	S	D	Y	B%
Fen				
Mevsimlerin oluşumuna yönelik tahminlerde bulunur.	11	6	5	55
DNA'nın kendini nasıl eşlediğini ifade eder.	2	1	1	50
İklim ve hava olayları arasındaki farkı açıklar.	3	1	2	33
DNA'nın yapısını model üzerinde gösterir.	3	0	3	0
Nükleotid, gen, DNA ve kromozom kavramlarını açıklayarak bu kavramlar arasında ilişki kurar.	1	0	1	0

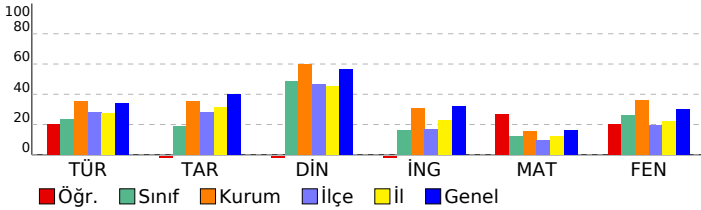



# SINAV SONUÇ BELGESİ

## 8.SINIF MOZAIK TÜRKİYE GENELİ DENEME SINAVI 1

ADANA / YÜREĞİR / KAZIM KARABEKİR ORTAOKULU

Öğrenci Numara Sınıf  
ECE KARABOYUN 698 8D

Puan Puan Genel Dereceler  
Türü Ort. Snf Kurum İlçe İl Genel

LGS 252,791 285,460 10 53 274 1511 28593  
Puanı Hesaplanan: 84 592 2773 45702  
Katılımlar: 24 84 592 2776 45710

Ders	Soru	Doğru	Yanlış	Net	Başarı %	Sınıf Ort.	Kurum Ort.	Genel Ort.
Türkçe	20	6	5	4,33	22	▼ 4,72	▼ 7,11	▼ 6,82
Tarih	10	4	5	2,33	23	▲ 1,87	▼ 3,53	▼ 3,99
Din K.ve A.B.	10	7	3	6,00	60	▲ 4,83	▼ 6,01	▲ 5,65
İngilizce	10	1	8	-1,67	-17	▼ 1,64	▼ 3,05	▼ 3,18
Matematik	20	5	8	2,33	12	▼ 2,49	▼ 3,06	▼ 3,28
Fen	20	7	9	4,00	20	▼ 5,24	▼ 7,24	▼ 6,06
Toplam:	90	30	38	17,33	19	▼ 20,79	▼ 30,00	▼ 28,97

Soru No	12345678901234567890
Sözel (TÜR)	aC dCCbBacBD
Cevap Anh.	B DDCDACCABBABDCBCCBAD
Sözel (TAR)	DDdAacDc d
Cevap Anh.	B DDAACDDBBC
Sözel (DİN)	BCdCadDABA
Cevap Anh.	B BCACDADABA
Sözel (İNG)	caaDdc add
Cevap Anh.	B DBCDABACCA
Sayısal (MAT)	adbbbc Da a B C d A
Cevap Anh.	B CABDCCDC4BDCABBBCBADA
Sayısal (FEN)	BcaCDAccaa CaB bAd
Cevap Anh.	B DCCDAADDDCACBBBDAAA

### DERSLERE GÖRE BAŞARI ANALİZİ

#### Sözel (TÜR)

Soru	S	D	Y	B%
Türkçe	1	0	1	0
Bağlamdan yararlanarak bilmediği kelime ve kelime gruplarının anlamını tahmin eder.	4	1	2	25
Metinle ilgili soruları cevaplar.	1	0	1	0
Okudukları ile ilgili çıkarımlarda bulunur.	1	0	1	0
Deyim, atasözü ve özdeyişlerin metne katkısını belirler.	1	0	1	0
Metindeki yardımcı fikirleri belirler.	1	1	0	100
Filiimsilerin cümledeki işlevlerini kavrar.	3	0	0	0
Metnin ana fikrini/ana duygusunu belirler.	1	0	0	0
Görsellerle ilgili soruları cevaplar.	1	0	0	0
Grafik, tablo ve çizelgeyle sunulan bilgileri yorumlar.	2	0	0	0
Noktalamaya işaretlerine dikkat ederek sesli ve sessiz okur.	1	0	0	0
Metin türlerini ayırt eder.	1	0	1	0
Bir işi işlem basamaklarına göre yazar.	1	1	0	100
Yazdıklarını düzenler.	1	0	1	0
Medya metinlerini analiz eder.	1	1	0	100

#### Sözel (TAR)

Soru	S	D	Y	B%
Tarih	1	2	2	25
Avrupa'daki gelişmelerin yansımaları bağlamında Osmanlı Devleti'nin yirminci yüzyılın başlarındaki siyasi ve sosyal	2	2	0	100
Mustafa Kemal'in çocukluk ve öğrenim hayatından hareketle onun kişilik özelliklerinin oluşumu hakkında çıkarımlar	1	0	1	0
Gençlik döneminde Mustafa Kemal'in fikir hayatını etkileyen önemli kişileri ve olayları kavrar.	3	1	2	33
Mustafa Kemal'in askerlik hayatı ile ilgili olayları ve olguları onun kişilik özellikleri ile ilişkilendirir.	1	0	0	0

#### Sözel (DİN)

Soru	S	D	Y	B%
Din K.ve A.B.	4	2	2	50
Kader İnancı	4	3	1	75
Kaza ve kader ile ilgili kavramları analiz eder.	2	2	0	100
İnsanın ilmi, iradesi, sorumluluğu ile kader arasında ilişki kurar.	2	2	0	100

#### Sözel (İNG)

Soru	S	D	Y	B%
İngilizce	2	0	2	0
Students will be able to understand short and simple invitation letters, cards and e-mails.	2	0	2	0
Students will be able to interact with reasonable ease in structured situations and short conversations involving ac	3	1	2	33
Students will be able to understand short and simple texts about friendship.	4	0	4	0
Students will be able to write a short and simple letter apologizing and giving reasons for not attending a party in r	1	0	0	0

#### Sayısal (MAT)

Soru	S	D	Y	B%
Matematik	2	1	0	50
Verilen pozitif tam sayıların pozitif tam sayı çarpanlarını bulur, pozitif tam sayıların pozitif tam sayı çarpanlarını üslü	2	1	0	50
İki doğal sayının en büyük ortak bölenini (EBOB) ve en küçük ortak katını (EKOK) hesaplar, ilgili problemleri çözer.	2	0	1	0
Tam sayıların, tam sayı kuvvetlerini hesaplar.	2	1	0	50
Verilen iki doğal sayının aralarında asal olup olmadığını belirler.	2	1	1	50
Üslü ifadelerle ilgili temel kuralları anlar, birbirine denk ifadeler oluşturur.	2	1	0	50
Sayıların ondalık gösterimlerini 10'un tam sayı kuvvetlerini kullanarak çözümler.	2	1	0	50
Verilen bir sayıyı 10'un farklı tam sayı kuvvetlerini kullanarak ifade eder.	2	1	0	50
Çok büyük ve çok küçük sayıları bilimsel gösterimle ifade eder ve karşılaştırır.	2	0	2	0
Tam kare pozitif tam sayılarla bu sayıların karekökleri arasındaki ilişkiyi belirler.	2	0	2	0
Tam kare olmayan kareköklü bir sayının hangi iki doğal sayı arasında olduğunu belirler.	2	1	1	50

#### Sayısal (FEN)

Soru	S	D	Y	B%
Fen	11	3	5	27
Mevsimlerin oluşumuna yönelik tahminlerde bulunur.	2	0	2	0
DNA'nın kendini nasıl eşlediğini ifade eder.	3	1	1	33
İklim ve hava olayları arasındaki farkı açıklar.	3	2	1	67
DNA'nın yapısını model üzerinde gösterir.	1	1	0	100
Nükleotid, gen, DNA ve kromozom kavramlarını açıklayarak bu kavramlar arasında ilişki kurar.	1	1	0	100

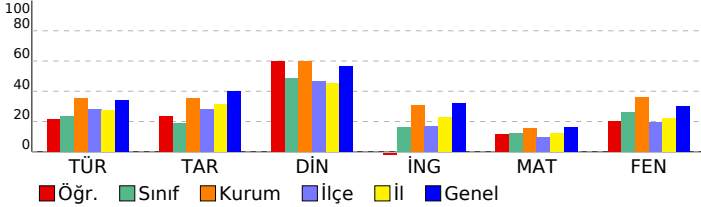

# SINAV SONUÇ BELGESİ

## 8.SINIF MOZAIK TÜRKİYE GENELİ DENEME SINAVI 1

ADANA / YÜREĞİR / KAZIM KARABEKİR ORTAOKULU

Öğrenci Numara Sınıf  
EFE KARAER 692 8D

Puan Puan Genel Dereceler  
Türü Ort. Snf Kurum İlçe İl Genel  
LGS 315,886 285,460 7 32 98 387 14229

Puani Hesaplanan: 84 592 2773 45702  
Katılımlar: 24 84 592 2776 45710

Ders	Soru	Doğru	Yanlış	Net	Başarı %	Sınıf Ort.	Kurum Ort.	Genel Ort.
Türkçe	20	10	10	6,67	33	▲ 4,72	▼ 7,11	▼ 6,82
Tarih	10	5	5	3,33	33	▲ 1,87	▼ 3,53	▼ 3,99
Din K.ve A.B.	10	9	1	8,67	87	▲ 4,83	▲ 6,01	▲ 5,65
İngilizce	10	5	5	3,33	33	▲ 1,64	▲ 3,05	▲ 3,18
Matematik	20	6	7	3,67	18	▲ 2,49	▲ 3,06	▲ 3,28
Fen	20	14	6	12,00	60	▲ 5,24	▲ 7,24	▲ 6,06
Toplam:	90	49	34	37,67	42	▲ 20,79	▲ 30,00	▲ 28,97

Soru No	12345678901234567890
Sözel (TÜR)	bdBddCBCadAaDaCcbCC
Cevap Anh.	ABBABDCBABBADDCCDACC
Sözel (TAR)	AdaDbBBCbc
Cevap Anh.	AACDDBBCDD
Sözel (DİN)	ACbADABABC
Cevap Anh.	ACDADABABC
Sözel (İNG)	CcdBbCCacc
Cevap Anh.	CDABACCADB
Sayısal (MAT)	bC ab Bd AacC a C
Cevap Anh.	DC4BDCABBCBADACABDCC
Sayısal (FEN)	ADcDcDcBBBDbAABDbaDc
Cevap Anh.	ADDDCACBBBDAABDCCDA

### DERSLERE GÖRE BAŞARI ANALİZİ

#### Sözel (TÜR)

Türkçe	S	D	Y	B%
Bağlamdan yararlanarak bilmediği kelime ve kelime gruplarının anlamını tahmin eder.	1	0	1	0
Metnin ilgili soruları cevaplar.	4	3	1	75
Okudukları ile ilgili çıkarımlarda bulunur.	1	1	0	100
Deyim, atasözü ve özyeşerlerin metne katkısını belirler.	1	0	1	0
Metindeki yardımcı fikirleri belirler.	1	0	1	0
Filimsilerin cümledeki işlevlerini kavrar.	3	2	1	67
Metnin ana fikrini/ana duygusunu belirler.	1	1	0	100
Görsellerle ilgili soruları cevaplar.	1	1	0	100
Grafik, tablo ve çizelgeyle sunulan bilgileri yorumlar.	2	0	2	0
Noktalamaya işaretlerine dikkat ederek sesli ve sessiz okur.	1	0	1	0
Metin türlerini ayırt eder.	1	0	1	0
Bir işi işlem basamaklarına göre yazar.	1	1	0	100
Yazdıklarını düzenler.	1	0	1	0
Medya metinlerini analiz eder.	1	1	0	100

#### Sözel (TAR)

Tarih	S	D	Y	B%
Avrupa'daki gelişmelerin yansımaları bağlamında Osmanlı Devleti'nin yirminci yüzyılın başlarındaki siyasi ve sosyal	4	3	1	75
Mustafa Kemal'in çocukluk ve öğrenim hayatından hareketle onun kişilik özelliklerinin oluşumu hakkında çıkarımlar	2	0	2	0
Gençlik döneminde Mustafa Kemal'in fikir hayatını etkileyen önemli kişileri ve olayları kavrar.	1	0	1	0
Mustafa Kemal'in askerlik hayatı ile ilgili olayları ve olguları onun kişilik özellikleri ile ilişkilendirir.	3	2	1	67

#### Sözel (DİN)

Din K.ve A.B.	S	D	Y	B%
Kader İnancı	4	3	1	75
Kaza ve kader ile ilgili kavramları analiz eder.	4	4	0	100
İnsanın ilmi, iradesi, sorumluluğu ile kader arasında ilişki kurar.	2	2	0	100

#### Sözel (İNG)

İngilizce	S	D	Y	B%
Students will be able to understand short and simple invitation letters, cards and e-mails.	2	1	1	50
Students will be able to interact with reasonable ease in structured situations and short conversations involving ac	3	2	1	67
Students will be able to understand short and simple texts about friendship.	4	2	2	50
Students will be able to write a short and simple letter apologizing and giving reasons for not attending a party in r	1	0	1	0

#### Sayısal (MAT)

Matematik	S	D	Y	B%
Verilen pozitif tam sayıların pozitif tam sayı çarpanlarını bulur, pozitif tam sayıların pozitif tam sayı çarpanlarını üslü	2	1	1	50
İki doğal sayının en büyük ortak bölenini (EBOB) ve en küçük ortak katını (EKOK) hesaplar, ilgili problemleri çözer.	2	0	0	0
Tam sayıların, tam sayı kuvvetlerini hesaplar.	2	0	1	0
Verilen iki doğal sayının aralarında asal olup olmadığını belirler.	2	0	1	0
Üslü ifadelerle ilgili temel kuralları anlar, birbirine denk ifadeler oluşturur.	2	1	0	50
Sayıların ondalık gösterimlerini 10'un tam sayı kuvvetlerini kullanarak çözümler.	2	1	1	50
Verilen bir sayıyı 10'un farklı tam sayı kuvvetlerini kullanarak ifade eder.	2	0	2	0
Çok büyük ve çok küçük sayıları bilimsel gösterimle ifade eder ve karşılaştırır.	2	1	0	50
Tam kare pozitif tam sayılarla bu sayıların karekökleri arasındaki ilişkiyi belirler.	2	0	1	0
Tam kare olmayan kareköklü bir sayının hangi iki doğal sayı arasında olduğunu belirler.	2	1	0	50

#### Sayısal (FEN)

Fen	S	D	Y	B%
Mevsimlerin oluşumuna yönelik tahminlerde bulunur.	11	9	2	82
DNA'nın kendini nasıl eşlediğini ifade eder.	2	0	2	0
İklim ve hava olayları arasındaki farkı açıklar.	3	3	0	100
DNA'nın yapısını model üzerinde gösterir.	3	2	1	67
Nükleotid, gen, DNA ve kromozom kavramlarını açıklayarak bu kavramlar arasında ilişki kurar.	1	0	1	0

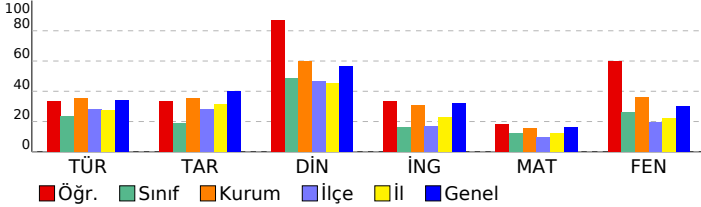

# SINAV SONUÇ BELGESİ

## 8.SINIF MOZAIK TÜRKİYE GENELİ DENEME SINAVI 1

ADANA / YÜREĞİR / KAZIM KARABEKİR ORTAOKULU

Öğrenci Numara Sınıf  
ELA KIZILCAPINAR 693 8D

Puan Türü	Puan	Genel Ort.	Dereceler				
			Snf	Kurum	İlçe	İl	Genel
LGS	▼ 204,424	285,460	21	80	525	2511	40775
Puanı Hesaplanan:			84	592	2773	45702	
Katılımlar:			24	84	592	2776	45710

Ders	Soru	Doğru	Yanlış	Net	Başarı %	Sınıf Ort.	Kurum Ort.	Genel Ort.
Türkçe	20	4	10	0,67	3	▼ 4,72	▼ 7,11	▼ 6,82
Tarih	10	1	3	0,00	0	▼ 1,87	▼ 3,53	▼ 3,99
Din K.ve A.B.	10	7	2	6,33	63	▲ 4,83	▲ 6,01	▲ 5,65
İngilizce	10	0	5	-1,67	-17	▼ 1,64	▼ 3,05	▼ 3,18
Matematik	20	2	6	0,00	0	▼ 2,49	▼ 3,06	▼ 3,28
Fen	20	2	8	-0,67	-3	▼ 5,24	▼ 7,24	▼ 6,06
Toplam:	90	16	34	4,67	5	▼ 20,79	▼ 30,00	▼ 28,97

Soru No	12345678901234567890
Sözel (TÜR)	baabBD cdd ac C bc
Cevap Anh.	ABBABDCBCBBADDDCDACC
Sözel (TAR)	Aa a b
Cevap Anh.	AACDDBBCDD
Sözel (DİN)	ACbADAbb C
Cevap Anh.	ACDADABABC
Sözel (İNG)	dbcab
Cevap Anh.	CDABACCADB
Sayısal (MAT)	cbB ab d aC
Cevap Anh.	DC4BDCABBCBADACABDCC
Sayısal (FEN)	cb dA cca c bD
Cevap Anh.	ADDDCACBBDDAAABDCCDA

### DERSLERE GÖRE BAŞARI ANALİZİ

#### Sözel (TÜR)

Soru	S	D	Y	B%
Türkçe				
Bağlamdan yararlanarak bilmediği kelime ve kelime gruplarının anlamını tahmin eder.	1	0	1	0
Metinle ilgili soruları cevaplar.	4	1	3	25
Okudukları ile ilgili çıkarımlarda bulunur.	1	0	1	0
Deyim, atasözü ve özyeşerlerin metne katkısını belirler.	1	0	1	0
Metindeki yardımcı fikirleri belirler.	1	1	0	100
Filimsilerin cümledeki işlevlerini kavrar.	3	0	0	0
Metnin ana fikrini/ana duygusunu belirler.	1	0	1	0
Görsellerle ilgili soruları cevaplar.	1	0	1	0
Grafik, tablo ve çizelgeyle sunulan bilgileri yorumlar.	2	0	1	0
Noktalamaya işaretlerine dikkat ederek sesli ve sessiz okur.	1	0	1	0
Metin türlerini ayırt eder.	1	0	0	0
Bir işi işlem basamaklarına göre yazar.	1	1	0	100
Yazdıklarını düzenler.	1	0	0	0
Medya metinlerini analiz eder.	1	1	0	100

#### Sözel (TAR)

Soru	S	D	Y	B%
Tarih				
Avrupa'daki gelişmelerin yansımaları bağlamında Osmanlı Devleti'nin yirminci yüzyılın başlarındaki siyasi ve sosyal	4	0	0	0
Mustafa Kemal'in çocukluk ve öğrenim hayatından hareketle onun kişilik özelliklerinin oluşumu hakkında çıkarımlar	2	1	1	50
Gençlik döneminde Mustafa Kemal'in fikir hayatını etkileyen önemli kişileri ve olayları kavrar.	1	0	1	0
Mustafa Kemal'in askerlik hayatı ile ilgili olayları ve olguları onun kişilik özellikleri ile ilişkilendirir.	3	0	1	0

#### Sözel (DİN)

Soru	S	D	Y	B%
Din K.ve A.B.				
Kader İnancı	4	2	1	50
Kaza ve kader ile ilgili kavramları analiz eder.	4	3	1	75
İnsanın ilmi, iradesi, sorumluluğu ile kader arasında ilişki kurar.	2	2	0	100

#### Sözel (İNG)

Soru	S	D	Y	B%
İngilizce				
Students will be able to understand short and simple invitation letters, cards and e-mails.	2	0	1	0
Students will be able to interact with reasonable ease in structured situations and short conversations involving ac	3	0	1	0
Students will be able to understand short and simple texts about friendship.	4	0	2	0
Students will be able to write a short and simple letter apologizing and giving reasons for not attending a party in r	1	0	1	0

#### Sayısal (MAT)

Soru	S	D	Y	B%
Matematik				
Verilen pozitif tam sayıların pozitif tam sayı çarpanlarını bulur, pozitif tam sayıların pozitif tam sayı çarpanlarını üslü	2	0	2	0
İki doğal sayının en büyük ortak bölenini (EBOB) ve en küçük ortak katını (EKOK) hesaplar, ilgili problemleri çözer.	2	1	0	50
Tam sayıların, tam sayı kuvvetlerini hesaplar.	2	0	1	0
Verilen iki doğal sayının aralarında asal olup olmadığını belirler.	2	0	1	0
Üslü ifadelerle ilgili temel kuralları anlar, birbirine denk ifadeler oluşturur.	2	0	0	0
Sayıların ondalık gösterimlerini 10'un tam sayı kuvvetlerini kullanarak çözümler.	2	0	1	0
Verilen bir sayıyı 10'un farklı tam sayı kuvvetlerini kullanarak ifade eder.	2	0	0	0
Çok büyük ve çok küçük sayıları bilimsel gösterimle ifade eder ve karşılaştırır.	2	0	0	0
Tam kare pozitif tam sayılarla bu sayıların karekökleri arasındaki ilişkiyi belirler.	2	0	0	0
Tam kare olmayan kareköklü bir sayının hangi iki doğal sayı arasında olduğunu belirler.	2	1	1	50

#### Sayısal (FEN)

Soru	S	D	Y	B%
Fen				
Mevsimlerin oluşumuna yönelik tahminlerde bulunur.	11	1	4	9
DNA'nın kendini nasıl eşlediğini ifade eder.	2	0	1	0
İklim ve hava olayları arasındaki farkı açıklar.	3	1	2	33
DNA'nın yapısını model üzerinde gösterir.	3	0	0	0
Nükleotid, gen, DNA ve kromozom kavramlarını açıklayarak bu kavramlar arasında ilişki kurar.	1	0	1	0

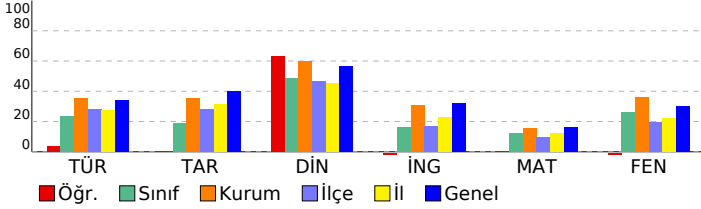

# SINAV SONUÇ BELGESİ

## 8.SINIF MOZAIK TÜRKİYE GENELİ DENEME SINAVI 1

ADANA / YÜREĞİR / KAZIM KARABEKİR ORTAOKULU

Öğrenci Numara Sınıf  
ELİF CİLGÖRÜZOĞLU 674 8D

Puan Türü	Puan	Genel Ort.	Dereceler				
			Snf	Kurum	İlçe	İl	Genel
LGS	▲ 365,699	285,460	2	12	33	132	6584
Puanı Hesaplanan:			84	592	2773	45702	
Katılımlar:			24	84	592	2776	45710

Ders	Soru	Doğru	Yanlış	Net	Başarı %	Sınıf Ort.	Kurum Ort.	Genel Ort.
Türkçe	20	13	7	10,67	53	▲ 4,72	▲ 7,11	▲ 6,82
Tarih	10	7	3	6,00	60	▲ 1,87	▲ 3,53	▲ 3,99
Din K.ve A.B.	10	7	3	6,00	60	▲ 4,83	▼ 6,01	▲ 5,65
İngilizce	10	9	1	8,67	87	▲ 1,64	▲ 3,05	▲ 3,18
Matematik	20	7	4	5,67	28	▲ 2,49	▲ 3,06	▲ 3,28
Fen	20	17	3	16,00	80	▲ 5,24	▲ 7,24	▲ 6,06
Toplam:	90	60	21	53,00	59	▲ 20,79	▲ 30,00	▲ 28,97

Soru No	12345678901234567890
Sözel (TÜR)	DaCbDCCbBBABDbBCBdAb
Cevap Anh.	B DDCDACCABBABDCBCCBAD
Sözel (TAR)	DDcACDDcBd
Cevap Anh.	B DDAACDDBBC
Sözel (DİN)	BCACacDABc
Cevap Anh.	B BCACDADABA
Sözel (İNG)	DBCDABAaCA
Cevap Anh.	B DBCDABACCA
Sayısal (MAT)	b b DC c C B C A d
Cevap Anh.	B CABDCCDC4BDCABBBCBADA
Sayısal (FEN)	BDbCDAADDcCdCBBBDAAA
Cevap Anh.	B BDCCDAADDCCACBBBDAAA

### DERSLERE GÖRE BAŞARI ANALİZİ

#### Sözel (TÜR)

Türkçe	S	D	Y	B%
Bağlamdan yararlanarak bilmediği kelime ve kelime gruplarının anlamını tahmin eder.	1	0	1	0
Metinle ilgili soruları cevaplar.	4	4	0	100
Okudukları ile ilgili çıkarımlarda bulunur.	1	1	0	100
Deyim, atasözü ve özdeyişlerin metne katkısını belirler.	1	1	0	100
Metindeki yardımcı fikirleri belirler.	1	1	0	100
Filimsilerin cümledeki işlevlerini kavrar.	3	1	2	33
Metnin ana fikrini/ana duygusunu belirler.	1	1	0	100
Görsellerle ilgili soruları cevaplar.	1	1	0	100
Grafik, tablo ve çizelgeyle sunulan bilgileri yorumlar.	2	1	1	50
Noktalama işaretlerine dikkat ederek sesli ve sessiz okur.	1	0	1	0
Metin türlerini ayırt eder.	1	0	1	0
Bir işi işlem basamaklarına göre yazar.	1	1	0	100
Yazdıklarını düzenler.	1	0	1	0
Medya metinlerini analiz eder.	1	1	0	100

#### Sözel (TAR)

Tarih	S	D	Y	B%
Avrupa'daki gelişmelerin yansımaları bağlamında Osmanlı Devleti'nin yirminci yüzyılın başlarındaki siyasi ve sosyal	4	3	1	75
Mustafa Kemal'in çocukluk ve öğrenim hayatından hareketle onun kişilik özelliklerinin oluşumu hakkında çıkarımlar	2	2	0	100
Gençlik döneminde Mustafa Kemal'in fikir hayatını etkileyen önemli kişileri ve olayları kavrar.	1	1	0	100
Mustafa Kemal'in askerlik hayatı ile ilgili olayları ve olguları onun kişilik özellikleri ile ilişkilendirir.	3	1	2	33

#### Sözel (DİN)

Din K.ve A.B.	S	D	Y	B%
Kader İnancı	4	3	1	75
Kaza ve kader ile ilgili kavramları analiz eder.	4	2	2	50
İnsanın ilmi, iradesi, sorumluluğu ile kader arasında ilişki kurar.	2	2	0	100

#### Sözel (İNG)

İngilizce	S	D	Y	B%
Students will be able to understand short and simple invitation letters, cards and e-mails.	2	2	0	100
Students will be able to interact with reasonable ease in structured situations and short conversations involving ac	3	3	0	100
Students will be able to understand short and simple texts about friendship.	4	3	1	75
Students will be able to write a short and simple letter apologizing and giving reasons for not attending a party in r	1	1	0	100

#### Sayısal (MAT)

Matematik	S	D	Y	B%
Verilen pozitif tam sayıların pozitif tam sayı çarpanlarını bulur, pozitif tam sayıların pozitif tam sayı çarpanlarını üslü	2	2	0	100
İki doğal sayının en büyük ortak bölenini (EBOB) ve en küçük ortak katını (EKOK) hesaplar, ilgili problemleri çözer.	2	0	0	0
Tam sayıların, tam sayı kuvvetlerini hesaplar.	2	0	1	0
Verilen iki doğal sayının aralarında asal olup olmadığını belirler.	2	2	0	100
Üslü ifadelerle ilgili temel kuralları anlar, birbirine denk ifadeler oluşturur.	2	0	0	0
Sayıların ondalık gösterimlerini 10'un tam sayı kuvvetlerini kullanarak çözümler.	2	2	0	100
Verilen bir sayıyı 10'un farklı tam sayı kuvvetlerini kullanarak ifade eder.	2	0	1	0
Çok büyük ve çok küçük sayıları bilimsel gösterimle ifade eder ve karşılaştırır.	2	0	1	0
Tam kare pozitif tam sayılarla bu sayıların karekökleri arasındaki ilişkiyi belirler.	2	0	0	0
Tam kare olmayan kareköklü bir sayının hangi iki doğal sayı arasında olduğunu belirler.	2	0	1	0

#### Sayısal (FEN)

Fen	S	D	Y	B%
Mevsimlerin oluşumuna yönelik tahminlerde bulunur.	11	9	2	82
DNA'nın kendini nasıl eşlediğini ifade eder.	2	1	1	50
İklim ve hava olayları arasındaki farkı açıklar.	3	3	0	100
DNA'nın yapısını model üzerinde gösterir.	3	3	0	100
Nükleotid, gen, DNA ve kromozom kavramlarını açıklayarak bu kavramlar arasında ilişki kurar.	1	1	0	100

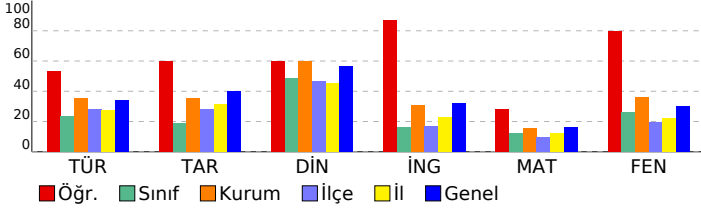

SINAV SONUÇ BELGESİ	8.SINIF MOZAIK TÜRKİYE GENELİ DENEME SINAVI 1
ADANA / YÜREĞİR / KAZIM KARABEKİR ORTAOKULU	<b>DERSLERE GÖRE BAŞARI ANALİZİ</b>

Öğrenci	Numara	Sınıf
ELİF NİSA KAL AN	133	8D

Puan Türü	Puan	Genel Ort.	Dereceler				
			Snf	Kurum	İlçe	İl	Genel
LGS	▼ 206,639	285,460	20	79	512	2471	40178
Puanı Hesaplanan:			84	592	2773	45702	
Katılımlar:			24	84	592	2776	45710

Ders	Soru	Doğru	Yanlış	Net	Başarı %	Sınıf Ort.	Kurum Ort.	Genel Ort.
Türkçe	20	6	14	1,33	7	▼ 4,72	▼ 7,11	▼ 6,82
Tarih	10	0	10	-3,33	-33	▼ 1,87	▼ 3,53	▼ 3,99
Din K.ve A.B.	10	3	7	0,67	7	▼ 4,83	▼ 6,01	▼ 5,65
İngilizce	10	0	10	-3,33	-33	▼ 1,64	▼ 3,05	▼ 3,18
Matematik	20	6	12	2,00	10	▼ 2,49	▼ 3,06	▼ 3,28
Fen	20	6	13	1,67	8	▼ 5,24	▼ 7,24	▼ 6,06
<b>Toplam:</b>	<b>90</b>	<b>21</b>	<b>66</b>	<b>-1,00</b>	<b>-1</b>	▼ 20,79	▼ 30,00	▼ 28,97

Soru No	12345678901234567890
Sözel (TÜR)	bcaacCCcBdAcadcCcdAb
Cevap Anh.	B DDCDACCABBABDCBCBBAD
Sözel (TAR)	bbdcacadc
Cevap Anh.	B DDAACDDBBC
Sözel (DİN)	BadCaccbBd
Cevap Anh.	B BCACDADABA
Sözel (İNG)	cdbababdac
Cevap Anh.	B DBCDABACCA
Sayısal (MAT)	Cba dCbCAcaCbcca cDc
Cevap Anh.	B CABDCCDC4BDCABB CBADA
Sayısal (FEN)	BcdC AbDbcbdBcbdbcd
Cevap Anh.	B DCCDAADDCCACBBDDAAA

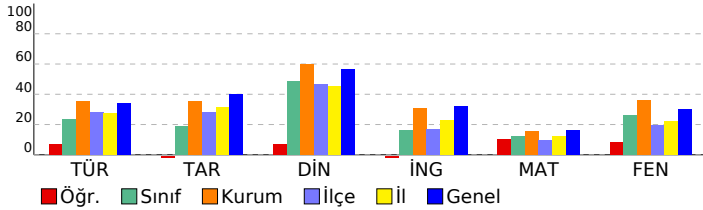

Sözel (TÜR)	S	D	Y	B%
<b>Türkçe</b>				
Bağlamdan yararlanarak bilmediği kelime ve kelime gruplarının anlamını tahmin eder.	1	0	1	0
Metinle ilgili soruları cevaplar.	4	2	2	50
Okudukları ile ilgili çıkarımlarda bulunur.	1	0	1	0
Deyim, atasözü ve özyeşerlerin metne katkısını belirler.	1	1	0	100
Metindeki yardımcı fikirleri belirler.	1	0	1	0
Filiimsilerin cümledeki işlevlerini kavrar.	3	1	2	33
Metnin ana fikrini/ana duygusunu belirler.	1	0	1	0
Görsellerle ilgili soruları cevaplar.	1	1	0	100
Grafik, tablo ve çizelgeyle sunulan bilgileri yorumlar.	2	0	2	0
Noktalamaya işaretlerine dikkat ederek sesli ve sessiz okur.	1	0	1	0
Metin türlerini ayırt eder.	1	0	1	0
Bir işi işlem basamaklarına göre yazar.	1	0	1	0
Yazdıklarını düzenler.	1	0	1	0
Medya metinlerini analiz eder.	1	1	0	100

Sözel (TAR)	S	D	Y	B%
<b>Tarih</b>				
Avrupa'daki gelişmelerin yansımaları bağlamında Osmanlı Devleti'nin yirminci yüzyılın başlarındaki siyasi ve sosyal	4	0	4	0
Mustafa Kemal'in çocukluk ve öğrenim hayatından hareketle onun kişilik özelliklerinin oluşumu hakkında çıkarımlar	2	0	2	0
Gençlik döneminde Mustafa Kemal'in fikir hayatını etkileyen önemli kişileri ve olayları kavrar.	1	0	1	0
Mustafa Kemal'in askerlik hayatı ile ilgili olayları ve olguları onun kişilik özellikleri ile ilişkilendirir.	3	0	3	0

Sözel (DİN)	S	D	Y	B%
<b>Din K.ve A.B.</b>				
Kader İnancı	4	2	2	50
Kaza ve kader ile ilgili kavramları analiz eder.	4	1	3	25
İnsanın ilmi, iradesi, sorumluluğu ile kader arasında ilişki kurar.	2	0	2	0

Sözel (İNG)	S	D	Y	B%
<b>İngilizce</b>				
Students will be able to understand short and simple invitation letters, cards and e-mails.	2	0	2	0
Students will be able to interact with reasonable ease in structured situations and short conversations involving ac	3	0	3	0
Students will be able to understand short and simple texts about friendship.	4	0	4	0
Students will be able to write a short and simple letter apologizing and giving reasons for not attending a party in r	1	0	1	0

Sayısal (MAT)	S	D	Y	B%
<b>Matematik</b>				
Verilen pozitif tam sayıların pozitif tam sayı çarpanlarını bulur, pozitif tam sayıların pozitif tam sayı çarpanlarını üslü	2	1	1	50
İki doğal sayının en büyük ortak bölenini (EBOB) ve en küçük ortak katını (EKOK) hesaplar, ilgili problemleri çözer.	2	1	1	50
Tam sayıların, tam sayı kuvvetlerini hesaplar.	2	0	2	0
Verilen iki doğal sayının aralarında asal olup olmadığını belirler.	2	1	1	50
Üslü ifadelerle ilgili temel kuralları anlar, birbirine denk ifadeler oluşturur.	2	0	1	0
Sayıların ondalık gösterimlerini 10'un tam sayı kuvvetlerini kullanarak çözümler.	2	0	2	0
Verilen bir sayıyı 10'un farklı tam sayı kuvvetlerini kullanarak ifade eder.	2	1	1	50
Çok büyük ve çok küçük sayıları bilimsel gösterimle ifade eder ve karşılaştırır.	2	1	1	50
Tam kare pozitif tam sayılarla bu sayıların karekökleri arasındaki ilişkiyi belirler.	2	0	1	0
Tam kare olmayan kareköklü bir sayının hangi iki doğal sayı arasında olduğunu belirler.	2	1	1	50

Sayısal (FEN)	S	D	Y	B%
<b>Fen</b>				
Mevsimlerin oluşumuna yönelik tahminlerde bulunur.	11	3	8	27
DNA'nın kendini nasıl eşlediğini ifade eder.	2	0	2	0
İklim ve hava olayları arasındaki farkı açıklar.	3	0	2	0
DNA'nın yapısını model üzerinde gösterir.	3	2	1	67
Nükleotid, gen, DNA ve kromozom kavramlarını açıklayarak bu kavramlar arasında ilişki kurar.	1	1	0	100

# SINAV SONUÇ BELGESİ

## 8.SINIF MOZAIK TÜRKİYE GENELİ DENEME SINAVI 1

ADANA / YÜREĞİR / KAZIM KARABEKİR ORTAOKULU

Öğrenci Numara Sınıf  
EM İRBERKMEN 672 8D

Puan Türü	Puan	Genel Ort.	Dereceler				
			Snf	Kurum	İlçe	İl	Genel
LGS	▼ 212,237	285,460	19	76	483	2367	38801
Puanı Hesaplanan:			84	592	2773	45702	
Katılımlar:			24	84	592	2776	45710

Ders	Soru	Doğru	Yanlış	Net	Başarı %	Sınıf Ort.	Kurum Ort.	Genel Ort.
Türkçe	20	4	4	2,67	13	▼ 4,72	▼ 7,11	▼ 6,82
Tarih	10	3	2	2,33	23	▲ 1,87	▼ 3,53	▼ 3,99
Din K.ve A.B.	10	5	5	3,33	33	▼ 4,83	▼ 6,01	▼ 5,65
İngilizce	10	3	7	0,67	7	▼ 1,64	▼ 3,05	▼ 3,18
Matematik	20	6	14	1,33	7	▼ 2,49	▼ 3,06	▼ 3,28
Fen	20	3	17	-2,67	-13	▼ 5,24	▼ 7,24	▼ 6,06
Toplam:	90	24	49	7,67	9	▼ 20,79	▼ 30,00	▼ 28,97

Soru No	12345678901234567890
Sözel (TÜR)	bB cB bBC d
Cevap Anh.	A ABBABDCBCBBADDDCCDACC
Sözel (TAR)	Ab Dd
Cevap Anh.	A AACDDBBCCDD
Sözel (DİN)	AaDAbdBbcC
Cevap Anh.	A ACDADABABC
Sözel (İNG)	baAc dCaAad
Cevap Anh.	A CDABACCADB
Sayısal (MAT)	cdAacdcdCaCabCACadaaC
Cevap Anh.	A DC4BDCABBCBADACABDCC
Sayısal (FEN)	dDbadcbcdadacAaabacA
Cevap Anh.	A ADDDCACBBDDAAABDCCDA

### DERSLERE GÖRE BAŞARI ANALİZİ

#### Sözel (TÜR)

Türkçe	S	D	Y	B%
Bağlamdan yararlanarak bilmediği kelime ve kelime gruplarının anlamını tahmin eder.	1	0	1	0
Metinle ilgili soruları cevaplar.	4	1	0	25
Okudukları ile ilgili çıkarımlarda bulunur.	1	0	0	0
Deyim, atasözü ve özdeyişlerin metne katkısını belirler.	1	0	1	0
Metindeki yardımcı fikirleri belirler.	1	1	0	100
Filimsilerin cümledeki işlevlerini kavrar.	3	0	2	0
Metnin ana fikrini/ana duygusunu belirler.	1	1	0	100
Görsellerle ilgili soruları cevaplar.	1	1	0	100
Grafik, tablo ve çizelgeyle sunulan bilgileri yorumlar.	2	0	0	0
Noktalamaya işaretlerine dikkat ederek sesli ve sessiz okur.	1	0	0	0
Metin türlerini ayırt eder.	1	0	0	0
Bir işi işlem basamaklarına göre yazar.	1	0	0	0
Yazdıklarını düzenler.	1	0	0	0
Medya metinlerini analiz eder.	1	0	0	0

#### Sözel (TAR)

Tarih	S	D	Y	B%
Avrupa'daki gelişmelerin yansımaları bağlamında Osmanlı Devleti'nin yirminci yüzyılın başlarındaki siyasi ve sosyal	4	2	0	50
Mustafa Kemal'in çocukluk ve öğrenim hayatından hareketle onun kişilik özelliklerinin oluşumu hakkında çıkarımlar	2	1	1	50
Gençlik döneminde Mustafa Kemal'in fikir hayatını etkileyen önemli kişileri ve olayları kavrar.	1	0	0	0
Mustafa Kemal'in askerlik hayatı ile ilgili olayları ve olguları onun kişilik özellikleri ile ilişkilendirir.	3	0	1	0

#### Sözel (DİN)

Din K.ve A.B.	S	D	Y	B%
Kader İnancı	4	2	2	50
Kaza ve kader ile ilgili kavramları analiz eder.	4	2	2	50
İnsanın ilmi, iradesi, sorumluluğu ile kader arasında ilişki kurar.	2	1	1	50

#### Sözel (İNG)

İngilizce	S	D	Y	B%
Students will be able to understand short and simple invitation letters, cards and e-mails.	2	0	2	0
Students will be able to interact with reasonable ease in structured situations and short conversations involving ac	3	1	2	33
Students will be able to understand short and simple texts about friendship.	4	2	2	50
Students will be able to write a short and simple letter apologizing and giving reasons for not attending a party in r	1	0	1	0

#### Sayısal (MAT)

Matematik	S	D	Y	B%
Verilen pozitif tam sayıların pozitif tam sayı çarpanlarını bulur, pozitif tam sayıların pozitif tam sayı çarpanlarını üslü	2	0	2	0
İki doğal sayının en büyük ortak bölenini (EBOB) ve en küçük ortak katını (EKOK) hesaplar, ilgili problemleri çözer.	2	1	1	50
Tam sayıların, tam sayı kuvvetlerini hesaplar.	2	0	2	0
Verilen iki doğal sayının aralarında asal olup olmadığını belirler.	2	0	2	0
Üslü ifadelerle ilgili temel kuralları anlar, birbirine denk ifadeler oluşturur.	2	0	2	0
Sayıların ondalık gösterimlerini 10'un tam sayı kuvvetlerini kullanarak çözümler.	2	1	1	50
Verilen bir sayıyı 10'un farklı tam sayı kuvvetlerini kullanarak ifade eder.	2	1	1	50
Çok büyük ve çok küçük sayıları bilimsel gösterimle ifade eder ve karşılaştırır.	2	2	0	100
Tam kare pozitif tam sayılarla bu sayıların karekökleri arasındaki ilişkiyi belirler.	2	0	2	0
Tam kare olmayan kareköklü bir sayının hangi iki doğal sayı arasında olduğunu belirler.	2	1	1	50

#### Sayısal (FEN)

Fen	S	D	Y	B%
Mevsimlerin oluşumuna yönelik tahminlerde bulunur.	11	1	10	9
DNA'nın kendini nasıl eşlediğini ifade eder.	2	0	2	0
İklim ve hava olayları arasındaki farkı açıklar.	3	1	2	33
DNA'nın yapısını model üzerinde gösterir.	3	1	2	33
Nükleotid, gen, DNA ve kromozom kavramlarını açıklayarak bu kavramlar arasında ilişki kurar.	1	0	1	0

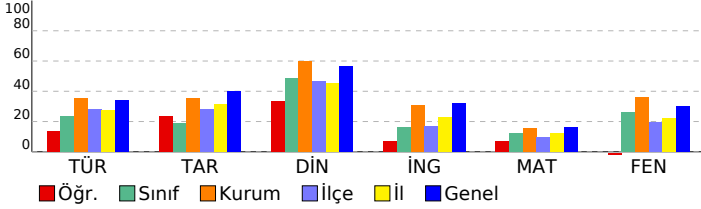

# SINAV SONUÇ BELGESİ

## 8.SINIF MOZAIK TÜRKİYE GENELİ DENEME SINAVI 1

ADANA / YÜREĞİR / KAZIM KARABEKİR ORTAOKULU

Öğrenci Numara Sınıf  
EMİR POLAT 697 8D

Puan Türü	Puan	Genel Ort.	Dereceler				
			Snf	Kurum	İlçe	İl	Genel
LGS	▼ 214,511	285,460	16	72	466	2319	38239
Puanı Hesaplanan:			84	592	2773	45702	
Katılımlar:			24	84	592	2776	45710

Ders	Soru	Doğru	Yanlış	Net	Başarı %	Sınıf Ort.	Kurum Ort.	Genel Ort.
Türkçe	20	4	16	-1,33	-7	▼ 4,72	▼ 7,11	▼ 6,82
Tarih	10	3	5	1,33	13	▼ 1,87	▼ 3,53	▼ 3,99
Din K.ve A.B.	10	2	8	-0,67	-7	▼ 4,83	▼ 6,01	▼ 5,65
İngilizce	10	0	2	-0,67	-7	▼ 1,64	▼ 3,05	▼ 3,18
Matematik	20	9	7	6,67	33	▲ 2,49	▲ 3,06	▲ 3,28
Fen	20	4	14	-0,67	-3	▼ 5,24	▼ 7,24	▼ 6,06
Toplam:	90	22	52	4,67	5	▼ 20,79	▼ 30,00	▼ 28,97

Soru No	12345678901234567890
Sözel (TÜR)	cdabcaddaadADDadaAda
Cevap Anh.	ABBABDCBCBADDCCDACC
Sözel (TAR)	AbCDcaca
Cevap Anh.	AACDDBBCDD
Sözel (DİN)	cdBacAcbab
Cevap Anh.	ACDADABABC
Sözel (İNG)	da
Cevap Anh.	CDABACCADB
Sayısal (MAT)	abBBdbBBacAbAc B
Cevap Anh.	DC4BDCABBCBADACABDCC
Sayısal (FEN)	bcDbabbaBaDbcAdaad
Cevap Anh.	ADDDCACBBDAABDCCDA

### DERSLERE GÖRE BAŞARI ANALİZİ

#### Sözel (TÜR)

Türkçe	S	D	Y	B%
Bağlamdan yararlanarak bilmediği kelime ve kelime gruplarının anlamını tahmin eder.	1	0	1	0
Metnin ilgili soruları cevaplar.	4	1	3	25
Okudukları ile ilgili çıkarımlarda bulunur.	1	0	1	0
Deyim, atasözü ve özyeşilginin metne katkısını belirler.	1	0	1	0
Metindeki yardımcı fikirleri belirler.	1	0	1	0
Filimsilerin cümledeki işlevlerini kavrar.	3	1	2	33
Metnin ana fikrini/ana duygusunu belirler.	1	0	1	0
Görsellerle ilgili soruları cevaplar.	1	0	1	0
Grafik, tablo ve çizelgeyle sunulan bilgileri yorumlar.	2	0	2	0
Noktalamaya işaretlerine dikkat ederek sesli ve sessiz okur.	1	1	0	100
Metin türlerini ayırt eder.	1	0	1	0
Bir işi işlem basamaklarına göre yazar.	1	0	1	0
Yazdıklarını düzenler.	1	1	0	100
Medya metinlerini analiz eder.	1	0	1	0

#### Sözel (TAR)

Tarih	S	D	Y	B%
Avrupa'daki gelişmelerin yansımaları bağlamında Osmanlı Devleti'nin yirminci yüzyılın başlarındaki siyasi ve sosyal	4	2	1	50
Mustafa Kemal'in çocukluk ve öğrenim hayatından hareketle onun kişilik özelliklerinin oluşumu hakkında çıkarımlar	2	0	2	0
Gençlik döneminde Mustafa Kemal'in fikir hayatını etkileyen önemli kişileri ve olayları kavrar.	1	1	0	100
Mustafa Kemal'in askerlik hayatı ile ilgili olayları ve olguları onun kişilik özellikleri ile ilişkilendirir.	3	0	2	0

#### Sözel (DİN)

Din K.ve A.B.	S	D	Y	B%
Kader İnancı	4	0	4	0
Kaza ve kader ile ilgili kavramları analiz eder.	4	2	2	50
İnsanın ilmi, iradesi, sorumluluğu ile kader arasında ilişki kurar.	2	0	2	0

#### Sözel (İNG)

İngilizce	S	D	Y	B%
Students will be able to understand short and simple invitation letters, cards and e-mails.	2	0	1	0
Students will be able to interact with reasonable ease in structured situations and short conversations involving ac	3	0	1	0
Students will be able to understand short and simple texts about friendship.	4	0	0	0
Students will be able to write a short and simple letter apologizing and giving reasons for not attending a party in r	1	0	0	0

#### Sayısal (MAT)

Matematik	S	D	Y	B%
Verilen pozitif tam sayıların pozitif tam sayı çarpanlarını bulur, pozitif tam sayıların pozitif tam sayı çarpanlarını üslü	2	0	2	0
İki doğal sayının en büyük ortak bölenini (EBOB) ve en küçük ortak katını (EKOK) hesaplar, ilgili problemleri çözer.	2	2	0	100
Tam sayıların, tam sayı kuvvetlerini hesaplar.	2	1	1	50
Verilen iki doğal sayının aralarında asal olup olmadığını belirler.	2	1	1	50
Üslü ifadelerle ilgili temel kuralları anlar, birbirine denk ifadeler oluşturur.	2	1	1	50
Sayıların ondalık gösterimlerini 10'un tam sayı kuvvetlerini kullanarak çözümler.	2	1	1	50
Verilen bir sayıyı 10'un farklı tam sayı kuvvetlerini kullanarak ifade eder.	2	1	1	50
Çok büyük ve çok küçük sayıları bilimsel gösterimle ifade eder ve karşılaştırır.	2	1	0	50
Tam kare pozitif tam sayılarla bu sayıların karekökleri arasındaki ilişkiyi belirler.	2	1	0	50
Tam kare olmayan kareköklü bir sayının hangi iki doğal sayı arasında olduğunu belirler.	2	0	0	0

#### Sayısal (FEN)

Fen	S	D	Y	B%
Mevsimlerin oluşumuna yönelik tahminlerde bulunur.	11	2	9	18
DNA'nın kendini nasıl eşlediğini ifade eder.	2	1	1	50
İklim ve hava olayları arasındaki farkı açıklar.	3	1	1	33
DNA'nın yapısını model üzerinde gösterir.	3	0	2	0
Nükleotid, gen, DNA ve kromozom kavramlarını açıklayarak bu kavramlar arasında ilişki kurar.	1	0	1	0

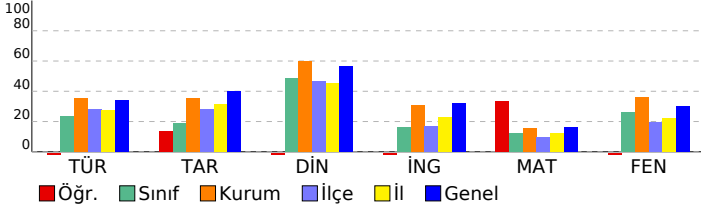

<b>SINAV SONUÇ BELGESİ</b>	<b>8.SINIF MOZAIK TÜRKİYE GENELİ DENEME SINAVI 1</b>
ADANA / YÜREĞİR / KAZIM KARABEKİR ORTAOKULU	<b>DERSLERE GÖRE BAŞARI ANALİZİ</b>

Öğrenci	Numara	Sınıf
EZGİ DALKILIÇ	670	8D

Puan Türü	Puan	Genel Ort.	Dereceler				
			Snf	Kurum	İlçe	İl	Genel
LGS	▲ 307,054	285,460	8	34	109	508	15983
Puanı Hesaplanan:			84	592	2773	45702	
Katılımlar:			24	84	592	2776	45710

Ders	Soru	Doğru	Yanlış	Net	Başarı %	Sınıf Ort.	Kurum Ort.	Genel Ort.
Türkçe	20	12	8	9,33	47	▲ 4,72	▲ 7,11	▲ 6,82
Tarih	10	6	4	4,67	47	▲ 1,87	▲ 3,53	▲ 3,99
Din K.ve A.B.	10	8	2	7,33	73	▲ 4,83	▲ 6,01	▲ 5,65
İngilizce	10	3	6	1,00	10	▼ 1,64	▼ 3,05	▼ 3,18
Matematik	20	5	6	3,00	15	▲ 2,49	▼ 3,06	▼ 3,28
Fen	20	11	7	8,67	43	▲ 5,24	▲ 7,24	▲ 6,06
<b>Toplam:</b>	<b>90</b>	<b>45</b>	<b>33</b>	<b>34,00</b>	<b>38</b>	<b>▲ 20,79</b>	<b>▲ 30,00</b>	<b>▲ 28,97</b>

Soru No	12345678901234567890
Sözel (TÜR)	ABBcBDaBCdaAcDbbcACC
Cevap Anh.	A
Sözel (TAR)	cACbDBaCda
Cevap Anh.	A
Sözel (DİN)	ACDADABcdC
Cevap Anh.	A
Sözel (İNG)	Caca bdAcB
Cevap Anh.	A
Sayısal (MAT)	DdBacbbd C A C
Cevap Anh.	A
Sayısal (FEN)	ADbDCdbBBaD AAcc dDA
Cevap Anh.	A

Sözel (TÜR)	S	D	Y	B%
<b>Türkçe</b>				
Bağlamdan yararlanarak bilmediği kelime ve kelime gruplarının anlamını tahmin eder.	1	1	0	100
Metinle ilgili soruları cevaplar.	4	4	0	100
Okudukları ile ilgili çıkarımlarda bulunur.	1	1	0	100
Deyim, atasözü ve özdeyişlerin metne katkısını belirler.	1	0	1	0
Metindeki yardımcı fikirleri belirler.	1	1	0	100
Filiimsilerin cümledeki işlevlerini kavrar.	3	1	2	33
Metnin ana fikrini/ana duygusunu belirler.	1	1	0	100
Görsellerle ilgili soruları cevaplar.	1	1	0	100
Grafik, tablo ve çizelgeyle sunulan bilgileri yorumlar.	2	0	2	0
Noktalamaya işaretlerine dikkat ederek sesli ve sessiz okur.	1	0	1	0
Metin türlerini ayırt eder.	1	0	1	0
Bir işi işlem basamaklarına göre yazar.	1	0	1	0
Yazdıklarını düzenler.	1	1	0	100
Medya metinlerini analiz eder.	1	1	0	100

Sözel (TAR)	S	D	Y	B%
<b>Tarih</b>				
Avrupa'daki gelişmelerin yansımaları bağlamında Osmanlı Devleti'nin yirminci yüzyılın başlarındaki siyasi ve sosyal	4	0	4	0
Mustafa Kemal'in çocukluk ve öğrenim hayatından hareketle onun kişilik özelliklerinin oluşumu hakkında çıkarımlar	2	2	0	100
Gençlik döneminde Mustafa Kemal'in fikir hayatını etkileyen önemli kişileri ve olayları kavrar.	1	1	0	100
Mustafa Kemal'in askerlik hayatı ile ilgili olayları ve olguları onun kişilik özellikleri ile ilişkilendirir.	3	3	0	100

Sözel (DİN)	S	D	Y	B%
<b>Din K.ve A.B.</b>				
Kader İnancı	4	3	1	75
Kaza ve kader ile ilgili kavramları analiz eder.	4	3	1	75
İnsanın ilmi, iradesi, sorumluluğu ile kader arasında ilişki kurar.	2	2	0	100

Sözel (İNG)	S	D	Y	B%
<b>İngilizce</b>				
Students will be able to understand short and simple invitation letters, cards and e-mails.	2	2	0	100
Students will be able to interact with reasonable ease in structured situations and short conversations involving ac	3	1	2	33
Students will be able to understand short and simple texts about friendship.	4	0	4	0
Students will be able to write a short and simple letter apologizing and giving reasons for not attending a party in r	1	0	0	0

Sayısal (MAT)	S	D	Y	B%
<b>Matematik</b>				
Verilen pozitif tam sayıların pozitif tam sayı çarpanlarını bulur, pozitif tam sayıların pozitif tam sayı çarpanlarını üslü	2	1	1	50
İki doğal sayının en büyük ortak bölenini (EBOB) ve en küçük ortak katını (EKOK) hesaplar, ilgili problemleri çözer.	2	1	1	50
Tam sayıların, tam sayı kuvvetlerini hesaplar.	2	0	2	0
Verilen iki doğal sayının aralarında asal olup olmadığını belirler.	2	0	2	0
Üslü ifadelerle ilgili temel kuralları anlar, birbirine denk ifadeler oluşturur.	2	0	0	0
Sayıların ondalık gösterimlerini 10'un tam sayı kuvvetlerini kullanarak çözümler.	2	2	0	100
Verilen bir sayıyı 10'un farklı tam sayı kuvvetlerini kullanarak ifade eder.	2	0	0	0
Çok büyük ve çok küçük sayıları bilimsel gösterimle ifade eder ve karşılaştırır.	2	1	0	50
Tam kare pozitif tam sayılarla bu sayıların karekökleri arasındaki ilişkiyi belirler.	2	0	0	0
Tam kare olmayan kareköklü bir sayının hangi iki doğal sayı arasında olduğunu belirler.	2	0	0	0

Sayısal (FEN)	S	D	Y	B%
<b>Fen</b>				
Mevsimlerin oluşumuna yönelik tahminlerde bulunur.	11	8	2	73
DNA'nın kendini nasıl eşlediğini ifade eder.	2	0	1	0
İklim ve hava olayları arasındaki farkı açıklar.	3	2	1	67
DNA'nın yapısını model üzerinde gösterir.	3	1	2	33
Nükleotid, gen, DNA ve kromozom kavramlarını açıklayarak bu kavramlar arasında ilişki kurar.	1	0	1	0

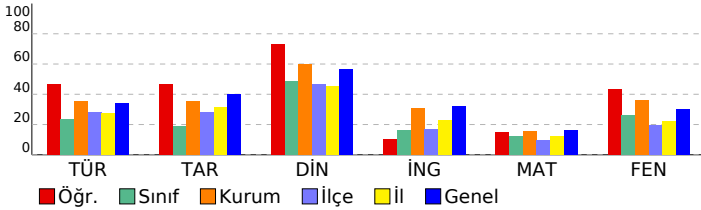



SINAV SONUÇ BELGESİ							8.SINIF MOZAIK TÜRKİYE GENELİ DENEME SINAVI 1								
ADANA / YÜREĞİR / KAZIM KARABEKİR ORTAOKULU							DERSLERE GÖRE BAŞARI ANALİZİ								
Öğrenci				Numara		Sınıf									
FADİ KERB*CE				694		8D									
Puan Türü	Puan	Genel Ort.	Dereceler					Genel							
			Snf	Kurum	İlçe	İl	Genel								
LGS	▼ 213,734	285,460	17	74	472	2342	38433								
Puanı Hesaplanan:			84	592	2773	45702									
Katılımlar:			24	84	592	2776	45710								

Ders	Soru	Doğru	Yanlış	Net	Başarı %	Sınıf Ort.	Kurum Ort.	Genel Ort.
Türkçe	20	5	13	0,67	3	▼ 4,72	▼ 7,11	▼ 6,82
Tarih	10	2	8	-0,67	-7	▼ 1,87	▼ 3,53	▼ 3,99
Din K.ve A.B.	10	4	6	2,00	20	▼ 4,83	▼ 6,01	▼ 5,65
İngilizce	10	3	7	0,67	7	▼ 1,64	▼ 3,05	▼ 3,18
Matematik	20	5	15	0,00	0	▼ 2,49	▼ 3,06	▼ 3,28
Fen	20	7	12	3,00	15	▼ 5,24	▼ 7,24	▼ 6,06
<b>Toplam:</b>	<b>90</b>	<b>26</b>	<b>61</b>	<b>5,67</b>	<b>6</b>	<b>▼ 20,79</b>	<b>▼ 30,00</b>	<b>▼ 28,97</b>

Soru No	12345678901234567890
Sözel (TÜR)	bacAcdbBCcdbcDabDb
Cevap Anh.	ABBABDCBCBBADDDCCDACC
Sözel (TAR)	cbaDcadCbc
Cevap Anh.	AACDDBBCDD
Sözel (DİN)	AbDdcAdcBa
Cevap Anh.	ACDADABABC
Sözel (İNG)	CabBdbdcbB
Cevap Anh.	CDABACCADB
Sayısal (MAT)	bCAdCbBdbdAcbbcbcbad
Cevap Anh.	DC4BDCABBCBADACABDCC
Sayısal (FEN)	dbDaCACdBdacdbdcbC Dd
Cevap Anh.	ADDDCACBBDDAAABDCCDA

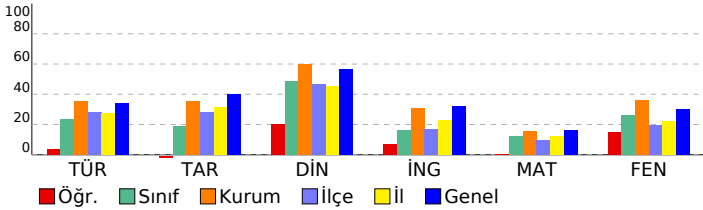

Sözel (TÜR)	S	D	Y	B%
Türkçe	1	0	1	0
Bağlamdan yararlanarak bilmediği kelime ve kelime gruplarının anlamını tahmin eder.	4	1	3	25
Metnin ilgili soruları cevaplar.	1	0	1	0
Okudukları ile ilgili çıkarımlarda bulunur.	1	1	0	100
Deyim, atasözü ve özdeyişlerin metne katkısını belirler.	1	0	1	0
Metindeki yardımcı fikirleri belirler.	3	1	2	33
Filimsilerin cümledeki işlevlerini kavrar.	1	1	0	100
Metnin ana fikrini/ana duygusunu belirler.	1	1	0	100
Görsellerle ilgili soruları cevaplar.	2	0	2	0
Grafik, tablo ve çizelgeyle sunulan bilgileri yorumlar.	1	0	1	0
Noktalama işaretlerine dikkat ederek sesli ve sessiz okur.	1	0	1	0
Metin türlerini ayırt eder.	1	0	1	0
Bir işi işlem basamaklarına göre yazar.	1	0	1	0
Yazdıklarını düzenler.	1	0	1	0
Medya metinlerini analiz eder.	1	0	0	0

Sözel (TAR)	S	D	Y	B%
Tarih	4	1	3	25
Avrupa'daki gelişmelerin yansımaları bağlamında Osmanlı Devleti'nin yirminci yüzyılın başlarındaki siyasi ve sosyal	2	0	2	0
Mustafa Kemal'in çocukluk ve öğrenim hayatından hareketle onun kişilik özelliklerinin oluşumu hakkında çıkarımlar	1	0	1	0
Gençlik döneminde Mustafa Kemal'in fikir hayatını etkileyen önemli kişileri ve olayları kavrar.	3	1	2	33
Mustafa Kemal'in askerlik hayatı ile ilgili olayları ve olguları onun kişilik özellikleri ile ilişkilendirir.				

Sözel (DİN)	S	D	Y	B%
Din K.ve A.B.	4	3	1	75
Kader İnancı	4	1	3	25
Kaza ve kader ile ilgili kavramları analiz eder.	2	0	2	0
İnsanın ilmi, iradesi, sorumluluğu ile kader arasında ilişki kurar.				

Sözel (İNG)	S	D	Y	B%
İngilizce	2	2	0	100
Students will be able to understand short and simple invitation letters, cards and e-mails.	3	0	3	0
Students will be able to interact with reasonable ease in structured situations and short conversations involving ac	4	1	3	25
Students will be able to understand short and simple texts about friendship.	1	0	1	0
Students will be able to write a short and simple letter apologizing and giving reasons for not attending a party in r	1	0	1	0

Sayısal (MAT)	S	D	Y	B%
Matematik	2	1	1	50
Verilen pozitif tam sayıların pozitif tam sayı çarpanlarını bulur, pozitif tam sayıların pozitif tam sayı çarpanlarını üslü	2	1	1	50
İki doğal sayının en büyük ortak bölenini (EBOB) ve en küçük ortak katını (EKOK) hesaplar, ilgili problemleri çözer.	2	0	2	0
Tam sayıların, tam sayı kuvvetlerini hesaplar.	2	0	2	100
Verilen iki doğal sayının aralarında asal olup olmadığını belirler.	2	0	2	0
Üslü ifadelerle ilgili temel kuralları anlar, birbirine denk ifadeler oluşturur.	2	1	1	50
Sayıların ondalık gösterimlerini 10'un tam sayı kuvvetlerini kullanarak çözümler.	2	0	2	0
Verilen bir sayıyı 10'un farklı tam sayı kuvvetlerini kullanarak ifade eder.	2	0	2	0
Çok büyük ve çok küçük sayıları bilimsel gösterimle ifade eder ve karşılaştırır.	2	0	2	0
Tam kare pozitif tam sayılarla bu sayıların karekökleri arasındaki ilişkiyi belirler.	2	0	2	0
Tam kare olmayan kareköklü bir sayının hangi iki doğal sayı arasında olduğunu belirler.	2	0	2	0

Sayısal (FEN)	S	D	Y	B%
Fen	11	4	7	36
Mevsimlerin oluşumuna yönelik tahminlerde bulunur.	3	1	2	33
DNA'nın kendini nasıl eşlediğini ifade eder.	3	0	3	0
İklim ve hava olayları arasındaki farkı açıklar.	3	0	3	0
DNA'nın yapısını model üzerinde gösterir.	1	0	0	0
Nükleotid, gen, DNA ve kromozom kavramlarını açıklayarak bu kavramlar arasında ilişki kurar.				

<b>SINAV SONUÇ BELGESİ</b>	<b>8.SINIF MOZAIK TÜRKİYE GENELİ DENEME SINAVI 1</b>
ADANA / YÜREĞİR / KAZIM KARABEKİR ORTAOKULU	<b>DERSLERE GÖRE BAŞARI ANALİZİ</b>

Öğrenci	Numara	Sınıf
GÖZDE BAYRAKTAR	673	8D

Puan Türü	Puan	Genel Ort.	Dereceler				
			Snf	Kurum	İlçe	İl	Genel
LGS	▲ 359,742	285,460	3	14	36	157	7358
Puanı Hesaplanan:			84	592	2773	45702	
Katılımlar:			24	84	592	2776	45710

Ders	Soru	Doğru	Yanlış	Net	Başarı %	Sınıf Ort.	Kurum Ort.	Genel Ort.
Türkçe	20	13	5	11,33	57	▲ 4,72	▲ 7,11	▲ 6,82
Tarih	10	7	2	6,33	63	▲ 1,87	▲ 3,53	▲ 3,99
Din K.ve A.B.	10	9	1	8,67	87	▲ 4,83	▲ 6,01	▲ 5,65
İngilizce	10	8	2	7,33	73	▲ 1,64	▲ 3,05	▲ 3,18
Matematik	20	7	6	5,00	25	▲ 2,49	▲ 3,06	▲ 3,28
Fen	20	15	4	13,67	68	▲ 5,24	▲ 7,24	▲ 6,06
<b>Toplam:</b>	<b>90</b>	<b>59</b>	<b>20</b>	<b>52,33</b>	<b>58</b>	<b>▲ 20,79</b>	<b>▲ 30,00</b>	<b>▲ 28,97</b>

Soru No	12345678901234567890
Sözel (TÜR)	aDCD CCbBacBDCBCB Ac
Cevap Anh.	B DDCDACCABBABDCBCBBAD
Sözel (TAR)	bDAAcDDb d
Cevap Anh.	B DDAACDDBBC
Sözel (DİN)	BCACbADABA
Cevap Anh.	B BCACDADABA
Sözel (İNG)	DcCDABACCb
Cevap Anh.	B DBCDABACCA
Sayısal (MAT)	Adb DC aDCbc d D
Cevap Anh.	B CABDCCDC4BDCABBBCBADA
Sayısal (FEN)	BDbCDAADbDC CBBaDdAA
Cevap Anh.	B BDCCDAADDCCACBBBDAAA

Sözel (TÜR)	S	D	Y	B%
<b>Türkçe</b>				
Bağlamdan yararlanarak bilmediği kelime ve kelime gruplarının anlamını tahmin eder.	1	0	1	0
Metnin ilgili soruları cevaplar.	4	3	1	75
Okudukları ile ilgili çıkarımlarda bulunur.	1	0	1	0
Deyim, atasözü ve özyeşerlerin metne katkısını belirler.	1	0	1	0
Metindeki yardımcı fikirleri belirler.	1	1	0	100
Filimsilerin cümledeki işlevlerini kavrar.	3	3	0	100
Metnin ana fikrini/ana duygusunu belirler.	1	1	0	100
Görsellerle ilgili soruları cevaplar.	1	1	0	100
Grafik, tablo ve çizelgeyle sunulan bilgileri yorumlar.	2	1	0	50
Noktalamaya işaretlerine dikkat ederek sesli ve sessiz okur.	1	0	1	0
Metin türlerini ayırt eder.	1	1	0	100
Bir işi işlem basamaklarına göre yazar.	1	1	0	100
Yazdıklarını düzenler.	1	0	0	0
Medya metinlerini analiz eder.	1	1	0	100

Sözel (TAR)	S	D	Y	B%
<b>Tarih</b>				
Avrupa'daki gelişmelerin yansımaları bağlamında Osmanlı Devleti'nin yirminci yüzyılın başlarındaki siyasi ve sosyal	4	3	0	75
Mustafa Kemal'in çocukluk ve öğrenim hayatından hareketle onun kişilik özelliklerinin oluşumu hakkında çıkarımlar	2	2	0	100
Gençlik döneminde Mustafa Kemal'in fikir hayatını etkileyen önemli kişileri ve olayları kavrar.	1	1	0	100
Mustafa Kemal'in askerlik hayatı ile ilgili olayları ve olguları onun kişilik özellikleri ile ilişkilendirir.	3	1	2	33

Sözel (DİN)	S	D	Y	B%
<b>Din K.ve A.B.</b>				
Kader İnancı	4	3	1	75
Kaza ve kader ile ilgili kavramları analiz eder.	4	4	0	100
İnsanın ilmi, iradesi, sorumluluğu ile kader arasında ilişki kurar.	2	2	0	100

Sözel (İNG)	S	D	Y	B%
<b>İngilizce</b>				
Students will be able to understand short and simple invitation letters, cards and e-mails.	2	1	1	50
Students will be able to interact with reasonable ease in structured situations and short conversations involving ac	3	2	1	67
Students will be able to understand short and simple texts about friendship.	4	4	0	100
Students will be able to write a short and simple letter apologizing and giving reasons for not attending a party in r	1	1	0	100

Sayısal (MAT)	S	D	Y	B%
<b>Matematik</b>				
Verilen pozitif tam sayıların pozitif tam sayı çarpanlarını bulur, pozitif tam sayıların pozitif tam sayı çarpanlarını üslü	2	2	0	100
İki doğal sayının en büyük ortak bölenini (EBOB) ve en küçük ortak katını (EKOK) hesaplar, ilgili problemleri çözer.	2	1	0	50
Tam sayıların, tam sayı kuvvetlerini hesaplar.	2	0	2	0
Verilen iki doğal sayının aralarında asal olup olmadığını belirler.	2	1	1	50
Üslü ifadelerle ilgili temel kuralları anlar, birbirine denk ifadeler oluşturur.	2	0	0	0
Sayıların ondalık gösterimlerini 10'un tam sayı kuvvetlerini kullanarak çözümler.	2	0	1	0
Verilen bir sayıyı 10'un farklı tam sayı kuvvetlerini kullanarak ifade eder.	2	1	0	50
Çok büyük ve çok küçük sayıları bilimsel gösterimle ifade eder ve karşılaştırır.	2	1	0	50
Tam kare pozitif tam sayılarla bu sayıların karekökleri arasındaki ilişkiyi belirler.	2	0	2	0
Tam kare olmayan kareköklü bir sayının hangi iki doğal sayı arasında olduğunu belirler.	2	0	0	0

Sayısal (FEN)	S	D	Y	B%
<b>Fen</b>				
Mevsimlerin oluşumuna yönelik tahminlerde bulunur.	11	9	1	82
DNA'nın kendini nasıl eşlediğini ifade eder.	2	0	2	0
İklim ve hava olayları arasındaki farkı açıklar.	3	2	1	67
DNA'nın yapısını model üzerinde gösterir.	3	3	0	100
Nükleotid, gen, DNA ve kromozom kavramlarını açıklayarak bu kavramlar arasında ilişki kurar.	1	1	0	100

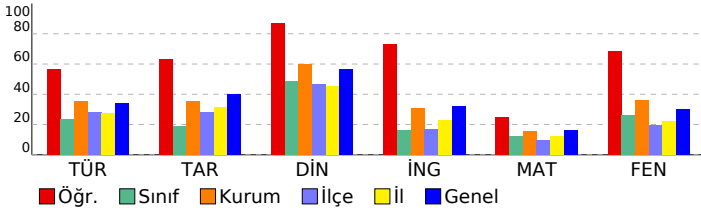

# SINAV SONUÇ BELGESİ

## 8.SINIF MOZAIK TÜRKİYE GENELİ DENEME SINAVI 1

ADANA / YÜREĞİR / KAZIM KARABEKİR ORTAOKULU

Öğrenci Numara Sınıf  
HADİ MİRA 667 8D

Puan Türü	Puan	Genel Ort.	Dereceler				
			Snf	Kurum	İlçe	İl	Genel
LGS	▲ 317,314	285,460	6	31	97	376	13958
Puanı Hesaplanan:			84	592	2773	45702	
Katılımlar:			24	84	592	2776	45710

Ders	Soru	Doğru	Yanlış	Net	Başarı %	Sınıf Ort.	Kurum Ort.	Genel Ort.
Türkçe	20	11	8	8,33	42	▲ 4,72	▲ 7,11	▲ 6,82
Tarih	10	8	2	7,33	73	▲ 1,87	▲ 3,53	▲ 3,99
Din K.ve A.B.	10	8	2	7,33	73	▲ 4,83	▲ 6,01	▲ 5,65
İngilizce	10	7	1	6,67	67	▲ 1,64	▲ 3,05	▲ 3,18
Matematik	20	7	6	5,00	25	▲ 2,49	▲ 3,06	▲ 3,28
Fen	20	10	9	7,00	35	▲ 5,24	▼ 7,24	▲ 6,06
Toplam:	90	51	28	41,67	46	▲ 20,79	▲ 30,00	▲ 28,97

Soru No	12345678901234567890
Sözel (TÜR)	ABBcabdBCddADDbC bCC
Cevap Anh.	A
Sözel (TAR)	dACDDBaCDD
Cevap Anh.	A
Sözel (DİN)	ACaADABAcC
Cevap Anh.	A
Sözel (İNG)	b ABA CADB
Cevap Anh.	A
Sayısal (MAT)	cCDB aAB Ccbb dC
Cevap Anh.	A
Sayısal (FEN)	ccDcddbBaBcAAc DCCDA
Cevap Anh.	A

### DERSLERE GÖRE BAŞARI ANALİZİ

#### Sözel (TÜR)

Türkçe	S	D	Y	B%
Bağlamdan yararlanarak bilmediği kelime ve kelime gruplarının anlamını tahmin eder.	1	1	0	100
Metinle ilgili soruları cevaplar.	4	3	1	75
Okudukları ile ilgili çıkarımlarda bulunur.	1	1	0	100
Deyim, atasözü ve özyeşerlerin metne katkısını belirler.	1	0	1	0
Metindeki yardımcı fikirleri belirler.	1	0	1	0
Filimsilerin cümledeki işlevlerini kavrar.	3	1	1	33
Metnin ana fikrini/ana duygusunu belirler.	1	1	0	100
Görsellerle ilgili soruları cevaplar.	1	1	0	100
Grafik, tablo ve çizelgeyle sunulan bilgileri yorumlar.	2	0	2	0
Noktalamaya işaretlerine dikkat ederek sesli ve sessiz okur.	1	1	0	100
Metin türlerini ayırt eder.	1	0	1	0
Bir işi işlem basamaklarına göre yazar.	1	1	0	100
Yazdıklarını düzenler.	1	0	1	0
Medya metinlerini analiz eder.	1	1	0	100

#### Sözel (TAR)

Tarih	S	D	Y	B%
Avrupa'daki gelişmelerin yansımaları bağlamında Osmanlı Devleti'nin yirminci yüzyılın başlarındaki siyasi ve sosyal	4	2	2	50
Mustafa Kemal'in çocukluk ve öğrenim hayatından hareketle onun kişilik özelliklerinin oluşumu hakkında çıkarımlar	2	2	0	100
Gençlik döneminde Mustafa Kemal'in fikir hayatını etkileyen önemli kişileri ve olayları kavrar.	1	1	0	100
Mustafa Kemal'in askerlik hayatı ile ilgili olayları ve olguları onun kişilik özellikleri ile ilişkilendirir.	3	3	0	100

#### Sözel (DİN)

Din K.ve A.B.	S	D	Y	B%
Kader İnancı	4	2	2	50
Kaza ve kader ile ilgili kavramları analiz eder.	4	4	0	100
İnsanın ilmi, iradesi, sorumluluğu ile kader arasında ilişki kurar.	2	2	0	100

#### Sözel (İNG)

İngilizce	S	D	Y	B%
Students will be able to understand short and simple invitation letters, cards and e-mails.	2	1	1	50
Students will be able to interact with reasonable ease in structured situations and short conversations involving ac	3	2	0	67
Students will be able to understand short and simple texts about friendship.	4	3	0	75
Students will be able to write a short and simple letter apologizing and giving reasons for not attending a party in r	1	1	0	100

#### Sayısal (MAT)

Matematik	S	D	Y	B%
Verilen pozitif tam sayıların pozitif tam sayı çarpanlarını bulur, pozitif tam sayıların pozitif tam sayı çarpanlarını üslü	2	1	1	50
İki doğal sayının en büyük ortak bölenini (EBOB) ve en küçük ortak katını (EKOK) hesaplar, ilgili problemleri çözer.	2	1	0	50
Tam sayıların, tam sayı kuvvetlerini hesaplar.	2	2	0	100
Verilen iki doğal sayının aralarında asal olup olmadığını belirler.	2	1	1	50
Üslü ifadelerle ilgili temel kuralları anlar, birbirine denk ifadeler oluşturur.	2	0	1	0
Sayıların ondalık gösterimlerini 10'un tam sayı kuvvetlerini kullanarak çözümler.	2	1	1	50
Verilen bir sayıyı 10'un farklı tam sayı kuvvetlerini kullanarak ifade eder.	2	0	1	0
Çok büyük ve çok küçük sayıları bilimsel gösterimle ifade eder ve karşılaştırır.	2	0	0	0
Tam kare pozitif tam sayılarla bu sayıların karekökleri arasındaki ilişkiyi belirler.	2	0	0	0
Tam kare olmayan kareköklü bir sayının hangi iki doğal sayı arasında olduğunu belirler.	2	1	1	50

#### Sayısal (FEN)

Fen	S	D	Y	B%
Mevsimlerin oluşumuna yönelik tahminlerde bulunur.	11	3	8	27
DNA'nın kendini nasıl eşlediğini ifade eder.	2	2	0	100
İklim ve hava olayları arasındaki farkı açıklar.	3	2	1	67
DNA'nın yapısını model üzerinde gösterir.	3	2	0	67
Nükleotid, gen, DNA ve kromozom kavramlarını açıklayarak bu kavramlar arasında ilişki kurar.	1	1	0	100

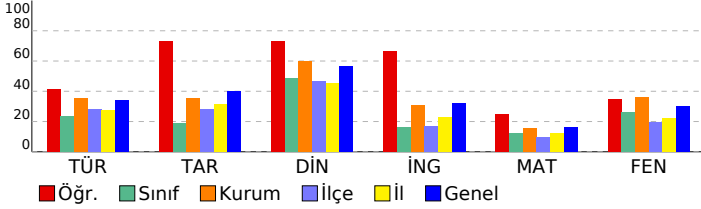

# SINAV SONUÇ BELGESİ

## 8.SINIF MOZAIK TÜRKİYE GENELİ DENEME SINAVI 1

ADANA / YÜREĞİR / KAZIM KARABEKİR ORTAOKULU

Öğrenci: MUHAMMED BATAYHI Numara: 684 Sınıf: 8D

Puan Türü	Puan	Genel Ort.	Dereceler				
			Snf	Kurum	İlçe	İl	Genel
LGS	▲ 345,487	285,460	5	24	58	210	9357
Puanı Hesaplanan:			84	592	2773	45702	
Katılımlar:			24	84	592	2776	45710

Ders	Soru	Doğru	Yanlış	Net	Başarı %	Sınıf Ort.	Kurum Ort.	Genel Ort.
Türkçe	20	9	7	6,67	33	▲ 4,72	▼ 7,11	▼ 6,82
Tarih	10	6	4	4,67	47	▲ 1,87	▲ 3,53	▲ 3,99
Din K.ve A.B.	10	9	1	8,67	87	▲ 4,83	▲ 6,01	▲ 5,65
İngilizce	10	9	1	8,67	87	▲ 1,64	▲ 3,05	▲ 3,18
Matematik	20	5	2	4,33	22	▲ 2,49	▲ 3,06	▲ 3,28
Fen	20	17	3	16,00	80	▲ 5,24	▲ 7,24	▲ 6,06
Toplam:	90	55	18	49,00	54	▲ 20,79	▲ 30,00	▲ 28,97

Soru No	12345678901234567890
Sözel (TÜR)	ABBdBc BCac cDaC bC
Cevap Anh.	A
Sözel (TAR)	AAbDDccDD
Cevap Anh.	A
Sözel (DİN)	ACaADABABC
Cevap Anh.	A
Sözel (İNG)	CDABAdCADB
Cevap Anh.	A
Sayısal (MAT)	C B C Dc d
Cevap Anh.	A
Sayısal (FEN)	ADDcCdCaBBDAABDCCDA
Cevap Anh.	A

### DERSLERE GÖRE BAŞARI ANALİZİ

#### Sözel (TÜR)

Türkçe	S	D	Y	B%
Bağlamdan yararlanarak bilmediği kelime ve kelime gruplarının anlamını tahmin eder.	1	1	0	100
Metinle ilgili soruları cevaplar.	4	2	2	50
Okudukları ile ilgili çıkarımlarda bulunur.	1	1	0	100
Deyim, atasözü ve özdeyişlerin metne katkısını belirler.	1	0	1	0
Metindeki yardımcı fikirleri belirler.	1	1	0	100
Filimsilerin cümledeki işlevlerini kavrar.	3	0	0	0
Metnin ana fikrini/ana duygusunu belirler.	1	1	0	100
Görsellerle ilgili soruları cevaplar.	1	1	0	100
Grafik, tablo ve çizelgeyle sunulan bilgileri yorumlar.	2	0	2	0
Noktalamayı işaretlerine dikkat ederek sesli ve sessiz okur.	1	0	1	0
Metin türlerini ayırt eder.	1	0	1	0
Bir işi işlem basamaklarına göre yazar.	1	1	0	100
Yazdıklarını düzenler.	1	0	0	0
Medya metinlerini analiz eder.	1	1	0	100

#### Sözel (TAR)

Tarih	S	D	Y	B%
Avrupa'daki gelişmelerin yansımaları bağlamında Osmanlı Devleti'nin yirminci yüzyılın başlarındaki siyasi ve sosyal	4	3	1	75
Mustafa Kemal'in çocukluk ve öğrenim hayatından hareketle onun kişilik özelliklerinin oluşumu hakkında çıkarımlar	2	2	0	100
Gençlik döneminde Mustafa Kemal'in fikir hayatını etkileyen önemli kişileri ve olayları kavrar.	1	0	1	0
Mustafa Kemal'in askerlik hayatı ile ilgili olayları ve olguları onun kişilik özellikleri ile ilişkilendirir.	3	1	2	33

#### Sözel (DİN)

Din K.ve A.B.	S	D	Y	B%
Kader İnancı	4	3	1	75
Kaza ve kader ile ilgili kavramları analiz eder.	4	4	0	100
İnsanın ilmi, iradesi, sorumluluğu ile kader arasında ilişki kurar.	2	2	0	100

#### Sözel (İNG)

İngilizce	S	D	Y	B%
Students will be able to understand short and simple invitation letters, cards and e-mails.	2	2	0	100
Students will be able to interact with reasonable ease in structured situations and short conversations involving ac	3	3	0	100
Students will be able to understand short and simple texts about friendship.	4	3	1	75
Students will be able to write a short and simple letter apologizing and giving reasons for not attending a party in r	1	1	0	100

#### Sayısal (MAT)

Matematik	S	D	Y	B%
Verilen pozitif tam sayıların pozitif tam sayı çarpanlarını bulur, pozitif tam sayıların pozitif tam sayı çarpanlarını üslü	2	0	0	0
İki doğal sayının en büyük ortak bölenini (EBOB) ve en küçük ortak katını (EKOK) hesaplar, ilgili problemleri çözer.	2	0	0	0
Tam sayıların, tam sayı kuvvetlerini hesaplar.	2	0	0	0
Verilen iki doğal sayının aralarında asal olup olmadığını belirler.	2	2	0	100
Üslü ifadelerle ilgili temel kuralları anlar, birbirine denk ifadeler oluşturur.	2	0	0	0
Sayıların ondalık gösterimlerini 10'un tam sayı kuvvetlerini kullanarak çözümler.	2	1	0	50
Verilen bir sayıyı 10'un farklı tam sayı kuvvetlerini kullanarak ifade eder.	2	1	1	50
Çok büyük ve çok küçük sayıları bilimsel gösterimle ifade eder ve karşılaştırır.	2	0	1	0
Tam kare pozitif tam sayılarla bu sayıların karekökleri arasındaki ilişkiyi belirler.	2	0	0	0
Tam kare olmayan kareköklü bir sayının hangi iki doğal sayı arasında olduğunu belirler.	2	0	0	0

#### Sayısal (FEN)

Fen	S	D	Y	B%
Mevsimlerin oluşumuna yönelik tahminlerde bulunur.	11	8	3	73
DNA'nın kendini nasıl eşlediğini ifade eder.	2	2	0	100
İklim ve hava olayları arasındaki farkı açıklar.	3	3	0	100
DNA'nın yapısını model üzerinde gösterir.	3	3	0	100
Nükleotid, gen, DNA ve kromozom kavramlarını açıklayarak bu kavramlar arasında ilişki kurar.	1	1	0	100

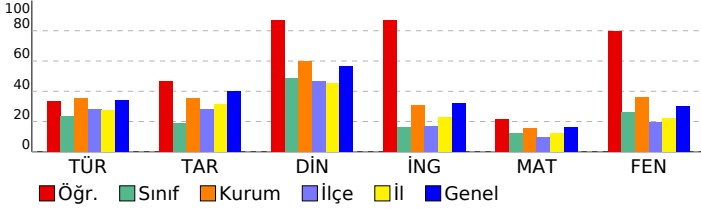

SINAV SONUÇ BELGESİ										8.SINIF MOZAIK TÜRKİYE GENELİ DENEME SINAVI 1					
ADANA / YÜREĞİR / KAZIM KARABEKİR ORTAOKULU										DERSLERE GÖRE BAŞARI ANALİZİ					
Öğrenci					Numara		Sınıf								
MUHAMMED HUNU					681		8D								
Puan Türü		Puan		Genel Ort.		Dereceler									
LGS		▼ 203,591		285,460		Snf	Kurum	İlçe	İl	Genel					
		Puanı Hesaplanan:		84	592	2773	45702								
		Katılımlar:		24	84	592	2776	45710							
Ders	Soru	Doğru	Yanlış	Net	Başarı %	Sınıf Ort.	Kurum Ort.	Genel Ort.							
Türkçe	20	1	3	0,00	0	▼ 4,72	▼ 7,11	▼ 6,82							
Tarih	10	1	5	-0,67	-7	▼ 1,87	▼ 3,53	▼ 3,99							
Din K.ve A.B.	10	0	3	-1,00	-10	▼ 4,83	▼ 6,01	▼ 5,65							
İngilizce	10	0	2	-0,67	-7	▼ 1,64	▼ 3,05	▼ 3,18							
Matematik	20	7	10	3,67	18	▲ 2,49	▲ 3,06	▲ 3,28							
Fen	20	0	2	-0,67	-3	▼ 5,24	▼ 7,24	▼ 6,06							
Toplam:	90	9	25	0,67	1	▼ 20,79	▼ 30,00	▼ 28,97							
Soru No	12345678901234567890														
Sözel (TÜR)	bcC	d													
Cevap Anh.	B	DDCDACCABBABDCBCBBAD													
Sözel (TAR)	cbdA	c a													
Cevap Anh.	B	DDAACDDBBC													
Sözel (DİN)	d	a c													
Cevap Anh.	B	BCACDADABA													
Sözel (İNG)	c	d													
Cevap Anh.	B	DBCDABACCA													
Sayısal (MAT)	cBaCbcdCBD	cBdC dcb													
Cevap Anh.	B	CABDCCDC4BDCABB CBADA													
Sayısal (FEN)	ac														
Cevap Anh.	B	BDCCDAADDCCACBBBDAAA													

Sözel (TÜR)				
Türkçe	S	D	Y	B%
Bağlamdan yararlanarak bilmediği kelime ve kelime gruplarının anlamını tahmin eder.	1	0	0	0
Metnin ilgili soruları cevaplar.	4	0	1	0
Okudukları ile ilgili çıkarımlarda bulunur.	1	0	0	0
Deyim, atasözü ve özyeşerlerin metne katkısını belirler.	1	0	0	0
Metindeki yardımcı fikirleri belirler.	1	0	0	0
Filimsilerin cümledeki işlevlerini kavrar.	3	0	0	0
Metnin ana fikrini/ana duygusunu belirler.	1	0	0	0
Görsellerle ilgili soruları cevaplar.	1	0	0	0
Grafik, tablo ve çizelgeyle sunulan bilgileri yorumlar.	2	0	1	0
Noktalamaya işaretlerine dikkat ederek sesli ve sessiz okur.	1	0	0	0
Metin türlerini ayırt eder.	1	0	1	0
Bir işi işlem basamaklarına göre yazar.	1	1	0	100
Yazdıklarını düzenler.	1	0	0	0
Medya metinlerini analiz eder.	1	0	0	0

Sözel (TAR)				
Tarih	S	D	Y	B%
Avrupa'daki gelişmelerin yansımaları bağlamında Osmanlı Devleti'nin yirminci yüzyılın başlarındaki siyasi ve sosyal	4	0	3	0
Mustafa Kemal'in çocukluk ve öğrenim hayatından hareketle onun kişilik özelliklerinin oluşumu hakkında çıkarımlar	2	1	1	50
Gençlik döneminde Mustafa Kemal'in fikir hayatını etkileyen önemli kişileri ve olayları kavrar.	1	0	0	0
Mustafa Kemal'in askerlik hayatı ile ilgili olayları ve olguları onun kişilik özellikleri ile ilişkilendirir.	3	0	1	0

Sözel (DİN)				
Din K.ve A.B.	S	D	Y	B%
Kader İnancı	4	0	1	0
Kaza ve kader ile ilgili kavramları analiz eder.	4	0	1	0
İnsanın ilmi, iradesi, sorumluluğu ile kader arasında ilişki kurar.	2	0	1	0

Sözel (İNG)				
İngilizce	S	D	Y	B%
Students will be able to understand short and simple invitation letters, cards and e-mails.	2	0	0	0
Students will be able to interact with reasonable ease in structured situations and short conversations involving ac	3	0	1	0
Students will be able to understand short and simple texts about friendship.	4	0	1	0
Students will be able to write a short and simple letter apologizing and giving reasons for not attending a party in r	1	0	0	0

Sayısal (MAT)				
Matematik	S	D	Y	B%
Verilen pozitif tam sayıların pozitif tam sayı çarpanlarını bulur, pozitif tam sayıların pozitif tam sayı çarpanlarını üslü	2	0	2	0
İki doğal sayının en büyük ortak bölenini (EBOB) ve en küçük ortak katını (EKOK) hesaplar, ilgili problemleri çözer.	2	2	0	100
Tam sayıların, tam sayı kuvvetlerini hesaplar.	2	1	1	50
Verilen iki doğal sayının aralarında asal olup olmadığını belirler.	2	1	0	50
Üslü ifadelerle ilgili temel kuralları anlar, birbirine denk ifadeler oluşturur.	2	0	1	0
Sayıların ondalık gösterimlerini 10'un tam sayı kuvvetlerini kullanarak çözümler.	2	1	1	50
Verilen bir sayıyı 10'un farklı tam sayı kuvvetlerini kullanarak ifade eder.	2	0	2	0
Çok büyük ve çok küçük sayıları bilimsel gösterimle ifade eder ve karşılaştırır.	2	0	1	0
Tam kare pozitif tam sayılarla bu sayıların karekökleri arasındaki ilişkiyi belirler.	2	1	1	50
Tam kare olmayan kareköklü bir sayının hangi iki doğal sayı arasında olduğunu belirler.	2	1	1	50

Sayısal (FEN)				
Fen	S	D	Y	B%
Mevsimlerin oluşumuna yönelik tahminlerde bulunur.	11	0	0	0
DNA'nın kendini nasıl eşlediğini ifade eder.	2	0	0	0
İklim ve hava olayları arasındaki farkı açıklar.	3	0	0	0
DNA'nın yapısını model üzerinde gösterir.	3	0	2	0
Nükleotid, gen, DNA ve kromozom kavramlarını açıklayarak bu kavramlar arasında ilişki kurar.	1	0	0	0

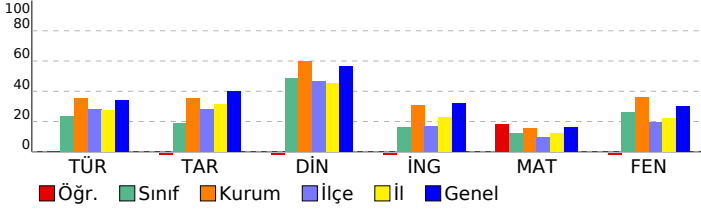

SINAV SONUÇ BELGESİ	8.SINIF MOZAIK TÜRKİYE GENELİ DENEME SINAVI 1
ADANA / YÜREĞİR / KAZIM KARABEKİR ORTAOKULU	<b>DERSLERE GÖRE BAŞARI ANALİZİ</b>

Öğrenci	Numara	Sınıf
POYRAZ DALKILIÇ	621	8D

Puan Türü	Puan	Genel Ort.	Dereceler				
			Snf	Kurum	İlçe	İl	Genel
LGS	▼ 192,376	285,460	23	83	563	2692	43720
Puanı Hesaplanan:			84	592	2773	45702	
Katılımlar:			24	84	592	2776	45710

Ders	Soru	Doğru	Yanlış	Net	Başarı %	Sınıf Ort.	Kurum Ort.	Genel Ort.
Türkçe	20	5	15	0,00	0	▼ 4,72	▼ 7,11	▼ 6,82
Tarih	10	0	10	-3,33	-33	▼ 1,87	▼ 3,53	▼ 3,99
Din K.ve A.B.	10	4	6	2,00	20	▼ 4,83	▼ 6,01	▼ 5,65
İngilizce	10	5	5	3,33	33	▲ 1,64	▲ 3,05	▲ 3,18
Matematik	20	4	16	-1,33	-7	▼ 2,49	▼ 3,06	▼ 3,28
Fen	20	5	15	0,00	0	▼ 5,24	▼ 7,24	▼ 6,06
<b>Toplam:</b>	<b>90</b>	<b>23</b>	<b>67</b>	<b>0,67</b>	<b>1</b>	▼ 20,79	▼ 30,00	▼ 28,97

Soru No	12345678901234567890
Sözel (TÜR)	badbcbCbadaBcCaCaBda
Cevap Anh.	B DDCDACCABBABDCBCCBAD
Sözel (TAR)	cbbcdcaadb
Cevap Anh.	B DDAACDDBBC
Sözel (DİN)	BCAbDbcbcd
Cevap Anh.	B BCACDADABA
Sözel (İNG)	DBCabcdCbA
Cevap Anh.	B DBCDABACCA
Sayısal (MAT)	dbcbCaDbAdecbAccdcbbc
Cevap Anh.	B CABDCCDC4BDCABB CBADA
Sayısal (FEN)	dbdCbAAbDcacdaadbAc
Cevap Anh.	B DCCDAADDDCABBDDAAA

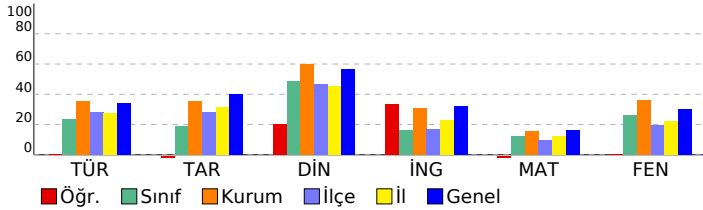

Sözel (TÜR)	S	D	Y	B%
<b>Türkçe</b>				
Bağlamdan yararlanarak bilmediği kelime ve kelime gruplarının anlamını tahmin eder.	1	0	1	0
Metnin ilgili soruları cevaplar.	4	0	4	0
Okudukları ile ilgili çıkarımlarda bulunur.	1	0	1	0
Deyim, atasözü ve özdeyişlerin metne katkısını belirler.	1	0	1	0
Metindeki yardımcı fikirleri belirler.	1	1	0	100
Filimsilerin cümledeki işlevlerini kavrar.	3	1	2	33
Metnin ana fikrini/ana duygusunu belirler.	1	0	1	0
Görsellerle ilgili soruları cevaplar.	1	1	0	100
Grafik, tablo ve çizelgeyle sunulan bilgileri yorumlar.	2	1	1	50
Noktalamaya işaretlerine dikkat ederek sesli ve sessiz okur.	1	0	1	0
Metin türlerini ayırt eder.	1	0	1	0
Bir işi işlem basamaklarına göre yazar.	1	0	1	0
Yazdıklarını düzenler.	1	0	1	0
Medya metinlerini analiz eder.	1	1	0	100

Sözel (TAR)	S	D	Y	B%
<b>Tarih</b>				
Avrupa'daki gelişmelerin yansımaları bağlamında Osmanlı Devleti'nin yirminci yüzyılın başlarındaki siyasi ve sosyal	4	0	4	0
Mustafa Kemal'in çocukluk ve öğrenim hayatından hareketle onun kişilik özelliklerinin oluşumu hakkında çıkarımlar	2	0	2	0
Gençlik döneminde Mustafa Kemal'in fikir hayatını etkileyen önemli kişileri ve olayları kavrar.	1	0	1	0
Mustafa Kemal'in askerlik hayatı ile ilgili olayları ve olguları onun kişilik özellikleri ile ilişkilendirir.	3	0	3	0

Sözel (DİN)	S	D	Y	B%
<b>Din K.ve A.B.</b>				
Kader İnancı	4	3	1	75
Kaza ve kader ile ilgili kavramları analiz eder.	4	0	4	0
İnsanın ilmi, iradesi, sorumluluğu ile kader arasında ilişki kurar.	2	1	1	50

Sözel (İNG)	S	D	Y	B%
<b>İngilizce</b>				
Students will be able to understand short and simple invitation letters, cards and e-mails.	2	2	0	100
Students will be able to interact with reasonable ease in structured situations and short conversations involving ac	3	1	2	33
Students will be able to understand short and simple texts about friendship.	4	2	2	50
Students will be able to write a short and simple letter apologizing and giving reasons for not attending a party in r	1	0	1	0

Sayısal (MAT)	S	D	Y	B%
<b>Matematik</b>				
Verilen pozitif tam sayıların pozitif tam sayı çarpanlarını bulur, pozitif tam sayıların pozitif tam sayı çarpanlarını üslü	2	1	1	50
İki doğal sayının en büyük ortak bölenini (EBOB) ve en küçük ortak katını (EKOK) hesaplar, ilgili problemleri çözer.	2	1	1	50
Tam sayıların, tam sayı kuvvetlerini hesaplar.	2	1	1	50
Verilen iki doğal sayının aralarında asal olup olmadığını belirler.	2	0	2	0
Üslü ifadelerle ilgili temel kuralları anlar, birbirine denk ifadeler oluşturur.	2	0	2	0
Sayıların ondalık gösterimlerini 10'un tam sayı kuvvetlerini kullanarak çözümler.	2	0	2	0
Verilen bir sayıyı 10'un farklı tam sayı kuvvetlerini kullanarak ifade eder.	2	0	2	0
Çok büyük ve çok küçük sayıları bilimsel gösterimle ifade eder ve karşılaştırır.	2	0	2	0
Tam kare pozitif tam sayılarla bu sayıların karekökleri arasındaki ilişkiyi belirler.	2	0	2	0
Tam kare olmayan kareköklü bir sayının hangi iki doğal sayı arasında olduğunu belirler.	2	1	1	50

Sayısal (FEN)	S	D	Y	B%
<b>Fen</b>				
Mevsimlerin oluşumuna yönelik tahminlerde bulunur.	11	2	9	18
DNA'nın kendini nasıl eşlediğini ifade eder.	2	1	1	50
İklim ve hava olayları arasındaki farkı açıklar.	3	0	3	0
DNA'nın yapısını model üzerinde gösterir.	3	1	2	33
Nükleotid, gen, DNA ve kromozom kavramlarını açıklayarak bu kavramlar arasında ilişki kurar.	1	1	0	100

SINAV SONUÇ BELGESİ										8.SINIF MOZAIK TÜRKİYE GENELİ DENEME SINAVI 1									
ADANA / YÜREĞİR / KAZIM KARABEKİR ORTAOKULU										DERSLERE GÖRE BAŞARI ANALİZİ									
Öğrenci					Numara		Sınıf												
SAMET KÖRMEN					600		8D												
Puan Türü	Puan	Genel Ort.	Dereceler					Genel Ort.											
			Snf	Kurum	İlçe	İl	Genel												
LGS	▼ 229,063	285,460	14	66	386	2030	34563												
Puanı Hesaplanan:			84	592	2773	45702													
Katılımlar:			24	84	592	2776	45710												
Ders	Soru	Doğru	Yanlış	Net	Başarı %	Sınıf Ort.	Kurum Ort.	Genel Ort.											
Türkçe	20	5	14	0,33	2	▼ 4,72	▼ 7,11	▼ 6,82											
Tarih	10	3	5	1,33	13	▼ 1,87	▼ 3,53	▼ 3,99											
Din K.ve A.B.	10	5	4	3,67	37	▼ 4,83	▼ 6,01	▼ 5,65											
İngilizce	10	1	6	-1,00	-10	▼ 1,64	▼ 3,05	▼ 3,18											
Matematik	20	6	8	3,33	17	▲ 2,49	▲ 3,06	▲ 3,28											
Fen	20	6	10	2,67	13	▼ 5,24	▼ 7,24	▼ 6,06											
Toplam:		90	26	47	10,33	11	▼ 20,79	▼ 30,00	▼ 28,97										
Soru No	12345678901234567890																		
Sözel (TÜR)	caccaaCBCdcbcccC bbC																		
Cevap Anh.	ABBABDCBCBBADDDCDACC																		
Sözel (TAR)	cdCcccB D																		
Cevap Anh.	AACDDBBCDD																		
Sözel (DİN)	cabADAB cC																		
Cevap Anh.	ACDADABABC																		
Sözel (İNG)	baAad b a																		
Cevap Anh.	CDABACCADB																		
Sayısal (MAT)	adBBcCA d dAcc Bb																		
Cevap Anh.	DC4BDCABBCBADACABDCC																		
Sayısal (FEN)	AcD C dBcaDbccab cA																		
Cevap Anh.	ADDDCACBBBDAAABDCCDA																		

Sözel (TÜR)	S	D	Y	B%
<b>Türkçe</b>				
Bağlamdan yararlanarak bilmediği kelime ve kelime gruplarının anlamını tahmin eder.	1	0	1	0
Metinle ilgili soruları cevaplar.	4	0	4	0
Okudukları ile ilgili çıkarımlarda bulunur.	1	0	1	0
Deyim, atasözü ve özdeyişlerin metne katkısını belirler.	1	0	1	0
Metindeki yardımcı fikirleri belirler.	1	0	1	0
Filiimsilerin cümledeki işlevlerini kavrar.	3	1	1	33
Metnin ana fikrini/ana duygusunu belirler.	1	1	0	100
Görsellerle ilgili soruları cevaplar.	1	1	0	100
Grafik, tablo ve çizelgeyle sunulan bilgileri yorumlar.	2	0	2	0
Noktalamaya işaretlerine dikkat ederek sesli ve sessiz okur.	1	0	1	0
Metin türlerini ayırt eder.	1	0	1	0
Bir işi işlem basamaklarına göre yazar.	1	1	0	100
Yazdıklarını düzenler.	1	0	1	0
Medya metinlerini analiz eder.	1	1	0	100

Sözel (TAR)	S	D	Y	B%
<b>Tarih</b>				
Avrupa'daki gelişmelerin yansımaları bağlamında Osmanlı Devleti'nin yirminci yüzyılın başlarındaki siyasi ve sosyal	4	1	2	25
Mustafa Kemal'in çocukluk ve öğrenim hayatından hareketle onun kişilik özelliklerinin oluşumu hakkında çıkarımlar	2	0	2	0
Gençlik döneminde Mustafa Kemal'in fikir hayatını etkileyen önemli kişileri ve olayları kavrar.	1	1	0	100
Mustafa Kemal'in askerlik hayatı ile ilgili olayları ve olguları onun kişilik özellikleri ile ilişkilendirir.	3	1	1	33

Sözel (DİN)	S	D	Y	B%
<b>Din K.ve A.B.</b>				
Kader İnancı	4	0	4	0
Kaza ve kader ile ilgili kavramları analiz eder.	4	3	0	75
İnsanın ilmi, iradesi, sorumluluğu ile kader arasında ilişki kurar.	2	2	0	100

Sözel (İNG)	S	D	Y	B%
<b>İngilizce</b>				
Students will be able to understand short and simple invitation letters, cards and e-mails.	2	0	2	0
Students will be able to interact with reasonable ease in structured situations and short conversations involving ac	3	0	2	0
Students will be able to understand short and simple texts about friendship.	4	1	1	25
Students will be able to write a short and simple letter apologizing and giving reasons for not attending a party in r	1	0	1	0

Sayısal (MAT)	S	D	Y	B%
<b>Matematik</b>				
Verilen pozitif tam sayıların pozitif tam sayı çarpanlarını bulur, pozitif tam sayıların pozitif tam sayı çarpanlarını üslü	2	0	2	0
İki doğal sayının en büyük ortak bölenini (EBOB) ve en küçük ortak katını (EKOK) hesaplar, ilgili problemleri çözer.	2	1	1	50
Tam sayıların, tam sayı kuvvetlerini hesaplar.	2	2	0	100
Verilen iki doğal sayının aralarında asal olup olmadığını belirler.	2	1	0	50
Üslü ifadelerle ilgili temel kuralları anlar, birbirine denk ifadeler oluşturur.	2	0	2	0
Sayıların ondalık gösterimlerini 10'un tam sayı kuvvetlerini kullanarak çözümler.	2	1	0	50
Verilen bir sayıyı 10'un farklı tam sayı kuvvetlerini kullanarak ifade eder.	2	0	2	0
Çok büyük ve çok küçük sayıları bilimsel gösterimle ifade eder ve karşılaştırır.	2	0	0	0
Tam kare pozitif tam sayılarla bu sayıların karekökleri arasındaki ilişkiyi belirler.	2	1	1	50
Tam kare olmayan kareköklü bir sayının hangi iki doğal sayı arasında olduğunu belirler.	2	0	0	0

Sayısal (FEN)	S	D	Y	B%
<b>Fen</b>				
Mevsimlerin oluşumuna yönelik tahminlerde bulunur.	11	4	5	36
DNA'nın kendini nasıl eşlediğini ifade eder.	2	1	0	50
İklim ve hava olayları arasındaki farkı açıklar.	3	0	3	0
DNA'nın yapısını model üzerinde gösterir.	3	1	2	33
Nükleotid, gen, DNA ve kromozom kavramlarını açıklayarak bu kavramlar arasında ilişki kurar.	1	0	0	0

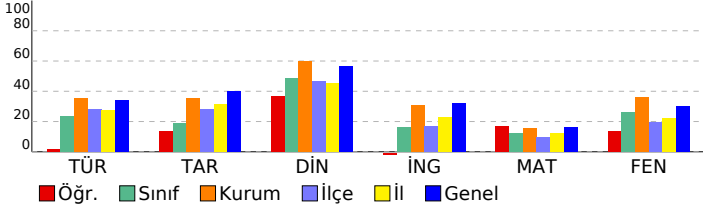

# SINAV SONUÇ BELGESİ

## 8.SINIF MOZAIK TÜRKİYE GENELİ DENEME SINAVI 1

ADANA / YÜREĞİR / KAZIM KARABEKİR ORTAOKULU

Öğrenci Numara Sınıf  
SUAT ARDIÇ 657 8D

Puan Türü	Puan	Genel Ort.	Dereceler				
			Snf	Kurum	İlçe	İl	Genel
LGS	▼ 215,376	285,460	15	71	462	2307	38022
Puanı Hesaplanan:			84	592	2773	45702	
Katılımlar:			24	84	592	2776	45710

Ders	Soru	Doğru	Yanlış	Net	Başarı %	Sınıf Ort.	Kurum Ort.	Genel Ort.
Türkçe	20	9	11	5,33	27	▲ 4,72	▼ 7,11	▼ 6,82
Tarih	10	5	5	3,33	33	▲ 1,87	▼ 3,53	▼ 3,99
Din K.ve A.B.	10	2	8	-0,67	-7	▼ 4,83	▼ 6,01	▼ 5,65
İngilizce	10	2	8	-0,67	-7	▼ 1,64	▼ 3,05	▼ 3,18
Matematik	20	3	17	-2,67	-13	▼ 2,49	▼ 3,06	▼ 3,28
Fen	20	6	14	1,33	7	▼ 5,24	▼ 7,24	▼ 6,06
Toplam:	90	27	63	6,00	7	▼ 20,79	▼ 30,00	▼ 28,97

Soru No	12345678901234567890
Sözel (TÜR)	DbCdbCCbBadBbCaCccca
Cevap Anh.	B DDCDACCABBADBCBCCBAD
Sözel (TAR)	BdbACabdBBC
Cevap Anh.	B DDAACDDBBC
Sözel (DİN)	BdcaacDbcc
Cevap Anh.	B BCACDADABA
Sözel (İNG)	adacbBdaCb
Cevap Anh.	B DBCDABACCA
Sayısal (MAT)	acdaCabdDcbdAacbcbcd
Cevap Anh.	B CABDCCDC4BDCABBBCBADA
Sayısal (FEN)	BcbdbAAcbDbdCaadbba
Cevap Anh.	B DCCDAADDDCACBBBDAAA

### DERSLERE GÖRE BAŞARI ANALİZİ

#### Sözel (TÜR)

Türkçe	S	D	Y	B%
Bağlamdan yararlanarak bilmediği kelime ve kelime gruplarının anlamını tahmin eder.	1	0	1	0
Metnin ilgili soruları cevaplar.	4	3	1	75
Okudukları ile ilgili çıkarımlarda bulunur.	1	0	1	0
Deyim, atasözü ve özdeyişlerin metne katkısını belirler.	1	0	1	0
Metindeki yardımcı fikirleri belirler.	1	1	0	100
Filimsilerin cümledeki işlevlerini kavrar.	3	2	1	67
Metnin ana fikrini/ana duygusunu belirler.	1	0	1	0
Görsellerle ilgili soruları cevaplar.	1	1	0	100
Grafik, tablo ve çizelgeyle sunulan bilgileri yorumlar.	2	0	2	0
Noktalamaya işaretlerine dikkat ederek sesli ve sessiz okur.	1	0	1	0
Metin türlerini ayırt eder.	1	0	1	0
Bir işi işlem basamaklarına göre yazar.	1	1	0	100
Yazdıklarını düzenler.	1	0	1	0
Medya metinlerini analiz eder.	1	1	0	100

#### Sözel (TAR)

Tarih	S	D	Y	B%
Avrupa'daki gelişmelerin yansımaları bağlamında Osmanlı Devleti'nin yirminci yüzyılın başlarındaki siyasi ve sosyal	4	1	3	25
Mustafa Kemal'in çocukluk ve öğrenim hayatından hareketle onun kişilik özelliklerinin oluşumu hakkında çıkarımlar	2	1	1	50
Gençlik döneminde Mustafa Kemal'in fikir hayatını etkileyen önemli kişileri ve olayları kavrar.	1	1	0	100
Mustafa Kemal'in askerlik hayatı ile ilgili olayları ve olguları onun kişilik özellikleri ile ilişkilendirir.	3	2	1	67

#### Sözel (DİN)

Din K.ve A.B.	S	D	Y	B%
Kader İnancı	4	1	3	25
Kaza ve kader ile ilgili kavramları analiz eder.	4	0	4	0
İnsanın ilmi, iradesi, sorumluluğu ile kader arasında ilişki kurar.	2	1	1	50

#### Sözel (İNG)

İngilizce	S	D	Y	B%
Students will be able to understand short and simple invitation letters, cards and e-mails.	2	0	2	0
Students will be able to interact with reasonable ease in structured situations and short conversations involving ac	3	1	2	33
Students will be able to understand short and simple texts about friendship.	4	1	3	25
Students will be able to write a short and simple letter apologizing and giving reasons for not attending a party in r	1	0	1	0

#### Sayısal (MAT)

Matematik	S	D	Y	B%
Verilen pozitif tam sayıların pozitif tam sayı çarpanlarını bulur, pozitif tam sayıların pozitif tam sayı çarpanlarını üslü	2	0	2	0
İki doğal sayının en büyük ortak bölenini (EBOB) ve en küçük ortak katını (EKOK) hesaplar, ilgili problemleri çözer.	2	1	1	50
Tam sayıların, tam sayı kuvvetlerini hesaplar.	2	1	1	50
Verilen iki doğal sayının aralarında asal olup olmadığını belirler.	2	0	2	0
Üslü ifadelerle ilgili temel kuralları anlar, birbirine denk ifadeler oluşturur.	2	0	2	0
Sayıların ondalık gösterimlerini 10'un tam sayı kuvvetlerini kullanarak çözümler.	2	0	2	0
Verilen bir sayıyı 10'un farklı tam sayı kuvvetlerini kullanarak ifade eder.	2	0	2	0
Çok büyük ve çok küçük sayıları bilimsel gösterimle ifade eder ve karşılaştırır.	2	0	2	0
Tam kare pozitif tam sayılarla bu sayıların karekökleri arasındaki ilişkiyi belirler.	2	0	2	0
Tam kare olmayan kareköklü bir sayının hangi iki doğal sayı arasında olduğunu belirler.	2	1	1	50

#### Sayısal (FEN)

Fen	S	D	Y	B%
Mevsimlerin oluşumuna yönelik tahminlerde bulunur.	11	3	8	27
DNA'nın kendini nasıl eşlediğini ifade eder.	2	0	2	0
İklim ve hava olayları arasındaki farkı açıklar.	3	1	2	33
DNA'nın yapısını model üzerinde gösterir.	3	2	1	67
Nükleotid, gen, DNA ve kromozom kavramlarını açıklayarak bu kavramlar arasında ilişki kurar.	1	0	1	0

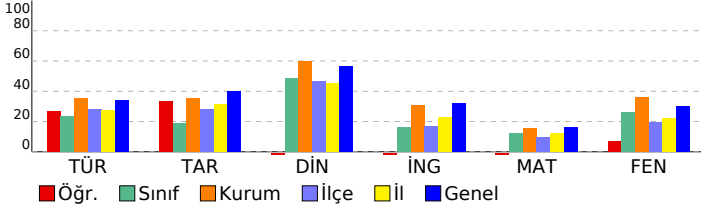



<b>SINAV SONUÇ BELGESİ</b>	<b>8.SINIF MOZAIK TÜRKİYE GENELİ DENEME SINAVI 1</b>
ADANA / YÜREĞİR / KAZIM KARABEKİR ORTAOKULU	<b>DERSLERE GÖRE BAŞARI ANALİZİ</b>

Öğrenci	Numara	Sınıf
SUDE NAZ AYDIN	671	8D

Puan Türü	Puan	Genel Ort.	Dereceler				
			Snf	Kurum	İlçe	İl	Genel
LGS	▲ 289,413	285,460	9	39	141	761	19650
Puanı Hesaplanan:			84	592	2773	45702	
Katılımlar:			24	84	592	2776	45710

Ders	Soru	Doğru	Yanlış	Net	Başarı %	Sınıf Ort.	Kurum Ort.	Genel Ort.
Türkçe	20	9	6	7,00	35	▲ 4,72	▼ 7,11	▲ 6,82
Tarih	10	3	6	1,00	10	▼ 1,87	▼ 3,53	▼ 3,99
Din K.ve A.B.	10	8	1	7,67	77	▲ 4,83	▲ 6,01	▲ 5,65
İngilizce	10	4	4	2,67	27	▲ 1,64	▼ 3,05	▼ 3,18
Matematik	20	2	7	-0,33	-2	▼ 2,49	▼ 3,06	▼ 3,28
Fen	20	13	6	11,00	55	▲ 5,24	▲ 7,24	▲ 6,06
<b>Toplam:</b>	<b>90</b>	<b>39</b>	<b>30</b>	<b>29,00</b>	<b>32</b>	<b>▲ 20,79</b>	<b>▼ 30,00</b>	<b>▲ 28,97</b>

Soru No	12345678901234567890
Sözel (TÜR)	DbC ACCbB c b BCbC c
Cevap Anh.	B DDCDACCABBABDCBCBBAD
Sözel (TAR)	bDAAdbbc d
Cevap Anh.	B DDAACDDBBC
Sözel (DİN)	BCAd ADABA
Cevap Anh.	B BCACDADABA
Sözel (İNG)	cb cBaCa
Cevap Anh.	B DBCDABACCA
Sayısal (MAT)	b d Dd a d ac
Cevap Anh.	B CABDCCDC4BDCABBBCBADA
Sayısal (FEN)	BDaCDAdDacCbC BBDAaC
Cevap Anh.	B BDCCDAADDCCACBBBDAaA

Sözel (TÜR)	S	D	Y	B%
<b>Türkçe</b>				
Bağlamdan yararlanarak bilmediği kelime ve kelime gruplarının anlamını tahmin eder.	1	0	1	0
Metnin ilgili soruları cevaplar.	4	3	1	75
Okudukları ile ilgili çıkarımlarda bulunur.	1	0	0	0
Deyim, atasözü ve özyeşerlerin metne katkısını belirler.	1	0	1	0
Metindeki yardımcı fikirleri belirler.	1	0	0	0
Filimsilerin cümledeki işlevlerini kavrar.	3	0	0	0
Metnin ana fikrini/ana duygusunu belirler.	1	1	0	100
Görsellerle ilgili soruları cevaplar.	1	1	0	100
Grafik, tablo ve çizelgeyle sunulan bilgileri yorumlar.	2	1	1	50
Noktalamaya işaretlerine dikkat ederek sesli ve sessiz okur.	1	0	1	0
Metin türlerini ayırt eder.	1	0	1	0
Bir işi işlem basamaklarına göre yazar.	1	1	0	100
Yazdıklarını düzenler.	1	1	0	100
Medya metinlerini analiz eder.	1	1	0	100

Sözel (TAR)	S	D	Y	B%
<b>Tarih</b>				
Avrupa'daki gelişmelerin yansımaları bağlamında Osmanlı Devleti'nin yirminci yüzyılın başlarındaki siyasi ve sosyal	4	2	1	50
Mustafa Kemal'in çocukluk ve öğrenim hayatından hareketle onun kişilik özelliklerinin oluşumu hakkında çıkarımlar	2	1	1	50
Gençlik döneminde Mustafa Kemal'in fikir hayatını etkileyen önemli kişileri ve olayları kavrar.	1	0	1	0
Mustafa Kemal'in askerlik hayatı ile ilgili olayları ve olguları onun kişilik özellikleri ile ilişkilendirir.	3	0	3	0

Sözel (DİN)	S	D	Y	B%
<b>Din K.ve A.B.</b>				
Kader İnancı	4	2	1	50
Kaza ve kader ile ilgili kavramları analiz eder.	4	4	0	100
İnsanın ilmi, iradesi, sorumluluğu ile kader arasında ilişki kurar.	2	2	0	100

Sözel (İNG)	S	D	Y	B%
<b>İngilizce</b>				
Students will be able to understand short and simple invitation letters, cards and e-mails.	2	0	2	0
Students will be able to interact with reasonable ease in structured situations and short conversations involving ac	3	2	0	67
Students will be able to understand short and simple texts about friendship.	4	1	2	25
Students will be able to write a short and simple letter apologizing and giving reasons for not attending a party in r	1	1	0	100

Sayısal (MAT)	S	D	Y	B%
<b>Matematik</b>				
Verilen pozitif tam sayıların pozitif tam sayı çarpanlarını bulur, pozitif tam sayıların pozitif tam sayı çarpanlarını üslü	2	1	1	50
İki doğal sayının en büyük ortak bölenini (EBOB) ve en küçük ortak katını (EKOK) hesaplar, ilgili problemleri çözer.	2	0	0	0
Tam sayıların, tam sayı kuvvetlerini hesaplar.	2	0	2	0
Verilen iki doğal sayının aralarında asal olup olmadığını belirler.	2	0	0	0
Üslü ifadelerle ilgili temel kuralları anlar, birbirine denk ifadeler oluşturur.	2	0	0	0
Sayıların ondalık gösterimlerini 10'un tam sayı kuvvetlerini kullanarak çözümler.	2	0	0	0
Verilen bir sayıyı 10'un farklı tam sayı kuvvetlerini kullanarak ifade eder.	2	0	2	0
Çok büyük ve çok küçük sayıları bilimsel gösterimle ifade eder ve karşılaştırır.	2	0	1	0
Tam kare pozitif tam sayılarla bu sayıların karekökleri arasındaki ilişkiyi belirler.	2	0	1	0
Tam kare olmayan kareköklü bir sayının hangi iki doğal sayı arasında olduğunu belirler.	2	0	0	0

Sayısal (FEN)	S	D	Y	B%
<b>Fen</b>				
Mevsimlerin oluşumuna yönelik tahminlerde bulunur.	11	7	3	64
DNA'nın kendini nasıl eşlediğini ifade eder.	2	0	2	0
İklim ve hava olayları arasındaki farkı açıklar.	3	2	1	67
DNA'nın yapısını model üzerinde gösterir.	3	3	0	100
Nükleotid, gen, DNA ve kromozom kavramlarını açıklayarak bu kavramlar arasında ilişki kurar.	1	1	0	100

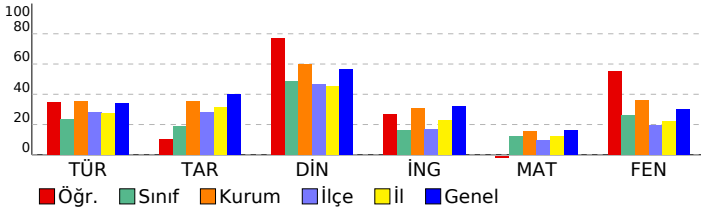

# SINAV SONUÇ BELGESİ

## 8.SINIF MOZAIK TÜRKİYE GENELİ DENEME SINAVI 1

ADANA / YÜREĞİR / KAZIM KARABEKİR ORTAOKULU

Öğrenci Numara Sınıf  
UBEYD YİĞİT EROĞLU 699 8D

Puan Türü	Puan	Genel Ort.	Dereceler				
			Snf	Kurum	İlçe	İl	Genel
LGS	▼ 239,260	285,460	13	62	336	1821	32100
Puanı Hesaplanan:			84	592	2773	45702	
Katılımlar:			24	84	592	2776	45710

Ders	Soru	Doğru	Yanlış	Net	Başarı %	Sınıf Ort.	Kurum Ort.	Genel Ort.
Türkçe	20	8	12	4,00	20	▼ 4,72	▼ 7,11	▼ 6,82
Tarih	10	3	7	0,67	7	▼ 1,87	▼ 3,53	▼ 3,99
Din K.ve A.B.	10	8	2	7,33	73	▲ 4,83	▲ 6,01	▲ 5,65
İngilizce	10	0	6	-2,00	-20	▼ 1,64	▼ 3,05	▼ 3,18
Matematik	20	2	7	-0,33	-2	▼ 2,49	▼ 3,06	▼ 3,28
Fen	20	8	12	4,00	20	▼ 5,24	▼ 7,24	▼ 6,06
Toplam:	90	29	46	13,67	15	▼ 20,79	▼ 30,00	▼ 28,97

Soru No	12345678901234567890
Sözel (TÜR)	baacBcdBdcBADDaaDbCa
Cevap Anh.	ABBABDCBCBBADDDCDACC
Sözel (TAR)	AAdcDdabbc
Cevap Anh.	AACDDBBCDD
Sözel (DİN)	dCDADAdABC
Cevap Anh.	ACDADABABC
Sözel (İNG)	da ad ad
Cevap Anh.	CDABACCADB
Sayısal (MAT)	abCd b d d d A
Cevap Anh.	DC4BDCABBCBADACABDCC
Sayısal (FEN)	AccadbCdaaDbAABcaCbA
Cevap Anh.	ADDDCACBBDAABDCCDA

### DERSLERE GÖRE BAŞARI ANALİZİ

#### Sözel (TÜR)

Türkçe	S	D	Y	B%
Bağlamdan yararlanarak bilmediği kelime ve kelime gruplarının anlamını tahmin eder.	1	0	1	0
Metinle ilgili soruları cevaplar.	4	2	2	50
Okudukları ile ilgili çıkarımlarda bulunur.	1	0	1	0
Deyim, atasözü ve özdeyişlerin metne katkısını belirler.	1	0	1	0
Metindeki yardımcı fikirleri belirler.	1	1	0	100
Filimsilerin cümledeki işlevlerini kavrar.	3	2	1	67
Metnin ana fikrini/ana duygusunu belirler.	1	1	0	100
Görsellerle ilgili soruları cevaplar.	1	0	1	0
Grafik, tablo ve çizelgeyle sunulan bilgileri yorumlar.	2	1	1	50
Noktalamaya işaretlerine dikkat ederek sesli ve sessiz okur.	1	1	0	100
Metin türlerini ayırt eder.	1	0	1	0
Bir işi işlem basamaklarına göre yazar.	1	0	1	0
Yazdıklarını düzenler.	1	0	1	0
Medya metinlerini analiz eder.	1	0	1	0

#### Sözel (TAR)

Tarih	S	D	Y	B%
Avrupa'daki gelişmelerin yansımaları bağlamında Osmanlı Devleti'nin yirminci yüzyılın başlarındaki siyasi ve sosyal	4	1	3	25
Mustafa Kemal'in çocukluk ve öğrenim hayatından hareketle onun kişilik özelliklerinin oluşumu hakkında çıkarımlar	2	2	0	100
Gençlik döneminde Mustafa Kemal'in fikir hayatını etkileyen önemli kişileri ve olayları kavrar.	1	0	1	0
Mustafa Kemal'in askerlik hayatı ile ilgili olayları ve olguları onun kişilik özellikleri ile ilişkilendirir.	3	0	3	0

#### Sözel (DİN)

Din K.ve A.B.	S	D	Y	B%
Kader İnancı	4	3	1	75
Kaza ve kader ile ilgili kavramları analiz eder.	4	3	1	75
İnsanın ilmi, iradesi, sorumluluğu ile kader arasında ilişki kurar.	2	2	0	100

#### Sözel (İNG)

İngilizce	S	D	Y	B%
Students will be able to understand short and simple invitation letters, cards and e-mails.	2	0	2	0
Students will be able to interact with reasonable ease in structured situations and short conversations involving ac	3	0	1	0
Students will be able to understand short and simple texts about friendship.	4	0	2	0
Students will be able to write a short and simple letter apologizing and giving reasons for not attending a party in r	1	0	1	0

#### Sayısal (MAT)

Matematik	S	D	Y	B%
Verilen pozitif tam sayıların pozitif tam sayı çarpanlarını bulur, pozitif tam sayıların pozitif tam sayı çarpanlarını üslü	2	0	2	0
İki doğal sayının en büyük ortak bölenini (EBOB) ve en küçük ortak katını (EKOK) hesaplar, ilgili problemleri çözer.	2	1	0	50
Tam sayıların, tam sayı kuvvetlerini hesaplar.	2	0	1	0
Verilen iki doğal sayının aralarında asal olup olmadığını belirler.	2	0	2	0
Üslü ifadelerle ilgili temel kuralları anlar, birbirine denk ifadeler oluşturur.	2	0	0	0
Sayıların ondalık gösterimlerini 10'un tam sayı kuvvetlerini kullanarak çözümler.	2	0	2	0
Verilen bir sayıyı 10'un farklı tam sayı kuvvetlerini kullanarak ifade eder.	2	1	0	50
Çok büyük ve çok küçük sayıları bilimsel gösterimle ifade eder ve karşılaştırır.	2	0	0	0
Tam kare pozitif tam sayılarla bu sayıların karekökleri arasındaki ilişkiyi belirler.	2	0	0	0
Tam kare olmayan kareköklü bir sayının hangi iki doğal sayı arasında olduğunu belirler.	2	0	0	0

#### Sayısal (FEN)

Fen	S	D	Y	B%
Mevsimlerin oluşumuna yönelik tahminlerde bulunur.	11	4	7	36
DNA'nın kendini nasıl eşlediğini ifade eder.	2	0	2	0
İklim ve hava olayları arasındaki farkı açıklar.	3	1	2	33
DNA'nın yapısını model üzerinde gösterir.	3	2	1	67
Nükleotid, gen, DNA ve kromozom kavramlarını açıklayarak bu kavramlar arasında ilişki kurar.	1	1	0	100

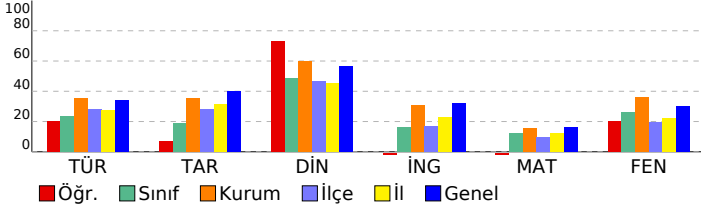

# SINAV SONUÇ BELGESİ

## 8.SINIF MOZAIK TÜRKİYE GENELİ DENEME SINAVI 1

ADANA / YÜREĞİR / KAZIM KARABEKİR ORTAOKULU

Öğrenci Numara Sınıf  
YASİN MERT ÜNAL 619 8D

Puan Türü	Puan	Genel Ort.	Dereceler				
			Snf	Kurum	İlçe	İl	Genel
LGS	▼ 188,640	285,460	24	84	570	2718	44306
Puanı Hesaplanan:			84	592	2773	45702	
Katılımlar:			24	84	592	2776	45710

Ders	Soru	Doğru	Yanlış	Net	Başarı %	Sınıf Ort.	Kurum Ort.	Genel Ort.
Türkçe	20	5	13	0,67	3	▼ 4,72	▼ 7,11	▼ 6,82
Tarih	10	0	8	-2,67	-27	▼ 1,87	▼ 3,53	▼ 3,99
Din K.ve A.B.	10	4	6	2,00	20	▼ 4,83	▼ 6,01	▼ 5,65
İngilizce	10	1	6	-1,00	-10	▼ 1,64	▼ 3,05	▼ 3,18
Matematik	20	4	12	0,00	0	▼ 2,49	▼ 3,06	▼ 3,28
Fen	20	3	14	-1,67	-8	▼ 5,24	▼ 7,24	▼ 6,06
Toplam:	90	17	59	-2,67	-3	▼ 20,79	▼ 30,00	▼ 28,97

Soru No	12345678901234567890
Sözel (TÜR)	caCdCcbBa aDacdc da
Cevap Anh.	B DDCDACCABBABDCBCCBAD
Sözel (TAR)	b bcaccda
Cevap Anh.	B DDAACDDBBC
Sözel (DİN)	dCAbbAcAcc
Cevap Anh.	B BCACDADABA
Sözel (İNG)	Bab cdba
Cevap Anh.	B DBCDABACCA
Sayısal (MAT)	dcBadba DB bd cbad A
Cevap Anh.	B CABDCCDC4BDCABBBCBADA
Sayısal (FEN)	DdCaddacDa bdadac b
Cevap Anh.	B DCCDAADDDCABBBDAAA

### DERSLERE GÖRE BAŞARI ANALİZİ

#### Sözel (TÜR)

Türkçe	S	D	Y	B%
Bağlamdan yararlanarak bilmediği kelime ve kelime gruplarının anlamını tahmin eder.	1	0	1	0
Metnin ilgili soruları cevaplar.	4	3	1	75
Okudukları ile ilgili çıkarımlarda bulunur.	1	0	1	0
Deyim, atasözü ve özdeyişlerin metne katkısını belirler.	1	0	0	0
Metindeki yardımcı fikirleri belirler.	1	0	1	0
Filimsilerin cümledeki işlevlerini kavrar.	3	1	2	33
Metnin ana fikrini/ana duygusunu belirler.	1	0	1	0
Görsellerle ilgili soruları cevaplar.	1	0	1	0
Grafik, tablo ve çizelgeyle sunulan bilgileri yorumlar.	2	0	1	0
Noktalamaya işaretlerine dikkat ederek sesli ve sessiz okur.	1	0	1	0
Metin türlerini ayırt eder.	1	0	1	0
Bir işi işlem basamaklarına göre yazar.	1	1	0	100
Yazdıklarını düzenler.	1	0	1	0
Medya metinlerini analiz eder.	1	0	1	0

#### Sözel (TAR)

Tarih	S	D	Y	B%
Avrupa'daki gelişmelerin yansımaları bağlamında Osmanlı Devleti'nin yirminci yüzyılın başlarındaki siyasi ve sosyal	4	0	3	0
Mustafa Kemal'in çocukluk ve öğrenim hayatından hareketle onun kişilik özelliklerinin oluşumu hakkında çıkarımlar	2	0	2	0
Gençlik döneminde Mustafa Kemal'in fikir hayatını etkileyen önemli kişileri ve olayları kavrar.	1	0	1	0
Mustafa Kemal'in askerlik hayatı ile ilgili olayları ve olguları onun kişilik özellikleri ile ilişkilendirir.	3	0	2	0

#### Sözel (DİN)

Din K.ve A.B.	S	D	Y	B%
Kader İnancı	4	1	3	25
Kaza ve kader ile ilgili kavramları analiz eder.	4	2	2	50
İnsanın ilmi, iradesi, sorumluluğu ile kader arasında ilişki kurar.	2	1	1	50

#### Sözel (İNG)

İngilizce	S	D	Y	B%
Students will be able to understand short and simple invitation letters, cards and e-mails.	2	1	1	50
Students will be able to interact with reasonable ease in structured situations and short conversations involving ac	3	0	2	0
Students will be able to understand short and simple texts about friendship.	4	0	2	0
Students will be able to write a short and simple letter apologizing and giving reasons for not attending a party in r	1	0	1	0

#### Sayısal (MAT)

Matematik	S	D	Y	B%
Verilen pozitif tam sayıların pozitif tam sayı çarpanlarını bulur, pozitif tam sayıların pozitif tam sayı çarpanlarını üslü	2	0	1	0
İki doğal sayının en büyük ortak bölenini (EBOB) ve en küçük ortak katını (EKOK) hesaplar, ilgili problemleri çözer.	2	1	0	50
Tam sayıların, tam sayı kuvvetlerini hesaplar.	2	1	1	50
Verilen iki doğal sayının aralarında asal olup olmadığını belirler.	2	0	1	0
Üslü ifadelerle ilgili temel kuralları anlar, birbirine denk ifadeler oluşturur.	2	0	2	0
Sayıların ondalık gösterimlerini 10'un tam sayı kuvvetlerini kullanarak çözümler.	2	0	2	0
Verilen bir sayıyı 10'un farklı tam sayı kuvvetlerini kullanarak ifade eder.	2	1	0	50
Çok büyük ve çok küçük sayıları bilimsel gösterimle ifade eder ve karşılaştırır.	2	0	2	0
Tam kare pozitif tam sayılarla bu sayıların karekökleri arasındaki ilişkiyi belirler.	2	1	1	50
Tam kare olmayan kareköklü bir sayının hangi iki doğal sayı arasında olduğunu belirler.	2	0	2	0

#### Sayısal (FEN)

Fen	S	D	Y	B%
Mevsimlerin oluşumuna yönelik tahminlerde bulunur.	11	1	8	9
DNA'nın kendini nasıl eşlediğini ifade eder.	2	0	2	0
İklim ve hava olayları arasındaki farkı açıklar.	3	0	3	0
DNA'nın yapısını model üzerinde gösterir.	3	1	1	33
Nükleotid, gen, DNA ve kromozom kavramlarını açıklayarak bu kavramlar arasında ilişki kurar.	1	1	0	100

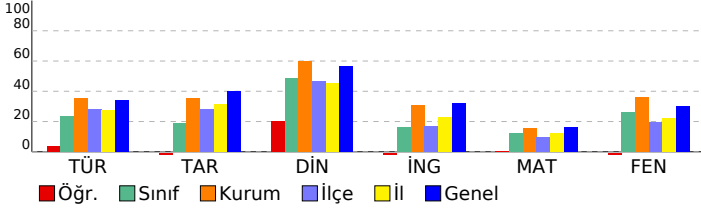

# SINAV SONUÇ BELGESİ

## 8.SINIF MOZAIK TÜRKİYE GENELİ DENEME SINAVI 1

ADANA / YÜREĞİR / KAZIM KARABEKİR ORTAOKULU

Öğrenci Numara Sınıf  
YUSUF ALAKÖSE 629 8D

Puan Türü	Puan	Genel Ort.	Dereceler				
			Snf	Kurum	İlçe	İl	Genel
LGS	▲ 367,840	285,460	1	10	28	123	6314
Puanı Hesaplanan:			84	592	2773	45702	
Katılımlar:			24	84	592	2776	45710

Ders	Soru	Doğru	Yanlış	Net	Başarı %	Sınıf Ort.	Kurum Ort.	Genel Ort.
Türkçe	20	14	4	12,67	63	▲ 4,72	▲ 7,11	▲ 6,82
Tarih	10	7	3	6,00	60	▲ 1,87	▲ 3,53	▲ 3,99
Din K.ve A.B.	10	9	1	8,67	87	▲ 4,83	▲ 6,01	▲ 5,65
İngilizce	10	6	4	4,67	47	▲ 1,64	▲ 3,05	▲ 3,18
Matematik	20	6	3	5,00	25	▲ 2,49	▲ 3,06	▲ 3,28
Fen	20	16	2	15,33	77	▲ 5,24	▲ 7,24	▲ 6,06
Toplam:	90	58	17	52,33	58	▲ 20,79	▲ 30,00	▲ 28,97

Soru No	12345678901234567890
Sözel (TÜR)	DDbD CCbBBbBDCBCaBa
Cevap Anh.	B DDCDACCABBABDCBCBBAD
Sözel (TAR)	DDdACDDbCd
Cevap Anh.	B DDAACDDBBC
Sözel (DİN)	BCACaADABA
Cevap Anh.	B BCACADABA
Sözel (İNG)	DdDdBcCCA
Cevap Anh.	B DBCDABACCA
Sayısal (MAT)	C D C Ba bDc
Cevap Anh.	B CABDCCDC4BDCABBBCBADA
Sayısal (FEN)	B CCDAADDDC CBBBDbAc
Cevap Anh.	B DCCDAADDDCACCBBDDAAA

### DERSLERE GÖRE BAŞARI ANALİZİ

#### Sözel (TÜR)

Türkçe	S	D	Y	B%
Bağlamdan yararlanarak bilmediği kelime ve kelime gruplarının anlamını tahmin eder.	1	0	1	0
Metnin ilgili soruları cevaplar.	4	4	0	100
Okudukları ile ilgili çıkarımlarda bulunur.	1	1	0	100
Deyim, atasözü ve özdeyişlerin metne katkısını belirler.	1	0	1	0
Metindeki yardımcı fikirleri belirler.	1	1	0	100
Filimsilerin cümledeki işlevlerini kavrar.	3	3	0	100
Metnin ana fikrini/ana duygusunu belirler.	1	1	0	100
Görsellerle ilgili soruları cevaplar.	1	1	0	100
Grafik, tablo ve çizelgeyle sunulan bilgileri yorumlar.	2	1	1	50
Noktalamaya işaretlerine dikkat ederek sesli ve sessiz okur.	1	0	0	0
Metin türlerini ayırt eder.	1	1	0	100
Bir işi işlem basamaklarına göre yazar.	1	0	1	0
Yazdıklarını düzenler.	1	0	0	0
Medya metinlerini analiz eder.	1	1	0	100

#### Sözel (TAR)

Tarih	S	D	Y	B%
Avrupa'daki gelişmelerin yansımaları bağlamında Osmanlı Devleti'nin yirminci yüzyılın başlarındaki siyasi ve sosyal	4	2	2	50
Mustafa Kemal'in çocukluk ve öğrenim hayatından hareketle onun kişilik özelliklerinin oluşumu hakkında çıkarımlar	2	2	0	100
Gençlik döneminde Mustafa Kemal'in fikir hayatını etkileyen önemli kişileri ve olayları kavrar.	1	1	0	100
Mustafa Kemal'in askerlik hayatı ile ilgili olayları ve olguları onun kişilik özellikleri ile ilişkilendirir.	3	2	1	67

#### Sözel (DİN)

Din K.ve A.B.	S	D	Y	B%
Kader İnancı	4	3	1	75
Kaza ve kader ile ilgili kavramları analiz eder.	4	4	0	100
İnsanın ilmi, iradesi, sorumluluğu ile kader arasında ilişki kurar.	2	2	0	100

#### Sözel (İNG)

İngilizce	S	D	Y	B%
Students will be able to understand short and simple invitation letters, cards and e-mails.	2	0	2	0
Students will be able to interact with reasonable ease in structured situations and short conversations involving ac	3	3	0	100
Students will be able to understand short and simple texts about friendship.	4	3	1	75
Students will be able to write a short and simple letter apologizing and giving reasons for not attending a party in r	1	0	1	0

#### Sayısal (MAT)

Matematik	S	D	Y	B%
Verilen pozitif tam sayıların pozitif tam sayı çarpanlarını bulur, pozitif tam sayıların pozitif tam sayı çarpanlarını üslü	2	1	0	50
İki doğal sayının en büyük ortak bölenini (EBOB) ve en küçük ortak katını (EKOK) hesaplar, ilgili problemleri çözer.	2	0	0	0
Tam sayıların, tam sayı kuvvetlerini hesaplar.	2	0	0	0
Verilen iki doğal sayının aralarında asal olup olmadığını belirler.	2	2	0	100
Üslü ifadelerle ilgili temel kuralları anlar, birbirine denk ifadeler oluşturur.	2	0	1	0
Sayıların ondalık gösterimlerini 10'un tam sayı kuvvetlerini kullanarak çözümler.	2	0	1	0
Verilen bir sayıyı 10'un farklı tam sayı kuvvetlerini kullanarak ifade eder.	2	1	1	50
Çok büyük ve çok küçük sayıları bilimsel gösterimle ifade eder ve karşılaştırır.	2	0	0	0
Tam kare pozitif tam sayılarla bu sayıların karekökleri arasındaki ilişkiyi belirler.	2	0	0	0
Tam kare olmayan kareköklü bir sayının hangi iki doğal sayı arasında olduğunu belirler.	2	1	0	50

#### Sayısal (FEN)

Fen	S	D	Y	B%
Mevsimlerin oluşumuna yönelik tahminlerde bulunur.	11	9	1	82
DNA'nın kendini nasıl eşlediğini ifade eder.	2	2	0	100
İklim ve hava olayları arasındaki farkı açıklar.	3	2	1	67
DNA'nın yapısını model üzerinde gösterir.	3	2	0	67
Nükleotid, gen, DNA ve kromozom kavramlarını açıklayarak bu kavramlar arasında ilişki kurar.	1	1	0	100

