

OKUL NET LİSTESİ (LGS sıralı)

OKUL NET LİSTESİ (LGS sıralı)														KATILIMLAR																		
İL		İLÇE		OKUL				SINAV ADI				OKUL	İLÇE	İL	GENEL																	
ADANA		YÜREĞİR		KAZIM KARABEKİR ORTAOKULU				8.SINIF IZ GELISIM IZLEME SERISI 1				25	413	1793	31081																	
Sıra	Ö.No	İsim	Sınıf	Sözel (TÜR)			Sözel (TAR)			Sözel (DİN)			Sözel (İNG)			Sayısal (MAT)			Sayısal (FEN)			Toplam			LGS	Dereceler						
				Türkçe			Tarih			Din K.ve A.B.			İngilizce			Matematik			Fen			Derece			Puanı	Snf	Okul	İlçe	İl	Genel		
				D	Y	N	D	Y	N	D	Y	N	D	Y	N	D	Y	N	D	Y	N	D	Y	N	D	Y	N	Puanı	Snf	Okul	İlçe	İl
Genel Ortalama				13	5	11,05	5	4	4,00	6	3	5,42	5	3	4,19	8	7	5,45	11	7	8,23	48	29	38,34	321,380							
Okul Ortalaması				13	5	11,64	5	4	4,13	6	3	5,53	6	3	5,20	8	5	6,63	13	5	11,08	52	25	44,21	343,400							
1	182	MURAT BAŞBÜYÜK	8A	18	2	17,33	9	1	8,67	9	1	8,67	9	1	8,67	15	4	13,67	19	0	19,00	79	9	76,01	449,047	1	1	2	151	2359	% 7,59	
2	135	FATMA KAZ	8A	17	3	16,00	8	2	7,33	10	0	10,00	10	0	10,00	17	2	16,33	17	2	16,33	79	9	75,99	447,710	2	2	3	157	2462	% 7,92	
3	160	MELİKE TEPSİ	8C	17	3	16,00	8	2	7,33	10	0	10,00	7	3	6,00	10	3	9,00	19	1	18,67	71	12	67,00	416,692	1	3	6	279	4816	% 15	
4	181	HATİCE MELEK TUTAR	8D	16	3	15,00	4	4	2,67	10	0	10,00	8	1	7,67	15	4	13,67	16	2	15,33	69	14	64,34	415,717	1	4	7	282	4899	% 16	
5	149	AYŞE MANSUR	8A	15	5	13,33	4	5	2,33	7	3	6,00	8	2	7,33	14	6	12,00	19	1	18,67	67	22	59,66	405,758	3	5	9	326	5704	% 18	
6	221	EBRAR TAYYARE	8A	18	1	17,67	8	2	7,33	9	1	8,67	8	2	7,33	12	8	9,33	15	5	13,33	70	19	63,66	403,952	4	6	11	340	5872	% 19	
7	66	ÇINAR ÇELİK	8A	15	5	13,33	8	2	7,33	10	0	10,00	9	1	8,67	12	5	10,33	16	3	15,00	70	16	64,66	401,734	5	7	13	350	6073	% 20	
8	208	SELVİNAZ CAN	8B	16	4	14,67	7	3	6,00	9	1	8,67	9	1	8,67	9	7	6,67	19	1	18,67	69	17	63,35	399,758	1	8	14	355	6239	% 20	
9	179	MELİS ÇÖREKLİ	8D	16	4	14,67	6	4	4,67	10	0	10,00	8	2	7,33	10	3	9,00	16	4	14,67	66	17	60,34	393,085	2	9	16	381	6793	% 22	
10	56	YANKI MUSTAFA YAVL	8C	16	2	15,33	5	5	3,33	8	2	7,33	7	2	6,33	10	3	9,00	13	6	11,00	59	20	52,32	372,875	2	10	21	478	8740	% 28	
11	176	ELA KOÇ	8C	16	4	14,67	5	2	4,33	8	1	7,67	7	2	6,33	7	2	6,33	13	6	11,00	56	17	50,33	360,119	3	11	26	536	10137	% 33	
12	191	SARA MANSUR	8A	12	5	10,33	5	3	4,00	6	3	5,00	8	1	7,67	9	6	7,00	16	3	15,00	56	21	49,00	357,584	6	12	28	552	10436	% 34	
13	128	ÖMER BARAN YALÇIN	8A	14	6	12,00	6	4	4,67	9	1	8,67	9	1	8,67	3	4	1,67	17	2	16,33	58	18	52,01	354,260	7	13	34	571	10817	% 35	
14	53	UTKU EREN EYNUR	8B	14	4	12,67	6	4	4,67	7	2	6,33	6	4	4,67	8	9	5,00	14	6	12,00	55	29	45,34	345,218	2	14	40	628	11924	% 38	
15	11	ALİ HÜKÜMDAR	8C	10	5	8,33	4	5	2,33	8	2	7,33	3	5	1,33	11	4	9,67	13	5	11,33	49	26	40,32	339,124	4	15	45	661	12655	% 41	
16	80	RÜSTEM OKÇUOĞLU	8A	11	6	9,00	6	4	4,67	5	5	3,33	5	4	3,67	13	5	11,33	9	8	6,33	49	32	38,33	330,467	8	16	55	709	13733	% 44	
17	87	UMUT ÇEVİK	8D	12	3	11,00	4	2	3,33	6	0	6,00	3	2	2,33	8	0	8,00	6	4	4,67	39	11	35,33	317,259	3	17	71	782	15442	% 50	
18	54	MUSTAFA BUDULGAN	8A	13	5	11,33	4	2	3,33	4	1	3,67	5	3	4,00	2	3	1,00	13	4	11,67	41	18	35,00	311,740	9	18	81	820	16187	% 52	
19	148	İLAYDA ATASEVER	8B	13	7	10,67	5	5	3,33	2	8	-0,67	7	3	6,00				9	11	5,33	36	34	24,66	274,915	3	19	181	1105	21214	% 68	
20	169	EMİNE NUR NARİN	8C	13	4	11,67	4	5	2,33	3	5	1,33	2	6	0,00	5	11	1,33	6	8	3,33	33	39	19,99	270,142	5	20	198	1141	21893	% 70	
21	190	YAĞIZ KAĞAN YETİM	8D	10	4	8,67	2	4	0,67	2	4	0,67	3	4	1,67	3	6	1,00	8	5	6,33	28	27	19,01	266,402	4	21	210	1166	22365	% 72	
22	150	ECRİN ALTUN	8C	11	7	8,67	4	6	2,00	1	9	-2,00	1	8	-1,67	3	6	1,00	8	11	4,33	28	47	12,33	250,977	6	22	260	1293	24325	% 78	
23	97	ÖYKÜ DUMAN	8A	10	10	6,67	4	6	2,00	6	4	4,67	4	6	2,00	4	6	2,00	5	13	0,67	33	45	18,01	250,865	10	23	261	1294	24339	% 78	
24	13	DURU KAYIŞLIOĞLU	8B	4	16	-1,33	5	5	3,33	2	8	-0,67	7	3	6,00	7	13	2,67	9	11	5,33	34	56	15,33	237,978	4	24	292	1385	25906	% 83	
25	210	MEHMET SÖNMEZ TEI	8A	7	11	3,33	3	5	1,33	0	7	-2,33	1	5	-0,67	0	4	-1,33	6	10	2,67	17	42	3,00	211,550	11	25	352	1552	28587	% 92	

NET ORTALAMALARINA GÖRE KIYASLAMA

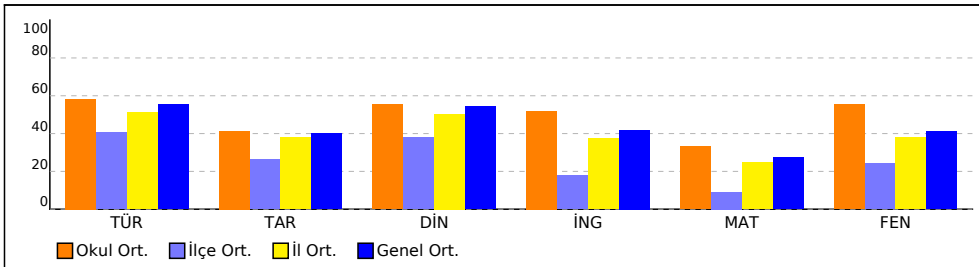

PUAN ORT. GÖRE KIYAS

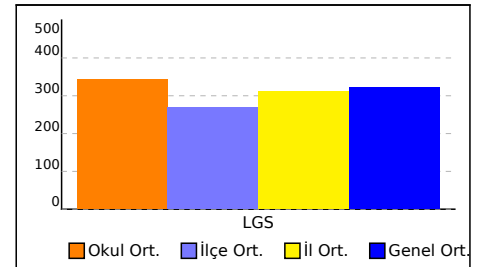

OKUL NET LİSTESİ (LGS sıralı)

										KATILIMLAR			
										OKUL	İLÇE	İL	GENEL
İL	İLÇE	OKUL			SINAV ADI			OKUL	İLÇE	İL	GENEL		
ADANA	YÜREĞİR	KAZIM KARABEKİR ORTAOKULU			8.SINIF IZ GELISIM IZLEME SERISI 1			25	413	1793	31081		
Sıra	Ö.No	İsim	Sınıf	Sözel (TÜR)	Sözel (TAR)	Sözel (DİN)	Sözel (İNG)	Sayısal (MAT)	Sayısal (FEN)				
				Türkçe	Tarih	Din K.ve A.B.	İngilizce	Matematik	Fen	Toplam	LGS	Dereceler	
				D Y N	D Y N	D Y N	D Y N	D Y N	D Y N	D Y N	D Y N	Puanı	Snf
Genel Ortalama				13 5 11,05	5 4 4,00	6 3 5,42	5 3 4,19	8 7 5,45	11 7 8,23	48 29 38,34	321,380		
Okul Ortalaması				13 5 11,64	5 4 4,13	6 3 5,53	6 3 5,20	8 5 6,63	13 5 11,08	52 25 44,21	343,400		

NET ORTALAMASINA GÖRE ŞUBE KARŞILAŞTIRMA

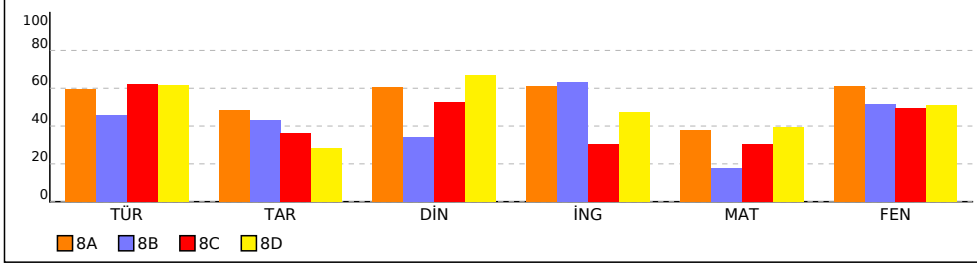

PUANA GÖRE ŞUBE KIYAS

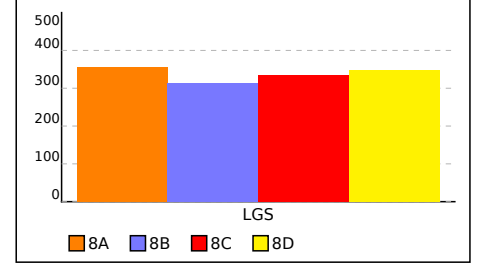

SONUÇ BELGESİ

ADANA / YÜREĞİR / KAZIM KARABEKİR ORTAOKULU

Öğrenci	Numara	Sınıf
AYŞE MANSUR	149	8A

Ders	Soru	Doğru	Yanlış	Net	Başarı %	Sınıf Ort.	Kurum Ort.	Genel Ort.
Türkçe	20	15	5	13,33	67	▲ 11,85	▲ 11,64	▲ 11,05
Tarih	10	4	5	2,33	23	▼ 4,82	▼ 4,13	▼ 4,00
Din K.ve A.B.	10	7	3	6,00	60	▼ 6,03	▲ 5,53	▲ 5,42
İngilizce	10	8	2	7,33	73	▲ 6,12	▲ 5,20	▲ 4,19
Matematik	20	14	6	12,00	60	▲ 7,58	▲ 6,63	▲ 5,45
Fen	20	19	1	18,67	93	▲ 12,27	▲ 11,08	▲ 8,23
Toplam:	90	67	22	59,67	66	▲ 48,67	▲ 44,21	▲ 38,34

Soru No	12345678901234567890
Sözel (TÜR)	aABBaBDAABDDBCCCaDaD
Cevap Anh.	B DABB CBD AABDD BCC CB CDD
Sözel (TAR)	DCc daaAbB
Cevap Anh.	B DCACBCDADB
Sözel (DİN)	CAdDCDAABb
Cevap Anh.	B CAADCDBABC
Sözel (İNG)	bcBDCAAdB
Cevap Anh.	B ACBDCAADBB
Sayısal (MAT)	aBbCcDCDBACACdDdACA
Cevap Anh.	B BBDCADCBACACDCBACA
Sayısal (FEN)	ADBB CDDdBCABADACDDAB
Cevap Anh.	B ADBB CDDC BCABADACDDAB

8.SINIF IZ GELISIM IZLEME SERISI 1

DERSLERE GÖRE ANALİZ

Sözel (TÜR)	S	D	Y	B%
Türkçe				
Bağlamdan yararlanarak bilmediği kelime ve kelime gruplarının anlamını tahmin eder.	2	2	0	100
Deyim, atasözü ve özdeyişlerin metne katkısını belirler.	3	0	3	0
Metnin ilgili sorularını cevaplar.	1	1	0	100
Metindeki söz sanatlarını tespit eder.	1	1	0	100
Yazdıklarını düzenler.	2	1	1	50
Metnin içeriğini yorumlar.	2	2	0	100
Metinde ele alınan sorunlara farklı çözümler üretir.	1	1	0	100
Okudukları ile ilgili çıkarımlarda bulunur.	1	1	0	100
Metin türlerini ayırt eder.	1	1	0	100
Metnin ana fikrini/ana duygusunu belirler.	1	1	0	100
Filiimsilerin cümledeki işlevlerini kavrar.	2	2	0	100
Metindeki yardımcı fikirleri belirler.	1	1	0	100
Görsellerle ilgili sorularını cevaplar.	1	0	1	0
Grafik, tablo ve çizelgeyle sunulan bilgileri yorumlar.	1	1	0	100

Sözel (TAR)	S	D	Y	B%
Tarih				
Avrupa'daki gelişmelerin yansımaları bağlamında Osmanlı Devleti'nin yirminci yüzyılın başlarındaki siyasi ve sosyal	4	2	1	50
Mustafa Kemal'in çocukluk ve öğrenim hayatından hareketle onun kişilik özelliklerinin oluşumu hakkında çıkarımlar	4	2	2	50
Gençlik döneminde Mustafa Kemal'in fikir hayatını etkileyen önemli kişileri ve olayları kavrar.	1	0	1	0
Mustafa Kemal'in askerlik hayatı ile ilgili olayları ve olguları onun kişilik özellikleri ile ilişkilendirir.	1	0	1	0

Sözel (DİN)	S	D	Y	B%
Din K.ve A.B.				
İnsanın ilmi, iradesi, sorumluluğu ile kader arasındaki ilişki kurar.	5	3	2	60
Kader ve kaza inancını ayet ve hadislerle açıklar.	4	3	1	75
Kaza ve kader ile ilgili kavramları analiz eder.	1	1	0	100

Sözel (İNG)	S	D	Y	B%
İngilizce				
Students will be able to structure a talk to make simple inquiries, give explanations and reasons.	2	2	0	100
Students will be able to interact with reasonable ease in structured situations and short conversations involving ac	2	2	0	100
Students will be able to understand short and simple texts about friendship.	2	2	0	100
Students will be able to understand short and simple invitation letters, cards and e-mails.	2	1	1	50
Students will be able to understand the specific information in short conversations on everyday topics, such as acc	1	0	1	0
Students will be able to write a short and simple letter apologizing and giving reasons for not attending a party in r	1	1	0	100

Sayısal (MAT)	S	D	Y	B%
Matematik				
Verilen pozitif tam sayıların pozitif tam sayı çarpanlarını bulur, pozitif tam sayıların pozitif tam sayı çarpanlarını üslü	5	4	1	80
İki doğal sayının en büyük ortak bölenini (EBOB) ve en küçük ortak katını (EKOK) hesaplar, ilgili problemleri çözer.	11	9	2	82
Verilen iki doğal sayının aralarında asal olup olmadığını belirler.	2	0	2	0
Tam sayıların, tam sayı kuvvetlerini hesaplar.	2	1	1	50

Sayısal (FEN)	S	D	Y	B%
Fen				
Mevsimlerin oluşumuna yönelik tahminlerde bulunur.	8	8	0	100
İklim ve hava olayları arasındaki farkı açıklar.	6	5	1	83
Nükleotid, gen, DNA ve kromozom kavramlarını açıklayarak bu kavramlar arasında ilişki kurar.	4	4	0	100
İklim biliminin (Klimatoloji) bir bilim dalı olduğunu ve bu alanda çalışan uzmanlara iklim bilimci (klimatolog) adı veri	2	2	0	100

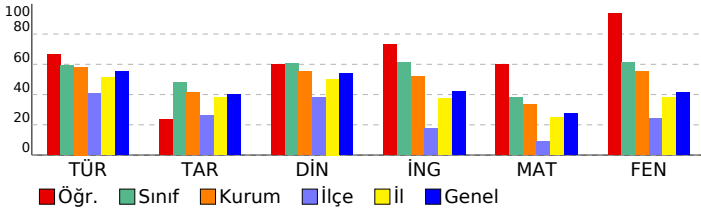

SONUÇ BELGESİ

ADANA / YÜREĞİR / KAZIM KARABEKİR ORTAOKULU

Öğrenci	Numara	Sınıf
ÇINAR ÇELİK	66	8A

Ders	Soru	Doğru	Yanlış	Net	Başarı %	Sınıf Ort.	Kurum Ort.	Genel Ort.
Türkçe	20	15	5	13,33	67	▲ 11,85	▲ 11,64	▲ 11,05
Tarih	10	8	2	7,33	73	▲ 4,82	▲ 4,13	▲ 4,00
Din K.ve A.B.	10	10	0	10,00	100	▲ 6,03	▲ 5,53	▲ 5,42
İngilizce	10	9	1	8,67	87	▲ 6,12	▲ 5,20	▲ 4,19
Matematik	20	12	5	10,33	52	▲ 7,58	▲ 6,63	▲ 5,45
Fen	20	16	3	15,00	75	▲ 12,27	▲ 11,08	▲ 8,23
Toplam:	90	70	16	64,67	72	▲ 48,67	▲ 44,21	▲ 38,34

Soru No	12345678901234567890
Sözel (TÜR)	aABbdBDAABDDbCCBCab
Cevap Anh.	B DABBCBDAABDDbCCBCDD
Sözel (TAR)	DbAcCdDADB
Cevap Anh.	B DCACBCDADB
Sözel (DİN)	CAADCDBABC
Cevap Anh.	B CAADCDBABC
Sözel (İNG)	ACBDCAbDBB
Cevap Anh.	B ACBDCAADBB
Sayısal (MAT)	Bb ADCD dCACCabcACA
Cevap Anh.	B BBDcADcDBACcCCBACA
Sayısal (FEN)	AbBBCDDCBcAd DACDDAa
Cevap Anh.	B ADBBCDDCBcABADACDDAB

8.SINIF IZ GELISIM IZLEME SERISI 1

DERSLERE GÖRE ANALİZ

Sözel (TÜR)	S	D	Y	B%
Türkçe				
Bağlamdan yararlanarak bilmediği kelime ve kelime gruplarının anlamını tahmin eder.	2	2	0	100
Deyim, atasözü ve özdeyişlerin metne katkısını belirler.	3	2	1	67
Metnin ilgili soruları cevaplar.	1	1	0	100
Metindeki söz sanatlarını tespit eder.	1	1	0	100
Yazdıklarını düzenler.	2	1	1	50
Metnin içeriğini yorumlar.	2	2	0	100
Metinde ele alınan sorunlara farklı çözümler üretir.	1	1	0	100
Okudukları ile ilgili çıkarımlarda bulunur.	1	1	0	100
Metin türlerini ayırt eder.	1	1	0	100
Metnin ana fikrini/ana duygusunu belirler.	1	1	0	100
Filiimsilerin cümledeki işlevlerini kavrar.	2	0	2	0
Metindeki yardımcı fikirleri belirler.	1	1	0	100
Görsellerle ilgili soruları cevaplar.	1	0	1	0
Grafik, tablo ve çizelgeyle sunulan bilgileri yorumlar.	1	1	0	100

Sözel (TAR)	S	D	Y	B%
Tarih				
Avrupa'daki gelişmelerin yansımaları bağlamında Osmanlı Devleti'nin yirminci yüzyılın başlarındaki siyasi ve sosyal	4	3	1	75
Mustafa Kemal'in çocukluk ve öğrenim hayatından hareketle onun kişilik özelliklerinin oluşumu hakkında çıkarımlar	4	3	1	75
Gençlik döneminde Mustafa Kemal'in fikir hayatını etkileyen önemli kişileri ve olayları kavrar.	1	1	0	100
Mustafa Kemal'in askerlik hayatı ile ilgili olayları ve olguları onun kişilik özellikleri ile ilişkilendirir.	1	1	0	100

Sözel (DİN)	S	D	Y	B%
Din K.ve A.B.				
İnsanın ilmi, iradesi, sorumluluğu ile kader arasındaki ilişki kurar.	5	5	0	100
Kader ve kaza inancını ayet ve hadislerle açıklar.	4	4	0	100
Kaza ve kader ile ilgili kavramları analiz eder.	1	1	0	100

Sözel (İNG)	S	D	Y	B%
İngilizce				
Students will be able to structure a talk to make simple inquiries, give explanations and reasons.	2	2	0	100
Students will be able to interact with reasonable ease in structured situations and short conversations involving ac	2	2	0	100
Students will be able to understand short and simple texts about friendship.	2	1	1	50
Students will be able to understand short and simple invitation letters, cards and e-mails.	2	2	0	100
Students will be able to understand the specific information in short conversations on everyday topics, such as acc	1	1	0	100
Students will be able to write a short and simple letter apologizing and giving reasons for not attending a party in r	1	1	0	100

Sayısal (MAT)	S	D	Y	B%
Matematik				
Verilen pozitif tam sayıların pozitif tam sayı çarpanlarını bulur, pozitif tam sayıların pozitif tam sayı çarpanlarını üslü	5	4	1	80
İki doğal sayının en büyük ortak bölenini (EBOB) ve en küçük ortak katını (EKOK) hesaplar, ilgili problemleri çözer.	11	6	3	55
Verilen iki doğal sayının aralarında asal olup olmadığını belirler.	2	1	1	50
Tam sayıların, tam sayı kuvvetlerini hesaplar.	2	1	0	50

Sayısal (FEN)	S	D	Y	B%
Fen				
Mevsimlerin oluşumuna yönelik tahminlerde bulunur.	8	8	0	100
İklim ve hava olayları arasındaki farkı açıklar.	6	4	1	67
Nükleotid, gen, DNA ve kromozom kavramlarını açıklayarak bu kavramlar arasında ilişki kurar.	4	2	2	50
İklim biliminin (Klimatoloji) bir bilim dalı olduğunu ve bu alanda çalışan uzmanlara iklim bilimci (klimatolog) adı veri	2	2	0	100

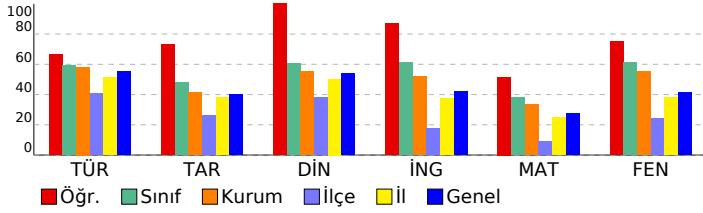

SONUÇ BELGESİ

ADANA / YÜREĞİR / KAZIM KARABEKİR ORTAOKULU

Öğrenci	Numara	Sınıf
EBRAR TAYYARE	221	8A

Ders	Soru	Doğru	Yanlış	Net	Başarı %	Sınıf Ort.	Kurum Ort.	Genel Ort.
Türkçe	20	18	1	17,67	88	▲ 11,85	▲ 11,64	▲ 11,05
Tarih	10	8	2	7,33	73	▲ 4,82	▲ 4,13	▲ 4,00
Din K.ve A.B.	10	9	1	8,67	87	▲ 6,03	▲ 5,53	▲ 5,42
İngilizce	10	8	2	7,33	73	▲ 6,12	▲ 5,20	▲ 4,19
Matematik	20	12	8	9,33	47	▲ 7,58	▲ 6,63	▲ 5,45
Fen	20	15	5	13,33	67	▲ 12,27	▲ 11,08	▲ 8,23
Toplam:	90	70	19	63,67	71	▲ 48,67	▲ 44,21	▲ 38,34

Soru No	12345678901234567890
Sözel (TÜR)	BCBDAABDBCC CDDcAB
Cevap Anh.	A BCBDAABDBCCBCDDAB
Sözel (TAR)	CBCDAbBDdA
Cevap Anh.	A BCBDAABDBCC
Sözel (DİN)	AaCDBABCCA
Cevap Anh.	A ADCDBABCCA
Sözel (İNG)	CABDBBbCBD
Cevap Anh.	A CAADBACBD
Sayısal (MAT)	bCbDbDacCACdAcDcACABB
Cevap Anh.	A DCADCDBACACDCBACABB
Sayısal (FEN)	aCDDCBCodcDACDDABAbB
Cevap Anh.	A BCDDCBCABADACDDABADB

8.SINIF IZ GELISIM IZLEME SERISI 1

DERSLERE GÖRE ANALİZ

Sözel (TÜR)	S	D	Y	B%
Türkçe				
Bağlamdan yararlanarak bilmediği kelime ve kelime gruplarının anlamını tahmin eder.	2	2	0	100
Deyim, atasözü ve özdeyişlerin metne katkısını belirler.	3	2	0	67
Metnin ilgili sorularını cevaplar.	1	1	0	100
Metindeki söz sanatlarını tespit eder.	1	1	0	100
Yazdıklarını düzenler.	2	2	0	100
Metnin içeriğini yorumlar.	2	2	0	100
Metinde ele alınan sorunlara farklı çözümler üretir.	1	1	0	100
Okudukları ile ilgili çıkarımlarda bulunur.	1	1	0	100
Metin türlerini ayırt eder.	1	1	0	100
Metnin ana fikrini/ana duygusunu belirler.	1	1	0	100
Filiimsilerin cümledeki işlevlerini kavrar.	2	2	0	100
Metindeki yardımcı fikirleri belirler.	1	1	0	100
Görsellerle ilgili sorularını cevaplar.	1	0	1	0
Grafik, tablo ve çizelgeyle sunulan bilgileri yorumlar.	1	1	0	100

Sözel (TAR)	S	D	Y	B%
Tarih				
Avrupa'daki gelişmelerin yansımaları bağlamında Osmanlı Devleti'nin yirminci yüzyılın başlarındaki siyasi ve sosyal	4	4	0	100
Mustafa Kemal'in çocukluk ve öğrenim hayatından hareketle onun kişilik özelliklerinin oluşumu hakkında çıkarımlar	4	2	2	50
Gençlik döneminde Mustafa Kemal'in fikir hayatını etkileyen önemli kişileri ve olayları kavrar.	1	1	0	100
Mustafa Kemal'in askerlik hayatı ile ilgili olayları ve olguları onun kişilik özellikleri ile ilişkilendirir.	1	1	0	100

Sözel (DİN)	S	D	Y	B%
Din K.ve A.B.				
İnsanın ilmi, iradesi, sorumluluğu ile kader arasındaki ilişki kurar.	5	5	0	100
Kader ve kaza inancını ayet ve hadislerle açıklar.	4	3	1	75
Kaza ve kader ile ilgili kavramları analiz eder.	1	1	0	100

Sözel (İNG)	S	D	Y	B%
İngilizce				
Students will be able to structure a talk to make simple inquiries, give explanations and reasons.	2	2	0	100
Students will be able to interact with reasonable ease in structured situations and short conversations involving ac	2	2	0	100
Students will be able to understand short and simple texts about friendship.	2	1	1	50
Students will be able to understand short and simple invitation letters, cards and e-mails.	2	2	0	100
Students will be able to understand the specific information in short conversations on everyday topics, such as acc	1	0	1	0
Students will be able to write a short and simple letter apologizing and giving reasons for not attending a party in r	1	1	0	100

Sayısal (MAT)	S	D	Y	B%
Matematik				
Verilen pozitif tam sayıların pozitif tam sayı çarpanlarını bulur, pozitif tam sayıların pozitif tam sayı çarpanlarını üslü	5	4	1	80
İki doğal sayının en büyük ortak bölenini (EBOB) ve en küçük ortak katını (EKOK) hesaplar, ilgili problemleri çözer.	11	5	6	45
Verilen iki doğal sayının aralarında asal olup olmadığını belirler.	2	1	1	50
Tam sayıların, tam sayı kuvvetlerini hesaplar.	2	2	0	100

Sayısal (FEN)	S	D	Y	B%
Fen				
Mevsimlerin oluşumuna yönelik tahminlerde bulunur.	8	7	1	88
İklim ve hava olayları arasındaki farkı açıklar.	6	4	2	67
Nükleotid, gen, DNA ve kromozom kavramlarını açıklayarak bu kavramlar arasında ilişki kurar.	4	2	2	50
İklim biliminin (Klimatoloji) bir bilim dalı olduğunu ve bu alanda çalışan uzmanlara iklim bilimci (klimatolog) adı veri	2	2	0	100

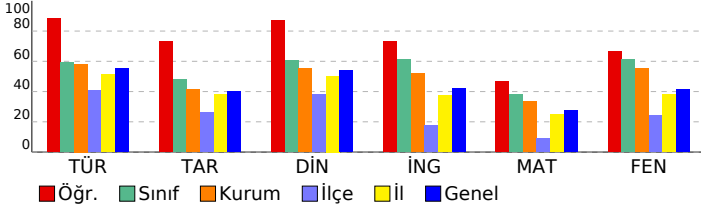

SONUÇ BELGESİ

ADANA / YÜREĞİR / KAZIM KARABEKİR ORTAOKULU

Öğrenci	Numara	Sınıf
FATMA KAZ	135	8A

Ders	Soru	Doğru	Yanlış	Net	Başarı %	Sınıf Ort.	Kurum Ort.	Genel Ort.
Türkçe	20	17	3	16,00	80	▲ 11,85	▲ 11,64	▲ 11,05
Tarih	10	8	2	7,33	73	▲ 4,82	▲ 4,13	▲ 4,00
Din K.ve A.B.	10	10	0	10,00	100	▲ 6,03	▲ 5,53	▲ 5,42
İngilizce	10	10	0	10,00	100	▲ 6,12	▲ 5,20	▲ 4,19
Matematik	20	17	2	16,33	82	▲ 7,58	▲ 6,63	▲ 5,45
Fen	20	17	2	16,33	82	▲ 12,27	▲ 11,08	▲ 8,23
Toplam:	90	79	9	76,00	84	▲ 48,67	▲ 44,21	▲ 38,34

Soru No	12345678901234567890
Sözel (TÜR)	BdBDABbDBCCbDDDB
Cevap Anh.	A BCBDAABDDbCCBCDDDB
Sözel (TAR)	CcCDADBDdA
Cevap Anh.	A CBCDADBDCA
Sözel (DİN)	ADCDBABCCA
Cevap Anh.	A ADCDBABCCA
Sözel (İNG)	CAADBBACBD
Cevap Anh.	A CAADBBACBD
Sayısal (MAT)	DCADCDaACAbCDBCACAB
Cevap Anh.	A DCADCDaACAbCDBCACAB
Sayısal (FEN)	cCDDCBcAB DACbDABADB
Cevap Anh.	A BCDDCBcABADACDDABADB

8.SINIF IZ GELISIM IZLEME SERISI 1

DERSLERE GÖRE ANALİZ

Sözel (TÜR)	S	D	Y	B%
Türkçe				
Bağlamdan yararlanarak bilmediği kelime ve kelime gruplarının anlamını tahmin eder.	2	2	0	100
Deyim, atasözü ve özyeşilerin metne katkısını belirler.	3	1	2	33
Metnin ilgili sorularını cevaplar.	1	1	0	100
Metindeki söz sanatlarını tespit eder.	1	1	0	100
Yazdıklarını düzenler.	2	2	0	100
Metnin içeriğini yorumlar.	2	2	0	100
Metinde ele alınan sorunlara farklı çözümler üretir.	1	1	0	100
Okudukları ile ilgili çıkarımlarda bulunur.	1	0	1	0
Metin türlerini ayırt eder.	1	1	0	100
Metnin ana fikrini/ana duygusunu belirler.	1	1	0	100
Filiimsilerin cümledeki işlevlerini kavrar.	2	2	0	100
Metindeki yardımcı fikirleri belirler.	1	1	0	100
Görsellerle ilgili sorularını cevaplar.	1	1	0	100
Grafik, tablo ve çizelgeyle sunulan bilgileri yorumlar.	1	1	0	100

Sözel (TAR)	S	D	Y	B%
Tarih				
Avrupa'daki gelişmelerin yansımaları bağlamında Osmanlı Devleti'nin yirminci yüzyılın başlarındaki siyasi ve sosyal	4	3	1	75
Mustafa Kemal'in çocukluk ve öğrenim hayatından hareketle onun kişilik özelliklerinin oluşumu hakkında çıkarımlar	4	3	1	75
Gençlik döneminde Mustafa Kemal'in fikir hayatını etkileyen önemli kişileri ve olayları kavrar.	1	1	0	100
Mustafa Kemal'in askerlik hayatı ile ilgili olayları ve olguları onun kişilik özellikleri ile ilişkilendirir.	1	1	0	100

Sözel (DİN)	S	D	Y	B%
Din K.ve A.B.				
İnsanın ilmi, iradesi, sorumluluğu ile kader arasındaki ilişki kurar.	5	5	0	100
Kader ve kaza inancını ayet ve hadislerle açıklar.	4	4	0	100
Kaza ve kader ile ilgili kavramları analiz eder.	1	1	0	100

Sözel (İNG)	S	D	Y	B%
İngilizce				
Students will be able to structure a talk to make simple inquiries, give explanations and reasons.	2	2	0	100
Students will be able to interact with reasonable ease in structured situations and short conversations involving ac	2	2	0	100
Students will be able to understand short and simple texts about friendship.	2	2	0	100
Students will be able to understand short and simple invitation letters, cards and e-mails.	2	2	0	100
Students will be able to understand the specific information in short conversations on everyday topics, such as acc	1	1	0	100
Students will be able to write a short and simple letter apologizing and giving reasons for not attending a party in r	1	1	0	100

Sayısal (MAT)	S	D	Y	B%
Matematik				
Verilen pozitif tam sayıların pozitif tam sayı çarpanlarını bulur, pozitif tam sayıların pozitif tam sayı çarpanlarını üslü	5	4	1	80
İki doğal sayının en büyük ortak bölenini (EBOB) ve en küçük ortak katını (EKOK) hesaplar, ilgili problemleri çözer.	11	9	1	82
Verilen iki doğal sayının aralarında asal olup olmadığını belirler.	2	2	0	100
Tam sayıların, tam sayı kuvvetlerini hesaplar.	2	2	0	100

Sayısal (FEN)	S	D	Y	B%
Fen				
Mevsimlerin oluşumuna yönelik tahminlerde bulunur.	8	6	2	75
İklim ve hava olayları arasındaki farkı açıklar.	6	5	0	83
Nükleotid, gen, DNA ve kromozom kavramlarını açıklayarak bu kavramlar arasında ilişki kurar.	4	4	0	100
İklim biliminin (Klimatoloji) bir bilim dalı olduğunu ve bu alanda çalışan uzmanlara iklim bilimci (klimatolog) adı veri	2	2	0	100

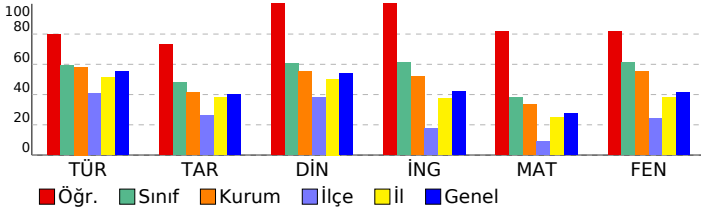

SONUÇ BELGESİ

ADANA / YÜREĞİR / KAZIM KARABEKİR ORTAOKULU

Öğrenci	Numara	Sınıf
MEHMET SÖNMEZ TEMİR	210	8A

Ders	Soru	Doğru	Yanlış	Net	Başarı %	Sınıf Ort.	Kurum Ort.	Genel Ort.
Türkçe	20	7	11	3,33	17	▼11,85	▼11,64	▼11,05
Tarih	10	3	5	1,33	13	▼4,82	▼4,13	▼4,00
Din K.ve A.B.	10	0	7	-2,33	-23	▼6,03	▼5,53	▼5,42
İngilizce	10	1	5	-0,67	-7	▼6,12	▼5,20	▼4,19
Matematik	20	0	4	-1,33	-7	▼7,58	▼6,63	▼5,45
Fen	20	6	10	2,67	13	▼12,27	▼11,08	▼8,23
Toplam:	90	17	42	3,00	3	▼48,67	▼44,21	▼38,34

Soru No	12345678901234567890
Sözel (TÜR)	cdBBacDbcaaDBCd a Da
Cevap Anh.	B DABBCBDAABDBCCBCDD
Sözel (TAR)	DbbaBbd
Cevap Anh.	B DCACBCDADB
Sözel (DİN)	a cbdac b
Cevap Anh.	B CAADCDBABC
Sözel (İNG)	Adca cd
Cevap Anh.	B ACBDCAADBB
Sayısal (MAT)	a c db
Cevap Anh.	B BBDCADCBACACCCBACA
Sayısal (FEN)	Ac dbbc BC aAa dbDAa
Cevap Anh.	B ADBBCDDCBACBADACDDAB

8.SINIF IZ GELISIM IZLEME SERISI 1

DERSLERE GÖRE ANALİZ

Sözel (TÜR)	S	D	Y	B%
Türkçe				
Bağlamdan yararlanarak bilmediği kelime ve kelime gruplarının anlamını tahmin eder.	2	2	0	100
Deyim, atasözü ve özdeyişlerin metne katkısını belirler.	3	0	2	0
Metinle ilgili soruları cevaplar.	1	0	1	0
Metindeki söz sanatlarını tespit eder.	1	1	0	100
Yazdıklarını düzenler.	2	1	1	50
Metnin içeriğini yorumlar.	2	0	2	0
Metinde ele alınan sorunlara farklı çözümler üretir.	1	0	1	0
Okudukları ile ilgili çıkarımlarda bulunur.	1	0	1	0
Metin türlerini ayırt eder.	1	1	0	100
Metnin ana fikrinin/ana duygusunu belirler.	1	1	0	100
Filiimsilerin cümledeki işlevlerini kavrar.	2	1	1	50
Metindeki yardımcı fikirleri belirler.	1	0	0	0
Görsellerle ilgili soruları cevaplar.	1	0	1	0
Grafik, tablo ve çizelgeyle sunulan bilgileri yorumlar.	1	0	1	0

Sözel (TAR)	S	D	Y	B%
Tarih				
Avrupa'daki gelişmelerin yansımaları bağlamında Osmanlı Devleti'nin yirminci yüzyılın başlarındaki siyasi ve sosyal	4	2	2	50
Mustafa Kemal'in çocukluk ve öğrenim hayatından hareketle onun kişilik özelliklerinin oluşumu hakkında çıkarımlar	4	0	2	0
Gençlik döneminde Mustafa Kemal'in fikir hayatını etkileyen önemli kişileri ve olayları kavrar.	1	1	0	100
Mustafa Kemal'in askerlik hayatı ile ilgili olayları ve olguları onun kişilik özellikleri ile ilişkilendirir.	1	0	1	0

Sözel (DİN)	S	D	Y	B%
Din K.ve A.B.				
İnsanın ilmi, iradesi, sorumluluğu ile kader arasındaki ilişki kurar.	5	0	4	0
Kader ve kaza inancını ayet ve hadislerle açıklar.	4	0	3	0
Kaza ve kader ile ilgili kavramları analiz eder.	1	0	0	0

Sözel (İNG)	S	D	Y	B%
İngilizce				
Students will be able to structure a talk to make simple inquiries, give explanations and reasons.	2	0	1	0
Students will be able to interact with reasonable ease in structured situations and short conversations involving ac	2	0	2	0
Students will be able to understand short and simple texts about friendship.	2	0	1	0
Students will be able to understand short and simple invitation letters, cards and e-mails.	2	0	0	0
Students will be able to understand the specific information in short conversations on everyday topics, such as acc	1	1	0	100
Students will be able to write a short and simple letter apologizing and giving reasons for not attending a party in r	1	0	1	0

Sayısal (MAT)	S	D	Y	B%
Matematik				
Verilen pozitif tam sayıların pozitif tam sayı çarpanlarını bulur, pozitif tam sayıların pozitif tam sayı çarpanlarını üslü	5	0	2	0
İki doğal sayının en büyük ortak bölenini (EBOB) ve en küçük ortak katını (EKOK) hesaplar, ilgili problemleri çözer.	11	0	0	0
Verilen iki doğal sayının aralarında asal olup olmadığını belirler.	2	0	1	0
Tam sayıların, tam sayı kuvvetlerini hesaplar.	2	0	1	0

Sayısal (FEN)	S	D	Y	B%
Fen				
Mevsimlerin oluşumuna yönelik tahminlerde bulunur.	8	3	4	38
İklim ve hava olayları arasındaki farkı açıklar.	6	1	3	17
Nükleotid, gen, DNA ve kromozom kavramlarını açıklayarak bu kavramlar arasında ilişki kurar.	4	2	2	50
İklim biliminin (Klimatoloji) bir bilim dalı olduğunu ve bu alanda çalışan uzmanlara iklim bilimci (klimatolog) adı verildiğini	2	0	1	0

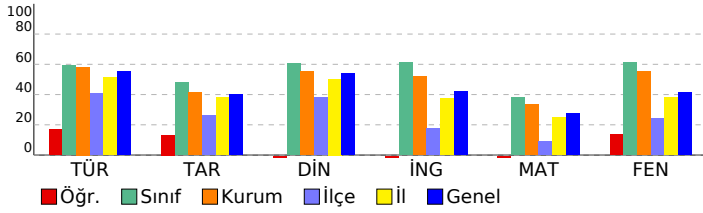

SONUÇ BELGESİ

ADANA / YÜREĞİR / KAZIM KARABEKİR ORTAOKULU

Öğrenci	Numara	Sınıf
MURAT BAŞIBÜYÜK	182	8A

Ders	Soru	Doğru	Yanlış	Net	Başarı %	Sınıf Ort.	Kurum Ort.	Genel Ort.
Türkçe	20	18	2	17,33	87	▲11,85	▲11,64	▲11,05
Tarih	10	9	1	8,67	87	▲4,82	▲4,13	▲4,00
Din K.ve A.B.	10	9	1	8,67	87	▲6,03	▲5,53	▲5,42
İngilizce	10	9	1	8,67	87	▲6,12	▲5,20	▲4,19
Matematik	20	15	4	13,67	68	▲7,58	▲6,63	▲5,45
Fen	20	19	0	19,00	95	▲12,27	▲11,08	▲8,23
Toplam:	90	79	9	76,00	84	▲48,67	▲44,21	▲38,34

Soru No	12345678901234567890
Sözel (TÜR)	BdBDABDbBCCBCDDAB
Cevap Anh.	A BCBDAABDBCCBCDDAB
Sözel (TAR)	CB CDADBDdA
Cevap Anh.	A CB CDADBDCA
Sözel (DİN)	dDCDBABCCA
Cevap Anh.	A ADCDBABCCA
Sözel (İNG)	CAbDBBACBD
Cevap Anh.	A CAADBBACBD
Sayısal (MAT)	DCcDCD ACbCdDdBACABB
Cevap Anh.	A DCADCBACACCCBACABB
Sayısal (FEN)	BCDDCBABADACDD BADB
Cevap Anh.	A BCDDCBABADACDDABADB

8.SINIF IZ GELISIM IZLEME SERISI 1

DERSLERE GÖRE ANALİZ

Sözel (TÜR)	S	D	Y	B%
Türkçe				
Bağlamdan yararlanarak bilmediği kelime ve kelime gruplarının anlamını tahmin eder.	2	2	0	100
Deyim, atasözü ve özyeşillerin metne katkısını belirler.	3	2	1	67
Metnin ilgili sorularını cevaplar.	1	1	0	100
Metindeki söz sanatlarını tespit eder.	1	1	0	100
Yazdıklarını düzenler.	2	2	0	100
Metnin içeriğini yorumlar.	2	2	0	100
Metinde ele alınan sorunlara farklı çözümler üretir.	1	1	0	100
Okudukları ile ilgili çıkarımlarda bulunur.	1	1	0	100
Metin türlerini ayırt eder.	1	0	1	0
Metnin ana fikrini/ana duygusunu belirler.	1	1	0	100
Filiisilerin cümledeki işlevlerini kavrar.	2	2	0	100
Metindeki yardımcı fikirleri belirler.	1	1	0	100
Görsellerle ilgili sorularını cevaplar.	1	1	0	100
Grafik, tablo ve çizelgeyle sunulan bilgileri yorumlar.	1	1	0	100

Sözel (TAR)	S	D	Y	B%
Tarih				
Avrupa'daki gelişmelerin yansımaları bağlamında Osmanlı Devleti'nin yirminci yüzyılın başlarındaki siyasi ve sosyal	4	4	0	100
Mustafa Kemal'in çocukluk ve öğrenim hayatından hareketle onun kişilik özelliklerinin oluşumu hakkında çıkarımlar	4	3	1	75
Gençlik döneminde Mustafa Kemal'in fikir hayatını etkileyen önemli kişileri ve olayları kavrar.	1	1	0	100
Mustafa Kemal'in askerlik hayatı ile ilgili olayları ve olguları onun kişilik özellikleri ile ilişkilendirir.	1	1	0	100

Sözel (DİN)	S	D	Y	B%
Din K.ve A.B.				
İnsanın ilmi, iradesi, sorumluluğu ile kader arasındaki ilişki kurar.	5	4	1	80
Kader ve kaza inancını ayet ve hadislerle açıklar.	4	4	0	100
Kaza ve kader ile ilgili kavramları analiz eder.	1	1	0	100

Sözel (İNG)	S	D	Y	B%
İngilizce				
Students will be able to structure a talk to make simple inquiries, give explanations and reasons.	2	2	0	100
Students will be able to interact with reasonable ease in structured situations and short conversations involving ac	2	2	0	100
Students will be able to understand short and simple texts about friendship.	2	1	1	50
Students will be able to understand short and simple invitation letters, cards and e-mails.	2	2	0	100
Students will be able to understand the specific information in short conversations on everyday topics, such as acc	1	1	0	100
Students will be able to write a short and simple letter apologizing and giving reasons for not attending a party in r	1	1	0	100

Sayısal (MAT)	S	D	Y	B%
Matematik				
Verilen pozitif tam sayıların pozitif tam sayı çarpanlarını bulur, pozitif tam sayıların pozitif tam sayı çarpanlarını üslü	5	5	0	100
İki doğal sayının en büyük ortak bölenini (EBOB) ve en küçük ortak katını (EKOK) hesaplar, ilgili problemleri çözer.	11	9	1	82
Verilen iki doğal sayının aralarında asal olup olmadığını belirler.	2	0	2	0
Tam sayıların, tam sayı kuvvetlerini hesaplar.	2	1	1	50

Sayısal (FEN)	S	D	Y	B%
Fen				
Mevsimlerin oluşumuna yönelik tahminlerde bulunur.	8	8	0	100
İklim ve hava olayları arasındaki farkı açıklar.	6	6	0	100
Nükleotid, gen, DNA ve kromozom kavramlarını açıklayarak bu kavramlar arasında ilişki kurar.	4	3	0	75
İklim biliminin (Klimatoloji) bir bilim dalı olduğunu ve bu alanda çalışan uzmanlara iklim bilimci (klimatolog) adı veri	2	2	0	100

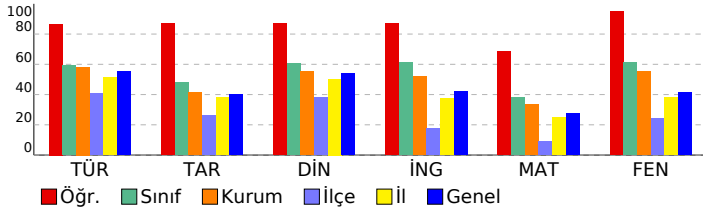

SONUÇ BELGESİ

ADANA / YÜREĞİR / KAZIM KARABEKİR ORTAOKULU

Öğrenci	Numara	Sınıf
MUSTAFA BUDULGAN	54	8A

Ders	Soru	Doğru	Yanlış	Net	Başarı %	Sınıf Ort.	Kurum Ort.	Genel Ort.
Türkçe	20	13	5	11,33	57	▼11,85	▼11,64	▲11,05
Tarih	10	4	2	3,33	33	▼4,82	▼4,13	▼4,00
Din K.ve A.B.	10	4	1	3,67	37	▼6,03	▼5,53	▼5,42
İngilizce	10	5	3	4,00	40	▼6,12	▼5,20	▼4,19
Matematik	20	2	3	1,00	5	▼7,58	▼6,63	▼5,45
Fen	20	13	4	11,67	58	▼12,27	▲11,08	▲8,23
Toplam:	90	41	18	35,00	39	▼48,67	▼44,21	▼38,34

Soru No	12345678901234567890
Sözel (TÜR)	aABB cDAA DbBaCCBCDa
Cevap Anh.	B DABBCBDAABDBCCBCDD
Sözel (TAR)	DCACc c
Cevap Anh.	B DCACBCDADB
Sözel (DİN)	C AdD
Cevap Anh.	B CAADCDBABC
Sözel (İNG)	b BCAA dc
Cevap Anh.	B ACBDCAADBB
Sayısal (MAT)	ađa C C
Cevap Anh.	B BBDCADCBACACCCBACA
Sayısal (FEN)	A cBCDDCBacđ DACD AB
Cevap Anh.	B ADBBCDDCBACADACDDAB

8.SINIF IZ GELISIM IZLEME SERISI 1

DERSLERE GÖRE ANALİZ

Sözel (TÜR)	S	D	Y	B%
Türkçe				
Bağlamdan yararlanarak bilmediği kelime ve kelime gruplarının anlamını tahmin eder.	2	2	0	100
Deyim, atasözü ve özdeyişlerin metne katkısını belirler.	3	2	0	67
Metinle ilgili soruları cevaplar.	1	0	1	0
Metindeki söz sanatlarını tespit eder.	1	1	0	100
Yazdıklarını düzenler.	2	2	0	100
Metnin içeriğini yorumlar.	2	2	0	100
Metinde ele alınan sorunlara farklı çözümler üretir.	1	0	0	0
Okudukları ile ilgili çıkarımlarda bulunur.	1	1	0	100
Metin türlerini ayırt eder.	1	0	1	0
Metnin ana fikrini/ana duygusunu belirler.	1	1	0	100
Filiimsilerin cümledeki işlevlerini kavrar.	2	0	2	0
Metindeki yardımcı fikirleri belirler.	1	1	0	100
Görsellerle ilgili soruları cevaplar.	1	0	1	0
Grafik, tablo ve çizelgeyle sunulan bilgileri yorumlar.	1	1	0	100

Sözel (TAR)	S	D	Y	B%
Tarih				
Avrupa'daki gelişmelerin yansımaları bağlamında Osmanlı Devleti'nin yirminci yüzyılın başlarındaki siyasi ve sosyal	4	2	1	50
Mustafa Kemal'in çocukluk ve öğrenim hayatından hareketle onun kişilik özelliklerinin oluşumu hakkında çıkarımlar	4	1	0	25
Gençlik döneminde Mustafa Kemal'in fikir hayatını etkileyen önemli kişileri ve olayları kavrar.	1	0	1	0
Mustafa Kemal'in askerlik hayatı ile ilgili olayları ve olguları onun kişilik özellikleri ile ilişkilendirir.	1	1	0	100

Sözel (DİN)	S	D	Y	B%
Din K.ve A.B.				
İnsanın ilmi, iradesi, sorumluluğu ile kader arasındaki ilişki kurar.	5	2	1	40
Kader ve kaza inancını ayet ve hadislerle açıklar.	4	2	0	50
Kaza ve kader ile ilgili kavramları analiz eder.	1	0	0	0

Sözel (İNG)	S	D	Y	B%
İngilizce				
Students will be able to structure a talk to make simple inquiries, give explanations and reasons.	2	2	0	100
Students will be able to interact with reasonable ease in structured situations and short conversations involving ac	2	2	0	100
Students will be able to understand short and simple texts about friendship.	2	1	1	50
Students will be able to understand short and simple invitation letters, cards and e-mails.	2	0	1	0
Students will be able to understand the specific information in short conversations on everyday topics, such as acc	1	0	1	0
Students will be able to write a short and simple letter apologizing and giving reasons for not attending a party in r	1	0	0	0

Sayısal (MAT)	S	D	Y	B%
Matematik				
Verilen pozitif tam sayıların pozitif tam sayı çarpanlarını bulur, pozitif tam sayıların pozitif tam sayı çarpanlarını üslü	5	0	1	0
İki doğal sayının en büyük ortak bölenini (EBOB) ve en küçük ortak katını (EKOK) hesaplar, ilgili problemleri çözer.	11	2	1	18
Verilen iki doğal sayının aralarında asal olup olmadığını belirler.	2	0	0	0
Tam sayıların, tam sayı kuvvetlerini hesaplar.	2	0	1	0

Sayısal (FEN)	S	D	Y	B%
Fen				
Mevsimlerin oluşumuna yönelik tahminlerde bulunur.	8	6	1	75
İklim ve hava olayları arasındaki farkı açıklar.	6	4	1	67
Nükleotid, gen, DNA ve kromozom kavramlarını açıklayarak bu kavramlar arasında ilişki kurar.	4	1	2	25
İklim biliminin (Klimatoloji) bir bilim dalı olduğunu ve bu alanda çalışan uzmanlara iklim bilimci (klimatolog) adı veri	2	2	0	100

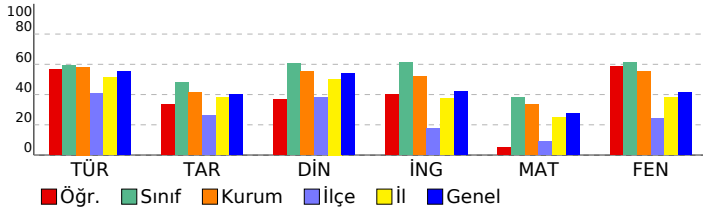

SONUÇ BELGESİ

ADANA / YÜREĞİR / KAZIM KARABEKİR ORTAOKULU

Öğrenci	Numara	Sınıf
ÖMER BARAN YALÇIN	128	8A

Ders	Soru	Doğru	Yanlış	Net	Başarı %	Sınıf Ort.	Kurum Ort.	Genel Ort.
Türkçe	20	14	6	12,00	60	▲ 11,85	▲ 11,64	▲ 11,05
Tarih	10	6	4	4,67	47	▼ 4,82	▲ 4,13	▲ 4,00
Din K.ve A.B.	10	9	1	8,67	87	▲ 6,03	▲ 5,53	▲ 5,42
İngilizce	10	9	1	8,67	87	▲ 6,12	▲ 5,20	▲ 4,19
Matematik	20	3	4	1,67	8	▼ 7,58	▼ 6,63	▼ 5,45
Fen	20	17	2	16,33	82	▲ 12,27	▲ 11,08	▲ 8,23
Toplam:	90	58	18	52,00	58	▲ 48,67	▲ 44,21	▲ 38,34

Soru No	12345678901234567890
Sözel (TÜR)	BaBDAABDcBCCdBCacaAB
Cevap Anh.	A BCBDAABDDBCCCBCDDAB
Sözel (TAR)	CcCaAbdDCA
Cevap Anh.	A BCBDAABDCA
Sözel (DİN)	AaCDBABCCA
Cevap Anh.	A ADCDBABCCA
Sözel (İNG)	CAADBbCBD
Cevap Anh.	A CAADBACBD
Sayısal (MAT)	DabaD A C
Cevap Anh.	A DCADCDBACACDCBACABB
Sayısal (FEN)	BCDDcCABADACDD BbDB
Cevap Anh.	A BCDDCBCABADACDDABADB

8.SINIF IZ GELISIM IZLEME SERISI 1

DERSLERE GÖRE ANALİZ

Sözel (TÜR)	S	D	Y	B%
Türkçe				
Bağlamdan yararlanarak bilmediği kelime ve kelime gruplarının anlamını tahmin eder.	2	2	0	100
Deyim, atasözü ve özyeşillerin metne katkısını belirler.	3	2	1	67
Metnin ilgili sorularını cevaplar.	1	1	0	100
Metindeki söz sanatlarını tespit eder.	1	1	0	100
Yazdıklarını düzenler.	2	1	1	50
Metnin içeriğini yorumlar.	2	2	0	100
Metinde ele alınan sorunlara farklı çözümler üretir.	1	1	0	100
Okudukları ile ilgili çıkarımlarda bulunur.	1	1	0	100
Metin türlerini ayırt eder.	1	0	1	0
Metnin ana fikrinin/ana duygusunu belirler.	1	1	0	100
Filiimsilerin cümledeki işlevlerini kavrar.	2	1	1	50
Metindeki yardımcı fikirleri belirler.	1	0	1	0
Görsellerle ilgili sorularını cevaplar.	1	0	1	0
Grafik, tablo ve çizelgeyle sunulan bilgileri yorumlar.	1	1	0	100

Sözel (TAR)	S	D	Y	B%
Tarih				
Avrupa'daki gelişmelerin yansımaları bağlamında Osmanlı Devleti'nin yirminci yüzyılın başlarındaki siyasi ve sosyal	4	3	1	75
Mustafa Kemal'in çocukluk ve öğrenim hayatından hareketle onun kişilik özelliklerinin oluşumu hakkında çıkarımlar	4	2	2	50
Gençlik döneminde Mustafa Kemal'in fikir hayatını etkileyen önemli kişileri ve olayları kavrar.	1	0	1	0
Mustafa Kemal'in askerlik hayatı ile ilgili olayları ve olguları onun kişilik özellikleri ile ilişkilendirir.	1	1	0	100

Sözel (DİN)	S	D	Y	B%
Din K.ve A.B.				
İnsanın ilmi, iradesi, sorumluluğu ile kader arasındaki ilişki kurar.	5	5	0	100
Kader ve kaza inancını ayet ve hadislerle açıklar.	4	3	1	75
Kaza ve kader ile ilgili kavramları analiz eder.	1	1	0	100

Sözel (İNG)	S	D	Y	B%
İngilizce				
Students will be able to structure a talk to make simple inquiries, give explanations and reasons.	2	2	0	100
Students will be able to interact with reasonable ease in structured situations and short conversations involving ac	2	2	0	100
Students will be able to understand short and simple texts about friendship.	2	2	0	100
Students will be able to understand short and simple invitation letters, cards and e-mails.	2	2	0	100
Students will be able to understand the specific information in short conversations on everyday topics, such as acc	1	0	1	0
Students will be able to write a short and simple letter apologizing and giving reasons for not attending a party in r	1	1	0	100

Sayısal (MAT)	S	D	Y	B%
Matematik				
Verilen pozitif tam sayıların pozitif tam sayı çarpanlarını bulur, pozitif tam sayıların pozitif tam sayı çarpanlarını üslü	5	2	1	40
İki doğal sayının en büyük ortak bölenini (EBOB) ve en küçük ortak katını (EKOK) hesaplar, ilgili problemleri çözer.	11	1	2	9
Verilen iki doğal sayının aralarında asal olup olmadığını belirler.	2	0	1	0
Tam sayıların, tam sayı kuvvetlerini hesaplar.	2	0	0	0

Sayısal (FEN)	S	D	Y	B%
Fen				
Mevsimlerin oluşumuna yönelik tahminlerde bulunur.	8	6	2	75
İklim ve hava olayları arasındaki farkı açıklar.	6	6	0	100
Nükleotid, gen, DNA ve kromozom kavramlarını açıklayarak bu kavramlar arasında ilişki kurar.	4	3	0	75
İklim biliminin (Klimatoloji) bir bilim dalı olduğunu ve bu alanda çalışan uzmanlara iklim bilimci (klimatolog) adı veri	2	2	0	100

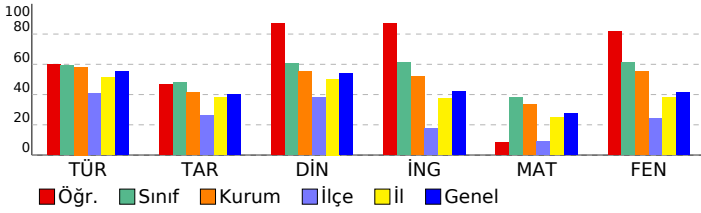

SONUÇ BELGESİ

ADANA / YÜREĞİR / KAZIM KARABEKİR ORTAOKULU

Öğrenci	Numara	Sınıf
ÖYKÜ DUMAN	97	8A

Ders	Soru	Doğru	Yanlış	Net	Başarı %	Sınıf Ort.	Kurum Ort.	Genel Ort.
Türkçe	20	10	10	6,67	33	▼11,85	▼11,64	▼11,05
Tarih	10	4	6	2,00	20	▼4,82	▼4,13	▼4,00
Din K.ve A.B.	10	6	4	4,67	47	▼6,03	▼5,53	▼5,42
İngilizce	10	4	6	2,00	20	▼6,12	▼5,20	▼4,19
Matematik	20	4	6	2,00	10	▼7,58	▼6,63	▼5,45
Fen	20	5	13	0,67	3	▼12,27	▼11,08	▼8,23
Toplam:	90	33	45	18,00	20	▼48,67	▼44,21	▼38,34

Soru No	12345678901234567890
Sözel (TÜR)	cABBdBDAdcDbBaCbBdac
Cevap Anh.	B DABBCBDAABDDCCBCDD
Sözel (TAR)	bbACdCabDd
Cevap Anh.	B DCACBCDADB
Sözel (DİN)	bAbaCDBAdC
Cevap Anh.	B CAADCDBABC
Sözel (İNG)	daBcbAdDcB
Cevap Anh.	B ACBDCAADBB
Sayısal (MAT)	c bDbc C a dAC
Cevap Anh.	B BBDCADCBACCCDCBACA
Sayısal (FEN)	dbacCdbCBbd A ddacba
Cevap Anh.	B ADBBCDDCBCABADACDDAB

8.SINIF IZ GELISIM IZLEME SERISI 1

DERSLERE GÖRE ANALİZ

Sözel (TÜR)	S	D	Y	B%
Türkçe				
Bağlamdan yararlanarak bilmediği kelime ve kelime gruplarının anlamını tahmin eder.	2	2	0	100
Deyim, atasözü ve özdeyişlerin metne katkısını belirler.	3	1	2	33
Metinle ilgili soruları cevaplar.	1	1	0	100
Metindeki söz sanatlarını tespit eder.	1	1	0	100
Yazdıklarını düzenler.	2	1	1	50
Metnin içeriğini yorumlar.	2	1	1	50
Metinde ele alınan sorunlara farklı çözümler üretir.	1	0	1	0
Okudukları ile ilgili çıkarımlarda bulunur.	1	1	0	100
Metin türlerini ayırt eder.	1	0	1	0
Metnin ana fikrinin/ana duygusunu belirler.	1	1	0	100
Filiimsilerin cümledeki işlevlerini kavrar.	2	0	2	0
Metindeki yardımcı fikirleri belirler.	1	0	1	0
Görsellerle ilgili soruları cevaplar.	1	0	1	0
Grafik, tablo ve çizelgeyle sunulan bilgileri yorumlar.	1	1	0	100

Sözel (TAR)	S	D	Y	B%
Tarih				
Avrupa'daki gelişmelerin yansımaları bağlamında Osmanlı Devleti'nin yirminci yüzyılın başlarındaki siyasi ve sosyal	4	1	3	25
Mustafa Kemal'in çocukluk ve öğrenim hayatından hareketle onun kişilik özelliklerinin oluşumu hakkında çıkarımlar	4	2	2	50
Gençlik döneminde Mustafa Kemal'in fikir hayatını etkileyen önemli kişileri ve olayları kavrar.	1	0	1	0
Mustafa Kemal'in askerlik hayatı ile ilgili olayları ve olguları onun kişilik özellikleri ile ilişkilendirir.	1	1	0	100

Sözel (DİN)	S	D	Y	B%
Din K.ve A.B.				
İnsanın ilmi, iradesi, sorumluluğu ile kader arasındaki ilişki kurar.	5	4	1	80
Kader ve kaza inancını ayet ve hadislerle açıklar.	4	1	3	25
Kaza ve kader ile ilgili kavramları analiz eder.	1	1	0	100

Sözel (İNG)	S	D	Y	B%
İngilizce				
Students will be able to structure a talk to make simple inquiries, give explanations and reasons.	2	1	1	50
Students will be able to interact with reasonable ease in structured situations and short conversations involving ac	2	1	1	50
Students will be able to understand short and simple texts about friendship.	2	1	1	50
Students will be able to understand short and simple invitation letters, cards and e-mails.	2	1	1	50
Students will be able to understand the specific information in short conversations on everyday topics, such as acc	1	0	1	0
Students will be able to write a short and simple letter apologizing and giving reasons for not attending a party in r	1	0	1	0

Sayısal (MAT)	S	D	Y	B%
Matematik				
Verilen pozitif tam sayıların pozitif tam sayı çarpanlarını bulur, pozitif tam sayıların pozitif tam sayı çarpanlarını üslü	5	2	1	40
İki doğal sayının en büyük ortak bölenini (EBOB) ve en küçük ortak katını (EKOK) hesaplar, ilgili problemleri çözer.	11	2	4	18
Verilen iki doğal sayının aralarında asal olup olmadığını belirler.	2	0	1	0
Tam sayıların, tam sayı kuvvetlerini hesaplar.	2	0	0	0

Sayısal (FEN)	S	D	Y	B%
Fen				
Mevsimlerin oluşumuna yönelik tahminlerde bulunur.	8	2	6	25
İklim ve hava olayları arasındaki farkı açıklar.	6	3	3	50
Nükleotid, gen, DNA ve kromozom kavramlarını açıklayarak bu kavramlar arasında ilişki kurar.	4	0	3	0
İklim biliminin (Klimatoloji) bir bilim dalı olduğunu ve bu alanda çalışan uzmanlara iklim bilimci (klimatolog) adı verildiğini	2	0	1	0

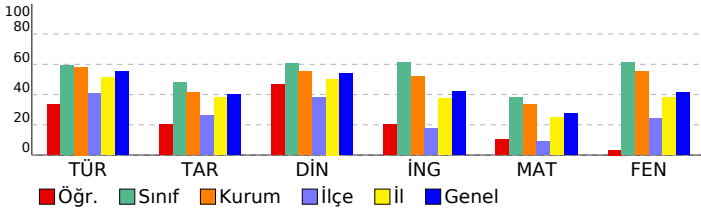

SONUÇ BELGESİ

ADANA / YÜREĞİR / KAZIM KARABEKİR ORTAOKULU

Öğrenci RÜSTEM OKÇUOĞLU Numara 80 Sınıf 8A

Ders	Soru	Doğru	Yanlış	Net	Başarı %	Sınıf Ort.	Kurum Ort.	Genel Ort.
Türkçe	20	11	6	9,00	45	▼11,85	▼11,64	▼11,05
Tarih	10	6	4	4,67	47	▼4,82	▲4,13	▲4,00
Din K.ve A.B.	10	5	5	3,33	33	▼6,03	▼5,53	▼5,42
İngilizce	10	5	4	3,67	37	▼6,12	▼5,20	▼4,19
Matematik	20	13	5	11,33	57	▲7,58	▲6,63	▲5,45
Fen	20	9	8	6,33	32	▼12,27	▼11,08	▼8,23
Toplam:	90	49	32	38,33	43	▼48,67	▼44,21	▼38,34

Soru No	12345678901234567890
Sözel (TÜR)	DAB dBDAdabDB CbBdD
Cevap Anh.	B DABBCBDAABDDCCBCDD
Sözel (TAR)	DCACaCaccB
Cevap Anh.	B DCACBCDADB
Sözel (DİN)	dAbdDdABd
Cevap Anh.	B CAADCDBABC
Sözel (İNG)	cCBdAd DdB
Cevap Anh.	B ACBDCAADBB
Sayısal (MAT)	B D cDCDaACÁbaDaBACA
Cevap Anh.	B BBDCADCBACACCCDCBACA
Sayısal (FEN)	bDcdBDDbB c AaAdDD B
Cevap Anh.	B ADBBCDDCBACBADACDDAB

8.SINIF IZ GELISIM IZLEME SERISI 1

DERSLERE GÖRE ANALİZ

Sözel (TÜR)	S	D	Y	B%
Türkçe				
Bağlamdan yararlanarak bilmediği kelime ve kelime gruplarının anlamını tahmin eder.	2	1	0	50
Deyim, atasözü ve özyeşillerin metne katkısını belirler.	3	1	2	33
Metnin ilgili sorularını cevaplar.	1	1	0	100
Metindeki söz sanatlarını tespit eder.	1	1	0	100
Yazdıklarını düzenler.	2	2	0	100
Metnin içeriğini yorumlar.	2	1	1	50
Metinde ele alınan sorunlara farklı çözümler üretir.	1	0	1	0
Okudukları ile ilgili çıkarımlarda bulunur.	1	0	1	0
Metin türlerini ayırt eder.	1	1	0	100
Metnin ana fikrini/ana duygusunu belirler.	1	1	0	100
Filiimsilerin cümledeki işlevlerini kavrar.	2	0	0	0
Metindeki yardımcı fikirleri belirler.	1	0	1	0
Görsellerle ilgili sorularını cevaplar.	1	1	0	100
Grafik, tablo ve çizelgeyle sunulan bilgileri yorumlar.	1	1	0	100

Sözel (TAR)	S	D	Y	B%
Tarih				
Avrupa'daki gelişmelerin yansımaları bağlamında Osmanlı Devleti'nin yirminci yüzyılın başlarındaki siyasi ve sosyal	4	2	2	50
Mustafa Kemal'in çocukluk ve öğrenim hayatından hareketle onun kişilik özelliklerinin oluşumu hakkında çıkarımlar	4	3	1	75
Gençlik döneminde Mustafa Kemal'in fikir hayatını etkileyen önemli kişileri ve olayları kavrar.	1	0	1	0
Mustafa Kemal'in askerlik hayatı ile ilgili olayları ve olguları onun kişilik özellikleri ile ilişkilendirir.	1	1	0	100

Sözel (DİN)	S	D	Y	B%
Din K.ve A.B.				
İnsanın ilmi, iradesi, sorumluluğu ile kader arasındaki ilişki kurar.	5	2	3	40
Kader ve kaza inancını ayet ve hadislerle açıklar.	4	2	2	50
Kaza ve kader ile ilgili kavramları analiz eder.	1	1	0	100

Sözel (İNG)	S	D	Y	B%
İngilizce				
Students will be able to structure a talk to make simple inquiries, give explanations and reasons.	2	1	1	50
Students will be able to interact with reasonable ease in structured situations and short conversations involving ac	2	1	1	50
Students will be able to understand short and simple texts about friendship.	2	1	0	50
Students will be able to understand short and simple invitation letters, cards and e-mails.	2	1	1	50
Students will be able to understand the specific information in short conversations on everyday topics, such as acc	1	0	1	0
Students will be able to write a short and simple letter apologizing and giving reasons for not attending a party in r	1	1	0	100

Sayısal (MAT)	S	D	Y	B%
Matematik				
Verilen pozitif tam sayıların pozitif tam sayı çarpanlarını bulur, pozitif tam sayıların pozitif tam sayı çarpanlarını üslü	5	4	1	80
İki doğal sayının en büyük ortak bölenini (EBOB) ve en küçük ortak katını (EKOK) hesaplar, ilgili problemleri çözer.	11	7	2	64
Verilen iki doğal sayının aralarında asal olup olmadığını belirler.	2	0	2	0
Tam sayıların, tam sayı kuvvetlerini hesaplar.	2	2	0	100

Sayısal (FEN)	S	D	Y	B%
Fen				
Mevsimlerin oluşumuna yönelik tahminlerde bulunur.	8	5	3	63
İklim ve hava olayları arasındaki farkı açıklar.	6	2	4	33
Nükleotid, gen, DNA ve kromozom kavramlarını açıklayarak bu kavramlar arasında ilişki kurar.	4	1	0	25
İklim biliminin (Klimatoloji) bir bilim dalı olduğunu ve bu alanda çalışan uzmanlara iklim bilimci (klimatolog) adı ver	2	1	1	50

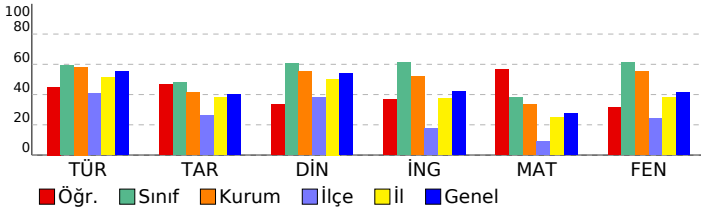

SONUÇ BELGESİ

ADANA / YÜREĞİR / KAZIM KARABEKİR ORTAOKULU

Öğrenci	Numara	Sınıf
SARA MANSUR	191	8A

Ders	Soru	Doğru	Yanlış	Net	Başarı %	Sınıf Ort.	Kurum Ort.	Genel Ort.
Türkçe	20	12	5	10,33	52	▼ 11,85	▼ 11,64	▼ 11,05
Tarih	10	5	3	4,00	40	▼ 4,82	▼ 4,13	◆ 4,00
Din K.ve A.B.	10	6	3	5,00	50	▼ 6,03	▼ 5,53	▼ 5,42
İngilizce	10	8	1	7,67	77	▲ 6,12	▲ 5,20	▲ 4,19
Matematik	20	9	6	7,00	35	▼ 7,58	▲ 6,63	▲ 5,45
Fen	20	16	3	15,00	75	▲ 12,27	▲ 11,08	▲ 8,23
Toplam:	90	56	21	49,00	54	▲ 48,67	▲ 44,21	▲ 38,34

Soru No	12345678901234567890
Sözel (TÜR)	dBDAA Dc dCCBCaDaAB
Cevap Anh.	A BCBDAABDDCCBCDDDB
Sözel (TAR)	CBC DcDbd
Cevap Anh.	A BCDADBDC
Sözel (DİN)	dDCDBAdbc
Cevap Anh.	A ADCDBABCCA
Sözel (İNG)	CA DgBACBD
Cevap Anh.	A CAADBACBD
Sayısal (MAT)	b cDCD ACAC a c bABa
Cevap Anh.	A DCADCDBACACDCBACABB
Sayısal (FEN)	BCDDCBCoAdADACD ABADc
Cevap Anh.	A BCDDCBCABADACDDABADB

8.SINIF IZ GELISIM IZLEME SERISI 1

DERSLERE GÖRE ANALİZ

Sözel (TÜR)	S	D	Y	B%
Türkçe				
Bağlamdan yararlanarak bilmediği kelime ve kelime gruplarının anlamını tahmin eder.	2	1	0	50
Deyim, atasözü ve özdeyişlerin metne katkısını belirler.	3	2	1	67
Metnin ilgili sorularını cevaplar.	1	1	0	100
Metindeki söz sanatlarını tespit eder.	1	1	0	100
Yazdıklarını düzenler.	2	1	1	50
Metnin içeriğini yorumlar.	2	2	0	100
Metinde ele alınan sorunlara farklı çözümler üretir.	1	0	0	0
Okudukları ile ilgili çıkarımlarda bulunur.	1	1	0	100
Metin türlerini ayırt eder.	1	0	1	0
Metnin ana fikrini/ana duygusunu belirler.	1	0	0	0
Filiimsilerin cümledeki işlevlerini kavrar.	2	1	1	50
Metindeki yardımcı fikirleri belirler.	1	1	0	100
Görsellerle ilgili sorularını cevaplar.	1	0	1	0
Grafik, tablo ve çizelgeyle sunulan bilgileri yorumlar.	1	1	0	100

Sözel (TAR)	S	D	Y	B%
Tarih				
Avrupa'daki gelişmelerin yansımaları bağlamında Osmanlı Devleti'nin yirminci yüzyılın başlarındaki siyasi ve sosyal	4	3	0	75
Mustafa Kemal'in çocukluk ve öğrenim hayatından hareketle onun kişilik özelliklerinin oluşumu hakkında çıkarımlar	4	2	2	50
Gençlik döneminde Mustafa Kemal'in fikir hayatını etkileyen önemli kişileri ve olayları kavrar.	1	0	0	0
Mustafa Kemal'in askerlik hayatı ile ilgili olayları ve olguları onun kişilik özellikleri ile ilişkilendirir.	1	0	1	0

Sözel (DİN)	S	D	Y	B%
Din K.ve A.B.				
İnsanın ilmi, iradesi, sorumluluğu ile kader arasındaki ilişki kurar.	5	2	2	40
Kader ve kaza inancını ayet ve hadislerle açıklar.	4	3	1	75
Kaza ve kader ile ilgili kavramları analiz eder.	1	1	0	100

Sözel (İNG)	S	D	Y	B%
İngilizce				
Students will be able to structure a talk to make simple inquiries, give explanations and reasons.	2	2	0	100
Students will be able to interact with reasonable ease in structured situations and short conversations involving ac	2	2	0	100
Students will be able to understand short and simple texts about friendship.	2	1	0	50
Students will be able to understand short and simple invitation letters, cards and e-mails.	2	1	1	50
Students will be able to understand the specific information in short conversations on everyday topics, such as acc	1	1	0	100
Students will be able to write a short and simple letter apologizing and giving reasons for not attending a party in r	1	1	0	100

Sayısal (MAT)	S	D	Y	B%
Matematik				
Verilen pozitif tam sayıların pozitif tam sayı çarpanlarını bulur, pozitif tam sayıların pozitif tam sayı çarpanlarını üslü	5	4	1	80
İki doğal sayının en büyük ortak bölenini (EBOB) ve en küçük ortak katını (EKOK) hesaplar, ilgili problemleri çözer.	11	3	4	27
Verilen iki doğal sayının aralarında asal olup olmadığını belirler.	2	0	1	0
Tam sayıların, tam sayı kuvvetlerini hesaplar.	2	2	0	100

Sayısal (FEN)	S	D	Y	B%
Fen				
Mevsimlerin oluşumuna yönelik tahminlerde bulunur.	8	6	1	75
İklim ve hava olayları arasındaki farkı açıklar.	6	5	1	83
Nükleotid, gen, DNA ve kromozom kavramlarını açıklayarak bu kavramlar arasında ilişki kurar.	4	3	1	75
İklim biliminin (Klimatoloji) bir bilim dalı olduğunu ve bu alanda çalışan uzmanlara iklim bilimci (klimatolog) adı veri	2	2	0	100

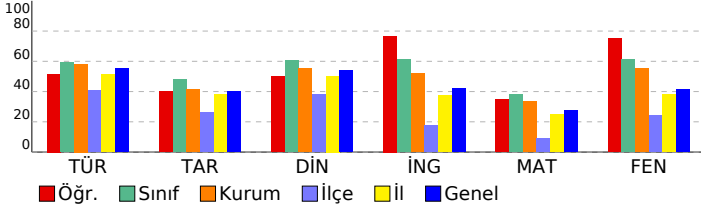

SONUÇ BELGESİ

ADANA / YÜREĞİR / KAZIM KARABEKİR ORTAOKULU

Öğrenci: DURU KAYIŞLIOĞLU Numara: 13 Sınıf: 8B

Ders	Soru	Doğru	Yanlış	Net	Başarı %	Sınıf Ort.	Kurum Ort.	Genel Ort.
Türkçe	20	4	16	-1,33	-7	9,17	11,64	11,05
Tarih	10	5	5	3,33	33	4,33	4,13	4,00
Din K.ve A.B.	10	2	8	-0,67	-7	3,42	5,53	5,42
İngilizce	10	7	3	6,00	60	6,34	5,20	4,19
Matematik	20	7	13	2,67	13	3,58	6,63	5,45
Fen	20	9	11	5,33	27	10,33	11,08	8,23
Toplam:	90	34	56	15,33	17	37,16	44,21	38,34

Soru No	12345678901234567890
Sözel (TÜR)	adBcacDcdaDDaddbcbaa
Cevap Anh.	B DABBCBDAABDBCCBCDD
Sözel (TAR)	DccCcbaAbb
Cevap Anh.	B DCACBCDADB
Sözel (DİN)	adAadacbcC
Cevap Anh.	B CAADCDBABC
Sözel (İNG)	bcBdbAdDBB
Cevap Anh.	B ACBDCAADBB
Sayısal (MAT)	ccbbdcCbBAbddbDCaAbA
Cevap Anh.	B BBDCADCBACCCDCBACA
Sayısal (FEN)	bbcBdDDcaAdAcAacDAB
Cevap Anh.	B ADBBCDDCBCABADACDDAB

8.SINIF IZ GELISIM IZLEME SERISI 1

DERSLERE GÖRE ANALİZ

Sözel (TÜR)	S	D	Y	B%
Türkçe				
Bağlamdan yararlanarak bilmediği kelime ve kelime gruplarının anlamını tahmin eder.	2	1	1	50
Deyim, atasözü ve özdeyişlerin metne katkısını belirler.	3	0	3	0
Metnin ilgili sorularını cevaplar.	1	0	1	0
Metindeki söz sanatlarını tespit eder.	1	1	0	100
Yazdıklarını düzenler.	2	0	2	0
Metnin içeriğini yorumlar.	2	0	2	0
Metinde ele alınan sorunlara farklı çözümler üretir.	1	0	1	0
Okudukları ile ilgili çıkarımlarda bulunur.	1	1	0	100
Metin türlerini ayırt eder.	1	1	0	100
Metnin ana fikrinin/ana duygusunu belirler.	1	0	1	0
Filiimsilerin cümledeki işlevlerini kavrar.	2	0	2	0
Metindeki yardımcı fikirleri belirler.	1	0	1	0
Görsellerle ilgili sorularını cevaplar.	1	0	1	0
Grafik, tablo ve çizelgeyle sunulan bilgileri yorumlar.	1	0	1	0

Sözel (TAR)	S	D	Y	B%
Tarih				
Avrupa'daki gelişmelerin yansımaları bağlamında Osmanlı Devleti'nin yirminci yüzyılın başlarındaki siyasi ve sosyal	4	3	1	75
Mustafa Kemal'in çocukluk ve öğrenim hayatından hareketle onun kişilik özelliklerinin oluşumu hakkında çıkarımlar	4	2	2	50
Gençlik döneminde Mustafa Kemal'in fikir hayatını etkileyen önemli kişileri ve olayları kavrar.	1	0	1	0
Mustafa Kemal'in askerlik hayatı ile ilgili olayları ve olguları onun kişilik özellikleri ile ilişkilendirir.	1	0	1	0

Sözel (DİN)	S	D	Y	B%
Din K.ve A.B.				
İnsanın ilmi, iradesi, sorumluluğu ile kader arasındaki ilişki kurar.	5	2	3	40
Kader ve kaza inancını ayet ve hadislerle açıklar.	4	0	4	0
Kaza ve kader ile ilgili kavramları analiz eder.	1	0	1	0

Sözel (İNG)	S	D	Y	B%
İngilizce				
Students will be able to structure a talk to make simple inquiries, give explanations and reasons.	2	1	1	50
Students will be able to interact with reasonable ease in structured situations and short conversations involving ac	2	2	0	100
Students will be able to understand short and simple texts about friendship.	2	1	1	50
Students will be able to understand short and simple invitation letters, cards and e-mails.	2	2	0	100
Students will be able to understand the specific information in short conversations on everyday topics, such as acc	1	0	1	0
Students will be able to write a short and simple letter apologizing and giving reasons for not attending a party in r	1	1	0	100

Sayısal (MAT)	S	D	Y	B%
Matematik				
Verilen pozitif tam sayıların pozitif tam sayı çarpanlarını bulur, pozitif tam sayıların pozitif tam sayı çarpanlarını üslü	5	1	4	20
İki doğal sayının en büyük ortak bölenini (EBOB) ve en küçük ortak katını (EKOK) hesaplar, ilgili problemleri çözer.	11	5	6	45
Verilen iki doğal sayının aralarında asal olup olmadığını belirler.	2	1	1	50
Tam sayıların, tam sayı kuvvetlerini hesaplar.	2	0	2	0

Sayısal (FEN)	S	D	Y	B%
Fen				
Mevsimlerin oluşumuna yönelik tahminlerde bulunur.	8	4	4	50
İklim ve hava olayları arasındaki farkı açıklar.	6	3	3	50
Nükleotid, gen, DNA ve kromozom kavramlarını açıklayarak bu kavramlar arasında ilişki kurar.	4	1	3	25
İklim biliminin (Klimatoloji) bir bilim dalı olduğunu ve bu alanda çalışan uzmanlara iklim bilimci (klimatolog) adı verildi	2	1	1	50

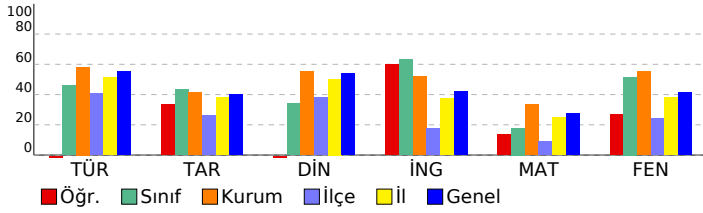

SONUÇ BELGESİ

ADANA / YÜREĞİR / KAZIM KARABEKİR ORTAOKULU

Öğrenci	Numara	Sınıf
İLAYDA ATASEVER	148	8B

Ders	Soru	Doğru	Yanlış	Net	Başarı %	Sınıf Ort.	Kurum Ort.	Genel Ort.
Türkçe	20	13	7	10,67	53	▲ 9,17	▼ 11,64	▼ 11,05
Tarih	10	5	5	3,33	33	▼ 4,33	▼ 4,13	▼ 4,00
Din K.ve A.B.	10	2	8	-0,67	-7	▼ 3,42	▼ 5,53	▼ 5,42
İngilizce	10	7	3	6,00	60	▼ 6,34	▲ 5,20	▲ 4,19
Fen	20	9	11	5,33	27	▼ 10,33	▼ 11,08	▼ 8,23
Toplam:	90	36	34	24,67	27	▼ 37,16	▼ 44,21	▼ 38,34

Soru No 12345678901234567890

Sözel (TÜR) cCBDAaADDBdCdBaDaaAB

Cevap Anh. A BCBDAAABDBCCBCDDDB

Sözel (TAR) CBaadbbDCc

Cevap Anh. A CBCDADBDCa

Sözel (DİN) badDcbcCad

Cevap Anh. A ADCDBABCCA

Sözel (İNG) bAdDBbCBD

Cevap Anh. A CAADBACBD

Sayısal (FEN) BdDDcaAdAcAacDABbbc

Cevap Anh. A BCDDCBCABADACDDABADB

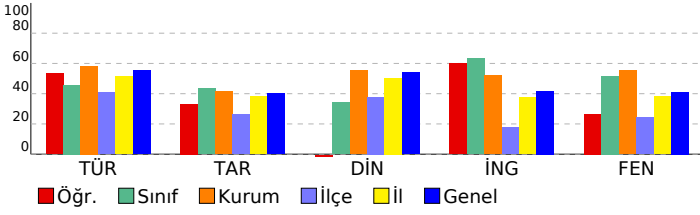

8.SINIF IZ GELISIM IZLEME SERISI 1

DERSLERE GÖRE ANALİZ

Sözel (TÜR)	S	D	Y	B%
Türkçe				
Bağlamdan yararlanarak bilmediği kelime ve kelime gruplarının anlamını tahmin eder.	2	1	1	50
Deyim, atasözü ve özdeyişlerin metne katkısını belirler.	3	2	1	67
Metinle ilgili soruları cevaplar.	1	1	0	100
Metindeki söz sanatlarını tespit eder.	1	1	0	100
Yazdıklarını düzenler.	2	2	0	100
Metnin içeriğini yorumlar.	2	2	0	100
Metinde ele alınan sorunlara farklı çözümler üretir.	1	0	1	0
Okudukları ile ilgili çıkarımlarda bulunur.	1	1	0	100
Metin türlerini ayırt eder.	1	1	0	100
Metnin ana fikrini/ana duygusunu belirler.	1	1	0	100
Filiimsilerin cümledeki işlevlerini kavrar.	2	0	2	0
Metindeki yardımcı fikirleri belirler.	1	0	1	0
Görsellerle ilgili soruları cevaplar.	1	0	1	0
Grafik, tablo ve çizelgeyle sunulan bilgileri yorumlar.	1	1	0	100

Sözel (TAR)	S	D	Y	B%
Tarih				
Avrupa'daki gelişmelerin yansımaları bağlamında Osmanlı Devleti'nin yirminci yüzyılın başlarındaki siyasi ve sosyal	4	3	1	75
Mustafa Kemal'in çocukluk ve öğrenim hayatından hareketle onun kişilik özelliklerinin oluşumu hakkında çıkarımlar	4	2	2	50
Gençlik döneminde Mustafa Kemal'in fikir hayatını etkileyen önemli kişileri ve olayları kavrar.	1	0	1	0
Mustafa Kemal'in askerlik hayatı ile ilgili olayları ve olguları onun kişilik özellikleri ile ilişkilendirir.	1	0	1	0

Sözel (DİN)	S	D	Y	B%
Din K.ve A.B.				
İnsanın ilmi, iradesi, sorumluluğu ile kader arasında ilişki kurar.	5	2	3	40
Kader ve kaza inancını ayet ve hadislerle açıklar.	4	0	4	0
Kaza ve kader ile ilgili kavramları analiz eder.	1	0	1	0

Sözel (İNG)	S	D	Y	B%
İngilizce				
Students will be able to structure a talk to make simple inquiries, give explanations and reasons.	2	1	1	50
Students will be able to interact with reasonable ease in structured situations and short conversations involving ac	2	2	0	100
Students will be able to understand short and simple texts about friendship.	2	1	1	50
Students will be able to understand short and simple invitation letters, cards and e-mails.	2	2	0	100
Students will be able to understand the specific information in short conversations on everyday topics, such as acc	1	0	1	0
Students will be able to write a short and simple letter apologizing and giving reasons for not attending a party in r	1	1	0	100

Sayısal (MAT)	S	D	Y	B%
Matematik				
Verilen pozitif tam sayıların pozitif tam sayı çarpanlarını bulur, pozitif tam sayıların pozitif tam sayı çarpanlarını üslü	5	0	0	0
İki doğal sayının en büyük ortak bölenini (EBOB) ve en küçük ortak katını (EKOK) hesaplar, ilgili problemleri çözer.	11	0	0	0
Verilen iki doğal sayının aralarında asal olup olmadığını belirler.	2	0	0	0
Tam sayıların, tam sayı kuvvetlerini hesaplar.	2	0	0	0

Sayısal (FEN)	S	D	Y	B%
Fen				
Mevsimlerin oluşumuna yönelik tahminlerde bulunur.	8	4	4	50
İklim ve hava olayları arasındaki farkı açıklar.	6	3	3	50
Nükleotid, gen, DNA ve kromozom kavramlarını açıklayarak bu kavramlar arasında ilişki kurar.	4	1	3	25
İklim biliminin (Klimatoloji) bir bilim dalı olduğunu ve bu alanda çalışan uzmanlara iklim bilimci (klimatolog) adı veri	2	1	1	50

SONUÇ BELGESİ

ADANA / YÜREĞİR / KAZIM KARABEKİR ORTAOKULU

Öğrenci	Numara	Sınıf
SELVİN AZ CAN	208	8B

Ders	Soru	Doğru	Yanlış	Net	Başarı %	Sınıf Ort.	Kurum Ort.	Genel Ort.
Türkçe	20	16	4	14,67	73	▲ 9,17	▲ 11,64	▲ 11,05
Tarih	10	7	3	6,00	60	▲ 4,33	▲ 4,13	▲ 4,00
Din K.ve A.B.	10	9	1	8,67	87	▲ 3,42	▲ 5,53	▲ 5,42
İngilizce	10	9	1	8,67	87	▲ 6,34	▲ 5,20	▲ 4,19
Matematik	20	9	7	6,67	33	▲ 3,58	▲ 6,63	▲ 5,45
Fen	20	19	1	18,67	93	▲ 10,33	▲ 11,08	▲ 8,23
Toplam:	90	69	17	63,33	70	▲ 37,16	▲ 44,21	▲ 38,34

Soru No	12345678901234567890
Sözel (TÜR)	BCBDAAaDDBdCCBCaDcAB
Cevap Anh.	A
Sözel (TAR)	CBCaAbaDCA
Cevap Anh.	A
Sözel (DİN)	dDCDBABCCA
Cevap Anh.	A
Sözel (İNG)	CAADBBAbBD
Cevap Anh.	A
Sayısal (MAT)	cbA aD AbAC DddA AaB
Cevap Anh.	A
Sayısal (FEN)	BCDDCBCABADACaDABADB
Cevap Anh.	A

8.SINIF IZ GELISIM IZLEME SERISI 1

DERSLERE GÖRE ANALİZ

Sözel (TÜR)	S	D	Y	B%
Türkçe				
Bağlamdan yararlanarak bilmediği kelime ve kelime gruplarının anlamını tahmin eder.	2	2	0	100
Deyim, atasözü ve özdeyişlerin metne katkısını belirler.	3	3	0	100
Metnin ilgili sorularını cevaplar.	1	1	0	100
Metindeki söz sanatlarını tespit eder.	1	1	0	100
Yazdıklarını düzenler.	2	1	1	50
Metnin içeriğini yorumlar.	2	2	0	100
Metinde ele alınan sorunlara farklı çözümler üretir.	1	0	1	0
Okudukları ile ilgili çıkarımlarda bulunur.	1	1	0	100
Metin türlerini ayırt eder.	1	1	0	100
Metnin ana fikrini/ana duygusunu belirler.	1	1	0	100
Filiimsilerin cümledeki işlevlerini kavrar.	2	1	1	50
Metindeki yardımcı fikirleri belirler.	1	1	0	100
Görsellerle ilgili soruları cevaplar.	1	0	1	0
Grafik, tablo ve çizelgeyle sunulan bilgileri yorumlar.	1	1	0	100

Sözel (TAR)	S	D	Y	B%
Tarih				
Avrupa'daki gelişmelerin yansımaları bağlamında Osmanlı Devleti'nin yirminci yüzyılın başlarındaki siyasi ve sosyal	4	4	0	100
Mustafa Kemal'in çocukluk ve öğrenim hayatından hareketle onun kişilik özelliklerinin oluşumu hakkında çıkarımlar	4	2	2	50
Gençlik döneminde Mustafa Kemal'in fikir hayatını etkileyen önemli kişileri ve olayları kavrar.	1	0	1	0
Mustafa Kemal'in askerlik hayatı ile ilgili olayları ve olguları onun kişilik özellikleri ile ilişkilendirir.	1	1	0	100

Sözel (DİN)	S	D	Y	B%
Din K.ve A.B.				
İnsanın ilmi, iradesi, sorumluluğu ile kader arasındaki ilişki kurar.	5	4	1	80
Kader ve kaza inancını ayet ve hadislerle açıklar.	4	4	0	100
Kaza ve kader ile ilgili kavramları analiz eder.	1	1	0	100

Sözel (İNG)	S	D	Y	B%
İngilizce				
Students will be able to structure a talk to make simple inquiries, give explanations and reasons.	2	2	0	100
Students will be able to interact with reasonable ease in structured situations and short conversations involving ac	2	2	0	100
Students will be able to understand short and simple texts about friendship.	2	2	0	100
Students will be able to understand short and simple invitation letters, cards and e-mails.	2	2	0	100
Students will be able to understand the specific information in short conversations on everyday topics, such as acc	1	1	0	100
Students will be able to write a short and simple letter apologizing and giving reasons for not attending a party in r	1	0	1	0

Sayısal (MAT)	S	D	Y	B%
Matematik				
Verilen pozitif tam sayıların pozitif tam sayı çarpanlarını bulur, pozitif tam sayıların pozitif tam sayı çarpanlarını üslü	5	2	2	40
İki doğal sayının en büyük ortak bölenini (EBOB) ve en küçük ortak katını (EKOK) hesaplar, ilgili problemleri çözer.	11	5	3	45
Verilen iki doğal sayının aralarında asal olup olmadığını belirler.	2	1	1	50
Tam sayıların, tam sayı kuvvetlerini hesaplar.	2	1	1	50

Sayısal (FEN)	S	D	Y	B%
Fen				
Mevsimlerin oluşumuna yönelik tahminlerde bulunur.	8	7	1	88
İklim ve hava olayları arasındaki farkı açıklar.	6	6	0	100
Nükleotid, gen, DNA ve kromozom kavramlarını açıklayarak bu kavramlar arasında ilişki kurar.	4	4	0	100
İklim biliminin (Klimatoloji) bir bilim dalı olduğunu ve bu alanda çalışan uzmanlara iklim bilimci (klimatolog) adı veri	2	2	0	100

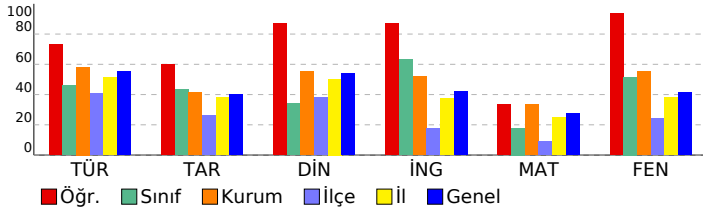

SONUÇ BELGESİ

ADANA / YÜREĞİR / KAZIM KARABEKİR ORTAOKULU

Öğrenci	Numara	Sınıf
UTKU EREN EYNUR	53	8B

Ders	Soru	Doğru	Yanlış	Net	Başarı %	Sınıf Ort.	Kurum Ort.	Genel Ort.
Türkçe	20	14	4	12,67	63	▲ 9,17	▲ 11,64	▲ 11,05
Tarih	10	6	4	4,67	47	▲ 4,33	▲ 4,13	▲ 4,00
Din K.ve A.B.	10	7	2	6,33	63	▲ 3,42	▲ 5,53	▲ 5,42
İngilizce	10	6	4	4,67	47	▼ 6,34	▼ 5,20	▲ 4,19
Matematik	20	8	9	5,00	25	▲ 3,58	▼ 6,63	▼ 5,45
Fen	20	14	6	12,00	60	▲ 10,33	▲ 11,08	▲ 8,23
Toplam:	90	55	29	45,33	50	▲ 37,16	▲ 44,21	▲ 38,34

Soru No	12345678901234567890
Sözel (TÜR)	B BDACBDBCCBC caAc
Cevap Anh.	A BCBDAABDBCCBCDDDB
Sözel (TAR)	CcaaAbBDCA
Cevap Anh.	A BCBDAABDBCCBCDDDB
Sözel (DİN)	dDCa ABCCA
Cevap Anh.	A ADCDBABCCA
Sözel (İNG)	abADBBcBc
Cevap Anh.	A CAADBBACBD
Sayısal (MAT)	aacDcbA dbC acACA B
Cevap Anh.	A DCADCBACACCCBACABB
Sayısal (FEN)	BCDDCBCAaADADddbaAbc
Cevap Anh.	A BCDDCBCABADACDDABADB

8.SINIF IZ GELISIM IZLEME SERISI 1

DERSLERE GÖRE ANALİZ

Sözel (TÜR)	S	D	Y	B%
Türkçe				
Bağlamdan yararlanarak bilmediği kelime ve kelime gruplarının anlamını tahmin eder.	2	1	1	50
Deyim, atasözü ve özyeşillerin metne katkısını belirler.	3	2	0	67
Metinle ilgili soruları cevaplar.	1	1	0	100
Metindeki söz sanatlarını tespit eder.	1	1	0	100
Yazdıklarını düzenler.	2	1	0	50
Metnin içeriğini yorumlar.	2	1	1	50
Metinde ele alınan sorunlara farklı çözümler üretir.	1	1	0	100
Okudukları ile ilgili çıkarımlarda bulunur.	1	1	0	100
Metin türlerini ayırt eder.	1	1	0	100
Metnin ana fikrini/ana duygusunu belirler.	1	1	0	100
Filiisilerin cümledeki işlevlerini kavrar.	2	1	1	50
Metindeki yardımcı fikirleri belirler.	1	1	0	100
Görsellerle ilgili soruları cevaplar.	1	0	1	0
Grafik, tablo ve çizelgeyle sunulan bilgileri yorumlar.	1	1	0	100

Sözel (TAR)	S	D	Y	B%
Tarih				
Avrupa'daki gelişmelerin yansımaları bağlamında Osmanlı Devleti'nin yirminci yüzyılın başlarındaki siyasi ve sosyal	4	3	1	75
Mustafa Kemal'in çocukluk ve öğrenim hayatından hareketle onun kişilik özelliklerinin oluşumu hakkında çıkarımlar	4	2	2	50
Gençlik döneminde Mustafa Kemal'in fikir hayatını etkileyen önemli kişileri ve olayları kavrar.	1	0	1	0
Mustafa Kemal'in askerlik hayatı ile ilgili olayları ve olguları onun kişilik özellikleri ile ilişkilendirir.	1	1	0	100

Sözel (DİN)	S	D	Y	B%
Din K.ve A.B.				
İnsanın ilmi, iradesi, sorumluluğu ile kader arasındaki ilişki kurar.	5	3	2	60
Kader ve kaza inancını ayet ve hadislerle açıklar.	4	3	0	75
Kaza ve kader ile ilgili kavramları analiz eder.	1	1	0	100

Sözel (İNG)	S	D	Y	B%
İngilizce				
Students will be able to structure a talk to make simple inquiries, give explanations and reasons.	2	1	1	50
Students will be able to interact with reasonable ease in structured situations and short conversations involving ac	2	0	2	0
Students will be able to understand short and simple texts about friendship.	2	2	0	100
Students will be able to understand short and simple invitation letters, cards and e-mails.	2	2	0	100
Students will be able to understand the specific information in short conversations on everyday topics, such as acc	1	0	1	0
Students will be able to write a short and simple letter apologizing and giving reasons for not attending a party in r	1	1	0	100

Sayısal (MAT)	S	D	Y	B%
Matematik				
Verilen pozitif tam sayıların pozitif tam sayı çarpanlarını bulur, pozitif tam sayıların pozitif tam sayı çarpanlarını üslü	5	2	2	40
İki doğal sayının en büyük ortak bölenini (EBOB) ve en küçük ortak katını (EKOK) hesaplar, ilgili problemleri çözer.	11	6	4	55
Verilen iki doğal sayının aralarında asal olup olmadığını belirler.	2	0	2	0
Tam sayıların, tam sayı kuvvetlerini hesaplar.	2	0	1	0

Sayısal (FEN)	S	D	Y	B%
Fen				
Mevsimlerin oluşumuna yönelik tahminlerde bulunur.	8	7	1	88
İklim ve hava olayları arasındaki farkı açıklar.	6	4	2	67
Nükleotid, gen, DNA ve kromozom kavramlarını açıklayarak bu kavramlar arasında ilişki kurar.	4	1	3	25
İklim biliminin (Klimatoloji) bir bilim dalı olduğunu ve bu alanda çalışan uzmanlara iklim bilimci (klimatolog) adı veri	2	2	0	100

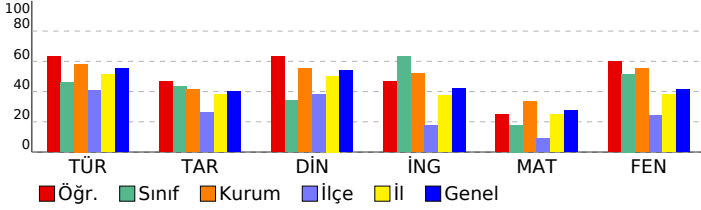

SONUÇ BELGESİ

ADANA / YÜREĞİR / KAZIM KARABEKİR ORTAOKULU

Öğrenci	Numara	Sınıf
ALİ HÜKÜMDAR	11	8C

Ders	Soru	Doğru	Yanlış	Net	Başarı %	Sınıf Ort.	Kurum Ort.	Genel Ort.
Türkçe	20	10	5	8,33	42	▼12,44	▼11,64	▼11,05
Tarih	10	4	5	2,33	23	▼3,61	▼4,13	▼4,00
Din K.ve A.B.	10	8	2	7,33	73	▲5,28	▲5,53	▲5,42
İngilizce	10	3	5	1,33	13	▼3,05	▼5,20	▼4,19
Matematik	20	11	4	9,67	48	▲6,06	▲6,63	▲5,45
Fen	20	13	5	11,33	57	▲9,94	▲11,08	▲8,23
Toplam:	90	49	26	40,33	45	▼40,39	▼44,21	▲38,34

Soru No	12345678901234567890
Sözel (TÜR)	aAd CBDb dDDB C BaD
Cevap Anh.	B DABBCBDAABDBCCBCDD
Sözel (TAR)	DbAacaaA B
Cevap Anh.	B DCACBCDADB
Sözel (DİN)	CAbDCbBABC
Cevap Anh.	B CAADCDBABC
Sözel (İNG)	bC DbdcD d
Cevap Anh.	B ACBDCAADBB
Sayısal (MAT)	BbCA bD AC Cd CdACA
Cevap Anh.	B BBD CADCBACACCCDBACA
Sayısal (FEN)	A BB CD dBCAc bDAdDDAc
Cevap Anh.	B ADBBCDDCB CABADACDDAB

8.SINIF IZ GELISIM IZLEME SERISI 1

DERSLERE GÖRE ANALİZ

Sözel (TÜR)	S	D	Y	B%
Türkçe				
Bağlamdan yararlanarak bilmediği kelime ve kelime gruplarının anlamını tahmin eder.	2	0	1	0
Deyim, atasözü ve özdeyişlerin metne katkısını belirler.	3	2	1	67
Metnin ilgili soruları cevaplar.	1	1	0	100
Metindeki söz sanatlarını tespit eder.	1	1	0	100
Yazdıklarını düzenler.	2	1	1	50
Metnin içeriğini yorumlar.	2	1	0	50
Metinde ele alınan sorunlara farklı çözümler üretir.	1	0	1	0
Okudukları ile ilgili çıkarımlarda bulunur.	1	1	0	100
Metin türlerini ayırt eder.	1	1	0	100
Metnin ana fikrini/ana duygusunu belirler.	1	1	0	100
Filiimsilerin cümledeki işlevlerini kavrar.	2	0	0	0
Metindeki yardımcı fikirleri belirler.	1	0	0	0
Görsellerle ilgili soruları cevaplar.	1	0	1	0
Grafik, tablo ve çizelgeyle sunulan bilgileri yorumlar.	1	1	0	100

Sözel (TAR)	S	D	Y	B%
Tarih				
Avrupa'daki gelişmelerin yansımaları bağlamında Osmanlı Devleti'nin yirminci yüzyılın başlarındaki siyasi ve sosyal	4	2	2	50
Mustafa Kemal'in çocukluk ve öğrenim hayatından hareketle onun kişilik özelliklerinin oluşumu hakkında çıkarımlar	4	1	2	25
Gençlik döneminde Mustafa Kemal'in fikir hayatını etkileyen önemli kişileri ve olayları kavrar.	1	0	1	0
Mustafa Kemal'in askerlik hayatı ile ilgili olayları ve olguları onun kişilik özellikleri ile ilişkilendirir.	1	1	0	100

Sözel (DİN)	S	D	Y	B%
Din K.ve A.B.				
İnsanın ilmi, iradesi, sorumluluğu ile kader arasındaki ilişki kurar.	5	3	2	60
Kader ve kaza inancını ayet ve hadislerle açıklar.	4	4	0	100
Kaza ve kader ile ilgili kavramları analiz eder.	1	1	0	100

Sözel (İNG)	S	D	Y	B%
İngilizce				
Students will be able to structure a talk to make simple inquiries, give explanations and reasons.	2	0	1	0
Students will be able to interact with reasonable ease in structured situations and short conversations involving ac	2	1	1	50
Students will be able to understand short and simple texts about friendship.	2	0	2	0
Students will be able to understand short and simple invitation letters, cards and e-mails.	2	1	0	50
Students will be able to understand the specific information in short conversations on everyday topics, such as acc	1	0	1	0
Students will be able to write a short and simple letter apologizing and giving reasons for not attending a party in r	1	1	0	100

Sayısal (MAT)	S	D	Y	B%
Matematik				
Verilen pozitif tam sayıların pozitif tam sayı çarpanlarını bulur, pozitif tam sayıların pozitif tam sayı çarpanlarını üslü	5	3	1	60
İki doğal sayının en büyük ortak bölenini (EBOB) ve en küçük ortak katını (EKOK) hesaplar, ilgili problemleri çözer.	11	6	3	55
Verilen iki doğal sayının aralarında asal olup olmadığını belirler.	2	2	0	100
Tam sayıların, tam sayı kuvvetlerini hesaplar.	2	0	0	0

Sayısal (FEN)	S	D	Y	B%
Fen				
Mevsimlerin oluşumuna yönelik tahminlerde bulunur.	8	7	0	88
İklim ve hava olayları arasındaki farkı açıklar.	6	2	4	33
Nükleotid, gen, DNA ve kromozom kavramlarını açıklayarak bu kavramlar arasında ilişki kurar.	4	2	1	50
İklim biliminin (Klimatoloji) bir bilim dalı olduğunu ve bu alanda çalışan uzmanlara iklim bilimci (klimatolog) adı veri	2	2	0	100

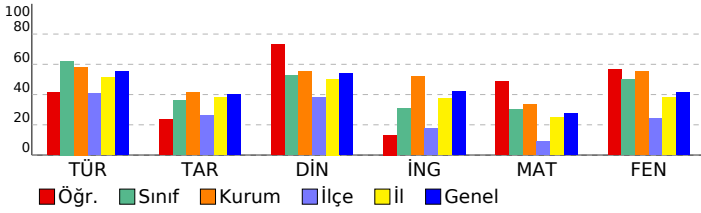

SONUÇ BELGESİ

ADANA / YÜREĞİR / KAZIM KARABEKİR ORTAOKULU

Öğrenci	Numara	Sınıf
ECRİN ALTUN	150	8C

Ders	Soru	Doğru	Yanlış	Net	Başarı %	Sınıf Ort.	Kurum Ort.	Genel Ort.
Türkçe	20	11	7	8,67	43	▼12,44	▼11,64	▼11,05
Tarih	10	4	6	2,00	20	▼3,61	▼4,13	▼4,00
Din K.ve A.B.	10	1	9	-2,00	-20	▼5,28	▼5,53	▼5,42
İngilizce	10	1	8	-1,67	-17	▼3,05	▼5,20	▼4,19
Matematik	20	3	6	1,00	5	▼6,06	▼6,63	▼5,45
Fen	20	8	11	4,33	22	▼9,94	▼11,08	▼8,23
Toplam:	90	28	47	12,33	14	▼40,39	▼44,21	▼38,34

Soru No	12345678901234567890
Sözel (TÜR)	CBaAdBDB CBBCDBada
Cevap Anh.	A BCBDAABDBCCBCDDAB
Sözel (TAR)	baCbccBDbA
Cevap Anh.	A CBCDADBDCa
Sözel (DİN)	bDbadcaabc
Cevap Anh.	A ADCDBABCCA
Sözel (İNG)	dcadBdbdc
Cevap Anh.	A CAADBACBD
Sayısal (MAT)	D c a d d D dc
Cevap Anh.	A DCADCDBACACDCBACABB
Sayısal (FEN)	BCDDc bBADbaacbabb
Cevap Anh.	A BCDDCBABADACDDABADB

8.SINIF IZ GELISIM IZLEME SERISI 1

DERSLERE GÖRE ANALİZ

Sözel (TÜR)	S	D	Y	B%
Türkçe				
Bağlamdan yararlanarak bilmediği kelime ve kelime gruplarının anlamını tahmin eder.	2	0	1	0
Deyim, atasözü ve özdeyişlerin metne katkısını belirler.	3	3	0	100
Metinle ilgili soruları cevaplar.	1	1	0	100
Metindeki söz sanatlarını tespit eder.	1	0	1	0
Yazdıklarını düzenler.	2	2	0	100
Metnin içeriğini yorumlar.	2	1	1	50
Metinde ele alınan sorunlara farklı çözümler üretir.	1	1	0	100
Okudukları ile ilgili çıkarımlarda bulunur.	1	1	0	100
Metin türlerini ayırt eder.	1	1	0	100
Metnin ana fikrini/ana duygusunu belirler.	1	1	0	100
Filiimsilerin cümledeki işlevlerini kavrar.	2	0	1	0
Metindeki yardımcı fikirleri belirler.	1	0	1	0
Görsellerle ilgili soruları cevaplar.	1	0	1	0
Grafik, tablo ve çizelgeyle sunulan bilgileri yorumlar.	1	0	1	0

Sözel (TAR)	S	D	Y	B%
Tarih				
Avrupa'daki gelişmelerin yansımaları bağlamında Osmanlı Devleti'nin yirminci yüzyılın başlarındaki siyasi ve sosyal	4	1	3	25
Mustafa Kemal'in çocukluk ve öğrenim hayatından hareketle onun kişilik özelliklerinin oluşumu hakkında çıkarımlar	4	2	2	50
Gençlik döneminde Mustafa Kemal'in fikir hayatını etkileyen önemli kişileri ve olayları kavrar.	1	0	1	0
Mustafa Kemal'in askerlik hayatı ile ilgili olayları ve olguları onun kişilik özellikleri ile ilişkilendirir.	1	1	0	100

Sözel (DİN)	S	D	Y	B%
Din K.ve A.B.				
İnsanın ilmi, iradesi, sorumluluğu ile kader arasında ilişki kurar.	5	0	5	0
Kader ve kaza inancını ayet ve hadislerle açıklar.	4	1	3	25
Kaza ve kader ile ilgili kavramları analiz eder.	1	0	1	0

Sözel (İNG)	S	D	Y	B%
İngilizce				
Students will be able to structure a talk to make simple inquiries, give explanations and reasons.	2	0	1	0
Students will be able to interact with reasonable ease in structured situations and short conversations involving ac	2	0	2	0
Students will be able to understand short and simple texts about friendship.	2	1	1	50
Students will be able to understand short and simple invitation letters, cards and e-mails.	2	0	2	0
Students will be able to understand the specific information in short conversations on everyday topics, such as acc	1	0	1	0
Students will be able to write a short and simple letter apologizing and giving reasons for not attending a party in r	1	0	1	0

Sayısal (MAT)	S	D	Y	B%
Matematik				
Verilen pozitif tam sayıların pozitif tam sayı çarpanlarını bulur, pozitif tam sayıların pozitif tam sayı çarpanlarını üslü	5	1	0	20
İki doğal sayının en büyük ortak bölenini (EBOB) ve en küçük ortak katını (EKOK) hesaplar, ilgili problemleri çözer.	11	2	4	18
Verilen iki doğal sayının aralarında asal olup olmadığını belirler.	2	0	1	0
Tam sayıların, tam sayı kuvvetlerini hesaplar.	2	0	1	0

Sayısal (FEN)	S	D	Y	B%
Fen				
Mevsimlerin oluşumuna yönelik tahminlerde bulunur.	8	3	5	38
İklim ve hava olayları arasındaki farkı açıklar.	6	3	3	50
Nükleotid, gen, DNA ve kromozom kavramlarını açıklayarak bu kavramlar arasında ilişki kurar.	4	1	2	25
İklim biliminin (Klimatoloji) bir bilim dalı olduğunu ve bu alanda çalışan uzmanlara iklim bilimci (klimatolog) adı verildi	2	1	1	50

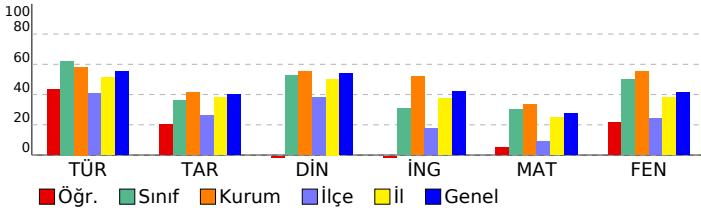

SONUÇ BELGESİ

ADANA / YÜREĞİR / KAZIM KARABEKİR ORTAOKULU

Öğrenci	Numara	Sınıf
ELA KOÇ	176	8C

Ders	Soru	Doğru	Yanlış	Net	Başarı %	Sınıf Ort.	Kurum Ort.	Genel Ort.
Türkçe	20	16	4	14,67	73	▲12,44	▲11,64	▲11,05
Tarih	10	5	2	4,33	43	▲3,61	▲4,13	▲4,00
Din K.ve A.B.	10	8	1	7,67	77	▲5,28	▲5,53	▲5,42
İngilizce	10	7	2	6,33	63	▲3,05	▲5,20	▲4,19
Matematik	20	7	2	6,33	32	▲6,06	▼6,63	▲5,45
Fen	20	13	6	11,00	55	▲9,94	▼11,08	▲8,23
Toplam:	90	56	17	50,33	56	▲40,39	▲44,21	▲38,34

Soru No	12345678901234567890
Sözel (TÜR)	BdBDABDBdCCdCDDcAB
Cevap Anh.	A BCBDAABDBCCBCDDDAB
Sözel (TAR)	acc DBD A
Cevap Anh.	A CBCDADBDC A
Sözel (DİN)	ADCDBcBCC
Cevap Anh.	A ADCDBABCCA
Sözel (İNG)	CdbDB ACBD
Cevap Anh.	A CAADBACBD
Sayısal (MAT)	D C ACACa a A
Cevap Anh.	A DCADCDBACACCCBACABB
Sayısal (FEN)	aCDD aaAdADAbDbABADB
Cevap Anh.	A BCDDCBCABADACDDABADB

8.SINIF IZ GELISIM IZLEME SERISI 1

DERSLERE GÖRE ANALİZ

Sözel (TÜR)	S	D	Y	B%
Türkçe				
Bağlamdan yararlanarak bilmediği kelime ve kelime gruplarının anlamını tahmin eder.	2	2	0	100
Deyim, atasözü ve özdeyişlerin metne katkısını belirler.	3	1	2	33
Metnin ilgili soruları cevaplar.	1	1	0	100
Metindeki söz sanatlarını tespit eder.	1	1	0	100
Yazdıklarını düzenler.	2	2	0	100
Metnin içeriğini yorumlar.	2	2	0	100
Metinde ele alınan sorunlara farklı çözümler üretir.	1	1	0	100
Okudukları ile ilgili çıkarımlarda bulunur.	1	1	0	100
Metin türlerini ayırt eder.	1	1	0	100
Metnin ana fikrini/ana duygusunu belirler.	1	1	0	100
Filiimsilerin cümledeki işlevlerini kavrar.	2	1	1	50
Metindeki yardımcı fikirleri belirler.	1	1	0	100
Görsellerle ilgili soruları cevaplar.	1	0	1	0
Grafik, tablo ve çizelgeyle sunulan bilgileri yorumlar.	1	1	0	100
Sözel (TAR)				
Tarih				
Avrupa'daki gelişmelerin yansımaları bağlamında Osmanlı Devleti'nin yirminci yüzyılın başlarındaki siyasi ve sosyal	4	1	2	25
Mustafa Kemal'in çocukluk ve öğrenim hayatından hareketle onun kişilik özelliklerinin oluşumu hakkında çıkarımlar	4	3	0	75
Gençlik döneminde Mustafa Kemal'in fikir hayatını etkileyen önemli kişileri ve olayları kavrar.	1	0	0	0
Mustafa Kemal'in askerlik hayatı ile ilgili olayları ve olguları onun kişilik özellikleri ile ilişkilendirir.	1	1	0	100
Sözel (DİN)				
Din K.ve A.B.				
İnsanın ilmi, iradesi, sorumluluğu ile kader arasındaki ilişki kurar.	5	4	0	80
Kader ve kaza inancını ayet ve hadislerle açıklar.	4	4	0	100
Kaza ve kader ile ilgili kavramları analiz eder.	1	0	1	0
Sözel (İNG)				
İngilizce				
Students will be able to structure a talk to make simple inquiries, give explanations and reasons.	2	2	0	100
Students will be able to interact with reasonable ease in structured situations and short conversations involving ac	2	1	1	50
Students will be able to understand short and simple texts about friendship.	2	0	1	0
Students will be able to understand short and simple invitation letters, cards and e-mails.	2	2	0	100
Students will be able to understand the specific information in short conversations on everyday topics, such as acc	1	1	0	100
Students will be able to write a short and simple letter apologizing and giving reasons for not attending a party in r	1	1	0	100
Sayısal (MAT)				
Matematik				
Verilen pozitif tam sayıların pozitif tam sayı çarpanlarını bulur, pozitif tam sayıların pozitif tam sayı çarpanlarını üslü	5	4	0	80
İki doğal sayının en büyük ortak bölenini (EBOB) ve en küçük ortak katını (EKOK) hesaplar, ilgili problemleri çözer.	11	2	2	18
Verilen iki doğal sayının aralarında asal olup olmadığını belirler.	2	0	0	0
Tam sayıların, tam sayı kuvvetlerini hesaplar.	2	1	0	50
Sayısal (FEN)				
Fen				
Mevsimlerin oluşumuna yönelik tahminlerde bulunur.	8	5	3	63
İklim ve hava olayları arasındaki farkı açıklar.	6	4	1	67
Nükleotid, gen, DNA ve kromozom kavramlarını açıklayarak bu kavramlar arasında ilişki kurar.	4	2	2	50
İklim biliminin (Klimatoloji) bir bilim dalı olduğunu ve bu alanda çalışan uzmanlara iklim bilimci (klimatolog) adı veri	2	2	0	100

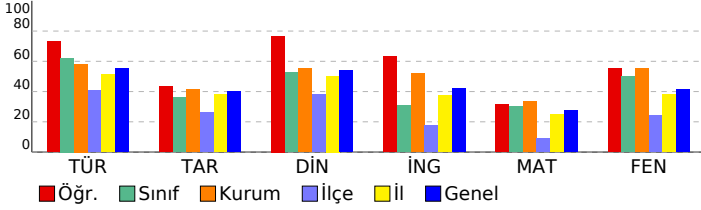

SONUÇ BELGESİ

ADANA / YÜREĞİR / KAZIM KARABEKİR ORTAOKULU

Öğrenci: EMİNE NUR NARİN Numara: 169 Sınıf: 8C

Ders	Soru	Doğru	Yanlış	Net	Başarı %	Sınıf Ort.	Kurum Ort.	Genel Ort.
Türkçe	20	13	4	11,67	58	▼12,44	▲11,64	▲11,05
Tarih	10	4	5	2,33	23	▼3,61	▼4,13	▼4,00
Din K.ve A.B.	10	3	5	1,33	13	▼5,28	▼5,53	▼5,42
İngilizce	10	2	6	0,00	0	▼3,05	▼5,20	▼4,19
Matematik	20	5	11	1,33	7	▼6,06	▼6,63	▼5,45
Fen	20	6	8	3,33	17	▼9,94	▼11,08	▼8,23
Toplam:	90	33	39	20,00	22	▼40,39	▼44,21	▼38,34

Soru No	12345678901234567890
Sözel (TÜR)	DAcBCBDAA bDB CCaCa
Cevap Anh.	B DABBCBDAABDBCCBCDD
Sözel (TAR)	DbbCaCcb B
Cevap Anh.	B DCACBCDADB
Sözel (DİN)	dcAb Dd Bb
Cevap Anh.	B CAADCDBABC
Sözel (İNG)	bCc bccc B
Cevap Anh.	B ACBDCAADBB
Sayısal (MAT)	BdDbcc b ca CCcaA b
Cevap Anh.	B BBD CADCBACCCDCBACA
Sayısal (FEN)	db d cDC CdcA Cdc a
Cevap Anh.	B ADBBCDDCBABADACDDAB

8.SINIF IZ GELISIM IZLEME SERISI 1

DERSLERE GÖRE ANALİZ

Sözel (TÜR)	S	D	Y	B%
Türkçe				
Bağlamdan yararlanarak bilmediği kelime ve kelime gruplarının anlamını tahmin eder.	2	1	1	50
Deyim, atasözü ve özdeyişlerin metne katkısını belirler.	3	2	1	67
Metinle ilgili soruları cevaplar.	1	1	0	100
Metindeki söz sanatlarını tespit eder.	1	1	0	100
Yazdıklarını düzenler.	2	1	1	50
Metnin içeriğini yorumlar.	2	2	0	100
Metinde ele alınan sorunlara farklı çözümler üretir.	1	0	0	0
Okudukları ile ilgili çıkarımlarda bulunur.	1	0	1	0
Metin türlerini ayırt eder.	1	1	0	100
Metnin ana fikrini/ana duygusunu belirler.	1	1	0	100
Filiimsilerin cümledeki işlevlerini kavrar.	2	0	0	0
Metindeki yardımcı fikirleri belirler.	1	1	0	100
Görsellerle ilgili soruları cevaplar.	1	1	0	100
Grafik, tablo ve çizelgeyle sunulan bilgileri yorumlar.	1	1	0	100

Sözel (TAR)	S	D	Y	B%
Tarih				
Avrupa'daki gelişmelerin yansımaları bağlamında Osmanlı Devleti'nin yirminci yüzyılın başlarındaki siyasi ve sosyal	4	2	2	50
Mustafa Kemal'in çocukluk ve öğrenim hayatından hareketle onun kişilik özelliklerinin oluşumu hakkında çıkarımlar	4	2	1	50
Gençlik döneminde Mustafa Kemal'in fikir hayatını etkileyen önemli kişileri ve olayları kavrar.	1	0	1	0
Mustafa Kemal'in askerlik hayatı ile ilgili olayları ve olguları onun kişilik özellikleri ile ilişkilendirir.	1	0	1	0

Sözel (DİN)	S	D	Y	B%
Din K.ve A.B.				
İnsanın ilmi, iradesi, sorumluluğu ile kader arasında ilişki kurar.	5	2	2	40
Kader ve kaza inancını ayet ve hadislerle açıklar.	4	1	3	25
Kaza ve kader ile ilgili kavramları analiz eder.	1	0	0	0

Sözel (İNG)	S	D	Y	B%
İngilizce				
Students will be able to structure a talk to make simple inquiries, give explanations and reasons.	2	0	2	0
Students will be able to interact with reasonable ease in structured situations and short conversations involving ac	2	0	1	0
Students will be able to understand short and simple texts about friendship.	2	1	1	50
Students will be able to understand short and simple invitation letters, cards and e-mails.	2	0	1	0
Students will be able to understand the specific information in short conversations on everyday topics, such as acc	1	0	1	0
Students will be able to write a short and simple letter apologizing and giving reasons for not attending a party in r	1	1	0	100

Sayısal (MAT)	S	D	Y	B%
Matematik				
Verilen pozitif tam sayıların pozitif tam sayı çarpanlarını bulur, pozitif tam sayıların pozitif tam sayı çarpanlarını üslü	5	2	3	40
İki doğal sayının en büyük ortak bölenini (EBOB) ve en küçük ortak katını (EKOK) hesaplar, ilgili problemleri çözer.	11	2	6	18
Verilen iki doğal sayının aralarında asal olup olmadığını belirler.	2	0	2	0
Tam sayıların, tam sayı kuvvetlerini hesaplar.	2	1	0	50

Sayısal (FEN)	S	D	Y	B%
Fen				
Mevsimlerin oluşumuna yönelik tahminlerde bulunur.	8	2	4	25
İklim ve hava olayları arasındaki farkı açıklar.	6	3	2	50
Nükleotid, gen, DNA ve kromozom kavramlarını açıklayarak bu kavramlar arasında ilişki kurar.	4	1	2	25
İklim biliminin (Klimatoloji) bir bilim dalı olduğunu ve bu alanda çalışan uzmanlara iklim bilimci (klimatolog) adı verildi	2	0	0	0

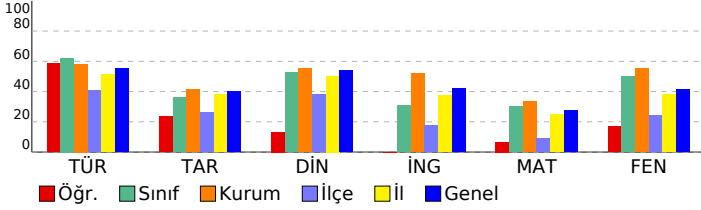

SONUÇ BELGESİ

ADANA / YÜREĞİR / KAZIM KARABEKİR ORTAOKULU

Öğrenci	Numara	Sınıf
MELİKE TEPSİ	160	8C

Ders	Soru	Doğru	Yanlış	Net	Başarı %	Sınıf Ort.	Kurum Ort.	Genel Ort.
Türkçe	20	17	3	16,00	80	▲ 12,44	▲ 11,64	▲ 11,05
Tarih	10	8	2	7,33	73	▲ 3,61	▲ 4,13	▲ 4,00
Din K.ve A.B.	10	10	0	10,00	100	▲ 5,28	▲ 5,53	▲ 5,42
İngilizce	10	7	3	6,00	60	▲ 3,05	▲ 5,20	▲ 4,19
Matematik	20	10	3	9,00	45	▲ 6,06	▲ 6,63	▲ 5,45
Fen	20	19	1	18,67	93	▲ 9,94	▲ 11,08	▲ 8,23
Toplam:	90	71	12	67,00	74	▲ 40,39	▲ 44,21	▲ 38,34

Soru No	12345678901234567890
Sözel (TÜR)	DABdBbAABDDbCCBCDD
Cevap Anh.	B DABBCBDAABDDCCBCDD
Sözel (TAR)	DdACBCDAbB
Cevap Anh.	B DCACBCDADB
Sözel (DİN)	CAADCDBABC
Cevap Anh.	B CAADCDBABC
Sözel (İNG)	bcBaCAbDBB
Cevap Anh.	B ACBDCAADBB
Sayısal (MAT)	D A D ACAC DddAbA
Cevap Anh.	B BBDCA DCDBACACCCBACA
Sayısal (FEN)	ADBBCDDCBCABADAdDDAB
Cevap Anh.	B ADBBCDDCBCABADACDDAB

8.SINIF IZ GELISIM IZLEME SERISI 1

DERSLERE GÖRE ANALİZ

Sözel (TÜR)	S	D	Y	B%
Türkçe				
Bağlamdan yararlanarak bilmediği kelime ve kelime gruplarının anlamını tahmin eder.	2	2	0	100
Deyim, atasözü ve özdeyişlerin metne katkısını belirler.	3	2	1	67
Metinle ilgili soruları cevaplar.	1	1	0	100
Metindeki söz sanatlarını tespit eder.	1	0	1	0
Yazdıklarını düzenler.	2	2	0	100
Metnin içeriğini yorumlar.	2	2	0	100
Metinde ele alınan sorunlara farklı çözümler üretir.	1	1	0	100
Okudukları ile ilgili çıkarımlarda bulunur.	1	1	0	100
Metin türlerini ayırt eder.	1	1	0	100
Metnin ana fikrini/ana duygusunu belirler.	1	1	0	100
Filiimsilerin cümledeki işlevlerini kavrar.	2	1	1	50
Metindeki yardımcı fikirleri belirler.	1	1	0	100
Görsellerle ilgili soruları cevaplar.	1	1	0	100
Grafik, tablo ve çizelgeyle sunulan bilgileri yorumlar.	1	1	0	100
Sözel (TAR)				
Tarih				
Avrupa'daki gelişmelerin yansımaları bağlamında Osmanlı Devleti'nin yirminci yüzyılın başlarındaki siyasi ve sosyal	4	4	0	100
Mustafa Kemal'in çocukluk ve öğrenim hayatından hareketle onun kişilik özelliklerinin oluşumu hakkında çıkarımlar	4	2	2	50
Gençlik döneminde Mustafa Kemal'in fikir hayatını etkileyen önemli kişileri ve olayları kavrar.	1	1	0	100
Mustafa Kemal'in askerlik hayatı ile ilgili olayları ve olguları onun kişilik özellikleri ile ilişkilendirir.	1	1	0	100
Sözel (DİN)				
Din K.ve A.B.				
İnsanın ilmi, iradesi, sorumluluğu ile kader arasındaki ilişki kurar.	5	5	0	100
Kader ve kaza inancını ayet ve hadislerle açıklar.	4	4	0	100
Kaza ve kader ile ilgili kavramları analiz eder.	1	1	0	100
Sözel (İNG)				
İngilizce				
Students will be able to structure a talk to make simple inquiries, give explanations and reasons.	2	2	0	100
Students will be able to interact with reasonable ease in structured situations and short conversations involving ac	2	1	1	50
Students will be able to understand short and simple texts about friendship.	2	1	1	50
Students will be able to understand short and simple invitation letters, cards and e-mails.	2	2	0	100
Students will be able to understand the specific information in short conversations on everyday topics, such as acc	1	0	1	0
Students will be able to write a short and simple letter apologizing and giving reasons for not attending a party in r	1	1	0	100
Sayısal (MAT)				
Matematik				
Verilen pozitif tam sayıların pozitif tam sayı çarpanlarını bulur, pozitif tam sayıların pozitif tam sayı çarpanlarını üslü	5	4	0	80
İki doğal sayının en büyük ortak bölenini (EBOB) ve en küçük ortak katını (EKOK) hesaplar, ilgili problemleri çözer.	11	4	2	36
Verilen iki doğal sayının aralarında asal olup olmadığını belirler.	2	1	1	50
Tam sayıların, tam sayı kuvvetlerini hesaplar.	2	1	0	50
Sayısal (FEN)				
Fen				
Mevsimlerin oluşumuna yönelik tahminlerde bulunur.	8	8	0	100
İklim ve hava olayları arasındaki farkı açıklar.	6	5	1	83
Nükleotid, gen, DNA ve kromozom kavramlarını açıklayarak bu kavramlar arasında ilişki kurar.	4	4	0	100
İklim biliminin (Klimatoloji) bir bilim dalı olduğunu ve bu alanda çalışan uzmanlara iklim bilimci (klimatolog) adı veri	2	2	0	100

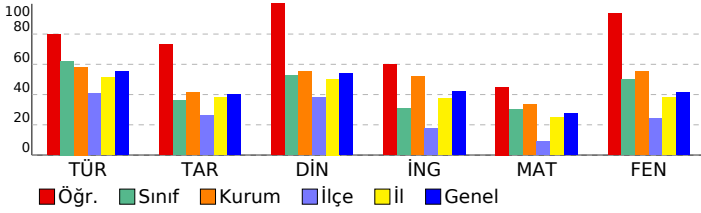

SONUÇ BELGESİ

ADANA / YÜREĞİR / KAZIM KARABEKİR ORTAOKULU

Öğrenci	Numara	Sınıf
YANKI MUSTAFA YAVUZ	56	8C

Ders	Soru	Doğru	Yanlış	Net	Başarı %	Sınıf Ort.	Kurum Ort.	Genel Ort.
Türkçe	20	16	2	15,33	77	▲12,44	▲11,64	▲11,05
Tarih	10	5	5	3,33	33	▼3,61	▼4,13	▼4,00
Din K.ve A.B.	10	8	2	7,33	73	▲5,28	▲5,53	▲5,42
İngilizce	10	7	2	6,33	63	▲3,05	▲5,20	▲4,19
Matematik	20	10	3	9,00	45	▲6,06	▲6,63	▲5,45
Fen	20	13	6	11,00	55	▲9,94	▼11,08	▲8,23
Toplam:	90	59	20	52,33	58	▲40,39	▲44,21	▲38,34

Soru No	12345678901234567890
Sözel (TÜR)	BCBDAAd bBCCBC DDAB
Cevap Anh.	A BCBDAABDBCCBCDDAB
Sözel (TAR)	acCaAbBDdA
Cevap Anh.	A CBCDADBDCa
Sözel (DİN)	bDCaBABCCA
Cevap Anh.	A ADCDBABCCA
Sözel (İNG)	CdADBbC D
Cevap Anh.	A CAADBACBD
Sayısal (MAT)	bCA D ACdC CdACA
Cevap Anh.	A DCADCDBACCCDBACABB
Sayısal (FEN)	cdDDCBaABbdACDDcBAc
Cevap Anh.	A BCDDCBABADACDDABADB

8.SINIF IZ GELISIM IZLEME SERISI 1

DERSLERE GÖRE ANALİZ

Sözel (TÜR)	S	D	Y	B%
Türkçe				
Bağlamdan yararlanarak bilmediği kelime ve kelime gruplarının anlamını tahmin eder.	2	2	0	100
Deyim, atasözü ve özyeşillerin metne katkısını belirler.	3	3	0	100
Metnin ilgili sorularını cevaplar.	1	1	0	100
Metindeki söz sanatlarını tespit eder.	1	1	0	100
Yazdıklarını düzenler.	2	1	0	50
Metnin içeriğini yorumlar.	2	2	0	100
Metinde ele alınan sorunlara farklı çözümler üretir.	1	0	1	0
Okudukları ile ilgili çıkarımlarda bulunur.	1	0	0	0
Metin türlerini ayırt eder.	1	0	1	0
Metnin ana fikrini/ana duygusunu belirler.	1	1	0	100
Filiimsilerin cümledeki işlevlerini kavrar.	2	2	0	100
Metindeki yardımcı fikirleri belirler.	1	1	0	100
Görsellerle ilgili sorularını cevaplar.	1	1	0	100
Grafik, tablo ve çizelgeyle sunulan bilgileri yorumlar.	1	1	0	100

Sözel (TAR)	S	D	Y	B%
Tarih				
Avrupa'daki gelişmelerin yansımaları bağlamında Osmanlı Devleti'nin yirminci yüzyılın başlarındaki siyasi ve sosyal	4	2	2	50
Mustafa Kemal'in çocukluk ve öğrenim hayatından hareketle onun kişilik özelliklerinin oluşumu hakkında çıkarımlar	4	2	2	50
Gençlik döneminde Mustafa Kemal'in fikir hayatını etkileyen önemli kişileri ve olayları kavrar.	1	0	1	0
Mustafa Kemal'in askerlik hayatı ile ilgili olayları ve olguları onun kişilik özellikleri ile ilişkilendirir.	1	1	0	100

Sözel (DİN)	S	D	Y	B%
Din K.ve A.B.				
İnsanın ilmi, iradesi, sorumluluğu ile kader arasındaki ilişki kurar.	5	3	2	60
Kader ve kaza inancını ayet ve hadislerle açıklar.	4	4	0	100
Kaza ve kader ile ilgili kavramları analiz eder.	1	1	0	100

Sözel (İNG)	S	D	Y	B%
İngilizce				
Students will be able to structure a talk to make simple inquiries, give explanations and reasons.	2	1	0	50
Students will be able to interact with reasonable ease in structured situations and short conversations involving ac	2	1	1	50
Students will be able to understand short and simple texts about friendship.	2	2	0	100
Students will be able to understand short and simple invitation letters, cards and e-mails.	2	2	0	100
Students will be able to understand the specific information in short conversations on everyday topics, such as acc	1	0	1	0
Students will be able to write a short and simple letter apologizing and giving reasons for not attending a party in r	1	1	0	100

Sayısal (MAT)	S	D	Y	B%
Matematik				
Verilen pozitif tam sayıların pozitif tam sayı çarpanlarını bulur, pozitif tam sayıların pozitif tam sayı çarpanlarını üslü	5	3	1	60
İki doğal sayının en büyük ortak bölenini (EBOB) ve en küçük ortak katını (EKOK) hesaplar, ilgili problemleri çözer.	11	5	1	45
Verilen iki doğal sayının aralarında asal olup olmadığını belirler.	2	2	0	100
Tam sayıların, tam sayı kuvvetlerini hesaplar.	2	0	1	0

Sayısal (FEN)	S	D	Y	B%
Fen				
Mevsimlerin oluşumuna yönelik tahminlerde bulunur.	8	6	1	75
İklim ve hava olayları arasındaki farkı açıklar.	6	4	2	67
Nükleotid, gen, DNA ve kromozom kavramlarını açıklayarak bu kavramlar arasında ilişki kurar.	4	1	3	25
İklim biliminin (Klimatoloji) bir bilim dalı olduğunu ve bu alanda çalışan uzmanlara iklim bilimci (klimatolog) adı veri	2	2	0	100

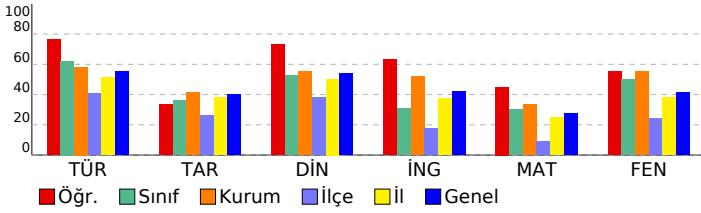

SONUÇ BELGESİ

ADANA / YÜREĞİR / KAZIM KARABEKİR ORTAOKULU

Öğrenci HATİCE MELEK TUTAR Numara 181 Sınıf 8D

Ders	Soru	Doğru	Yanlış	Net	Başarı %	Sınıf Ort.	Kurum Ort.	Genel Ort.
Türkçe	20	16	3	15,00	75	▲12,34	▲11,64	▲11,05
Tarih	10	4	4	2,67	27	▼2,84	▼4,13	▼4,00
Din K.ve A.B.	10	10	0	10,00	100	▲6,67	▲5,53	▲5,42
İngilizce	10	8	1	7,67	77	▲4,75	▲5,20	▲4,19
Matematik	20	15	4	13,67	68	▲7,92	▲6,63	▲5,45
Fen	20	16	2	15,33	77	▲10,25	▲11,08	▲8,23
Toplam:	90	69	14	64,33	71	▲44,75	▲44,21	▲38,34

Soru No	12345678901234567890
Sözel (TÜR)	aABBbDAABD BCCBCaD
Cevap Anh.	B DABBCBDAABDBCCBCDD
Sözel (TAR)	D bc CabbB
Cevap Anh.	B DCACBCDADB
Sözel (DİN)	CAADCDBABC
Cevap Anh.	B CAADCDBABC
Sözel (İNG)	cCBDC ADBB
Cevap Anh.	B ACBDCAADBB
Sayısal (MAT)	BBbCADb BACdCdDCBACA
Cevap Anh.	B BBDCADCBACACCCDCBACA
Sayısal (FEN)	ADBBC DC CaadDACDDAB
Cevap Anh.	B ADBBCDDCBABADACDDAB

8.SINIF IZ GELISIM IZLEME SERISI 1

DERSLERE GÖRE ANALİZ

Sözel (TÜR)	S	D	Y	B%
Türkçe				
Bağlamdan yararlanarak bilmediği kelime ve kelime gruplarının anlamını tahmin eder.	2	2	0	100
Deyim, atasözü ve özdeyişlerin metne katkısını belirler.	3	2	1	67
Metinle ilgili soruları cevaplar.	1	1	0	100
Metindeki söz sanatlarını tespit eder.	1	1	0	100
Yazdıklarını düzenler.	2	1	1	50
Metnin içeriğini yorumlar.	2	2	0	100
Metinde ele alınan sorunlara farklı çözümler üretir.	1	1	0	100
Okudukları ile ilgili çıkarımlarda bulunur.	1	1	0	100
Metin türlerini ayırt eder.	1	0	0	0
Metnin ana fikrini/ana duygusunu belirler.	1	1	0	100
Filiimsilerin cümledeki işlevlerini kavrar.	2	2	0	100
Metindeki yardımcı fikirleri belirler.	1	1	0	100
Görsellerle ilgili soruları cevaplar.	1	0	1	0
Grafik, tablo ve çizelgeyle sunulan bilgileri yorumlar.	1	1	0	100

Sözel (TAR)	S	D	Y	B%
Tarih				
Avrupa'daki gelişmelerin yansımaları bağlamında Osmanlı Devleti'nin yirminci yüzyılın başlarındaki siyasi ve sosyal	4	2	1	50
Mustafa Kemal'in çocukluk ve öğrenim hayatından hareketle onun kişilik özelliklerinin oluşumu hakkında çıkarımlar	4	2	1	50
Gençlik döneminde Mustafa Kemal'in fikir hayatını etkileyen önemli kişileri ve olayları kavrar.	1	0	1	0
Mustafa Kemal'in askerlik hayatı ile ilgili olayları ve olguları onun kişilik özellikleri ile ilişkilendirir.	1	0	1	0

Sözel (DİN)	S	D	Y	B%
Din K.ve A.B.				
İnsanın ilmi, iradesi, sorumluluğu ile kader arasındaki ilişki kurar.	5	5	0	100
Kader ve kaza inancını ayet ve hadislerle açıklar.	4	4	0	100
Kaza ve kader ile ilgili kavramları analiz eder.	1	1	0	100

Sözel (İNG)	S	D	Y	B%
İngilizce				
Students will be able to structure a talk to make simple inquiries, give explanations and reasons.	2	2	0	100
Students will be able to interact with reasonable ease in structured situations and short conversations involving ac	2	1	0	50
Students will be able to understand short and simple texts about friendship.	2	2	0	100
Students will be able to understand short and simple invitation letters, cards and e-mails.	2	2	0	100
Students will be able to understand the specific information in short conversations on everyday topics, such as acc	1	0	1	0
Students will be able to write a short and simple letter apologizing and giving reasons for not attending a party in r	1	1	0	100

Sayısal (MAT)	S	D	Y	B%
Matematik				
Verilen pozitif tam sayıların pozitif tam sayı çarpanlarını bulur, pozitif tam sayıların pozitif tam sayı çarpanlarını üslü	5	4	1	80
İki doğal sayının en büyük ortak bölenini (EBOB) ve en küçük ortak katını (EKOK) hesaplar, ilgili problemleri çözer.	11	8	2	73
Verilen iki doğal sayının aralarında asal olup olmadığını belirler.	2	2	0	100
Tam sayıların, tam sayı kuvvetlerini hesaplar.	2	1	1	50

Sayısal (FEN)	S	D	Y	B%
Fen				
Mevsimlerin oluşumuna yönelik tahminlerde bulunur.	8	6	0	75
İklim ve hava olayları arasındaki farkı açıklar.	6	5	1	83
Nükleotid, gen, DNA ve kromozom kavramlarını açıklayarak bu kavramlar arasında ilişki kurar.	4	3	1	75
İklim biliminin (Klimatoloji) bir bilim dalı olduğunu ve bu alanda çalışan uzmanlara iklim bilimci (klimatolog) adı veri	2	2	0	100

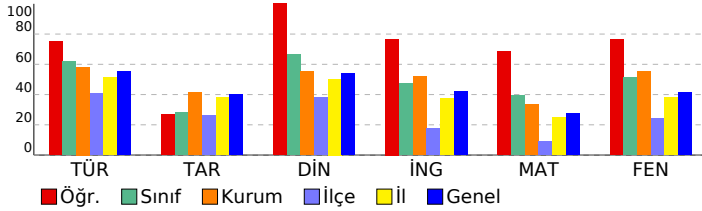

SONUÇ BELGESİ

ADANA / YÜREĞİR / KAZIM KARABEKİR ORTAOKULU

Öğrenci	Numara	Sınıf
MELİS ÇÖREKLİ	179	8D

Ders	Soru	Doğru	Yanlış	Net	Başarı %	Sınıf Ort.	Kurum Ort.	Genel Ort.
Türkçe	20	16	4	14,67	73	▲12,34	▲11,64	▲11,05
Tarih	10	6	4	4,67	47	▲2,84	▲4,13	▲4,00
Din K.ve A.B.	10	10	0	10,00	100	▲6,67	▲5,53	▲5,42
İngilizce	10	8	2	7,33	73	▲4,75	▲5,20	▲4,19
Matematik	20	10	3	9,00	45	▲7,92	▲6,63	▲5,45
Fen	20	16	4	14,67	73	▲10,25	▲11,08	▲8,23
Toplam:	90	66	17	60,33	67	▲44,75	▲44,21	▲38,34

Soru No	12345678901234567890
Sözel (TÜR)	DABBdBAABDbBbCdBCDD
Cevap Anh.	B DABBCBDAABDBCCBCDD
Sözel (TAR)	DdACcCaAbB
Cevap Anh.	B DCACBCDADB
Sözel (DİN)	CAADCDBABC
Cevap Anh.	B CAADCDBABC
Sözel (İNG)	bcBDCAbDBB
Cevap Anh.	B ACBDCAADBB
Sayısal (MAT)	BbB A AaA aCBACA
Cevap Anh.	B BBDCADCBACACCCBACA
Sayısal (FEN)	ADccCDDCBCcBAAaACDDAB
Cevap Anh.	B ADBBCDDCBCABADACDDAB

8.SINIF IZ GELISIM IZLEME SERISI 1

DERSLERE GÖRE ANALİZ

Sözel (TÜR)	S	D	Y	B%
Türkçe				
Bağlamdan yararlanarak bilmediği kelime ve kelime gruplarının anlamını tahmin eder.	2	2	0	100
Deyim, atasözü ve özdeyişlerin metne katkısını belirler.	3	2	1	67
Metinle ilgili soruları cevaplar.	1	1	0	100
Metindeki söz sanatlarını tespit eder.	1	1	0	100
Yazdıklarını düzenler.	2	2	0	100
Metnin içeriğini yorumlar.	2	2	0	100
Metinde ele alınan sorunlara farklı çözümler üretir.	1	1	0	100
Okudukları ile ilgili çıkarımlarda bulunur.	1	1	0	100
Metin türlerini ayırt eder.	1	0	1	0
Metnin ana fikrini/ana duygusunu belirler.	1	1	0	100
Filiimsilerin cümledeki işlevlerini kavrar.	2	1	1	50
Metindeki yardımcı fikirleri belirler.	1	0	1	0
Görsellerle ilgili soruları cevaplar.	1	1	0	100
Grafik, tablo ve çizelgeyle sunulan bilgileri yorumlar.	1	1	0	100

Sözel (TAR)	S	D	Y	B%
Tarih				
Avrupa'daki gelişmelerin yansımaları bağlamında Osmanlı Devleti'nin yirminci yüzyılın başlarındaki siyasi ve sosyal	4	3	1	75
Mustafa Kemal'in çocukluk ve öğrenim hayatından hareketle onun kişilik özelliklerinin oluşumu hakkında çıkarımlar	4	2	2	50
Gençlik döneminde Mustafa Kemal'in fikir hayatını etkileyen önemli kişileri ve olayları kavrar.	1	0	1	0
Mustafa Kemal'in askerlik hayatı ile ilgili olayları ve olguları onun kişilik özellikleri ile ilişkilendirir.	1	1	0	100

Sözel (DİN)	S	D	Y	B%
Din K.ve A.B.				
İnsanın ilmi, iradesi, sorumluluğu ile kader arasında ilişki kurar.	5	5	0	100
Kader ve kaza inancını ayet ve hadislerle açıklar.	4	4	0	100
Kaza ve kader ile ilgili kavramları analiz eder.	1	1	0	100

Sözel (İNG)	S	D	Y	B%
İngilizce				
Students will be able to structure a talk to make simple inquiries, give explanations and reasons.	2	2	0	100
Students will be able to interact with reasonable ease in structured situations and short conversations involving ac	2	2	0	100
Students will be able to understand short and simple texts about friendship.	2	1	1	50
Students will be able to understand short and simple invitation letters, cards and e-mails.	2	2	0	100
Students will be able to understand the specific information in short conversations on everyday topics, such as acc	1	0	1	0
Students will be able to write a short and simple letter apologizing and giving reasons for not attending a party in r	1	1	0	100

Sayısal (MAT)	S	D	Y	B%
Matematik				
Verilen pozitif tam sayıların pozitif tam sayı çarpanlarını bulur, pozitif tam sayıların pozitif tam sayı çarpanlarını üslü	5	1	2	20
İki doğal sayının en büyük ortak bölenini (EBOB) ve en küçük ortak katını (EKOK) hesaplar, ilgili problemleri çözer.	11	5	1	45
Verilen iki doğal sayının aralarında asal olup olmadığını belirler.	2	2	0	100
Tam sayıların, tam sayı kuvvetlerini hesaplar.	2	2	0	100

Sayısal (FEN)	S	D	Y	B%
Fen				
Mevsimlerin oluşumuna yönelik tahminlerde bulunur.	8	6	2	75
İklim ve hava olayları arasındaki farkı açıklar.	6	5	1	83
Nükleotid, gen, DNA ve kromozom kavramlarını açıklayarak bu kavramlar arasında ilişki kurar.	4	4	0	100
İklim biliminin (Klimatoloji) bir bilim dalı olduğunu ve bu alanda çalışan uzmanlara iklim bilimci (klimatolog) adı verildi	2	1	1	50

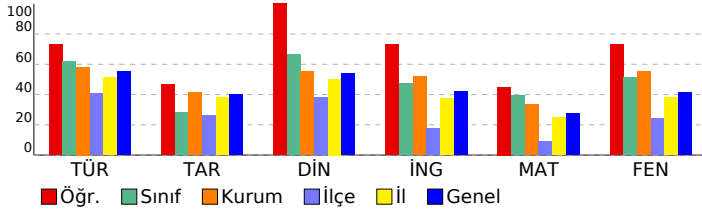

SONUÇ BELGESİ

ADANA / YÜREĞİR / KAZIM KARABEKİR ORTAOKULU

Öğrenci	Numara	Sınıf
UMUT ÇEVİK	87	8D

Ders	Soru	Doğru	Yanlış	Net	Başarı %	Sınıf Ort.	Kurum Ort.	Genel Ort.
Türkçe	20	12	3	11,00	55	▼12,34	▼11,64	▼11,05
Tarih	10	4	2	3,33	33	▲2,84	▼4,13	▼4,00
Din K.ve A.B.	10	6	0	6,00	60	▼6,67	▲5,53	▲5,42
İngilizce	10	3	2	2,33	23	▼4,75	▼5,20	▼4,19
Matematik	20	8	0	8,00	40	▲7,92	▲6,63	▲5,45
Fen	20	6	4	4,67	23	▼10,25	▼11,08	▼8,23
Toplam:	90	39	11	35,33	39	▼44,75	▼44,21	▼38,34

Soru No	12345678901234567890
Sözel (TÜR)	B B A aDDB CCBC baAB
Cevap Anh.	A BCBDAABDDBCCCBCCDDDB
Sözel (TAR)	CcC bBD
Cevap Anh.	A CBCDADBDC
Sözel (DİN)	AD D AB C
Cevap Anh.	A ADCDBABCCA
Sözel (İNG)	bB b BD
Cevap Anh.	A CAADBBACBD
Sayısal (MAT)	D A CD D B A B
Cevap Anh.	A DCADCBACACDCBACABB
Sayısal (FEN)	B b A C D Bbbd
Cevap Anh.	A BCDDCBACBADACDDABADB

8.SINIF IZ GELISIM IZLEME SERISI 1

DERSLERE GÖRE ANALİZ

Sözel (TÜR)	S	D	Y	B%
Türkçe				
Bağlamdan yararlanarak bilmediği kelime ve kelime gruplarının anlamını tahmin eder.	2	2	0	100
Deyim, atasözü ve özdeyişlerin metne katkısını belirler.	3	2	0	67
Metinle ilgili soruları cevaplar.	1	1	0	100
Metindeki söz sanatlarını tespit eder.	1	0	0	0
Yazdıklarını düzenler.	2	1	0	50
Metnin içeriğini yorumlar.	2	1	0	50
Metinde ele alınan sorunlara farklı çözümler üretir.	1	0	1	0
Okudukları ile ilgili çıkarımlarda bulunur.	1	1	0	100
Metin türlerini ayırt eder.	1	1	0	100
Metnin ana fikrini/ana duygusunu belirler.	1	1	0	100
Filiimsilerin cümledeki işlevlerini kavrar.	2	0	1	0
Metindeki yardımcı fikirleri belirler.	1	1	0	100
Görsellerle ilgili soruları cevaplar.	1	0	1	0
Grafik, tablo ve çizelgeyle sunulan bilgileri yorumlar.	1	1	0	100

Sözel (TAR)	S	D	Y	B%
Tarih				
Avrupa'daki gelişmelerin yansımaları bağlamında Osmanlı Devleti'nin yirminci yüzyılın başlarındaki siyasi ve sosyal	4	2	1	50
Mustafa Kemal'in çocukluk ve öğrenim hayatından hareketle onun kişilik özelliklerinin oluşumu hakkında çıkarımlar	4	2	1	50
Gençlik döneminde Mustafa Kemal'in fikir hayatını etkileyen önemli kişileri ve olayları kavrar.	1	0	0	0
Mustafa Kemal'in askerlik hayatı ile ilgili olayları ve olguları onun kişilik özellikleri ile ilişkilendirir.	1	0	0	0

Sözel (DİN)	S	D	Y	B%
Din K.ve A.B.				
İnsanın ilmi, iradesi, sorumluluğu ile kader arasındaki ilişki kurar.	5	2	0	40
Kader ve kaza inancını ayet ve hadislerle açıklar.	4	3	0	75
Kaza ve kader ile ilgili kavramları analiz eder.	1	1	0	100

Sözel (İNG)	S	D	Y	B%
İngilizce				
Students will be able to structure a talk to make simple inquiries, give explanations and reasons.	2	1	0	50
Students will be able to interact with reasonable ease in structured situations and short conversations involving ac	2	1	0	50
Students will be able to understand short and simple texts about friendship.	2	0	0	0
Students will be able to understand short and simple invitation letters, cards and e-mails.	2	1	1	50
Students will be able to understand the specific information in short conversations on everyday topics, such as acc	1	0	1	0
Students will be able to write a short and simple letter apologizing and giving reasons for not attending a party in r	1	0	0	0

Sayısal (MAT)	S	D	Y	B%
Matematik				
Verilen pozitif tam sayıların pozitif tam sayı çarpanlarını bulur, pozitif tam sayıların pozitif tam sayı çarpanlarını üslü	5	2	0	40
İki doğal sayının en büyük ortak bölenini (EBOB) ve en küçük ortak katını (EKOK) hesaplar, ilgili problemleri çözer.	11	5	0	45
Verilen iki doğal sayının aralarında asal olup olmadığını belirler.	2	1	0	50
Tam sayıların, tam sayı kuvvetlerini hesaplar.	2	0	0	0

Sayısal (FEN)	S	D	Y	B%
Fen				
Mevsimlerin oluşumuna yönelik tahminlerde bulunur.	8	2	2	25
İklim ve hava olayları arasındaki farkı açıklar.	6	3	1	50
Nükleotid, gen, DNA ve kromozom kavramlarını açıklayarak bu kavramlar arasında ilişki kurar.	4	0	1	0
İklim biliminin (Klimatoloji) bir bilim dalı olduğunu ve bu alanda çalışan uzmanlara iklim bilimci (klimatolog) adı veri	2	1	0	50

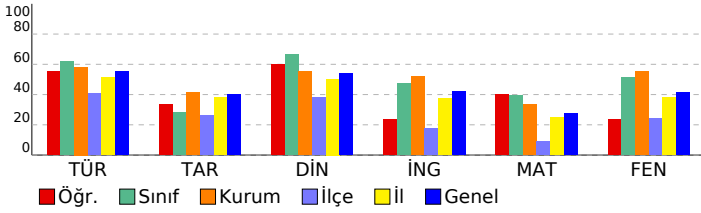

SONUÇ BELGESİ

ADANA / YÜREĞİR / KAZIM KARABEKİR ORTAOKULU

Öğrenci YAĞIZ KAĞAN YETİM Numara 190 Sınıf 8D

Ders	Soru	Doğru	Yanlış	Net	Başarı %	Sınıf Ort.	Kurum Ort.	Genel Ort.
Türkçe	20	10	4	8,67	43	▼12,34	▼11,64	▼11,05
Tarih	10	2	4	0,67	7	▼2,84	▼4,13	▼4,00
Din K.ve A.B.	10	2	4	0,67	7	▼6,67	▼5,53	▼5,42
İngilizce	10	3	4	1,67	17	▼4,75	▼5,20	▼4,19
Matematik	20	3	6	1,00	5	▼7,92	▼6,63	▼5,45
Fen	20	8	5	6,33	32	▼10,25	▼11,08	▼8,23
Toplam:	90	28	27	19,00	21	▼44,75	▼44,21	▼38,34

Soru No	12345678901234567890
Sözel (TÜR)	aABB B DDB CCdbad
Cevap Anh.	B DABBCBDAABDBCCBCDD
Sözel (TAR)	Db cb Ab
Cevap Anh.	B DCACBCDADB
Sözel (DİN)	bAad d B
Cevap Anh.	B CAADCDBABC
Sözel (İNG)	bCBD cdc
Cevap Anh.	B ACBDCAADBB
Sayısal (MAT)	BbCA b cd ad
Cevap Anh.	B BBDCADCBACACCCBACA
Sayısal (FEN)	Ac BCD BCcd aAcB
Cevap Anh.	B ADBBCDDCBCABADACDDAB

8.SINIF IZ GELISIM IZLEME SERISI 1

DERSLERE GÖRE ANALİZ

Sözel (TÜR)	S	D	Y	B%
Türkçe				
Bağlamdan yararlanarak bilmediği kelime ve kelime gruplarının anlamını tahmin eder.	2	2	0	100
Deyim, atasözü ve özdeyişlerin metne katkısını belirler.	3	0	2	0
Metnin ilgili soruları cevaplar.	1	1	0	100
Metindeki söz sanatlarını tespit eder.	1	0	0	0
Yazdıklarını düzenler.	2	0	1	0
Metnin içeriğini yorumlar.	2	1	0	50
Metinde ele alınan sorunlara farklı çözümler üretir.	1	0	0	0
Okudukları ile ilgili çıkarımlarda bulunur.	1	1	0	100
Metin türlerini ayırt eder.	1	1	0	100
Metnin ana fikrinin/ana duygusunu belirler.	1	1	0	100
Filiimsilerin cümledeki işlevlerini kavrar.	2	1	0	50
Metindeki yardımcı fikirleri belirler.	1	1	0	100
Görsellerle ilgili soruları cevaplar.	1	0	1	0
Grafik, tablo ve çizelgeyle sunulan bilgileri yorumlar.	1	1	0	100

Sözel (TAR)	S	D	Y	B%
Tarih				
Avrupa'daki gelişmelerin yansımaları bağlamında Osmanlı Devleti'nin yirminci yüzyılın başlarındaki siyasi ve sosyal	4	2	1	50
Mustafa Kemal'in çocukluk ve öğrenim hayatından hareketle onun kişilik özelliklerinin oluşumu hakkında çıkarımlar	4	0	3	0
Gençlik döneminde Mustafa Kemal'in fikir hayatını etkileyen önemli kişileri ve olayları kavrar.	1	0	0	0
Mustafa Kemal'in askerlik hayatı ile ilgili olayları ve olguları onun kişilik özellikleri ile ilişkilendirir.	1	0	0	0

Sözel (DİN)	S	D	Y	B%
Din K.ve A.B.				
İnsanın ilmi, iradesi, sorumluluğu ile kader arasındaki ilişki kurar.	5	1	2	20
Kader ve kaza inancını ayet ve hadislerle açıklar.	4	1	2	25
Kaza ve kader ile ilgili kavramları analiz eder.	1	0	0	0

Sözel (İNG)	S	D	Y	B%
İngilizce				
Students will be able to structure a talk to make simple inquiries, give explanations and reasons.	2	1	0	50
Students will be able to interact with reasonable ease in structured situations and short conversations involving ac	2	1	0	50
Students will be able to understand short and simple texts about friendship.	2	0	1	0
Students will be able to understand short and simple invitation letters, cards and e-mails.	2	0	2	0
Students will be able to understand the specific information in short conversations on everyday topics, such as acc	1	0	1	0
Students will be able to write a short and simple letter apologizing and giving reasons for not attending a party in r	1	1	0	100

Sayısal (MAT)	S	D	Y	B%
Matematik				
Verilen pozitif tam sayıların pozitif tam sayı çarpanlarını bulur, pozitif tam sayıların pozitif tam sayı çarpanlarını üslü	5	0	3	0
İki doğal sayının en büyük ortak bölenini (EBOB) ve en küçük ortak katını (EKOK) hesaplar, ilgili problemleri çözer.	11	2	3	18
Verilen iki doğal sayının aralarında asal olup olmadığını belirler.	2	1	0	50
Tam sayıların, tam sayı kuvvetlerini hesaplar.	2	0	0	0

Sayısal (FEN)	S	D	Y	B%
Fen				
Mevsimlerin oluşumuna yönelik tahminlerde bulunur.	8	4	1	50
İklim ve hava olayları arasındaki farkı açıklar.	6	2	1	33
Nükleotid, gen, DNA ve kromozom kavramlarını açıklayarak bu kavramlar arasında ilişki kurar.	4	1	2	25
İklim biliminin (Klimatoloji) bir bilim dalı olduğunu ve bu alanda çalışan uzmanlara iklim bilimci (klimatolog) adı verildi	2	1	1	50

