

OKUL NET LİSTESİ (LGS sıralı)

										KATILIMLAR																				
										OKUL	İLÇE	İL	GENEL																	
İL	İLÇE			OKUL			SINAV ADI			OKUL	İLÇE	İL	GENEL																	
ADANA	YÜREĞİR			KAZIM KARABEKİR ORTAOKULU			8.SINIF MOZAIK TG DENEME 1			24	453	1487	7063																	
Sıra	Ö.No	İsim	Sınıf	Sözel (TÜR)			Sözel (TAR)			Sözel (DİN)			Sözel (İNG)			Sayısal (MAT)			Sayısal (FEN)			Toplam			LGS	Dereceler				
				Türkçe	Tarih	Din K.ve A.B.	İngilizce	Matematik	Fen	Puanı	Snf	Okul	İlçe	İl	Genel															
Genel Ortalama				10	8	7,54	5	4	4,23	7	2	5,88	5	3	3,77	6	6	4,11	9	8	6,61	43	32	32,14	296,130					
Okul Ortalaması				11	8	8,51	7	3	5,51	8	2	7,88	6	3	4,72	6	5	4,06	12	6	10,19	50	27	40,87	321,110					
1	0	ZEYNEP BEREN KOCA		17	3	16,00	7	3	6,00	8	2	7,33	8	2	7,33	10	7	7,67	17	3	16,00	67	20	60,33	395,029	1	1	10	127	665 % 9,42
2	181	HATİCE MELEK TUTAR 8D		12	7	9,67	8	2	7,33	9	1	8,67	7	2	6,33	13	4	11,67	17	2	16,33	66	18	60,00	392,040	1	2	12	135	710 % 10
3	66	ÇINAR ÇELİK	8A	15	5	13,33	8	2	7,33	10	0	10,00	10	0	10,00	9	4	7,67	16	3	15,00	68	14	63,33	391,421	1	3	13	136	716 % 10
4	160	MELİKE TEP İ	8C	14	6	12,00	10	0	10,00	9	1	8,67	8	1	7,67	3	5	1,33	18	2	17,33	62	15	57,00	364,298	1	4	25	213	1220 % 17
5	182	MURAT BAŞIBÜYÜK	8A	13	7	10,67	9	1	8,67	10	0	10,00	5	4	3,67	7	7	4,67	17	3	16,00	61	22	53,68	363,072	2	5	27	221	1253 % 18
6	83	ALPEREN GÜLEÇ	8A	13	7	10,67	4	6	2,00	10	0	10,00	3	6	1,00	9	6	7,00	17	3	16,00	56	28	46,67	358,270	3	6	29	229	1352 % 19
7	128	ÖMER BARAN YALÇIN	8A	11	9	8,00	9	1	8,67	10	0	10,00	10	0	10,00	5	1	4,67	15	5	13,33	60	16	54,67	351,440	4	7	38	256	1555 % 22
8	208	SELVİNAZ CAN	8B	12	7	9,67	8	2	7,33	9	1	8,67	6	4	4,67	9	1	8,67	12	7	9,67	56	22	48,68	349,658	1	8	41	266	1593 % 23
9	221	EBRAR TAYYARE	8A	14	6	12,00	7	3	6,00	9	1	8,67	8	2	7,33	8	8	5,33	12	5	10,33	58	25	49,66	348,170	5	9	43	273	1633 % 23
10	179	MELİS ÇÖREKLİ	8D	14	6	12,00	9	1	8,67	10	0	10,00	5	4	3,67	7	7	4,67	10	10	6,67	55	28	45,68	332,242	2	10	63	340	2058 % 29
11	176	ELA KOÇ	8C	13	7	10,67	8	2	7,33	10	0	10,00	8	1	7,67	5	4	3,67	10	6	8,00	54	20	47,34	331,136	2	11	65	344	2086 % 30
12	50	İREM ASLANBABA	8C	9	8	6,33	6	2	5,33	10	0	10,00	5	3	4,00	6	3	5,00	12	4	10,67	48	20	41,33	320,816	3	12	81	386	2384 % 34
13	164	KAAN ÇULHA	8C	9	8	6,33	6	4	4,67	8	2	7,33	3	1	2,67	5	4	3,67	13	4	11,67	44	23	36,34	310,487	4	13	96	446	2749 % 39
14	53	UTKU EREN EYNUR	8B	11	8	8,33	9	1	8,67	8	2	7,33	5	4	3,67	4	11	0,33	13	6	11,00	50	32	39,33	309,115	2	14	100	455	2792 % 40
15	80	RÜSTEM OKÇUOĞLU	8A	10	10	6,67	6	3	5,00	6	4	4,67	2	3	1,00	8	6	6,00	11	8	8,33	43	34	31,67	302,875	6	15	113	487	3016 % 43
16	198	MUHAMMED KAAAN AN	8B	8	11	4,33	4	5	2,33	9	1	8,67	3	5	1,33	6	7	3,67	14	6	12,00	44	35	32,33	299,917	3	16	119	507	3132 % 44
17	96	NİSA SEZGİNLER	8C	10	7	7,67	3	6	1,00	9	0	9,00	5	3	4,00	4	4	2,67	11	7	8,67	42	27	33,01	298,392	5	17	125	517	3184 % 45
18	11	ALİ HÜKÜMDAR	8C	9	6	7,00	5	3	4,00	8	1	7,67	1	2	0,33	5	2	4,33	11	9	8,00	39	23	31,33	297,932	6	18	128	521	3198 % 45
19	467	TUĞÇE ŞENER	8B	8	12	4,00	2	8	-0,67	10	0	10,00	9	1	8,67	3	9	0,00	13	6	11,00	45	36	33,00	286,134	4	19	153	586	3594 % 51
20	13	DURU KAYIŞLIOĞLU	8B	9	11	5,33	8	2	7,33	6	4	4,67	8	2	7,33	4	8	1,33	10	10	6,67	45	37	32,66	283,027	5	20	162	614	3725 % 53
21	180	AYSEL YAĞCI	8B	10	7	7,67	4	4	2,67	6	3	5,00	7	3	6,00	2	2	1,33	6	11	2,33	35	30	25,00	266,249	6	21	200	733	4392 % 62
22	271	MİRAÇ ŞİRİN	8C	8	9	5,00	6	4	4,67	6	4	4,67	6	4	4,67	4	10	0,67	8	9	5,00	38	40	24,68	263,393	7	22	207	751	4496 % 64
23	63	ASELS ARİGEÇİLİ	8C	10	10	6,67	6	4	4,67	6	4	4,67	1	8	-1,67	3	5	1,33	7	13	2,67	33	44	18,34	254,555	8	23	228	806	4793 % 68
24	150	ECRİN ALTUN	8C	8	11	4,33	5	5	3,33	5	5	3,33	4	6	2,00	2	6	0,00	6	12	2,00	30	45	14,99	237,084	9	24	279	985	5502 % 78

NET ORTALAMALARINA GÖRE KIYASLAMA

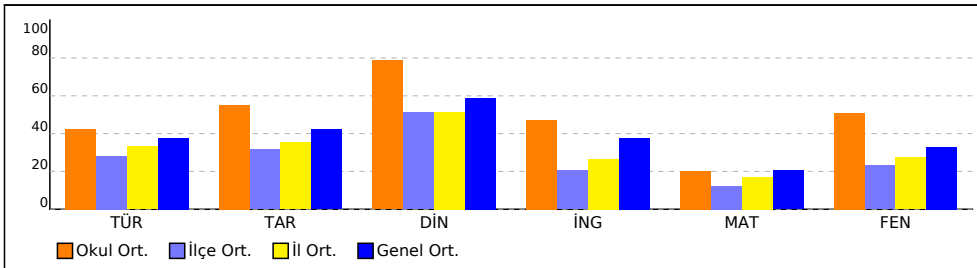

PUAN ORT. GÖRE KIYAS

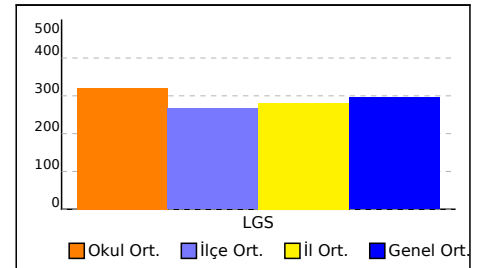

OKUL NET LİSTESİ (LGS sıralı)

										KATILIMLAR																
										OKUL	İLÇE	İL	GENEL													
İL	İLÇE	OKUL			SINAV ADI			OKUL	İLÇE	İL	GENEL															
ADANA	YÜREĞİR	KAZIM KARABEKİR ORTAOKULU			8.SINIF MOZAIK TG DENEME 1			24	453	1487	7063															
Sıra	Ö.No	İsim	Sınıf	Sözel (TÜR)		Sözel (TAR)			Sözel (DİN)			Sözel (İNG)			Sayısal (MAT)			Sayısal (FEN)								
				Türkçe			Tarih			Din K.ve A.B.			İngilizce			Matematik			Fen							
				D	Y	N	D	Y	N	D	Y	N	D	Y	N	D	Y	N	D	Y	N					
Genel Ortalama				10	8	7,54	5	4	4,23	7	2	5,88	5	3	3,77	6	6	4,11	9	8	6,61	43	32	32,14	296,130	
Okul Ortalaması				11	8	8,51	7	3	5,51	8	2	7,88	6	3	4,72	6	5	4,06	12	6	10,19	50	27	40,87	321,110	

NET ORTALAMASINA GÖRE ŞUBE KARŞILAŞTIRMA

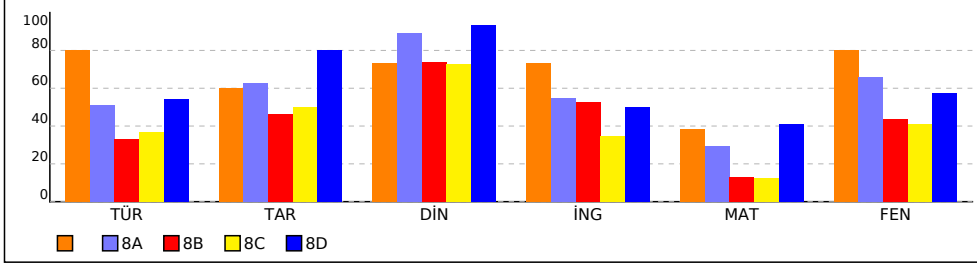

PUANA GÖRE ŞUBE KIYAS

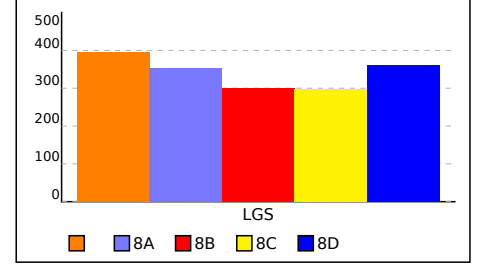

SINIFI NET LİSTESİ (LGS sıralı)

										KATILIMLAR																				
										OKUL	İLÇE	İL	GENEL																	
İL	İLÇE			OKUL			SINAV ADI			OKUL	İLÇE	İL	GENEL																	
ADANA	YÜREĞİR			KAZIM KARABEKİR ORTAOKULU			8.SINIF MOZAİK TG DENEME 1			24	453	1487	7063																	
Sıra	Ö.No	İsim	Sınıf	Sözel (TÜR)			Sözel (TAR)			Sözel (DİN)			Sözel (İNG)			Sayısal (MAT)			Sayısal (FEN)			Toplam	LGS	Dereceler						
				Türkçe			Tarih			Din K.ve A.B.			İngilizce			Matematik			Fen					Puanı	Snf	Okul	İlçe	İl	Genel	
				D	Y	N	D	Y	N	D	Y	N	D	Y	N	D	Y	N	D	Y	N									D
Genel Ortalama				10	8	7,54	5	4	4,23	7	2	5,88	5	3	3,77	6	6	4,11	9	8	6,61	43	32	32,14	296,130					
Okul Ortalaması				11	8	8,51	7	3	5,51	8	2	7,88	6	3	4,72	6	5	4,06	12	6	10,19	50	27	40,87	321,110					
SINIF:																														
1	0	ZEYNEP BEREN KOCA		17	3	16,00	7	3	6,00	8	2	7,33	8	2	7,33	10	7	7,67	17	3	16,00	67	20	60,33	395,029	1	1	10	127	665 % 9,42

NET ORTALAMALARINA GÖRE KIYASLAMA

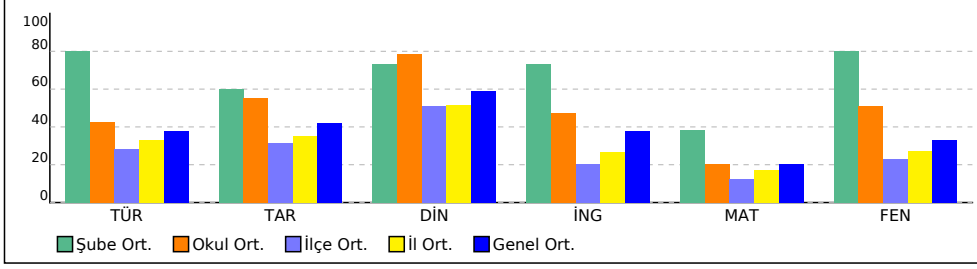

PUAN ORT. GÖRE KIYAS

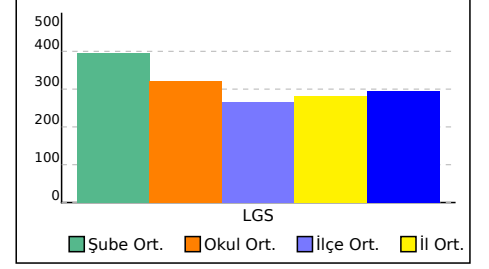

8A SINIFI NET LİSTESİ (LGS sıralı)

										KATILIMLAR																				
İL		İLÇE		OKUL				SINAV ADI				OKUL	İLÇE	İL	GENEL															
ADANA		YÜREĞİR		KAZIM KARABEKİR ORTAOKULU				8.SINIF MOZAIK TG DENEME 1				24	453	1487	7063															
Sıra	Ö.No	İsim	Sınıf	Sözel (TÜR)			Sözel (TAR)			Sözel (DİN)			Sözel (İNG)			Sayısal (MAT)			Sayısal (FEN)											
				Türkçe			Tarih			Din K.ve A.B.			İngilizce			Matematik			Fen			Toplam	LGS	Dereceler						
				D	Y	N	D	Y	N	D	Y	N	D	Y	N	D	Y	N	D	Y	N	D	Y	N	Puanı	Snf	Okul	İlçe	İl	Genel
Genel Ortalama				10	8	7,54	5	4	4,23	7	2	5,88	5	3	3,77	6	6	4,11	9	8	6,61	43	32	32,14	296,130					
Okul Ortalaması				11	8	8,51	7	3	5,51	8	2	7,88	6	3	4,72	6	5	4,06	12	6	10,19	50	27	40,87	321,110					
SINIF: 8A																														
1	66	ÇINAR ÇELİK	8A	15	5	13,33	8	2	7,33	10	0	10,00	10	0	10,00	9	4	7,67	16	3	15,00	68	14	63,33	391,421	1	3	13	136	716
2	182	MURAT BAŞIBÜYÜK	8A	13	7	10,67	9	1	8,67	10	0	10,00	5	4	3,67	7	7	4,67	17	3	16,00	61	22	53,68	363,072	2	5	27	221	1253
3	83	ALPEREN GÜLEÇ	8A	13	7	10,67	4	6	2,00	10	0	10,00	3	6	1,00	9	6	7,00	17	3	16,00	56	28	46,67	358,270	3	6	29	229	1352
4	128	ÖMER BARAN YALÇIN	8A	11	9	8,00	9	1	8,67	10	0	10,00	10	0	10,00	5	1	4,67	15	5	13,33	60	16	54,67	351,440	4	7	38	256	1555
5	221	EBRAR TAYYARE	8A	14	6	12,00	7	3	6,00	9	1	8,67	8	2	7,33	8	8	5,33	12	5	10,33	58	25	49,66	348,170	5	9	43	273	1633
6	80	RÜSTEM OKÇUOĞLU	8A	10	10	6,67	6	3	5,00	6	4	4,67	2	3	1,00	8	6	6,00	11	8	8,33	43	34	31,67	302,875	6	15	113	487	3016

NET ORTALAMALARINA GÖRE KIYASLAMA

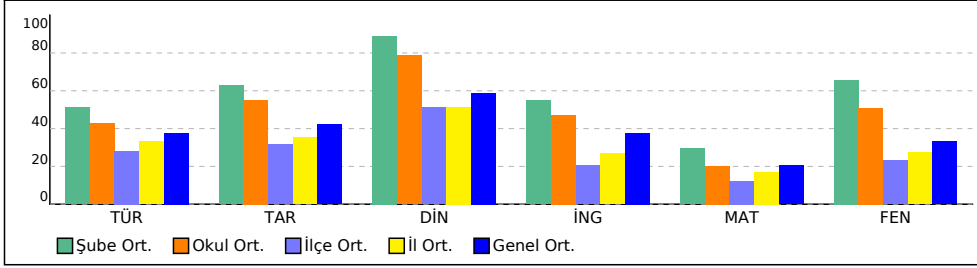

PUAN ORT. GÖRE KIYAS

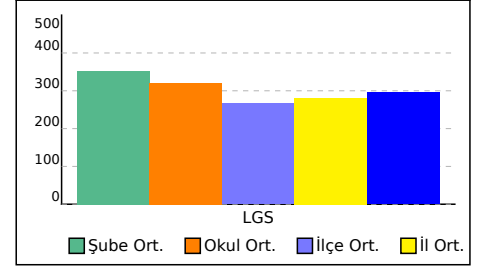

8B SINIFI NET LİSTESİ (LGS sıralı)

										KATILIMLAR																				
İL		İLÇE		OKUL				SINAV ADI				OKUL	İLÇE	İL	GENEL															
ADANA		YÜREĞİR		KAZIM KARABEKİR ORTAOKULU				8.SINIF MOZAIK TG DENEME 1				24	453	1487	7063															
Sıra	Ö.No	İsim	Sınıf	Sözel (TÜR)			Sözel (TAR)			Sözel (DİN)			Sözel (İNG)			Sayısal (MAT)			Sayısal (FEN)											
				Türkçe			Tarih			Din K.ve A.B.			İngilizce			Matematik			Fen			Toplam	LGS	Dereceler						
				D	Y	N	D	Y	N	D	Y	N	D	Y	N	D	Y	N	D	Y	N	D	Y	N	Puanı	Snf	Okul	İlçe	İl	Genel
Genel Ortalama				10	8	7,54	5	4	4,23	7	2	5,88	5	3	3,77	6	6	4,11	9	8	6,61	43	32	32,14	296,130					
Okul Ortalaması				11	8	8,51	7	3	5,51	8	2	7,88	6	3	4,72	6	5	4,06	12	6	10,19	50	27	40,87	321,110					
SINIF: 8B																														
1	208	SELVİNAZ CAN	8B	12	7	9,67	8	2	7,33	9	1	8,67	6	4	4,67	9	1	8,67	12	7	9,67	56	22	48,68	349,658	1	8	41	266	1593
2	53	UTKU EREN EYNUR	8B	11	8	8,33	9	1	8,67	8	2	7,33	5	4	3,67	4	11	0,33	13	6	11,00	50	32	39,33	309,115	2	14	100	455	2792
3	198	MUHAMMED KAAAN AN	8B	8	11	4,33	4	5	2,33	9	1	8,67	3	5	1,33	6	7	3,67	14	6	12,00	44	35	32,33	299,917	3	16	119	507	3132
4	467	TUĞÇE ŞENER	8B	8	12	4,00	2	8	-0,67	10	0	10,00	9	1	8,67	3	9	0,00	13	6	11,00	45	36	33,00	286,134	4	19	153	586	3594
5	13	DURU KAYIŞLIOĞLU	8B	9	11	5,33	8	2	7,33	6	4	4,67	8	2	7,33	4	8	1,33	10	10	6,67	45	37	32,66	283,027	5	20	162	614	3725
6	180	AYSEL YAĞCI	8B	10	7	7,67	4	4	2,67	6	3	5,00	7	3	6,00	2	2	1,33	6	11	2,33	35	30	25,00	266,249	6	21	200	733	4392

NET ORTALAMALARINA GÖRE KIYASLAMA

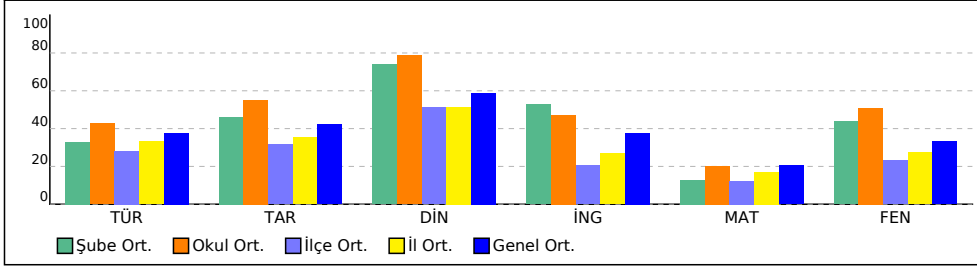

PUAN ORT. GÖRE KIYAS

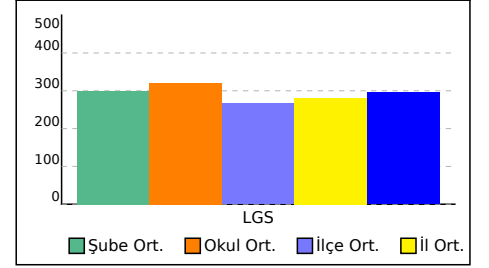

8C SINIFI NET LİSTESİ (LGS sıralı)

										KATILIMLAR																				
İL		İLÇE		OKUL				SINAV ADI				OKUL	İLÇE	İL	GENEL															
ADANA		YÜREĞİR		KAZIM KARABEKİR ORTAOKULU				8.SINIF MOZAIK TG DENEME 1				24	453	1487	7063															
Sıra	Ö.No	İsim	Sınıf	Sözel (TÜR)			Sözel (TAR)			Sözel (DİN)			Sözel (İNG)			Sayısal (MAT)			Sayısal (FEN)											
				Türkçe			Tarih			Din K.ve A.B.			İngilizce			Matematik			Fen			Toplam			LGS	Dereceler				
				D	Y	N	D	Y	N	D	Y	N	D	Y	N	D	Y	N	D	Y	N	D	Y	N	Puanı	Snf	Okul	İlçe	İl	Genel
Genel Ortalama				10	8	7,54	5	4	4,23	7	2	5,88	5	3	3,77	6	6	4,11	9	8	6,61	43	32	32,14	296,130					
Okul Ortalaması				11	8	8,51	7	3	5,51	8	2	7,88	6	3	4,72	6	5	4,06	12	6	10,19	50	27	40,87	321,110					
SINIF: 8C																														
1	160	MELİKE TEP İ	8C	14	6	12,00	10	0	10,00	9	1	8,67	8	1	7,67	3	5	1,33	18	2	17,33	62	15	57,00	364,298	1	4	25	213	1220 % 17
2	176	ELA KOÇ	8C	13	7	10,67	8	2	7,33	10	0	10,00	8	1	7,67	5	4	3,67	10	6	8,00	54	20	47,34	331,136	2	11	65	344	2086 % 30
3	50	İREM ASLANBABA	8C	9	8	6,33	6	2	5,33	10	0	10,00	5	3	4,00	6	3	5,00	12	4	10,67	48	20	41,33	320,816	3	12	81	386	2384 % 34
4	164	KAAN ÇULHA	8C	9	8	6,33	6	4	4,67	8	2	7,33	3	1	2,67	5	4	3,67	13	4	11,67	44	23	36,34	310,487	4	13	96	446	2749 % 39
5	96	NİSA SEZGİNLER	8C	10	7	7,67	3	6	1,00	9	0	9,00	5	3	4,00	4	4	2,67	11	7	8,67	42	27	33,01	298,392	5	17	125	517	3184 % 45
6	11	ALİ HÜKÜMDAR	8C	9	6	7,00	5	3	4,00	8	1	7,67	1	2	0,33	5	2	4,33	11	9	8,00	39	23	31,33	297,932	6	18	128	521	3198 % 45
7	271	MİRAÇ ŞİRİN	8C	8	9	5,00	6	4	4,67	6	4	4,67	6	4	4,67	4	10	0,67	8	9	5,00	38	40	24,68	263,393	7	22	207	751	4496 % 64
8	63	ASELS ARIGEÇİLİ	8C	10	10	6,67	6	4	4,67	6	4	4,67	1	8	-1,67	3	5	1,33	7	13	2,67	33	44	18,34	254,555	8	23	228	806	4793 % 68
9	150	ECRİN ALTUN	8C	8	11	4,33	5	5	3,33	5	5	3,33	4	6	2,00	2	6	0,00	6	12	2,00	30	45	14,99	237,084	9	24	279	985	5502 % 78

NET ORTALAMALARINA GÖRE KIYASLAMA

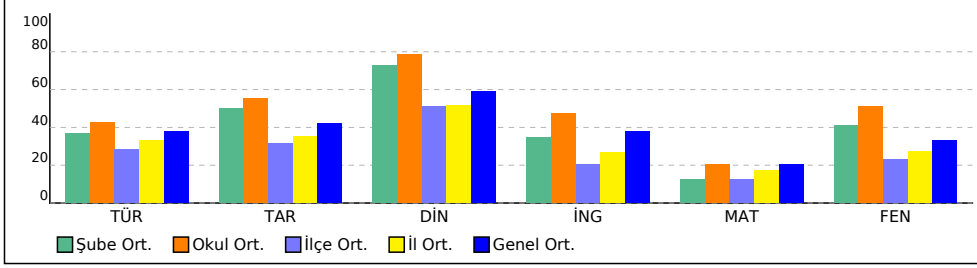

PUAN ORT. GÖRE KIYAS

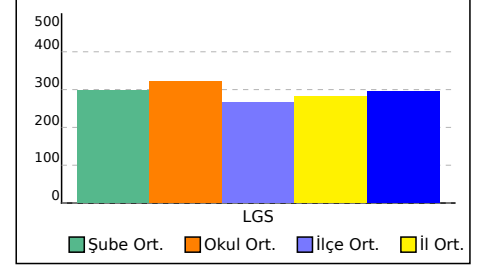

8D SINIFI NET LİSTESİ (LGS sıralı)

										KATILIMLAR																				
İL		İLÇE		OKUL			SINAV ADI			OKUL	İLÇE	İL	GENEL																	
ADANA		YÜREĞİR		KAZIM KARABEKİR ORTAOKULU			8.SINIF MOZAIK TG DENEME 1			24	453	1487	7063																	
Sıra	Ö.No	İsim	Sınıf	Sözel (TÜR)			Sözel (TAR)			Sözel (DİN)			Sözel (İNG)			Sayısal (MAT)			Sayısal (FEN)											
				Türkçe			Tarih			Din K.ve A.B.			İngilizce			Matematik			Fen			Toplam	LGS	Dereceler						
				D	Y	N	D	Y	N	D	Y	N	D	Y	N	D	Y	N	D	Y	N	D	Y	N	Puanı	Snf	Okul	İlçe	İl	Genel
Genel Ortalama				10	8	7,54	5	4	4,23	7	2	5,88	5	3	3,77	6	6	4,11	9	8	6,61	43	32	32,14	296,130					
Okul Ortalaması				11	8	8,51	7	3	5,51	8	2	7,88	6	3	4,72	6	5	4,06	12	6	10,19	50	27	40,87	321,110					
SINIF: 8D																														
1	181	HATİCE MELEK TUTAR	8D	12	7	9,67	8	2	7,33	9	1	8,67	7	2	6,33	13	4	11,67	17	2	16,33	66	18	60,00	392,040	1	2	12	135	710
													% 10																	
2	179	MELİS ÇÖREKLİ	8D	14	6	12,00	9	1	8,67	10	0	10,00	5	4	3,67	7	7	4,67	10	10	6,67	55	28	45,68	332,242	2	10	63	340	2058
													% 29																	

NET ORTALAMALARINA GÖRE KIYASLAMA

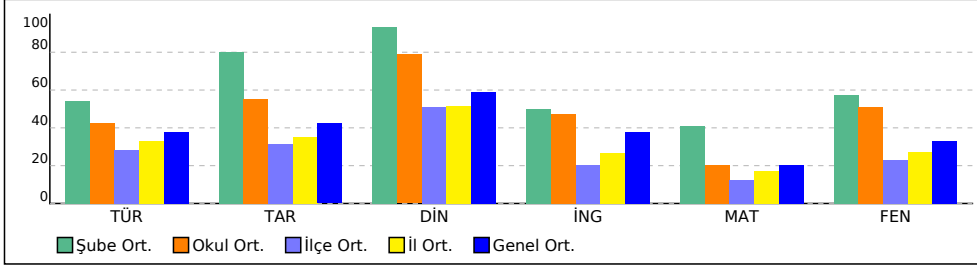

PUAN ORT. GÖRE KIYAS

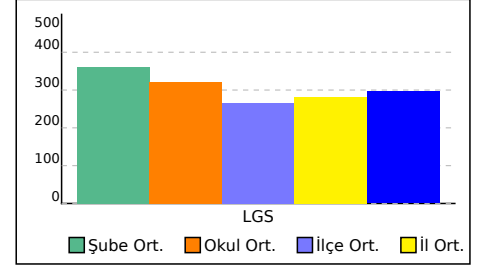

SONUÇ BELGESİ	8.SINIF MOZAIK TG DENEME 1
----------------------	-----------------------------------

ADANA / YÜREĞİR / KAZIM KARABEKİR ORTAOKULU	DERSLERE GÖRE ANALİZ
---	-----------------------------

Öğrenci	Numara	Sınıf
ZEYNEP BEREN KOCA	0	

Ders	Soru	Doğru	Yanlış	Net	Başarı %	Sınıf Ort.	Kurum Ort.	Genel Ort.
Türkçe	20	17	3	16,00	80	▲ 16,00	▲ 8,51	▲ 7,54
Tarih	10	7	3	6,00	60	◆ 6,00	▲ 5,51	▲ 4,23
Din K.ve A.B.	10	8	2	7,33	73	◆ 7,33	▼ 7,88	▲ 5,88
İngilizce	10	8	2	7,33	73	◆ 7,33	▲ 4,72	▲ 3,77
Matematik	20	10	7	7,67	38	◆ 7,67	▲ 4,06	▲ 4,11
Fen	20	17	3	16,00	80	◆ 16,00	▲ 10,19	▲ 6,61
Toplam:	90	67	20	60,33	67	◆ 60,33	▲ 40,87	▲ 32,14

Soru No	12345678901234567890
Sözel (TÜR)	ABBABcCBCdBAcDDCDACC
Cevap Anh.	A ABBABDCBCBBADDDCDACC
Sözel (TAR)	AACDbBBdbD
Cevap Anh.	A AACDDBBCCDD
Sözel (DİN)	dCbADABABC
Cevap Anh.	A ACDADABABC
Sözel (İNG)	CDABAaCcDB
Cevap Anh.	A CDABACCADB
Sayısal (MAT)	bb BcCABBCB DAa d da
Cevap Anh.	A DC4BDCABBCBADACABDCC
Sayısal (FEN)	ADDaCdCBBBDAAcBDCCDA
Cevap Anh.	A ADDDCACBBBDAAABDCCDA

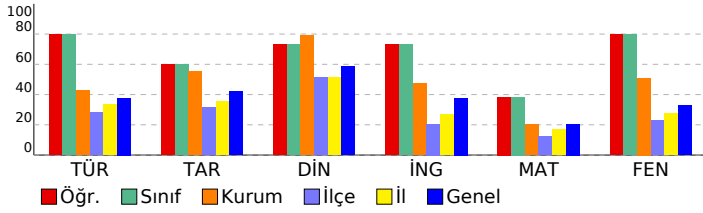

Sözel (TÜR)	S	D	Y	B%
Türkçe				
Bağlamdan yararlanarak bilmediği kelime ve kelime gruplarının anlamını tahmin eder.	1	1	0	100
Metinle ilgili soruları cevaplar.	4	3	1	75
Okudukları ile ilgili çıkarımlarda bulunur.	1	1	0	100
Deyim, atasözü ve özdeyişlerin metne katkısını belirler.	1	1	0	100
Metindeki yardımcı fikirleri belirler.	1	1	0	100
Filimsilerin cümledeki işlevlerini kavrar.	3	3	0	100
Metnin ana fikrini/ana duygusunu belirler.	1	1	0	100
Görsellerle ilgili soruları cevaplar.	1	1	0	100
Grafik, tablo ve çizelgeyle sunulan bilgileri yorumlar.	2	1	1	50
Noktalama işaretlerine dikkat ederek sesli ve sessiz okur.	1	0	1	0
Metin türlerini ayırır eder.	1	1	0	100
Bir işi işlem basamaklarına göre yazar.	1	1	0	100
Yazdıklarını düzenler.	1	1	0	100
Medya metinlerini analiz eder.	1	1	0	100

Sözel (TAR)	S	D	Y	B%
Tarih				
Avrupa'daki gelişmelerin yansımaları bağlamında Osmanlı Devleti'nin yirminci yüzyılın başlarındaki siyasi ve sosyal	4	4	0	100
Mustafa Kemal'in çocukluk ve öğrenim hayatından hareketle onun kişilik özelliklerinin oluşumu hakkında çıkarımlar	2	1	1	50
Gençlik döneminde Mustafa Kemal'in fikir hayatını etkileyen önemli kişileri ve olayları kavrar.	1	1	0	100
Mustafa Kemal'in askerlik hayatı ile ilgili olayları ve olguları onun kişilik özellikleri ile ilişkilendirir.	3	1	2	33

Sözel (DİN)	S	D	Y	B%
Din K.ve A.B.				
Kader İnancı	4	2	2	50
Kaza ve kader ile ilgili kavramları analiz eder.	4	4	0	100
İnsanın ilmi, iradesi, sorumluluğu ile kader arasında ilişki kurar.	2	2	0	100

Sözel (İNG)	S	D	Y	B%
İngilizce				
Students will be able to understand short and simple invitation letters, cards and e-mails.	2	2	0	100
Students will be able to interact with reasonable ease in structured situations and short conversations involving ac	3	2	1	67
Students will be able to understand short and simple texts about friendship.	4	3	1	75
Students will be able to write a short and simple letter apologizing and giving reasons for not attending a party in r	1	1	0	100

Sayısal (MAT)	S	D	Y	B%
Matematik				
Verilen pozitif tam sayıların pozitif tam sayı çarpanlarını bulur, pozitif tam sayıların pozitif tam sayı çarpanlarını üslü	2	0	2	0
İki doğal sayının en büyük ortak bölenini (EBOB) ve en küçük ortak katını (EKOK) hesaplar, ilgili problemleri çözer.	2	0	1	0
Tam sayıların, tam sayı kuvvetlerini hesaplar.	2	2	0	100
Verilen iki doğal sayının aralarında asal olup olmadığını belirler.	2	2	0	100
Üslü ifadelerle ilgili temel kuralları anlar, birbirine denk ifadeler oluşturur.	2	2	0	100
Sayıların ondalık gösterimlerini 10'un tam sayı kuvvetlerini kullanarak çözümler.	2	1	0	50
Verilen bir sayıyı 10'un farklı tam sayı kuvvetlerini kullanarak ifade eder.	2	2	0	100
Çok büyük ve çok küçük sayıları bilimsel gösterimle ifade eder ve karşılaştırır.	2	0	1	0
Tam kare pozitif tam sayılarla bu sayıların karekökleri arasındaki ilişkiyi belirler.	2	0	1	0
Tam kare olmayan kareköklü bir sayının hangi iki doğal sayı arasında olduğunu belirler.	2	0	2	0

Sayısal (FEN)	S	D	Y	B%
Fen				
Mevsimlerin oluşumuna yönelik tahminlerde bulunur.	11	9	2	82
DNA'nın kendini nasıl eşlediğini ifade eder.	2	2	0	100
İklim ve hava olayları arasındaki farkı açıklar.	3	2	1	67
DNA'nın yapısını model üzerinde gösterir.	3	3	0	100
Nükleotid, gen, DNA ve kromozom kavramlarını açıklayarak bu kavramlar arasında ilişki kurar.	1	1	0	100

SONUÇ BELGESİ	8.SINIF MOZAIK TG DENEME 1
----------------------	-----------------------------------

ADANA / YÜREĞİR / KAZIM KARABEKİR ORTAOKULU	DERSLERE GÖRE ANALİZ
---	-----------------------------

Öğrenci	Numara	Sınıf
ALPEREN GÜLEÇ	83	8A

Ders	Soru	Doğru	Yanlış	Net	Başarı %	Sınıf Ort.	Kurum Ort.	Genel Ort.
Türkçe	20	13	7	10,67	53	▲10,22	▲8,51	▲7,54
Tarih	10	4	6	2,00	20	▼6,28	▼5,51	▼4,23
Din K.ve A.B.	10	10	0	10,00	100	▲8,89	▲7,88	▲5,88
İngilizce	10	3	6	1,00	10	▼5,50	▼4,72	▼3,77
Matematik	20	9	6	7,00	35	▲5,89	▲4,06	▲4,11
Fen	20	17	3	16,00	80	▲13,16	▲10,19	▲6,61
Toplam:	90	56	28	46,67	52	▼49,95	▲40,87	▲32,14

Soru No	12345678901234567890
Sözel (TÜR)	ABadBDCBCddADDbCbDCC
Cevap Anh.	A
Sözel (TAR)	cAaDbBcCba
Cevap Anh.	A
Sözel (DİN)	ACDADABABC
Cevap Anh.	A
Sözel (İNG)	bDcBbaC cc
Cevap Anh.	A
Sayısal (MAT)	bCBDCABadBdDA aa
Cevap Anh.	A
Sayısal (FEN)	ADbDcCbBBDDAAcBDCDDA
Cevap Anh.	A

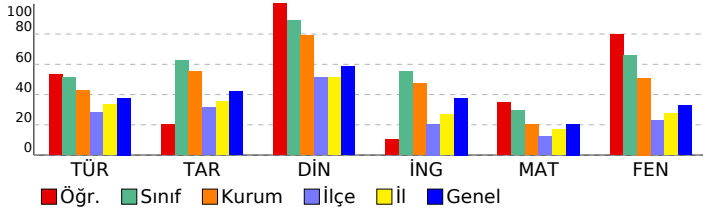

Sözel (TÜR)	S	D	Y	B%
Türkçe				
Bağlamdan yararlanarak bilmediği kelime ve kelime gruplarının anlamını tahmin eder.	1	1	0	100
Metnin ilgili soruları cevaplar.	4	4	0	100
Okudukları ile ilgili çıkarımlarda bulunur.	1	0	1	0
Deyim, atasözü ve özdeyişlerin metne katkısını belirler.	1	0	1	0
Metindeki yardımcı fikirleri belirler.	1	1	0	100
Filimsilerin cümledeki işlevlerini kavrar.	3	2	1	67
Metnin ana fikrini/ana duygusunu belirler.	1	1	0	100
Görsellerle ilgili soruları cevaplar.	1	1	0	100
Grafik, tablo ve çizelgeyle sunulan bilgileri yorumlar.	2	0	2	0
Noktalama işaretlerine dikkat ederek sesli ve sessiz okur.	1	1	0	100
Metin türlerini ayırır.	1	0	1	0
Bir işi işlem basamaklarına göre yazar.	1	1	0	100
Yazdıklarını düzenler.	1	0	1	0
Medya metinlerini analiz eder.	1	1	0	100

Sözel (TAR)	S	D	Y	B%
Tarih				
Avrupa'daki gelişmelerin yansımaları bağlamında Osmanlı Devleti'nin yirminci yüzyılın başlarındaki siyasi ve sosyal	4	1	3	25
Mustafa Kemal'in çocukluk ve öğrenim hayatından hareketle onun kişilik özelliklerinin oluşumu hakkında çıkarımlar	2	1	1	50
Gençlik döneminde Mustafa Kemal'in fikir hayatını etkileyen önemli kişileri ve olayları kavrar.	1	0	1	0
Mustafa Kemal'in askerlik hayatı ile ilgili olayları ve olguları onun kişilik özellikleri ile ilişkilendirir.	3	2	1	67

Sözel (DİN)	S	D	Y	B%
Din K.ve A.B.				
Kader İnancı	4	4	0	100
Kaza ve kader ile ilgili kavramları analiz eder.	4	4	0	100
İnsanın ilmi, iradesi, sorumluluğu ile kader arasında ilişki kurar.	2	2	0	100

Sözel (İNG)	S	D	Y	B%
İngilizce				
Students will be able to understand short and simple invitation letters, cards and e-mails.	2	0	2	0
Students will be able to interact with reasonable ease in structured situations and short conversations involving ac	3	2	0	67
Students will be able to understand short and simple texts about friendship.	4	1	3	25
Students will be able to write a short and simple letter apologizing and giving reasons for not attending a party in r	1	0	1	0

Sayısal (MAT)	S	D	Y	B%
Matematik				
Verilen pozitif tam sayıların pozitif tam sayı çarpanlarını bulur, pozitif tam sayıların pozitif tam sayı çarpanlarını üslü	2	0	1	0
İki doğal sayının en büyük ortak bölenini (EBOB) ve en küçük ortak katını (EKOK) hesaplar, ilgili problemleri çözer.	2	2	0	100
Tam sayıların, tam sayı kuvvetlerini hesaplar.	2	2	0	100
Verilen iki doğal sayının aralarında asal olup olmadığını belirler.	2	2	0	100
Üslü ifadelerle ilgili temel kuralları anlar, birbirine denk ifadeler oluşturur.	2	1	1	50
Sayıların ondalık gösterimlerini 10'un tam sayı kuvvetlerini kullanarak çözümler.	2	0	2	0
Verilen bir sayıyı 10'un farklı tam sayı kuvvetlerini kullanarak ifade eder.	2	2	0	100
Çok büyük ve çok küçük sayıları bilimsel gösterimle ifade eder ve karşılaştırır.	2	0	0	0
Tam kare pozitif tam sayılarla bu sayıların karekökleri arasındaki ilişkiyi belirler.	2	0	2	0
Tam kare olmayan kareköklü bir sayının hangi iki doğal sayı arasında olduğunu belirler.	2	0	0	0

Sayısal (FEN)	S	D	Y	B%
Fen				
Mevsimlerin oluşumuna yönelik tahminlerde bulunur.	11	10	1	91
DNA'nın kendini nasıl eşlediğini ifade eder.	2	1	1	50
İklim ve hava olayları arasındaki farkı açıklar.	3	2	1	67
DNA'nın yapısını model üzerinde gösterir.	3	3	0	100
Nükleotid, gen, DNA ve kromozom kavramlarını açıklayarak bu kavramlar arasında ilişki kurar.	1	1	0	100

SONUÇ BELGESİ

ADANA / YÜREĞİR / KAZIM KARABEKİR ORTAOKULU

Öğrenci	Numara	Sınıf
ÇINAR ÇELİK	66	8A

Ders	Soru	Doğru	Yanlış	Net	Başarı %	Sınıf Ort.	Kurum Ort.	Genel Ort.
Türkçe	20	15	5	13,33	67	▲10,22	▲8,51	▲7,54
Tarih	10	8	2	7,33	73	▲6,28	▲5,51	▲4,23
Din K.ve A.B.	10	10	0	10,00	100	▲8,89	▲7,88	▲5,88
İngilizce	10	10	0	10,00	100	▲5,50	▲4,72	▲3,77
Matematik	20	9	4	7,67	38	▲5,89	▲4,06	▲4,11
Fen	20	16	3	15,00	75	▲13,16	▲10,19	▲6,61
Toplam:	90	68	14	63,33	70	▲49,95	▲40,87	▲32,14

Soru No	12345678901234567890
Sözel (TÜR)	DaCDcdCABcABDbBCBBAD
Cevap Anh.	B DDCDACCABBABDCBCBBAD
Sözel (TAR)	cDAACDDBBd
Cevap Anh.	B DDAACDDBBC
Sözel (DİN)	BCACDADABA
Cevap Anh.	B BCACDADABA
Sözel (İNG)	DBCDABACCA
Cevap Anh.	B DBCDABACCA
Sayısal (MAT)	C d C d a CABBd A A
Cevap Anh.	B CABDCCDC4BDCABBBCBADA
Sayısal (FEN)	BDCCDAADDcCbCBBB AAc
Cevap Anh.	B BDCCDAADDcCbCBBBAAA

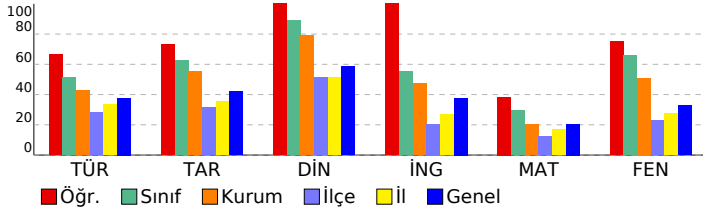

8.SINIF MOZAIK TG DENEME 1

DERSLERE GÖRE ANALİZ

Sözel (TÜR)	S	D	Y	B%
Türkçe				
Bağlamdan yararlanarak bilmediği kelime ve kelime gruplarının anlamını tahmin eder.	1	1	0	100
Metnin ilgili soruları cevaplar.	4	3	1	75
Okudukları ile ilgili çıkarımlarda bulunur.	1	0	1	0
Deyim, atasözü ve özdeyişlerin metne katkısını belirler.	1	1	0	100
Metindeki yardımcı fikirleri belirler.	1	1	0	100
Filimsilerin cümledeki işlevlerini kavrar.	3	2	1	67
Metnin ana fikrini/ana duygusunu belirler.	1	1	0	100
Görsellerle ilgili soruları cevaplar.	1	1	0	100
Grafik, tablo ve çizelgeyle sunulan bilgileri yorumlar.	2	2	0	100
Noktalama işaretlerine dikkat ederek sesli ve sessiz okur.	1	1	0	100
Metin türlerini ayırır eder.	1	0	1	0
Bir işi işlem basamaklarına göre yazar.	1	1	0	100
Yazdıklarını düzenler.	1	0	1	0
Medya metinlerini analiz eder.	1	1	0	100

Sözel (TAR)	S	D	Y	B%
Tarih				
Avrupa'daki gelişmelerin yansımaları bağlamında Osmanlı Devleti'nin yirminci yüzyılın başlarındaki siyasi ve sosyal	4	4	0	100
Mustafa Kemal'in çocukluk ve öğrenim hayatından hareketle onun kişilik özelliklerinin oluşumu hakkında çıkarımlar	2	2	0	100
Gençlik döneminde Mustafa Kemal'in fikir hayatını etkileyen önemli kişileri ve olayları kavrar.	1	1	0	100
Mustafa Kemal'in askerlik hayatı ile ilgili olayları ve olguları onun kişilik özellikleri ile ilişkilendirir.	3	1	2	33

Sözel (DİN)	S	D	Y	B%
Din K.ve A.B.				
Kader İnancı	4	4	0	100
Kaza ve kader ile ilgili kavramları analiz eder.	4	4	0	100
İnsanın ilmi, iradesi, sorumluluğu ile kader arasında ilişki kurar.	2	2	0	100

Sözel (İNG)	S	D	Y	B%
İngilizce				
Students will be able to understand short and simple invitation letters, cards and e-mails.	2	2	0	100
Students will be able to interact with reasonable ease in structured situations and short conversations involving ac	3	3	0	100
Students will be able to understand short and simple texts about friendship.	4	4	0	100
Students will be able to write a short and simple letter apologizing and giving reasons for not attending a party in r	1	1	0	100

Sayısal (MAT)	S	D	Y	B%
Matematik				
Verilen pozitif tam sayıların pozitif tam sayı çarpanlarını bulur, pozitif tam sayıların pozitif tam sayı çarpanlarını üslü	2	0	1	0
İki doğal sayının en büyük ortak bölenini (EBOB) ve en küçük ortak katını (EKOK) hesaplar, ilgili problemleri çözer.	2	0	0	0
Tam sayıların, tam sayı kuvvetlerini hesaplar.	2	1	1	50
Verilen iki doğal sayının aralarında asal olup olmadığını belirler.	2	2	0	100
Üslü ifadelerle ilgili temel kuralları anlar, birbirine denk ifadeler oluşturur.	2	1	0	50
Sayıların ondalık gösterimlerini 10'un tam sayı kuvvetlerini kullanarak çözümler.	2	1	1	50
Verilen bir sayıyı 10'un farklı tam sayı kuvvetlerini kullanarak ifade eder.	2	1	0	50
Çok büyük ve çok küçük sayıları bilimsel gösterimle ifade eder ve karşılaştırır.	2	1	0	50
Tam kare pozitif tam sayılarla bu sayıların karekökleri arasındaki ilişkiyi belirler.	2	0	1	0
Tam kare olmayan kareköklü bir sayının hangi iki doğal sayı arasında olduğunu belirler.	2	1	0	50

Sayısal (FEN)	S	D	Y	B%
Fen				
Mevsimlerin oluşumuna yönelik tahminlerde bulunur.	11	8	2	73
DNA'nın kendini nasıl eşlediğini ifade eder.	2	2	0	100
İklim ve hava olayları arasındaki farkı açıklar.	3	2	1	67
DNA'nın yapısını model üzerinde gösterir.	3	3	0	100
Nükleotid, gen, DNA ve kromozom kavramlarını açıklayarak bu kavramlar arasında ilişki kurar.	1	1	0	100

SONUÇ BELGESİ

ADANA / YÜREĞİR / KAZIM KARABEKİR ORTAOKULU

Öğrenci	Numara	Sınıf
EBRAR TAYYARE	221	8A

Ders	Soru	Doğru	Yanlış	Net	Başarı %	Sınıf Ort.	Kurum Ort.	Genel Ort.
Türkçe	20	14	6	12,00	60	▲ 10,22	▲ 8,51	▲ 7,54
Tarih	10	7	3	6,00	60	▼ 6,28	▲ 5,51	▲ 4,23
Din K.ve A.B.	10	9	1	8,67	87	▼ 8,89	▲ 7,88	▲ 5,88
İngilizce	10	8	2	7,33	73	▲ 5,50	▲ 4,72	▲ 3,77
Matematik	20	8	8	5,33	27	▼ 5,89	▲ 4,06	▲ 4,11
Fen	20	12	5	10,33	52	▼ 13,16	▲ 10,19	▲ 6,61
Toplam:	90	58	25	49,67	55	▼ 49,95	▲ 40,87	▲ 32,14

Soru No	12345678901234567890
Sözel (TÜR)	ABcABbCbDdDDDCDBCC
Cevap Anh.	A
Sözel (TAR)	AACDDBBdabc
Cevap Anh.	A
Sözel (DİN)	ACaADABABC
Cevap Anh.	A
Sözel (İNG)	CDAdAaCADB
Cevap Anh.	A
Sayısal (MAT)	DCCacCbBCCabb bdD
Cevap Anh.	A
Sayısal (FEN)	ADccCdCBB DdAAB b DA
Cevap Anh.	A

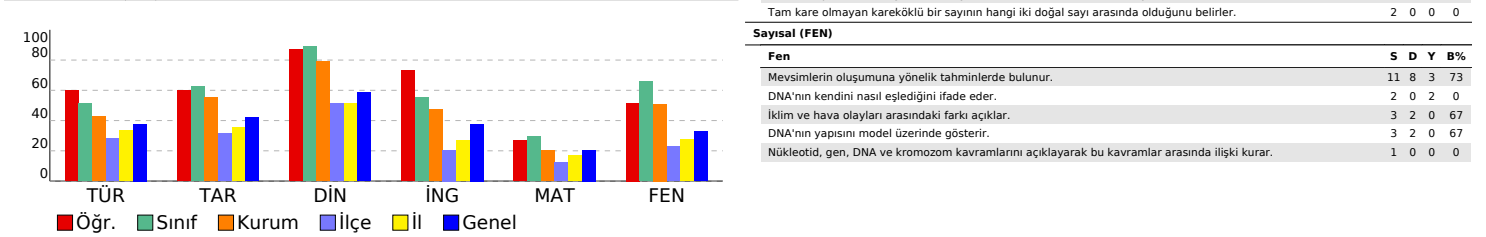

8.SINIF MOZAIK TG DENEME 1

DERSLERE GÖRE ANALİZ

Sözel (TÜR)	S	D	Y	B%
Türkçe				
Bağlamdan yararlanarak bilmediği kelime ve kelime gruplarının anlamını tahmin eder.	1	1	0	100
Metnin ilgili soruları cevaplar.	4	3	1	75
Okudukları ile ilgili çıkarımlarda bulunur.	1	0	1	0
Deyim, atasözü ve özdeyişlerin metne katkısını belirler.	1	1	0	100
Metindeki yardımcı fikirleri belirler.	1	1	0	100
Filimsilerin cümledeki işlevlerini kavrar.	3	2	1	67
Metnin ana fikrini/ana duygusunu belirler.	1	1	0	100
Görsellerle ilgili soruları cevaplar.	1	0	1	0
Grafik, tablo ve çizelgeyle sunulan bilgileri yorumlar.	2	1	1	50
Noktalama işaretlerine dikkat ederek sesli ve sessiz okur.	1	1	0	100
Metin türlerini ayırır eder.	1	1	0	100
Bir işi işlem basamaklarına göre yazar.	1	1	0	100
Yazdıklarını düzenler.	1	0	1	0
Medya metinlerini analiz eder.	1	1	0	100

Sözel (TAR)	S	D	Y	B%
Tarih				
Avrupa'daki gelişmelerin yansımaları bağlamında Osmanlı Devleti'nin yirminci yüzyılın başlarındaki siyasi ve sosyal	4	3	1	75
Mustafa Kemal'in çocukluk ve öğrenim hayatından hareketle onun kişilik özelliklerinin oluşumu hakkında çıkarımlar	2	2	0	100
Gençlik döneminde Mustafa Kemal'in fikir hayatını etkileyen önemli kişileri ve olayları kavrar.	1	1	0	100
Mustafa Kemal'in askerlik hayatı ile ilgili olayları ve olguları onun kişilik özellikleri ile ilişkilendirir.	3	1	2	33

Sözel (DİN)	S	D	Y	B%
Din K.ve A.B.				
Kader İnancı	4	3	1	75
Kaza ve kader ile ilgili kavramları analiz eder.	4	4	0	100
İnsanın ilmi, iradesi, sorumluluğu ile kader arasında ilişki kurar.	2	2	0	100

Sözel (İNG)	S	D	Y	B%
İngilizce				
Students will be able to understand short and simple invitation letters, cards and e-mails.	2	2	0	100
Students will be able to interact with reasonable ease in structured situations and short conversations involving ac	3	3	0	100
Students will be able to understand short and simple texts about friendship.	4	2	2	50
Students will be able to write a short and simple letter apologizing and giving reasons for not attending a party in r	1	1	0	100

Sayısal (MAT)	S	D	Y	B%
Matematik				
Verilen pozitif tam sayıların pozitif tam sayı çarpanlarını bulur, pozitif tam sayıların pozitif tam sayı çarpanlarını üslü	2	2	0	100
İki doğal sayının en büyük ortak bölenini (EBOB) ve en küçük ortak katını (EKOK) hesaplar, ilgili problemleri çözer.	2	1	1	50
Tam sayıların, tam sayı kuvvetlerini hesaplar.	2	0	2	0
Verilen iki doğal sayının aralarında asal olup olmadığını belirler.	2	2	0	100
Üslü ifadelerle ilgili temel kuralları anlar, birbirine denk ifadeler oluşturur.	2	1	1	50
Sayıların ondalık gösterimlerini 10'un tam sayı kuvvetlerini kullanarak çözümler.	2	1	1	50
Verilen bir sayıyı 10'un farklı tam sayı kuvvetlerini kullanarak ifade eder.	2	0	1	0
Çok büyük ve çok küçük sayıları bilimsel gösterimle ifade eder ve karşılaştırır.	2	0	1	0
Tam kare pozitif tam sayılarla bu sayıların karekökleri arasındaki ilişkiyi belirler.	2	1	1	50
Tam kare olmayan kareköklü bir sayının hangi iki doğal sayı arasında olduğunu belirler.	2	0	0	0

Sayısal (FEN)	S	D	Y	B%
Fen				
Mevsimlerin oluşumuna yönelik tahminlerde bulunur.	11	8	3	73
DNA'nın kendini nasıl eşlediğini ifade eder.	2	0	2	0
İklim ve hava olayları arasındaki farkı açıklar.	3	2	0	67
DNA'nın yapısını model üzerinde gösterir.	3	2	0	67
Nükleotid, gen, DNA ve kromozom kavramlarını açıklayarak bu kavramlar arasında ilişki kurar.	1	0	0	0

SONUÇ BELGESİ	8.SINIF MOZAIK TG DENEME 1
----------------------	-----------------------------------

ADANA / YÜREĞİR / KAZIM KARABEKİR ORTAOKULU	DERSLERE GÖRE ANALİZ
---	-----------------------------

Öğrenci	Numara	Sınıf
MURAT BAŞIBÜYÜK	182	8A

Ders	Soru	Doğru	Yanlış	Net	Başarı %	Sınıf Ort.	Kurum Ort.	Genel Ort.
Türkçe	20	13	7	10,67	53	▲10,22	▲8,51	▲7,54
Tarih	10	9	1	8,67	87	▲6,28	▲5,51	▲4,23
Din K.ve A.B.	10	10	0	10,00	100	▲8,89	▲7,88	▲5,88
İngilizce	10	5	4	3,67	37	▼5,50	▼4,72	▼3,77
Matematik	20	7	7	4,67	23	▼5,89	▲4,06	▲4,11
Fen	20	17	3	16,00	80	▲13,16	▲10,19	▲6,61
Toplam:	90	61	22	53,67	60	▲49,95	▲40,87	▲32,14

Soru No	12345678901234567890
Sözel (TÜR)	bBbBcCbCbcAbDDCcACC
Cevap Anh.	A
Sözel (TAR)	AACDDBBdDD
Cevap Anh.	A
Sözel (DİN)	ACDADABABC
Cevap Anh.	A
Sözel (İNG)	CcABA bAcc
Cevap Anh.	A
Sayısal (MAT)	DCBBbC Bdc b cd bb
Cevap Anh.	A
Sayısal (FEN)	ADDDCdbBBDAAcBDCCDA
Cevap Anh.	A

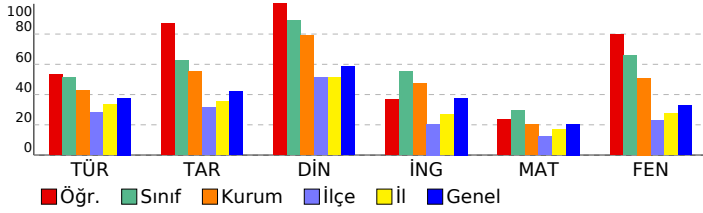

Sözel (TÜR)	S	D	Y	B%
Türkçe				
Bağlamdan yararlanarak bilmediği kelime ve kelime gruplarının anlamını tahmin eder.	1	0	1	0
Metnin ilgili soruları cevaplar.	4	3	1	75
Okudukları ile ilgili çıkarımlarda bulunur.	1	1	0	100
Deyim, atasözü ve özdeyişlerin metne katkısını belirler.	1	0	1	0
Metindeki yardımcı fikirleri belirler.	1	1	0	100
Filimsilerin cümledeki işlevlerini kavrar.	3	1	2	33
Metnin ana fikrini/ana duygusunu belirler.	1	1	0	100
Görsellerle ilgili soruları cevaplar.	1	1	0	100
Grafik, tablo ve çizelgeyle sunulan bilgileri yorumlar.	2	1	1	50
Noktalama işaretlerine dikkat ederek sesli ve sessiz okur.	1	0	1	0
Metin türlerini ayırır eder.	1	1	0	100
Bir işi işlem basamaklarına göre yazar.	1	1	0	100
Yazdıklarını düzenler.	1	1	0	100
Medya metinlerini analiz eder.	1	1	0	100

Sözel (TAR)	S	D	Y	B%
Tarih				
Avrupa'daki gelişmelerin yansımaları bağlamında Osmanlı Devleti'nin yirminci yüzyılın başlarındaki siyasi ve sosyal	4	4	0	100
Mustafa Kemal'in çocukluk ve öğrenim hayatından hareketle onun kişilik özelliklerinin oluşumu hakkında çıkarımlar	2	2	0	100
Gençlik döneminde Mustafa Kemal'in fikir hayatını etkileyen önemli kişileri ve olayları kavrar.	1	1	0	100
Mustafa Kemal'in askerlik hayatı ile ilgili olayları ve olguları onun kişilik özellikleri ile ilişkilendirir.	3	2	1	67

Sözel (DİN)	S	D	Y	B%
Din K.ve A.B.				
Kader İnancı	4	4	0	100
Kaza ve kader ile ilgili kavramları analiz eder.	4	4	0	100
İnsanın ilmi, iradesi, sorumluluğu ile kader arasında ilişki kurar.	2	2	0	100

Sözel (İNG)	S	D	Y	B%
İngilizce				
Students will be able to understand short and simple invitation letters, cards and e-mails.	2	1	1	50
Students will be able to interact with reasonable ease in structured situations and short conversations involving ac	3	1	2	33
Students will be able to understand short and simple texts about friendship.	4	2	1	50
Students will be able to write a short and simple letter apologizing and giving reasons for not attending a party in r	1	1	0	100

Sayısal (MAT)	S	D	Y	B%
Matematik				
Verilen pozitif tam sayıların pozitif tam sayı çarpanlarını bulur, pozitif tam sayıların pozitif tam sayı çarpanlarını üslü	2	2	0	100
İki doğal sayının en büyük ortak bölenini (EBOB) ve en küçük ortak katını (EKOK) hesaplar, ilgili problemleri çözer.	2	1	1	50
Tam sayıların, tam sayı kuvvetlerini hesaplar.	2	1	0	50
Verilen iki doğal sayının aralarında asal olup olmadığını belirler.	2	2	0	100
Üslü ifadelerle ilgili temel kuralları anlar, birbirine denk ifadeler oluşturur.	2	0	1	0
Sayıların ondalık gösterimlerini 10'un tam sayı kuvvetlerini kullanarak çözümler.	2	1	0	50
Verilen bir sayıyı 10'un farklı tam sayı kuvvetlerini kullanarak ifade eder.	2	0	1	0
Çok büyük ve çok küçük sayıları bilimsel gösterimle ifade eder ve karşılaştırır.	2	0	1	0
Tam kare pozitif tam sayılarla bu sayıların karekökleri arasındaki ilişkiyi belirler.	2	0	1	0
Tam kare olmayan kareköklü bir sayının hangi iki doğal sayı arasında olduğunu belirler.	2	0	2	0

Sayısal (FEN)	S	D	Y	B%
Fen				
Mevsimlerin oluşumuna yönelik tahminlerde bulunur.	11	9	2	82
DNA'nın kendini nasıl eşlediğini ifade eder.	2	2	0	100
İklim ve hava olayları arasındaki farkı açıklar.	3	2	1	67
DNA'nın yapısını model üzerinde gösterir.	3	3	0	100
Nükleotid, gen, DNA ve kromozom kavramlarını açıklayarak bu kavramlar arasında ilişki kurar.	1	1	0	100

SONUÇ BELGESİ

ADANA / YÜREĞİR / KAZIM KARABEKİR ORTAOKULU

Öğrenci	Numara	Sınıf
ÖMER BARAN YALÇIN	128	8A

Ders	Soru	Doğru	Yanlış	Net	Başarı %	Sınıf Ort.	Kurum Ort.	Genel Ort.
Türkçe	20	11	9	8,00	40	▼ 10,22	▼ 8,51	▲ 7,54
Tarih	10	9	1	8,67	87	▲ 6,28	▲ 5,51	▲ 4,23
Din K.ve A.B.	10	10	0	10,00	100	▲ 8,89	▲ 7,88	▲ 5,88
İngilizce	10	10	0	10,00	100	▲ 5,50	▲ 4,72	▲ 3,77
Matematik	20	5	1	4,67	23	▼ 5,89	▲ 4,06	▲ 4,11
Fen	20	15	5	13,33	67	▲ 13,16	▲ 10,19	▲ 6,61
Toplam:	90	60	16	54,67	61	▲ 49,95	▲ 40,87	▲ 32,14

Soru No	12345678901234567890
Sözel (TÜR)	DaaccCABacBDCBCBcdc
Cevap Anh.	B DDCDACCABBABDCBCBBAD
Sözel (TAR)	DDAACDDBBd
Cevap Anh.	B DDAACDDBBC
Sözel (DİN)	BCACDADABA
Cevap Anh.	B BCACDADABA
Sözel (İNG)	DBCDABACCA
Cevap Anh.	B DBCDABACCA
Sayısal (MAT)	bABDC
Cevap Anh.	B CABDCCDC4BDCABBCBADA
Sayısal (FEN)	BabCDAADcaCACcBBDAAA
Cevap Anh.	B DCCDAADDDCACCBBDAAA

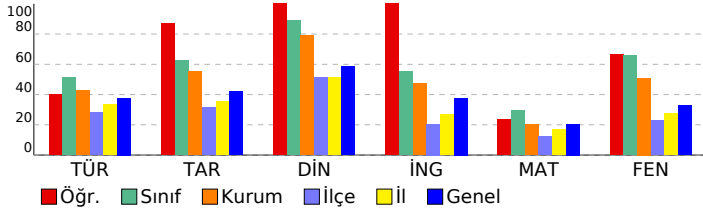

8.SINIF MOZAIK TG DENEME 1

DERSLERE GÖRE ANALİZ

Sözel (TÜR)	S	D	Y	B%
Türkçe	1	1	0	100
Bağlamdan yararlanarak bilmediği kelime ve kelime gruplarının anlamını tahmin eder.	1	1	0	100
Metnin ilgili soruları cevaplar.	4	4	0	100
Okudukları ile ilgili çıkarımlarda bulunur.	1	0	1	0
Deyim, atasözü ve özdeyişlerin metne katkısını belirler.	1	0	1	0
Metindeki yardımcı fikirleri belirler.	1	1	0	100
Filimsilerin cümledeki işlevlerini kavrar.	3	1	2	33
Metnin ana fikrini/ana duygusunu belirler.	1	1	0	100
Görsellerle ilgili soruları cevaplar.	1	1	0	100
Grafik, tablo ve çizelgeyle sunulan bilgileri yorumlar.	2	1	1	50
Noktalama işaretlerine dikkat ederek sesli ve sessiz okur.	1	0	1	0
Metin türlerini ayırır eder.	1	0	1	0
Bir işi işlem basamaklarına göre yazar.	1	0	1	0
Yazdıklarını düzenler.	1	0	1	0
Medya metinlerini analiz eder.	1	1	0	100

Sözel (TAR)	S	D	Y	B%
Tarih	4	4	0	100
Avrupa'daki gelişmelerin yansımaları bağlamında Osmanlı Devleti'nin yirminci yüzyılın başlarındaki siyasi ve sosyal	4	4	0	100
Mustafa Kemal'in çocukluk ve öğrenim hayatından hareketle onun kişilik özelliklerinin oluşumu hakkında çıkarımlar	2	2	0	100
Gençlik döneminde Mustafa Kemal'in fikir hayatını etkileyen önemli kişileri ve olayları kavrar.	1	1	0	100
Mustafa Kemal'in askerlik hayatı ile ilgili olayları ve olguları onun kişilik özellikleri ile ilişkilendirir.	3	2	1	67

Sözel (DİN)	S	D	Y	B%
Din K.ve A.B.	4	4	0	100
Kader İnancı	4	4	0	100
Kaza ve kader ile ilgili kavramları analiz eder.	4	4	0	100
İnsanın ilmi, iradesi, sorumluluğu ile kader arasında ilişki kurar.	2	2	0	100

Sözel (İNG)	S	D	Y	B%
İngilizce	2	2	0	100
Students will be able to understand short and simple invitation letters, cards and e-mails.	2	2	0	100
Students will be able to interact with reasonable ease in structured situations and short conversations involving ac	3	3	0	100
Students will be able to understand short and simple texts about friendship.	4	4	0	100
Students will be able to write a short and simple letter apologizing and giving reasons for not attending a party in r	1	1	0	100

Sayısal (MAT)	S	D	Y	B%
Matematik	2	0	0	0
Verilen pozitif tam sayıların pozitif tam sayı çarpanlarını bulur, pozitif tam sayıların pozitif tam sayı çarpanlarını üslü	2	0	0	0
İki doğal sayının en büyük ortak bölenini (EBOB) ve en küçük ortak katını (EKOK) hesaplar, ilgili problemleri çözer.	2	0	0	0
Tam sayıların, tam sayı kuvvetlerini hesaplar.	2	0	0	0
Verilen iki doğal sayının aralarında asal olup olmadığını belirler.	2	0	0	0
Üslü ifadelerle ilgili temel kuralları anlar, birbirine denk ifadeler oluşturur.	2	0	0	0
Sayıların ondalık gösterimlerini 10'un tam sayı kuvvetlerini kullanarak çözümler.	2	0	0	0
Verilen bir sayıyı 10'un farklı tam sayı kuvvetlerini kullanarak ifade eder.	2	0	0	0
Çok büyük ve çok küçük sayıları bilimsel gösterimle ifade eder ve karşılaştırır.	2	1	1	50
Tam kare pozitif tam sayılarla bu sayıların karekökleri arasındaki ilişkiyi belirler.	2	2	0	100
Tam kare olmayan kareköklü bir sayının hangi iki doğal sayı arasında olduğunu belirler.	2	1	0	50

Sayısal (FEN)	S	D	Y	B%
Fen	11	9	2	82
Mevsimlerin oluşumuna yönelik tahminlerde bulunur.	11	9	2	82
DNA'nın kendini nasıl eşlediğini ifade eder.	2	0	2	0
İklim ve hava olayları arasındaki farkı açıklar.	3	3	0	100
DNA'nın yapısını model üzerinde gösterir.	3	2	1	67
Nükleotid, gen, DNA ve kromozom kavramlarını açıklayarak bu kavramlar arasında ilişki kurar.	1	1	0	100

SONUÇ BELGESİ

ADANA / YÜREĞİR / KAZIM KARABEKİR ORTAOKULU

Öğrenci	Numara	Sınıf
RÜSTEM OKÇUOĞLU	80	8A

Ders	Soru	Doğru	Yanlış	Net	Başarı %	Sınıf Ort.	Kurum Ort.	Genel Ort.
Türkçe	20	10	10	6,67	33	▼10,22	▼8,51	▼7,54
Tarih	10	6	3	5,00	50	▼6,28	▼5,51	▲4,23
Din K.ve A.B.	10	6	4	4,67	47	▼8,89	▼7,88	▼5,88
İngilizce	10	2	3	1,00	10	▼5,50	▼4,72	▼3,77
Matematik	20	8	6	6,00	30	▲5,89	▲4,06	▲4,11
Fen	20	11	8	8,33	42	▼13,16	▼10,19	▲6,61
Toplam:	90	43	34	31,67	35	▼49,95	▼40,87	▼32,14

Soru No	12345678901234567890
Sözel (TÜR)	bBBAacaBdBbcbbCDAbC
Cevap Anh.	A
Sözel (TAR)	AACDDaBdb
Cevap Anh.	A
Sözel (DİN)	ddDaCABABb
Cevap Anh.	A
Sözel (İNG)	C Adb a
Cevap Anh.	A
Sayısal (MAT)	DCBBcC a dcAD C d b
Cevap Anh.	A
Sayısal (FEN)	ADDaCdCbdaCbDa DA
Cevap Anh.	A

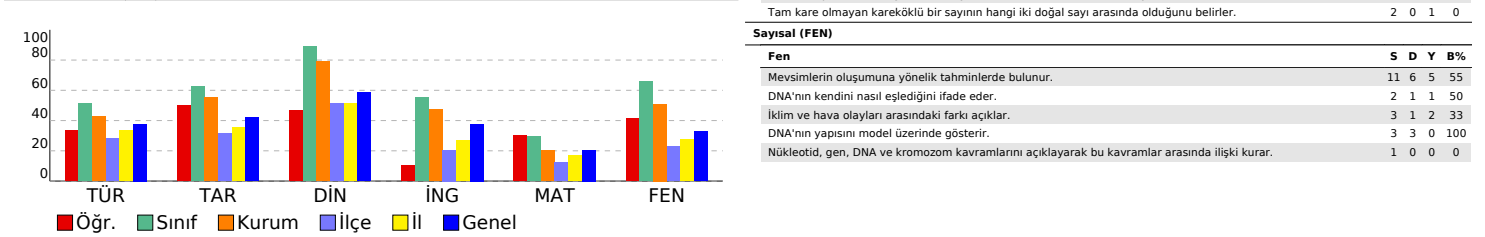

8.SINIF MOZAIK TG DENEME 1

DERSLERE GÖRE ANALİZ

Sözel (TÜR)	S	D	Y	B%
Türkçe				
Bağlamdan yararlanarak bilmediği kelime ve kelime gruplarının anlamını tahmin eder.	1	0	1	0
Metnin ilgili soruları cevaplar.	4	1	3	25
Okudukları ile ilgili çıkarımlarda bulunur.	1	1	0	100
Deyim, atasözü ve özdeyişlerin metne katkısını belirler.	1	1	0	100
Metindeki yardımcı fikirleri belirler.	1	0	1	0
Filimsilerin cümledeki işlevlerini kavrar.	3	1	2	33
Metnin ana fikrini/ana duygusunu belirler.	1	1	0	100
Görsellerle ilgili soruları cevaplar.	1	0	1	0
Grafik, tablo ve çizelgeyle sunulan bilgileri yorumlar.	2	2	0	100
Noktalama işaretlerine dikkat ederek sesli ve sessiz okur.	1	0	1	0
Metin türlerini ayırır eder.	1	0	1	0
Bir işi işlem basamaklarına göre yazar.	1	1	0	100
Yazdıklarını düzenler.	1	1	0	100
Medya metinlerini analiz eder.	1	1	0	100

Sözel (TAR)	S	D	Y	B%
Tarih				
Avrupa'daki gelişmelerin yansımaları bağlamında Osmanlı Devleti'nin yirminci yüzyılın başlarındaki siyasi ve sosyal	4	3	0	75
Mustafa Kemal'in çocukluk ve öğrenim hayatından hareketle onun kişilik özelliklerinin oluşumu hakkında çıkarımlar	2	2	0	100
Gençlik döneminde Mustafa Kemal'in fikir hayatını etkileyen önemli kişileri ve olayları kavrar.	1	1	0	100
Mustafa Kemal'in askerlik hayatı ile ilgili olayları ve olguları onun kişilik özellikleri ile ilişkilendirir.	3	0	3	0

Sözel (DİN)	S	D	Y	B%
Din K.ve A.B.				
Kader İnancı	4	2	2	50
Kaza ve kader ile ilgili kavramları analiz eder.	4	4	0	100
İnsanın ilmi, iradesi, sorumluluğu ile kader arasında ilişki kurar.	2	0	2	0

Sözel (İNG)	S	D	Y	B%
İngilizce				
Students will be able to understand short and simple invitation letters, cards and e-mails.	2	1	0	50
Students will be able to interact with reasonable ease in structured situations and short conversations involving ac	3	0	1	0
Students will be able to understand short and simple texts about friendship.	4	1	1	25
Students will be able to write a short and simple letter apologizing and giving reasons for not attending a party in r	1	0	1	0

Sayısal (MAT)	S	D	Y	B%
Matematik				
Verilen pozitif tam sayıların pozitif tam sayı çarpanlarını bulur, pozitif tam sayıların pozitif tam sayı çarpanlarını üslü	2	2	0	100
İki doğal sayının en büyük ortak bölenini (EBOB) ve en küçük ortak katını (EKOK) hesaplar, ilgili problemleri çözer.	2	1	1	50
Tam sayıların, tam sayı kuvvetlerini hesaplar.	2	1	0	50
Verilen iki doğal sayının aralarında asal olup olmadığını belirler.	2	1	1	50
Üslü ifadelerle ilgili temel kuralları anlar, birbirine denk ifadeler oluşturur.	2	0	1	0
Sayıların ondalık gösterimlerini 10'un tam sayı kuvvetlerini kullanarak çözümler.	2	1	1	50
Verilen bir sayıyı 10'un farklı tam sayı kuvvetlerini kullanarak ifade eder.	2	1	0	50
Çok büyük ve çok küçük sayıları bilimsel gösterimle ifade eder ve karşılaştırır.	2	1	0	50
Tam kare pozitif tam sayılarla bu sayıların karekökleri arasındaki ilişkiyi belirler.	2	0	1	0
Tam kare olmayan kareköklü bir sayının hangi iki doğal sayı arasında olduğunu belirler.	2	0	1	0

Sayısal (FEN)	S	D	Y	B%
Fen				
Mevsimlerin oluşumuna yönelik tahminlerde bulunur.	11	6	5	55
DNA'nın kendini nasıl eşlediğini ifade eder.	2	1	1	50
İklim ve hava olayları arasındaki farkı açıklar.	3	1	2	33
DNA'nın yapısını model üzerinde gösterir.	3	3	0	100
Nükleotid, gen, DNA ve kromozom kavramlarını açıklayarak bu kavramlar arasında ilişki kurar.	1	0	0	0

SONUÇ BELGESİ

ADANA / YÜREĞİR / KAZIM KARABEKİR ORTAOKULU

Öğrenci	Numara	Sınıf
AYSEL YAĞCI	180	8B

Ders	Soru	Doğru	Yanlış	Net	Başarı %	Sınıf Ort.	Kurum Ort.	Genel Ort.
Türkçe	20	10	7	7,67	38	▲ 6,56	▼ 8,51	▲ 7,54
Tarih	10	4	4	2,67	27	▼ 4,61	▼ 5,51	▼ 4,23
Din K.ve A.B.	10	6	3	5,00	50	▼ 7,39	▼ 7,88	▼ 5,88
İngilizce	10	7	3	6,00	60	▲ 5,28	▲ 4,72	▲ 3,77
Matematik	20	2	2	1,33	7	▼ 2,56	▼ 4,06	▼ 4,11
Fen	20	6	11	2,33	12	▼ 8,78	▼ 10,19	▼ 6,61
Toplam:	90	35	30	25,00	28	▼ 35,17	▼ 40,87	▼ 32,14

Soru No	12345678901234567890
Sözel (TÜR)	DbC cCCbB ABb cCadAD
Cevap Anh.	B DDCDACCABBABDCBCCBAD
Sözel (TAR)	b cAc DcdC
Cevap Anh.	B DDAACDDBBC
Sözel (DİN)	BCdC AcAcA
Cevap Anh.	B BCACDADABA
Sözel (İNG)	DdCbABAbCA
Cevap Anh.	B DBCDABACCA
Sayısal (MAT)	d d A
Cevap Anh.	B CABDCCDC4BDCABBBCBADA
Sayısal (FEN)	acCCDccca dd aaDcAA
Cevap Anh.	B DCCDAADDDCACBBBDAAA

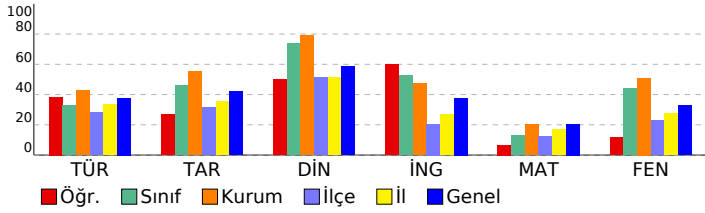

8.SINIF MOZAIK TG DENEME 1

DERSLERE GÖRE ANALİZ

Sözel (TÜR)	S	D	Y	B%
Türkçe				
Bağlamdan yararlanarak bilmediği kelime ve kelime gruplarının anlamını tahmin eder.	1	0	1	0
Metnin ilgili soruları cevaplar.	4	3	1	75
Okudukları ile ilgili çıkarımlarda bulunur.	1	0	0	0
Deyim, atasözü ve özdeyişlerin metne katkısını belirler.	1	1	0	100
Metindeki yardımcı fikirleri belirler.	1	1	0	100
Filimsilerin cümledeki işlevlerini kavrar.	3	1	0	33
Metnin ana fikrini/ana duygusunu belirler.	1	1	0	0
Görsellerle ilgili soruları cevaplar.	1	1	0	100
Grafik, tablo ve çizelgeyle sunulan bilgileri yorumlar.	2	0	2	0
Noktalama işaretlerine dikkat ederek sesli ve sessiz okur.	1	1	0	100
Metin türlerini ayırır eder.	1	0	1	0
Bir işi işlem basamaklarına göre yazar.	1	1	0	100
Yazdıklarını düzenler.	1	0	1	0
Medya metinlerini analiz eder.	1	1	0	100

Sözel (TAR)	S	D	Y	B%
Tarih				
Avrupa'daki gelişmelerin yansımaları bağlamında Osmanlı Devleti'nin yirminci yüzyılın başlarındaki siyasi ve sosyal	4	0	2	0
Mustafa Kemal'in çocukluk ve öğrenim hayatından hareketle onun kişilik özelliklerinin oluşumu hakkında çıkarımlar	2	2	0	100
Gençlik döneminde Mustafa Kemal'in fikir hayatını etkileyen önemli kişileri ve olayları kavrar.	1	1	0	100
Mustafa Kemal'in askerlik hayatı ile ilgili olayları ve olguları onun kişilik özellikleri ile ilişkilendirir.	3	1	2	33

Sözel (DİN)	S	D	Y	B%
Din K.ve A.B.				
Kader İnancı	4	2	1	50
Kaza ve kader ile ilgili kavramları analiz eder.	4	3	1	75
İnsanın ilmi, iradesi, sorumluluğu ile kader arasında ilişki kurar.	2	1	1	50

Sözel (İNG)	S	D	Y	B%
İngilizce				
Students will be able to understand short and simple invitation letters, cards and e-mails.	2	1	1	50
Students will be able to interact with reasonable ease in structured situations and short conversations involving ac	3	2	1	67
Students will be able to understand short and simple texts about friendship.	4	3	1	75
Students will be able to write a short and simple letter apologizing and giving reasons for not attending a party in r	1	1	0	100

Sayısal (MAT)	S	D	Y	B%
Matematik				
Verilen pozitif tam sayıların pozitif tam sayı çarpanlarını bulur, pozitif tam sayıların pozitif tam sayı çarpanlarını üslü	2	0	0	0
İki doğal sayının en büyük ortak bölenini (EBOB) ve en küçük ortak katını (EKOK) hesaplar, ilgili problemleri çözer.	2	0	0	0
Tam sayıların, tam sayı kuvvetlerini hesaplar.	2	0	0	0
Verilen iki doğal sayının aralarında asal olup olmadığını belirler.	2	0	0	0
Üslü ifadelerle ilgili temel kuralları anlar, birbirine denk ifadeler oluşturur.	2	0	0	0
Sayıların ondalık gösterimlerini 10'un tam sayı kuvvetlerini kullanarak çözümler.	2	1	1	50
Verilen bir sayıyı 10'un farklı tam sayı kuvvetlerini kullanarak ifade eder.	2	0	0	0
Çok büyük ve çok küçük sayıları bilimsel gösterimle ifade eder ve karşılaştırır.	2	0	0	0
Tam kare pozitif tam sayılarla bu sayıların karekökleri arasındaki ilişkiyi belirler.	2	0	1	0
Tam kare olmayan kareköklü bir sayının hangi iki doğal sayı arasında olduğunu belirler.	2	0	0	0

Sayısal (FEN)	S	D	Y	B%
Fen				
Mevsimlerin oluşumuna yönelik tahminlerde bulunur.	11	2	6	18
DNA'nın kendini nasıl eşlediğini ifade eder.	2	1	1	50
İklim ve hava olayları arasındaki farkı açıklar.	3	2	1	67
DNA'nın yapısını model üzerinde gösterir.	3	0	3	0
Nükleotid, gen, DNA ve kromozom kavramlarını açıklayarak bu kavramlar arasında ilişki kurar.	1	1	0	100

SONUÇ BELGESİ	8.SINIF MOZAIK TG DENEME 1
----------------------	-----------------------------------

ADANA / YÜREĞİR / KAZIM KARABEKİR ORTAOKULU	DERSLERE GÖRE ANALİZ
---	-----------------------------

Öğrenci	Numara	Sınıf
DURU KAYIŞLIOĞLU	13	8B

Ders	Soru	Doğru	Yanlış	Net	Başarı %	Sınıf Ort.	Kurum Ort.	Genel Ort.
Türkçe	20	9	11	5,33	27	▼ 6,56	▼ 8,51	▼ 7,54
Tarih	10	8	2	7,33	73	▲ 4,61	▲ 5,51	▲ 4,23
Din K.ve A.B.	10	6	4	4,67	47	▼ 7,39	▼ 7,88	▼ 5,88
İngilizce	10	8	2	7,33	73	▲ 5,28	▲ 4,72	▲ 3,77
Matematik	20	4	8	1,33	7	▼ 2,56	▼ 4,06	▼ 4,11
Fen	20	10	10	6,67	33	▼ 8,78	▼ 10,19	▲ 6,61
Toplam:	90	45	37	32,67	36	▼ 35,17	▼ 40,87	▲ 32,14

Soru No	12345678901234567890
Sözel (TÜR)	ABaBDbcCcdcbDDCDdbC
Cevap Anh.	A ABBABDCBCBBADDDCCDACC
Sözel (TAR)	cACDDBaCDD
Cevap Anh.	A AACDDBBCCDD
Sözel (DİN)	AdDbcAbdBC
Cevap Anh.	A ACDADABABC
Sözel (İNG)	CbABAbCADB
Cevap Anh.	A CDABACCADB
Sayısal (MAT)	DbCa cdCBdbb c
Cevap Anh.	A DC4BDCABBCBADACABDCC
Sayısal (FEN)	cbaDcCbcbadAcBcCCDA
Cevap Anh.	A ADDDCACBBDAABDCCDA

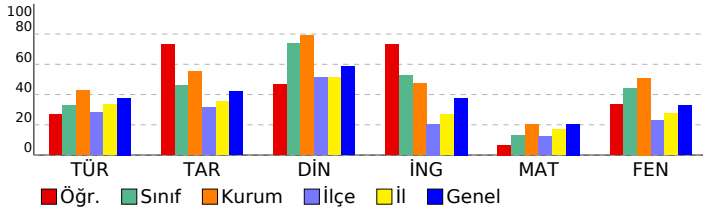

Sözel (TÜR)	S	D	Y	B%
Türkçe				
Bağlamdan yararlanarak bilmediği kelime ve kelime gruplarının anlamını tahmin eder.	1	1	0	100
Metinle ilgili soruları cevaplar.	4	3	1	75
Okudukları ile ilgili çıkarımlarda bulunur.	1	0	1	0
Deyim, atasözü ve özdeyişlerin metne katkısını belirler.	1	0	1	0
Metindeki yardımcı fikirleri belirler.	1	0	1	0
Filimsilerin cümledeki işlevlerini kavrar.	3	1	2	33
Metnin ana fikrini/ana duygusunu belirler.	1	0	1	0
Görsellerle ilgili soruları cevaplar.	1	1	0	100
Grafik, tablo ve çizelgeyle sunulan bilgileri yorumlar.	2	0	2	0
Noktalama işaretlerine dikkat ederek sesli ve sessiz okur.	1	0	1	0
Metin türlerini ayırır.	1	1	0	100
Bir işi işlem basamaklarına göre yazar.	1	1	0	100
Yazdıklarını düzenler.	1	0	1	0
Medya metinlerini analiz eder.	1	1	0	100

Sözel (TAR)	S	D	Y	B%
Tarih				
Avrupa'daki gelişmelerin yansımaları bağlamında Osmanlı Devleti'nin yirminci yüzyılın başlarındaki siyasi ve sosyal	4	2	2	50
Mustafa Kemal'in çocukluk ve öğrenim hayatından hareketle onun kişilik özelliklerinin oluşumu hakkında çıkarımlar	2	2	0	100
Gençlik döneminde Mustafa Kemal'in fikir hayatını etkileyen önemli kişileri ve olayları kavrar.	1	1	0	100
Mustafa Kemal'in askerlik hayatı ile ilgili olayları ve olguları onun kişilik özellikleri ile ilişkilendirir.	3	3	0	100

Sözel (DİN)	S	D	Y	B%
Din K.ve A.B.				
Kader İnancı	4	3	1	75
Kaza ve kader ile ilgili kavramları analiz eder.	4	2	2	50
İnsanın ilmi, iradesi, sorumluluğu ile kader arasında ilişki kurar.	2	1	1	50

Sözel (İNG)	S	D	Y	B%
İngilizce				
Students will be able to understand short and simple invitation letters, cards and e-mails.	2	2	0	100
Students will be able to interact with reasonable ease in structured situations and short conversations involving ac	3	2	1	67
Students will be able to understand short and simple texts about friendship.	4	3	1	75
Students will be able to write a short and simple letter apologizing and giving reasons for not attending a party in r	1	1	0	100

Sayısal (MAT)	S	D	Y	B%
Matematik				
Verilen pozitif tam sayıların pozitif tam sayı çarpanlarını bulur, pozitif tam sayıların pozitif tam sayı çarpanlarını üslü	2	1	1	50
İki doğal sayının en büyük ortak bölenini (EBOB) ve en küçük ortak katını (EKOK) hesaplar, ilgili problemleri çözer.	2	1	0	50
Tam sayıların, tam sayı kuvvetlerini hesaplar.	2	0	1	0
Verilen iki doğal sayının aralarında asal olup olmadığını belirler.	2	0	1	0
Üslü ifadelerle ilgili temel kuralları anlar, birbirine denk ifadeler oluşturur.	2	1	1	50
Sayıların ondalık gösterimlerini 10'un tam sayı kuvvetlerini kullanarak çözümler.	2	1	1	50
Verilen bir sayıyı 10'un farklı tam sayı kuvvetlerini kullanarak ifade eder.	2	0	2	0
Çok büyük ve çok küçük sayıları bilimsel gösterimle ifade eder ve karşılaştırır.	2	0	0	0
Tam kare pozitif tam sayılarla bu sayıların karekökleri arasındaki ilişkiyi belirler.	2	0	1	0
Tam kare olmayan kareköklü bir sayının hangi iki doğal sayı arasında olduğunu belirler.	2	0	0	0

Sayısal (FEN)	S	D	Y	B%
Fen				
Mevsimlerin oluşumuna yönelik tahminlerde bulunur.	11	5	6	45
DNA'nın kendini nasıl eşlediğini ifade eder.	2	1	1	50
İklim ve hava olayları arasındaki farkı açıklar.	3	1	2	33
DNA'nın yapısını model üzerinde gösterir.	3	2	1	67
Nükleotid, gen, DNA ve kromozom kavramlarını açıklayarak bu kavramlar arasında ilişki kurar.	1	1	0	100

SONUÇ BELGESİ

ADANA / YÜREĞİR / KAZIM KARABEKİR ORTAOKULU

Öğrenci	Numara	Sınıf
MUHAMMED KAAN ANDIÇ	198	8B

Ders	Soru	Doğru	Yanlış	Net	Başarı %	Sınıf Ort.	Kurum Ort.	Genel Ort.
Türkçe	20	8	11	4,33	22	▼ 6,56	▼ 8,51	▼ 7,54
Tarih	10	4	5	2,33	23	▼ 4,61	▼ 5,51	▼ 4,23
Din K.ve A.B.	10	9	1	8,67	87	▲ 7,39	▲ 7,88	▲ 5,88
İngilizce	10	3	5	1,33	13	▼ 5,28	▼ 4,72	▼ 3,77
Matematik	20	6	7	3,67	18	▲ 2,56	▼ 4,06	▼ 4,11
Fen	20	14	6	12,00	60	▲ 8,78	▲ 10,19	▲ 6,61
Toplam:	90	44	35	32,33	36	▼ 35,17	▼ 40,87	▲ 32,14

Soru No	12345678901234567890
Sözel (TÜR)	DaCbDCCbBacdaaBCBd a
Cevap Anh.	B DDCDACCABBABDCBCBAD
Sözel (TAR)	bD ACcbcbD
Cevap Anh.	B DDAACDDBBC
Sözel (DİN)	BCACaADABA
Cevap Anh.	B BCACDADABA
Sözel (İNG)	cBCadcb C
Cevap Anh.	B DBCDABACCA
Sayısal (MAT)	ab DC aa B dBcbA
Cevap Anh.	B CABDCCDC4BDCABBCBADA
Sayısal (FEN)	BDCdDAAcDcCACBcaDAaA
Cevap Anh.	B DCCDAADDDCACBBDAAA

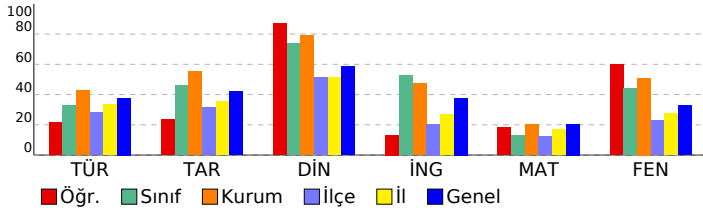

8.SINIF MOZAIK TG DENEME 1

DERSLERE GÖRE ANALİZ

Sözel (TÜR)	S	D	Y	B%
Türkçe				
Bağlamdan yararlanarak bilmediği kelime ve kelime gruplarının anlamını tahmin eder.	1	0	1	0
Metinle ilgili soruları cevaplar.	4	3	1	75
Okudukları ile ilgili çıkarımlarda bulunur.	1	0	1	0
Deyim, atasözü ve özdeyişlerin metne katkısını belirler.	1	0	1	0
Metindeki yardımcı fikirleri belirler.	1	0	1	0
Filiimsilerin cümledeki işlevlerini kavrar.	3	0	2	0
Metnin ana fikrini/ana duygusunu belirler.	1	1	0	100
Görsellerle ilgili soruları cevaplar.	1	1	0	100
Grafik, tablo ve çizelgeyle sunulan bilgileri yorumlar.	2	1	1	50
Noktalama işaretlerine dikkat ederek sesli ve sessiz okur.	1	0	1	0
Metin türlerini ayırır eder.	1	0	1	0
Bir işi işlem basamaklarına göre yazar.	1	1	0	100
Yazdıklarını düzenler.	1	0	1	0
Medya metinlerini analiz eder.	1	1	0	100

Sözel (TAR)	S	D	Y	B%
Tarih				
Avrupa'daki gelişmelerin yansımaları bağlamında Osmanlı Devleti'nin yirminci yüzyılın başlarındaki siyasi ve sosyal	4	2	1	50
Mustafa Kemal'in çocukluk ve öğrenim hayatından hareketle onun kişilik özelliklerinin oluşumu hakkında çıkarımlar	2	1	1	50
Gençlik döneminde Mustafa Kemal'in fikir hayatını etkileyen önemli kişileri ve olayları kavrar.	1	1	0	100
Mustafa Kemal'in askerlik hayatı ile ilgili olayları ve olguları onun kişilik özellikleri ile ilişkilendirir.	3	0	3	0

Sözel (DİN)	S	D	Y	B%
Din K.ve A.B.				
Kader İnancı	4	3	1	75
Kaza ve kader ile ilgili kavramları analiz eder.	4	4	0	100
İnsanın ilmi, iradesi, sorumluluğu ile kader arasında ilişki kurar.	2	2	0	100

Sözel (İNG)	S	D	Y	B%
İngilizce				
Students will be able to understand short and simple invitation letters, cards and e-mails.	2	2	0	100
Students will be able to interact with reasonable ease in structured situations and short conversations involving ac	3	1	1	33
Students will be able to understand short and simple texts about friendship.	4	0	3	0
Students will be able to write a short and simple letter apologizing and giving reasons for not attending a party in r	1	0	1	0

Sayısal (MAT)	S	D	Y	B%
Matematik				
Verilen pozitif tam sayıların pozitif tam sayı çarpanlarını bulur, pozitif tam sayıların pozitif tam sayı çarpanlarını üslü	2	2	0	100
İki doğal sayının en büyük ortak bölenini (EBOB) ve en küçük ortak katını (EKOK) hesaplar, ilgili problemleri çözer.	2	0	1	0
Tam sayıların, tam sayı kuvvetlerini hesaplar.	2	0	1	0
Verilen iki doğal sayının aralarında asal olup olmadığını belirler.	2	1	0	50
Üslü ifadelerle ilgili temel kuralları anlar, birbirine denk ifadeler oluşturur.	2	1	0	50
Sayıların ondalık gösterimlerini 10'un tam sayı kuvvetlerini kullanarak çözümler.	2	0	2	0
Verilen bir sayıyı 10'un farklı tam sayı kuvvetlerini kullanarak ifade eder.	2	1	1	50
Çok büyük ve çok küçük sayıları bilimsel gösterimle ifade eder ve karşılaştırır.	2	0	0	0
Tam kare pozitif tam sayılarla bu sayıların karekökleri arasındaki ilişkiyi belirler.	2	0	1	0
Tam kare olmayan kareköklü bir sayının hangi iki doğal sayı arasında olduğunu belirler.	2	0	1	0

Sayısal (FEN)	S	D	Y	B%
Fen				
Mevsimlerin oluşumuna yönelik tahminlerde bulunur.	11	7	4	64
DNA'nın kendini nasıl eşlediğini ifade eder.	2	2	0	100
İklim ve hava olayları arasındaki farkı açıklar.	3	2	1	67
DNA'nın yapısını model üzerinde gösterir.	3	3	0	100
Nükleotid, gen, DNA ve kromozom kavramlarını açıklayarak bu kavramlar arasında ilişki kurar.	1	0	1	0

SONUÇ BELGESİ

ADANA / YÜREĞİR / KAZIM KARABEKİR ORTAOKULU

Öğrenci	Numara	Sınıf
SELVİNAZ CAN	208	8B

Ders	Soru	Doğru	Yanlış	Net	Başarı %	Sınıf Ort.	Kurum Ort.	Genel Ort.
Türkçe	20	12	7	9,67	48	▲ 6,56	▲ 8,51	▲ 7,54
Tarih	10	8	2	7,33	73	▲ 4,61	▲ 5,51	▲ 4,23
Din K.ve A.B.	10	9	1	8,67	87	▲ 7,39	▲ 7,88	▲ 5,88
İngilizce	10	6	4	4,67	47	▼ 5,28	▼ 4,72	▲ 3,77
Matematik	20	9	1	8,67	43	▲ 2,56	▲ 4,06	▲ 4,11
Fen	20	12	7	9,67	48	▲ 8,78	▼ 10,19	▲ 6,61
Toplam:	90	56	22	48,67	54	▲ 35,17	▲ 40,87	▲ 32,14

Soru No	12345678901234567890
Sözel (TÜR)	DaC dCCbBBcBcCBadBAD
Cevap Anh.	B DDCDACCABBABDCBcBBAD
Sözel (TAR)	DDAAdbDBBC
Cevap Anh.	B DDAACDDBBC
Sözel (DİN)	BCACbADABA
Cevap Anh.	B BCACDADABA
Sözel (İNG)	DBCbAacaCA
Cevap Anh.	B DBCDABACCA
Sayısal (MAT)	C D BBDC B Cd D
Cevap Anh.	B CABDCCDC4BDCABBcBADA
Sayısal (FEN)	BDbCDAADDbCbaBacD Ac
Cevap Anh.	B DCCDAADDCCACBBDDAAA

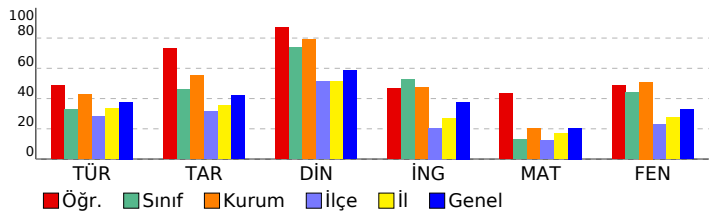

8.SINIF MOZAIK TG DENEME 1

DERSLERE GÖRE ANALİZ

Sözel (TÜR)	S	D	Y	B%
Türkçe				
Bağlamdan yararlanarak bilmediği kelime ve kelime gruplarının anlamını tahmin eder.	1	0	1	0
Metnin ilgili soruları cevaplar.	4	3	1	75
Okudukları ile ilgili çıkarımlarda bulunur.	1	1	0	100
Deyim, atasözü ve özdeyişlerin metne katkısını belirler.	1	0	1	0
Metindeki yardımcı fikirleri belirler.	1	1	0	100
Filiimsilerin cümledeki işlevlerini kavrar.	3	2	0	67
Metnin ana fikrini/ana duygusunu belirler.	1	1	0	100
Görsellerle ilgili soruları cevaplar.	1	0	1	0
Grafik, tablo ve çizelgeyle sunulan bilgileri yorumlar.	2	1	1	50
Noktalama işaretlerine dikkat ederek sesli ve sessiz okur.	1	1	0	100
Metin türlerini ayırır eder.	1	0	1	0
Bir işi işlem basamaklarına göre yazar.	1	1	0	100
Yazdıklarını düzenler.	1	0	1	0
Medya metinlerini analiz eder.	1	1	0	100

Sözel (TAR)	S	D	Y	B%
Tarih				
Avrupa'daki gelişmelerin yansımaları bağlamında Osmanlı Devleti'nin yirminci yüzyılın başlarındaki siyasi ve sosyal	4	3	1	75
Mustafa Kemal'in çocukluk ve öğrenim hayatından hareketle onun kişilik özelliklerinin oluşumu hakkında çıkarımlar	2	2	0	100
Gençlik döneminde Mustafa Kemal'in fikir hayatını etkileyen önemli kişileri ve olayları kavrar.	1	0	1	0
Mustafa Kemal'in askerlik hayatı ile ilgili olayları ve olguları onun kişilik özellikleri ile ilişkilendirir.	3	3	0	100

Sözel (DİN)	S	D	Y	B%
Din K.ve A.B.				
Kader İnancı	4	3	1	75
Kaza ve kader ile ilgili kavramları analiz eder.	4	4	0	100
İnsanın ilmi, iradesi, sorumluluğu ile kader arasında ilişki kurar.	2	2	0	100

Sözel (İNG)	S	D	Y	B%
İngilizce				
Students will be able to understand short and simple invitation letters, cards and e-mails.	2	2	0	100
Students will be able to interact with reasonable ease in structured situations and short conversations involving ac	3	2	1	67
Students will be able to understand short and simple texts about friendship.	4	2	2	50
Students will be able to write a short and simple letter apologizing and giving reasons for not attending a party in r	1	0	1	0

Sayısal (MAT)	S	D	Y	B%
Matematik				
Verilen pozitif tam sayıların pozitif tam sayı çarpanlarını bulur, pozitif tam sayıların pozitif tam sayı çarpanlarını üslü	2	1	0	50
İki doğal sayının en büyük ortak bölenini (EBOB) ve en küçük ortak katını (EKOK) hesaplar, ilgili problemleri çözer.	2	2	0	100
Tam sayıların, tam sayı kuvvetlerini hesaplar.	2	1	0	50
Verilen iki doğal sayının aralarında asal olup olmadığını belirler.	2	2	0	100
Üslü ifadelerle ilgili temel kuralları anlar, birbirine denk ifadeler oluşturur.	2	0	1	0
Sayıların ondalık gösterimlerini 10'un tam sayı kuvvetlerini kullanarak çözümler.	2	1	0	50
Verilen bir sayıyı 10'un farklı tam sayı kuvvetlerini kullanarak ifade eder.	2	1	0	50
Çok büyük ve çok küçük sayıları bilimsel gösterimle ifade eder ve karşılaştırır.	2	0	0	0
Tam kare pozitif tam sayılarla bu sayıların karekökleri arasındaki ilişkiyi belirler.	2	0	0	0
Tam kare olmayan kareköklü bir sayının hangi iki doğal sayı arasında olduğunu belirler.	2	1	0	50

Sayısal (FEN)	S	D	Y	B%
Fen				
Mevsimlerin oluşumuna yönelik tahminlerde bulunur.	11	6	4	55
DNA'nın kendini nasıl eşlediğini ifade eder.	2	1	1	50
İklim ve hava olayları arasındaki farkı açıklar.	3	1	2	33
DNA'nın yapısını model üzerinde gösterir.	3	3	0	100
Nükleotid, gen, DNA ve kromozom kavramlarını açıklayarak bu kavramlar arasında ilişki kurar.	1	1	0	100

SONUÇ BELGESİ	8.SINIF MOZAIK TG DENEME 1
----------------------	-----------------------------------

ADANA / YÜREĞİR / KAZIM KARABEKİR ORTAOKULU	DERSLERE GÖRE ANALİZ
---	-----------------------------

Öğrenci	Numara	Sınıf
TUĞÇE ŞENER	467	8B

Ders	Soru	Doğru	Yanlış	Net	Başarı %	Sınıf Ort.	Kurum Ort.	Genel Ort.
Türkçe	20	8	12	4,00	20	▼ 6,56	▼ 8,51	▼ 7,54
Tarih	10	2	8	-0,67	-7	▼ 4,61	▼ 5,51	▼ 4,23
Din K.ve A.B.	10	10	0	10,00	100	▲ 7,39	▲ 7,88	▲ 5,88
İngilizce	10	9	1	8,67	87	▲ 5,28	▲ 4,72	▲ 3,77
Matematik	20	3	9	0,00	0	▼ 2,56	▼ 4,06	▼ 4,11
Fen	20	13	6	11,00	55	▲ 8,78	▲ 10,19	▲ 6,61
Toplam:	90	45	36	33,00	37	▼ 35,17	▼ 40,87	▲ 32,14

Soru No	12345678901234567890
Sözel (TÜR)	bBaABDaBCaddaabbbaAbC
Cevap Anh.	A ABBABDCBCBBADDDCDACC
Sözel (TAR)	bcCDbdcdaa
Cevap Anh.	A AACDDBBCDD
Sözel (DİN)	ACDADABABC
Cevap Anh.	A ACDADABABC
Sözel (İNG)	CDABACCAbB
Cevap Anh.	A CDABACCADB
Sayısal (MAT)	a B a d d bAadc b
Cevap Anh.	A DC4BDCABCBADACABDCC
Sayısal (FEN)	AcDaC CBcBDcAABcaCDA
Cevap Anh.	A ADDDCACBBDDAAABDCCDA

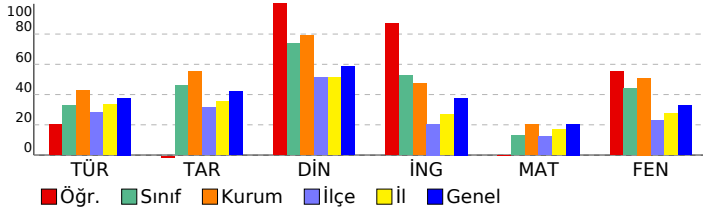

Sözel (TÜR)	S	D	Y	B%
Türkçe				
Bağlamdan yararlanarak bilmediği kelime ve kelime gruplarının anlamını tahmin eder.	1	0	1	0
Metnin ilgili soruları cevaplar.	4	2	2	50
Okudukları ile ilgili çıkarımlarda bulunur.	1	0	1	0
Deyim, atasözü ve özdeyişlerin metne katkısını belirler.	1	1	0	100
Metindeki yardımcı fikirleri belirler.	1	1	0	100
Filiimsilerin cümledeki işlevlerini kavrar.	3	0	3	0
Metnin ana fikrini/ana duygusunu belirler.	1	1	0	100
Görsellerle ilgili soruları cevaplar.	1	1	0	100
Grafik, tablo ve çizelgeyle sunulan bilgileri yorumlar.	2	0	2	0
Noktalama işaretlerine dikkat ederek sesli ve sessiz okur.	1	0	1	0
Metin türlerini ayırt eder.	1	0	1	0
Bir işi işlem basamaklarına göre yazar.	1	0	1	0
Yazdıklarını düzenler.	1	1	0	100
Medya metinlerini analiz eder.	1	1	0	100

Sözel (TAR)	S	D	Y	B%
Tarih				
Avrupa'daki gelişmelerin yansımaları bağlamında Osmanlı Devleti'nin yirminci yüzyılın başlarındaki siyasi ve sosyal	4	1	3	25
Mustafa Kemal'in çocukluk ve öğrenim hayatından hareketle onun kişilik özelliklerinin oluşumu hakkında çıkarımlar	2	0	2	0
Gençlik döneminde Mustafa Kemal'in fikir hayatını etkileyen önemli kişileri ve olayları kavrar.	1	1	0	100
Mustafa Kemal'in askerlik hayatı ile ilgili olayları ve olguları onun kişilik özellikleri ile ilişkilendirir.	3	0	3	0

Sözel (DİN)	S	D	Y	B%
Din K.ve A.B.				
Kader İnancı	4	4	0	100
Kaza ve kader ile ilgili kavramları analiz eder.	4	4	0	100
İnsanın ilmi, iradesi, sorumluluğu ile kader arasında ilişki kurar.	2	2	0	100

Sözel (İNG)	S	D	Y	B%
İngilizce				
Students will be able to understand short and simple invitation letters, cards and e-mails.	2	2	0	100
Students will be able to interact with reasonable ease in structured situations and short conversations involving ac	3	3	0	100
Students will be able to understand short and simple texts about friendship.	4	3	1	75
Students will be able to write a short and simple letter apologizing and giving reasons for not attending a party in r	1	1	0	100

Sayısal (MAT)	S	D	Y	B%
Matematik				
Verilen pozitif tam sayıların pozitif tam sayı çarpanlarını bulur, pozitif tam sayıların pozitif tam sayı çarpanlarını üslü	2	0	1	0
İki doğal sayının en büyük ortak bölenini (EBOB) ve en küçük ortak katını (EKOK) hesaplar, ilgili problemleri çözer.	2	0	0	0
Tam sayıların, tam sayı kuvvetlerini hesaplar.	2	1	0	50
Verilen iki doğal sayının aralarında asal olup olmadığını belirler.	2	0	2	0
Üslü ifadelerle ilgili temel kuralları anlar, birbirine denk ifadeler oluşturur.	2	0	0	0
Sayıların ondalık gösterimlerini 10'un tam sayı kuvvetlerini kullanarak çözümler.	2	0	1	0
Verilen bir sayıyı 10'un farklı tam sayı kuvvetlerini kullanarak ifade eder.	2	1	1	50
Çok büyük ve çok küçük sayıları bilimsel gösterimle ifade eder ve karşılaştırır.	2	0	2	0
Tam kare pozitif tam sayılarla bu sayıların karekökleri arasındaki ilişkiyi belirler.	2	0	1	0
Tam kare olmayan kareköklü bir sayının hangi iki doğal sayı arasında olduğunu belirler.	2	0	1	0

Sayısal (FEN)	S	D	Y	B%
Fen				
Mevsimlerin oluşumuna yönelik tahminlerde bulunur.	11	6	4	55
DNA'nın kendini nasıl eşlediğini ifade eder.	2	1	1	50
İklim ve hava olayları arasındaki farkı açıklar.	3	3	0	100
DNA'nın yapısını model üzerinde gösterir.	3	2	1	67
Nükleotid, gen, DNA ve kromozom kavramlarını açıklayarak bu kavramlar arasında ilişki kurar.	1	1	0	100

SONUÇ BELGESİ	8.SINIF MOZAIK TG DENEME 1
----------------------	-----------------------------------

ADANA / YÜREĞİR / KAZIM KARABEKİR ORTAOKULU	DERSLERE GÖRE ANALİZ
---	-----------------------------

Öğrenci	Numara	Sınıf
UTKU EREN EYNUR	53	8B

Ders	Soru	Doğru	Yanlış	Net	Başarı %	Sınıf Ort.	Kurum Ort.	Genel Ort.
Türkçe	20	11	8	8,33	42	▲ 6,56	▼ 8,51	▲ 7,54
Tarih	10	9	1	8,67	87	▲ 4,61	▲ 5,51	▲ 4,23
Din K.ve A.B.	10	8	2	7,33	73	▼ 7,39	▼ 7,88	▲ 5,88
İngilizce	10	5	4	3,67	37	▼ 5,28	▼ 4,72	▼ 3,77
Matematik	20	4	11	0,33	2	▼ 2,56	▼ 4,06	▼ 4,11
Fen	20	13	6	11,00	55	▲ 8,78	▲ 10,19	▲ 6,61
Toplam:	90	50	32	39,33	44	▲ 35,17	▼ 40,87	▲ 32,14

Soru No	12345678901234567890
Sözel (TÜR)	DbC dCCbBbCbCaBCBddD
Cevap Anh.	B DDCDACCABBABDCBCBBAD
Sözel (TAR)	DDAACDcBBC
Cevap Anh.	B DDAACDDBBC
Sözel (DİN)	BCdCaADABA
Cevap Anh.	B BCACDADABA
Sözel (İNG)	cBbDAa Ccb
Cevap Anh.	B DBCDABACCA
Sayısal (MAT)	ccbd b acCba dcAD
Cevap Anh.	B CABDCCDC4BDCABBBCBADA
Sayısal (FEN)	BDadDAADbbC CBcBDAAc
Cevap Anh.	B BDCCDAADDDCACBBBDAAA

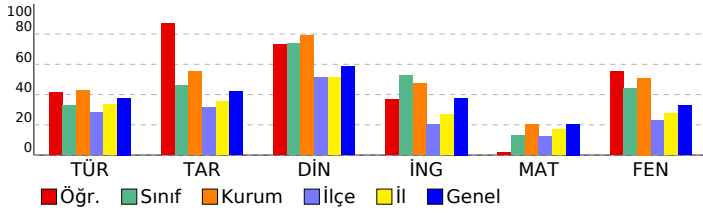

Sözel (TÜR)	S	D	Y	B%
Türkçe				
Bağlamdan yararlanarak bilmediği kelime ve kelime gruplarının anlamını tahmin eder.	1	0	1	0
Metnin ilgili soruları cevaplar.	4	3	1	75
Okudukları ile ilgili çıkarımlarda bulunur.	1	1	0	100
Deyim, atasözü ve özdeyişlerin metne katkısını belirler.	1	0	1	0
Metindeki yardımcı fikirleri belirler.	1	1	0	100
Filiimsilerin cümledeki işlevlerini kavrar.	3	0	2	0
Metnin ana fikrini/ana duygusunu belirler.	1	1	0	100
Görsellerle ilgili soruları cevaplar.	1	1	0	100
Grafik, tablo ve çizelgeyle sunulan bilgileri yorumlar.	2	1	1	50
Noktalama işaretlerine dikkat ederek sesli ve sessiz okur.	1	1	0	100
Metin türlerini ayırır eder.	1	0	1	0
Bir işi işlem basamaklarına göre yazar.	1	1	0	100
Yazdıklarını düzenler.	1	0	1	0
Medya metinlerini analiz eder.	1	1	0	100

Sözel (TAR)	S	D	Y	B%
Tarih				
Avrupa'daki gelişmelerin yansımaları bağlamında Osmanlı Devleti'nin yirminci yüzyılın başlarındaki siyasi ve sosyal	4	4	0	100
Mustafa Kemal'in çocukluk ve öğrenim hayatından hareketle onun kişilik özelliklerinin oluşumu hakkında çıkarımlar	2	1	1	50
Gençlik döneminde Mustafa Kemal'in fikir hayatını etkileyen önemli kişileri ve olayları kavrar.	1	1	0	100
Mustafa Kemal'in askerlik hayatı ile ilgili olayları ve olguları onun kişilik özellikleri ile ilişkilendirir.	3	3	0	100

Sözel (DİN)	S	D	Y	B%
Din K.ve A.B.				
Kader İnancı	4	2	2	50
Kaza ve kader ile ilgili kavramları analiz eder.	4	4	0	100
İnsanın ilmi, iradesi, sorumluluğu ile kader arasında ilişki kurar.	2	2	0	100

Sözel (İNG)	S	D	Y	B%
İngilizce				
Students will be able to understand short and simple invitation letters, cards and e-mails.	2	1	1	50
Students will be able to interact with reasonable ease in structured situations and short conversations involving ac	3	2	1	67
Students will be able to understand short and simple texts about friendship.	4	2	2	50
Students will be able to write a short and simple letter apologizing and giving reasons for not attending a party in r	1	0	0	0

Sayısal (MAT)	S	D	Y	B%
Matematik				
Verilen pozitif tam sayıların pozitif tam sayı çarpanlarını bulur, pozitif tam sayıların pozitif tam sayı çarpanlarını üslü	2	0	1	0
İki doğal sayının en büyük ortak bölenini (EBOB) ve en küçük ortak katını (EKOK) hesaplar, ilgili problemleri çözer.	2	0	1	0
Tam sayıların, tam sayı kuvvetlerini hesaplar.	2	0	2	0
Verilen iki doğal sayının aralarında asal olup olmadığını belirler.	2	1	1	50
Üslü ifadelerle ilgili temel kuralları anlar, birbirine denk ifadeler oluşturur.	2	0	1	0
Sayıların ondalık gösterimlerini 10'un tam sayı kuvvetlerini kullanarak çözümler.	2	1	1	50
Verilen bir sayıyı 10'un farklı tam sayı kuvvetlerini kullanarak ifade eder.	2	1	0	50
Çok büyük ve çok küçük sayıları bilimsel gösterimle ifade eder ve karşılaştırır.	2	0	0	0
Tam kare pozitif tam sayılarla bu sayıların karekökleri arasındaki ilişkiyi belirler.	2	0	2	0
Tam kare olmayan kareköklü bir sayının hangi iki doğal sayı arasında olduğunu belirler.	2	0	2	0

Sayısal (FEN)	S	D	Y	B%
Fen				
Mevsimlerin oluşumuna yönelik tahminlerde bulunur.	11	8	2	73
DNA'nın kendini nasıl eşlediğini ifade eder.	2	0	2	0
İklim ve hava olayları arasındaki farkı açıklar.	3	2	1	67
DNA'nın yapısını model üzerinde gösterir.	3	3	0	100
Nükleotid, gen, DNA ve kromozom kavramlarını açıklayarak bu kavramlar arasında ilişki kurar.	1	0	1	0

SONUÇ BELGESİ

ADANA / YÜREĞİR / KAZIM KARABEKİR ORTAOKULU

Öğrenci	Numara	Sınıf
ALİ HÜKÜMDAR	11	8C

Ders	Soru	Doğru	Yanlış	Net	Başarı %	Sınıf Ort.	Kurum Ort.	Genel Ort.
Türkçe	20	9	6	7,00	35	▼ 7,33	▼ 8,51	▼ 7,54
Tarih	10	5	3	4,00	40	▼ 5,00	▼ 5,51	▼ 4,23
Din K.ve A.B.	10	8	1	7,67	77	▲ 7,26	▼ 7,88	▲ 5,88
İngilizce	10	1	2	0,33	3	▼ 3,48	▼ 4,72	▼ 3,77
Matematik	20	5	2	4,33	22	▲ 2,52	▲ 4,06	▲ 4,11
Fen	20	11	9	8,00	40	▼ 8,22	▼ 10,19	▲ 6,61
Toplam:	90	39	23	31,33	35	▼ 33,81	▼ 40,87	▼ 32,14

Soru No	12345678901234567890
Sözel (TÜR)	cBBcBb BC d a aC ACC
Cevap Anh.	A ABBABDCBCBBADDDCCDACC
Sözel (TAR)	cAbdDB bD
Cevap Anh.	AACDDBBCDD
Sözel (DİN)	AC ADABAaC
Cevap Anh.	AACDADABABC
Sözel (İNG)	d d C
Cevap Anh.	A CDABACCADB
Sayısal (MAT)	Da a C DA
Cevap Anh.	A DC4BDCABBCBADACABDCC
Sayısal (FEN)	AcaaCdbBBBDAdcBcbCDA
Cevap Anh.	A ADDDCACBBBDAAABDCCDA

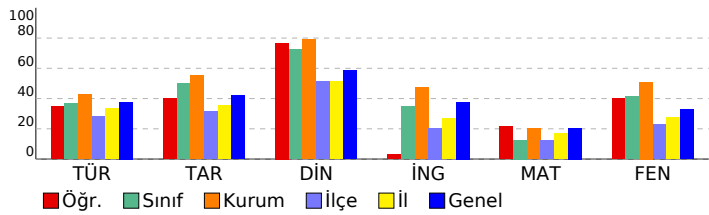

8.SINIF MOZAİK TG DENEME 1

DERSLERE GÖRE ANALİZ

Sözel (TÜR)	S	D	Y	B%
Türkçe				
Bağlamdan yararlanarak bilmediği kelime ve kelime gruplarının anlamını tahmin eder.	1	0	1	0
Metnin ilgili sorularını cevaplar.	4	2	1	50
Okudukları ile ilgili çıkarımlarda bulunur.	1	1	0	100
Deyim, atasözü ve özdeyişlerin metne katkısını belirler.	1	0	1	0
Metindeki yardımcı fikirleri belirler.	1	1	0	100
Filimsilerin cümledeki işlevlerini kavrar.	3	0	0	0
Metnin ana fikrini/ana duygusunu belirler.	1	1	0	100
Görsellerle ilgili soruları cevaplar.	1	1	0	100
Grafik, tablo ve çizelgeyle sunulan bilgileri yorumlar.	2	0	1	0
Noktalama işaretlerine dikkat ederek sesli ve sessiz okur.	1	0	1	0
Metin türlerini ayırır eder.	1	0	1	0
Bir işi işlem basamaklarına göre yazar.	1	1	0	100
Yazdıklarını düzenler.	1	1	0	100
Medya metinlerini analiz eder.	1	1	0	100

Sözel (TAR)	S	D	Y	B%
Tarih				
Avrupa'daki gelişmelerin yansımaları bağlamında Osmanlı Devleti'nin yirminci yüzyılın başlarındaki siyasi ve sosyal	4	2	1	50
Mustafa Kemal'in çocukluk ve öğrenim hayatından hareketle onun kişilik özelliklerinin oluşumu hakkında çıkarımlar	2	2	0	100
Gençlik döneminde Mustafa Kemal'in fikir hayatını etkileyen önemli kişileri ve olayları kavrar.	1	0	1	0
Mustafa Kemal'in askerlik hayatı ile ilgili olayları ve olguları onun kişilik özellikleri ile ilişkilendirir.	3	1	1	33

Sözel (DİN)	S	D	Y	B%
Din K.ve A.B.				
Kader İnancı	4	2	1	50
Kaza ve kader ile ilgili kavramları analiz eder.	4	4	0	100
İnsanın ilmi, iradesi, sorumluluğu ile kader arasında ilişki kurar.	2	2	0	100

Sözel (İNG)	S	D	Y	B%
İngilizce				
Students will be able to understand short and simple invitation letters, cards and e-mails.	2	0	1	0
Students will be able to interact with reasonable ease in structured situations and short conversations involving ac	3	1	0	33
Students will be able to understand short and simple texts about friendship.	4	0	1	0
Students will be able to write a short and simple letter apologizing and giving reasons for not attending a party in r	1	0	0	0

Sayısal (MAT)	S	D	Y	B%
Matematik				
Verilen pozitif tam sayıların pozitif tam sayı çarpanlarını bulur, pozitif tam sayıların pozitif tam sayı çarpanlarını üslü	2	1	1	50
İki doğal sayının en büyük ortak bölenini (EBOB) ve en küçük ortak katını (EKOK) hesaplar, ilgili problemleri çözer.	2	0	0	0
Tam sayıların, tam sayı kuvvetlerini hesaplar.	2	0	1	0
Verilen iki doğal sayının aralarında asal olup olmadığını belirler.	2	0	0	0
Üslü ifadelerle ilgili temel kuralları anlar, birbirine denk ifadeler oluşturur.	2	0	0	0
Sayıların ondalık gösterimlerini 10'un tam sayı kuvvetlerini kullanarak çözümler.	2	1	0	50
Verilen bir sayıyı 10'un farklı tam sayı kuvvetlerini kullanarak ifade eder.	2	2	0	100
Çok büyük ve çok küçük sayıları bilimsel gösterimle ifade eder ve karşılaştırır.	2	0	0	0
Tam kare pozitif tam sayılarla bu sayıların karekökleri arasındaki ilişkiyi belirler.	2	0	0	0
Tam kare olmayan kareköklü bir sayının hangi iki doğal sayı arasında olduğunu belirler.	2	0	0	0

Sayısal (FEN)	S	D	Y	B%
Fen				
Mevsimlerin oluşumuna yönelik tahminlerde bulunur.	11	6	5	55
DNA'nın kendini nasıl eşlediğini ifade eder.	2	0	2	0
İklim ve hava olayları arasındaki farkı açıklar.	3	2	1	67
DNA'nın yapısını model üzerinde gösterir.	3	2	1	67
Nükleotid, gen, DNA ve kromozom kavramlarını açıklayarak bu kavramlar arasında ilişki kurar.	1	1	0	100

SONUÇ BELGESİ

ADANA / YÜREĞİR / KAZIM KARABEKİR ORTAOKULU

Öğrenci	Numara	Sınıf
ASELS ARIGEÇİLİ	63	8C

Ders	Soru	Doğru	Yanlış	Net	Başarı %	Sınıf Ort.	Kurum Ort.	Genel Ort.
Türkçe	20	10	10	6,67	33	▼ 7,33	▼ 8,51	▼ 7,54
Tarih	10	6	4	4,67	47	▼ 5,00	▼ 5,51	▲ 4,23
Din K.ve A.B.	10	6	4	4,67	47	▼ 7,26	▼ 7,88	▼ 5,88
İngilizce	10	1	8	-1,67	-17	▼ 3,48	▼ 4,72	▼ 3,77
Matematik	20	3	5	1,33	7	▼ 2,52	▼ 4,06	▼ 4,11
Fen	20	7	13	2,67	13	▼ 8,22	▼ 10,19	▼ 6,61
Toplam:	90	33	44	18,33	20	▼ 33,81	▼ 40,87	▼ 32,14

Soru No	12345678901234567890
Sözel (TÜR)	ABdABbCbdaaccDaCadCC
Cevap Anh.	A ABBABDCBCBBADDDCDACC
Sözel (TAR)	bcCDDBBdDa
Cevap Anh.	A AACDDBBCDD
Sözel (DİN)	dCDAcAbcBb
Cevap Anh.	A ACDADABABC
Sözel (İNG)	Cb cbaddbc
Cevap Anh.	A CDABACCADB
Sayısal (MAT)	b abC C b b
Cevap Anh.	A DC4BDCABBCBADACABDCC
Sayısal (FEN)	bDDcbdacBaDAbcBcbbbA
Cevap Anh.	A ADDDCACBBBDAAABDCCDA

8.SINIF MOZAIK TG DENEME 1

DERSLERE GÖRE ANALİZ

Sözel (TÜR)	S	D	Y	B%
Türkçe				
Bağlamdan yararlanarak bilmediği kelime ve kelime gruplarının anlamını tahmin eder.	1	1	0	100
Metnin ilgili soruları cevaplar.	4	3	1	75
Okudukları ile ilgili çıkarımlarda bulunur.	1	0	1	0
Deyim, atasözü ve özdeyişlerin metne katkısını belirler.	1	1	0	100
Metindeki yardımcı fikirleri belirler.	1	1	0	100
Filiimsilerin cümledeki işlevlerini kavrar.	3	1	2	33
Metnin ana fikrini/ana duygusunu belirler.	1	1	0	100
Görsellerle ilgili soruları cevaplar.	1	0	1	0
Grafik, tablo ve çizelgeyle sunulan bilgileri yorumlar.	2	0	2	0
Noktalama işaretlerine dikkat ederek sesli ve sessiz okur.	1	0	1	0
Metin türlerini ayırır eder.	1	0	1	0
Bir işi işlem basamaklarına göre yazar.	1	1	0	100
Yazdıklarını düzenler.	1	0	1	0
Medya metinlerini analiz eder.	1	1	0	100

Sözel (TAR)	S	D	Y	B%
Tarih				
Avrupa'daki gelişmelerin yansımaları bağlamında Osmanlı Devleti'nin yirminci yüzyılın başlarındaki siyasi ve sosyal	4	2	2	50
Mustafa Kemal'in çocukluk ve öğrenim hayatından hareketle onun kişilik özelliklerinin oluşumu hakkında çıkarımlar	2	1	1	50
Gençlik döneminde Mustafa Kemal'in fikir hayatını etkileyen önemli kişileri ve olayları kavrar.	1	1	0	100
Mustafa Kemal'in askerlik hayatı ile ilgili olayları ve olguları onun kişilik özellikleri ile ilişkilendirir.	3	2	1	67

Sözel (DİN)	S	D	Y	B%
Din K.ve A.B.				
Kader İnancı	4	3	1	75
Kaza ve kader ile ilgili kavramları analiz eder.	4	3	1	75
İnsanın ilmi, iradesi, sorumluluğu ile kader arasında ilişki kurar.	2	0	2	0

Sözel (İNG)	S	D	Y	B%
İngilizce				
Students will be able to understand short and simple invitation letters, cards and e-mails.	2	1	1	50
Students will be able to interact with reasonable ease in structured situations and short conversations involving ac	3	0	3	0
Students will be able to understand short and simple texts about friendship.	4	0	3	0
Students will be able to write a short and simple letter apologizing and giving reasons for not attending a party in r	1	0	1	0

Sayısal (MAT)	S	D	Y	B%
Matematik				
Verilen pozitif tam sayıların pozitif tam sayı çarpanlarını bulur, pozitif tam sayıların pozitif tam sayı çarpanlarını üslü	2	0	1	0
İki doğal sayının en büyük ortak bölenini (EBOB) ve en küçük ortak katını (EKOK) hesaplar, ilgili problemleri çözer.	2	0	1	0
Tam sayıların, tam sayı kuvvetlerini hesaplar.	2	0	1	0
Verilen iki doğal sayının aralarında asal olup olmadığını belirler.	2	1	0	50
Üslü ifadelerle ilgili temel kuralları anlar, birbirine denk ifadeler oluşturur.	2	0	0	0
Sayıların ondalık gösterimlerini 10'un tam sayı kuvvetlerini kullanarak çözümler.	2	1	0	50
Verilen bir sayıyı 10'un farklı tam sayı kuvvetlerini kullanarak ifade eder.	2	0	1	0
Çok büyük ve çok küçük sayıları bilimsel gösterimle ifade eder ve karşılaştırır.	2	0	0	0
Tam kare pozitif tam sayılarla bu sayıların karekökleri arasındaki ilişkiyi belirler.	2	0	0	0
Tam kare olmayan kareköklü bir sayının hangi iki doğal sayı arasında olduğunu belirler.	2	0	1	0

Sayısal (FEN)	S	D	Y	B%
Fen				
Mevsimlerin oluşumuna yönelik tahminlerde bulunur.	11	4	7	36
DNA'nın kendini nasıl eşlediğini ifade eder.	2	1	1	50
İklim ve hava olayları arasındaki farkı açıklar.	3	0	3	0
DNA'nın yapısını model üzerinde gösterir.	3	2	1	67
Nükleotid, gen, DNA ve kromozom kavramlarını açıklayarak bu kavramlar arasında ilişki kurar.	1	0	1	0

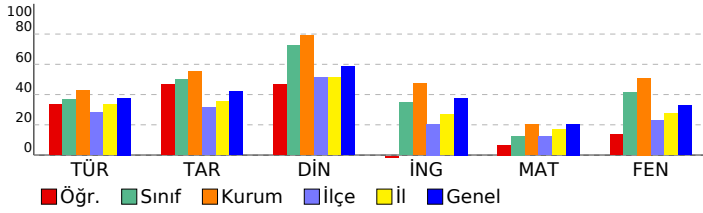

SONUÇ BELGESİ

8.SINIF MOZAIK TG DENEME 1

ADANA / YÜREĞİR / KAZIM KARABEKİR ORTAOKULU		
Öğrenci	Numara	Sınıf
ECRİN ALTUN	150	8C

Ders	Soru	Doğru	Yanlış	Net	Başarı %	Sınıf Ort.	Kurum Ort.	Genel Ort.
Türkçe	20	8	11	4,33	22	▼ 7,33	▼ 8,51	▼ 7,54
Tarih	10	5	5	3,33	33	▼ 5,00	▼ 5,51	▼ 4,23
Din K.ve A.B.	10	5	5	3,33	33	▼ 7,26	▼ 7,88	▼ 5,88
İngilizce	10	4	6	2,00	20	▼ 3,48	▼ 4,72	▼ 3,77
Matematik	20	2	6	0,00	0	▼ 2,52	▼ 4,06	▼ 4,11
Fen	20	6	12	2,00	10	▼ 8,22	▼ 10,19	▼ 6,61
Toplam:	90	30	45	15,00	17	▼ 33,81	▼ 40,87	▼ 32,14

Soru No	12345678901234567890
Sözel (TÜR)	aaC bCCABdcBabaCBdba
Cevap Anh.	B DDCDACCABBABDCBCCBAD
Sözel (TAR)	bccACaDBBd
Cevap Anh.	B DDAACDDBBC
Sözel (DİN)	dCbCadDbBA
Cevap Anh.	B BCACDADABA
Sözel (İNG)	DaCbcdbaCA
Cevap Anh.	B DBCDABACCA
Sayısal (MAT)	d a Cc b c b
Cevap Anh.	B CABDCCDC4BDCABBCBADA
Sayısal (FEN)	BDCa Adcc dddccaDcAd
Cevap Anh.	B DCCDAADDDCACBBDDAAA

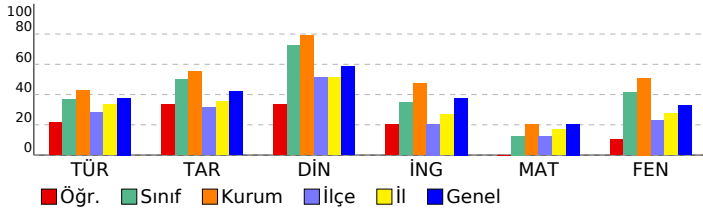

DERSLERE GÖRE ANALİZ

Sözel (TÜR)

Soru	S	D	Y	B%
Türkçe				
Bağlamdan yararlanarak bilmediği kelime ve kelime gruplarının anlamını tahmin eder.	1	1	0	100
Metnin ilgili soruları cevaplar.	4	2	2	50
Okudukları ile ilgili çıkarımlarda bulunur.	1	0	1	0
Deyim, atasözü ve özdeyişlerin metne katkısını belirler.	1	0	1	0
Metindeki yardımcı fikirleri belirler.	1	1	0	100
Filimsilerin cümledeki işlevlerini kavrar.	3	0	2	0
Metnin ana fikrini/ana duygusunu belirler.	1	0	1	0
Görsellerle ilgili soruları cevaplar.	1	1	0	100
Grafik, tablo ve çizelgeyle sunulan bilgileri yorumlar.	2	1	1	50
Noktalama işaretlerine dikkat ederek sesli ve sessiz okur.	1	0	1	0
Metin türlerini ayırır eder.	1	0	1	0
Bir işi işlem basamaklarına göre yazar.	1	1	0	100
Yazdıklarını düzenler.	1	0	1	0
Medya metinlerini analiz eder.	1	1	0	100

Sözel (TAR)

Soru	S	D	Y	B%
Tarih				
Avrupa'daki gelişmelerin yansımaları bağlamında Osmanlı Devleti'nin yirminci yüzyılın başlarındaki siyasi ve sosyal	4	1	3	25
Mustafa Kemal'in çocukluk ve öğrenim hayatından hareketle onun kişilik özelliklerinin oluşumu hakkında çıkarımlar	2	2	0	100
Gençlik döneminde Mustafa Kemal'in fikir hayatını etkileyen önemli kişileri ve olayları kavrar.	1	1	0	100
Mustafa Kemal'in askerlik hayatı ile ilgili olayları ve olguları onun kişilik özellikleri ile ilişkilendirir.	3	1	2	33

Sözel (DİN)

Soru	S	D	Y	B%
Din K.ve A.B.				
Kader İnancı	4	1	3	25
Kaza ve kader ile ilgili kavramları analiz eder.	4	2	2	50
İnsanın ilmi, iradesi, sorumluluğu ile kader arasında ilişki kurar.	2	2	0	100

Sözel (İNG)

Soru	S	D	Y	B%
İngilizce				
Students will be able to understand short and simple invitation letters, cards and e-mails.	2	1	1	50
Students will be able to interact with reasonable ease in structured situations and short conversations involving ac	3	2	1	67
Students will be able to understand short and simple texts about friendship.	4	1	3	25
Students will be able to write a short and simple letter apologizing and giving reasons for not attending a party in r	1	0	1	0

Sayısal (MAT)

Soru	S	D	Y	B%
Matematik				
Verilen pozitif tam sayıların pozitif tam sayı çarpanlarını bulur, pozitif tam sayıların pozitif tam sayı çarpanlarını üslü	2	0	1	0
İki doğal sayının en büyük ortak bölenini (EBOB) ve en küçük ortak katını (EKOK) hesaplar, ilgili problemleri çözer.	2	0	1	0
Tam sayıların, tam sayı kuvvetlerini hesaplar.	2	0	0	0
Verilen iki doğal sayının aralarında asal olup olmadığını belirler.	2	0	0	0
Üslü ifadelerle ilgili temel kuralları anlar, birbirine denk ifadeler oluşturur.	2	0	1	0
Sayıların ondalık gösterimlerini 10'un tam sayı kuvvetlerini kullanarak çözümler.	2	0	0	0
Verilen bir sayıyı 10'un farklı tam sayı kuvvetlerini kullanarak ifade eder.	2	0	1	0
Çok büyük ve çok küçük sayıları bilimsel gösterimle ifade eder ve karşılaştırır.	2	0	1	0
Tam kare pozitif tam sayılarla bu sayıların karekökleri arasındaki ilişkiyi belirler.	2	0	1	0
Tam kare olmayan kareköklü bir sayının hangi iki doğal sayı arasında olduğunu belirler.	2	1	0	50

Sayısal (FEN)

Soru	S	D	Y	B%
Fen				
Mevsimlerin oluşumuna yönelik tahminlerde bulunur.	11	2	8	18
DNA'nın kendini nasıl eşlediğini ifade eder.	2	1	1	50
İklim ve hava olayları arasındaki farkı açıklar.	3	0	2	0
DNA'nın yapısını model üzerinde gösterir.	3	3	0	100
Nükleotid, gen, DNA ve kromozom kavramlarını açıklayarak bu kavramlar arasında ilişki kurar.	1	0	1	0

SONUÇ BELGESİ

ADANA / YÜREĞİR / KAZIM KARABEKİR ORTAOKULU

Öğrenci	Numara	Sınıf
ELA KOÇ	176	8C

Ders	Soru	Doğru	Yanlış	Net	Başarı %	Sınıf Ort.	Kurum Ort.	Genel Ort.
Türkçe	20	13	7	10,67	53	▲ 7,33	▲ 8,51	▲ 7,54
Tarih	10	8	2	7,33	73	▲ 5,00	▲ 5,51	▲ 4,23
Din K.ve A.B.	10	10	0	10,00	100	▲ 7,26	▲ 7,88	▲ 5,88
İngilizce	10	8	1	7,67	77	▲ 3,48	▲ 4,72	▲ 3,77
Matematik	20	5	4	3,67	18	▲ 2,52	▼ 4,06	▼ 4,11
Fen	20	10	6	8,00	40	▼ 8,22	▼ 10,19	▲ 6,61
Toplam:	90	54	20	47,33	53	▲ 33,81	▲ 40,87	▲ 32,14

Soru No	12345678901234567890
Sözel (TÜR)	bBBcBaCBcBBdaDDCcCC
Cevap Anh.	A ABBABDCBCBBADDDCCDACC
Sözel (TAR)	AACDDBBdbD
Cevap Anh.	A AACDDBBCDD
Sözel (DİN)	ACDADABABC
Cevap Anh.	A ACDADABABC
Sözel (İNG)	CcABA CADB
Cevap Anh.	A CDABACCADB
Sayısal (MAT)	B D ABabB c a
Cevap Anh.	A DC4BDCABCBADACABDCC
Sayısal (FEN)	dD Cc cc DAAcBDDcDA
Cevap Anh.	A ADDDCACBBBDAAABDCCDA

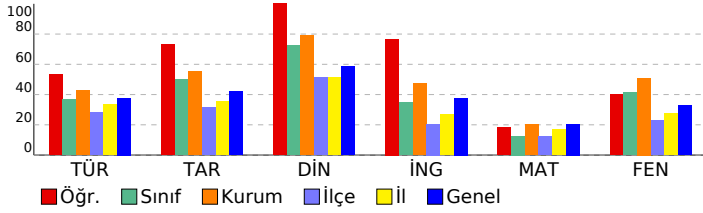

8.SINIF MOZAIK TG DENEME 1

DERSLERE GÖRE ANALİZ

Sözel (TÜR)		S	D	Y	B%
Türkçe					
Bağlamdan yararlanarak bilmediği kelime ve kelime gruplarının anlamını tahmin eder.					
Metnin ilgili soruları cevaplar.					
Okudukları ile ilgili çıkarımlarda bulunur.					
Deyim, atasözü ve özdeyişlerin metne katkısını belirler.					
Metindeki yardımcı fikirleri belirler.					
Fiilimsilerin cümledeki işlevlerini kavrar.					
Metnin ana fikrini/ana duygusunu belirler.					
Görsellerle ilgili soruları cevaplar.					
Grafik, tablo ve çizelgeyle sunulan bilgileri yorumlar.					
Noktalama işaretlerine dikkat ederek sesli ve sessiz okur.					
Metin türlerini ayırır eder.					
Bir işi işlem basamaklarına göre yazar.					
Yazdıklarını düzenler.					
Medya metinlerini analiz eder.					

Sözel (TAR)		S	D	Y	B%
Tarih					
Avrupa'daki gelişmelerin yansımaları bağlamında Osmanlı Devleti'nin yirminci yüzyılın başlarındaki siyasi ve sosyal					
Mustafa Kemal'in çocukluk ve öğrenim hayatından hareketle onun kişilik özelliklerinin oluşumu hakkında çıkarımlar					
Gençlik döneminde Mustafa Kemal'in fikir hayatını etkileyen önemli kişileri ve olayları kavrar.					
Mustafa Kemal'in askerlik hayatı ile ilgili olayları ve olguları onun kişilik özellikleri ile ilişkilendirir.					

Sözel (DİN)		S	D	Y	B%
Din K.ve A.B.					
Kader İnancı					
Kaza ve kader ile ilgili kavramları analiz eder.					
İnsanın ilmi, iradesi, sorumluluğu ile kader arasında ilişki kurar.					

Sözel (İNG)		S	D	Y	B%
İngilizce					
Students will be able to understand short and simple invitation letters, cards and e-mails.					
Students will be able to interact with reasonable ease in structured situations and short conversations involving ac					
Students will be able to understand short and simple texts about friendship.					
Students will be able to write a short and simple letter apologizing and giving reasons for not attending a party in r					

Sayısal (MAT)		S	D	Y	B%
Matematik					
Verilen pozitif tam sayıların pozitif tam sayı çarpanlarını bulur, pozitif tam sayıların pozitif tam sayı çarpanlarını üslü					
İki doğal sayının en büyük ortak bölenini (EBOB) ve en küçük ortak katını (EKOK) hesaplar, ilgili problemleri çözer.					
Tam sayıların, tam sayı kuvvetlerini hesaplar.					
Verilen iki doğal sayının aralarında asal olup olmadığını belirler.					
Üslü ifadelerle ilgili temel kuralları anlar, birbirine denk ifadeler oluşturur.					
Sayıların ondalık gösterimlerini 10'un tam sayı kuvvetlerini kullanarak çözümler.					
Verilen bir sayıyı 10'un farklı tam sayı kuvvetlerini kullanarak ifade eder.					
Çok büyük ve çok küçük sayıları bilimsel gösterimle ifade eder ve karşılaştırır.					
Tam kare pozitif tam sayılarla bu sayıların karekökleri arasındaki ilişkiyi belirler.					
Tam kare olmayan kareköklü bir sayının hangi iki doğal sayı arasında olduğunu belirler.					

Sayısal (FEN)		S	D	Y	B%
Fen					
Mevsimlerin oluşumuna yönelik tahminlerde bulunur.					
DNA'nın kendini nasıl eşlediğini ifade eder.					
İklim ve hava olayları arasındaki farkı açıklar.					
DNA'nın yapısını model üzerinde gösterir.					
Nükleotid, gen, DNA ve kromozom kavramlarını açıklayarak bu kavramlar arasında ilişki kurar.					

SONUÇ BELGESİ

ADANA / YÜREĞİR / KAZIM KARABEKİR ORTAOKULU

Öğrenci	Numara	Sınıf
İREM ASLANBABA	50	8C

Ders	Soru	Doğru	Yanlış	Net	Başarı %	Sınıf Ort.	Kurum Ort.	Genel Ort.
Türkçe	20	9	8	6,33	32	▼ 7,33	▼ 8,51	▼ 7,54
Tarih	10	6	2	5,33	53	▲ 5,00	▼ 5,51	▲ 4,23
Din K.ve A.B.	10	10	0	10,00	100	▲ 7,26	▲ 7,88	▲ 5,88
İngilizce	10	5	3	4,00	40	▲ 3,48	▼ 4,72	▲ 3,77
Matematik	20	6	3	5,00	25	▲ 2,52	▲ 4,06	▲ 4,11
Fen	20	12	4	10,67	53	▲ 8,22	▲ 10,19	▲ 6,61
Toplam:	90	48	20	41,33	46	▲ 33,81	▲ 40,87	▲ 32,14

Soru No	12345678901234567890
Sözel (TÜR)	DbCadCCAB cBc BCdcd
Cevap Anh.	B DDCDACCABBABDCBCBBAD
Sözel (TAR)	b AACDDbC
Cevap Anh.	B DDAACDDBBC
Sözel (DİN)	BCACDADABA
Cevap Anh.	B BCACDADABA
Sözel (İNG)	DcCbD A CA
Cevap Anh.	B DBCDABACCA
Sayısal (MAT)	a C c C B d DA
Cevap Anh.	B CABDCCDC4BDCABBBCBADA
Sayısal (FEN)	BcbCDAADDb A Bc D AA
Cevap Anh.	B DCCDAADDCCACBBBDAAA

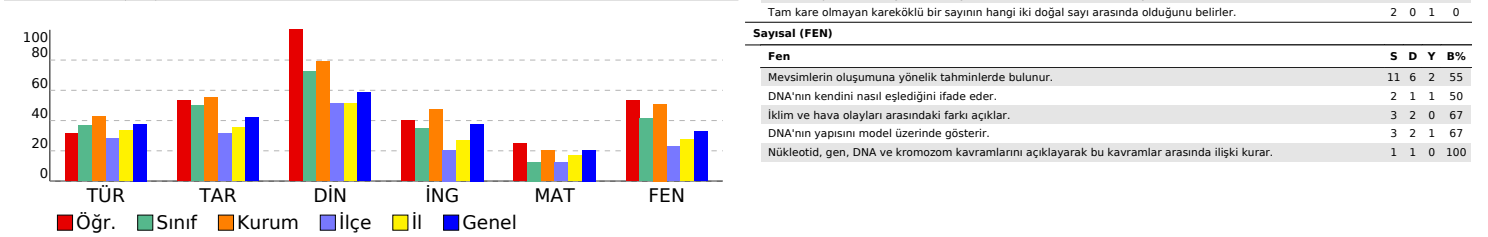

8.SINIF MOZAIK TG DENEME 1

DERSLERE GÖRE ANALİZ

Sözel (TÜR)	S	D	Y	B%
Türkçe				
Bağlamdan yararlanarak bilmediği kelime ve kelime gruplarının anlamını tahmin eder.	1	1	0	100
Metnin ilgili soruları cevaplar.	4	3	1	75
Okudukları ile ilgili çıkarımlarda bulunur.	1	0	0	0
Deyim, atasözü ve özdeyişlerin metne katkısını belirler.	1	0	1	0
Metindeki yardımcı fikirleri belirler.	1	1	0	100
Filimsilerin cümledeki işlevlerini kavrar.	3	0	2	0
Metnin ana fikrini/ana duygusunu belirler.	1	1	0	100
Görsellerle ilgili soruları cevaplar.	1	1	0	100
Grafik, tablo ve çizelgeyle sunulan bilgileri yorumlar.	2	0	2	0
Noktalama işaretlerine dikkat ederek sesli ve sessiz okur.	1	0	0	0
Metin türlerini ayırır eder.	1	0	1	0
Bir işi işlem basamaklarına göre yazar.	1	1	0	100
Yazdıklarını düzenler.	1	0	1	0
Medya metinlerini analiz eder.	1	1	0	100

Sözel (TAR)	S	D	Y	B%
Tarih				
Avrupa'daki gelişmelerin yansımaları bağlamında Osmanlı Devleti'nin yirminci yüzyılın başlarındaki siyasi ve sosyal	4	2	1	50
Mustafa Kemal'in çocukluk ve öğrenim hayatından hareketle onun kişilik özelliklerinin oluşumu hakkında çıkarımlar	2	2	0	100
Gençlik döneminde Mustafa Kemal'in fikir hayatını etkileyen önemli kişileri ve olayları kavrar.	1	1	0	100
Mustafa Kemal'in askerlik hayatı ile ilgili olayları ve olguları onun kişilik özellikleri ile ilişkilendirir.	3	1	1	33

Sözel (DİN)	S	D	Y	B%
Din K.ve A.B.				
Kader İnancı	4	4	0	100
Kaza ve kader ile ilgili kavramları analiz eder.	4	4	0	100
İnsanın ilmi, iradesi, sorumluluğu ile kader arasında ilişki kurar.	2	2	0	100

Sözel (İNG)	S	D	Y	B%
İngilizce				
Students will be able to understand short and simple invitation letters, cards and e-mails.	2	1	1	50
Students will be able to interact with reasonable ease in structured situations and short conversations involving ac	3	2	1	67
Students will be able to understand short and simple texts about friendship.	4	1	1	25
Students will be able to write a short and simple letter apologizing and giving reasons for not attending a party in r	1	1	0	100

Sayısal (MAT)	S	D	Y	B%
Matematik				
Verilen pozitif tam sayıların pozitif tam sayı çarpanlarını bulur, pozitif tam sayıların pozitif tam sayı çarpanlarını üslü	2	1	0	50
İki doğal sayının en büyük ortak bölenini (EBOB) ve en küçük ortak katını (EKOK) hesaplar, ilgili problemleri çözer.	2	0	0	0
Tam sayıların, tam sayı kuvvetlerini hesaplar.	2	0	1	0
Verilen iki doğal sayının aralarında asal olup olmadığını belirler.	2	2	0	100
Üslü ifadelerle ilgili temel kuralları anlar, birbirine denk ifadeler oluşturur.	2	0	0	0
Sayıların ondalık gösterimlerini 10'un tam sayı kuvvetlerini kullanarak çözümler.	2	0	1	0
Verilen bir sayıyı 10'un farklı tam sayı kuvvetlerini kullanarak ifade eder.	2	2	0	100
Çok büyük ve çok küçük sayıları bilimsel gösterimle ifade eder ve karşılaştırır.	2	0	0	0
Tam kare pozitif tam sayılarla bu sayıların karekökleri arasındaki ilişkiyi belirler.	2	0	0	0
Tam kare olmayan kareköklü bir sayının hangi iki doğal sayı arasında olduğunu belirler.	2	0	1	0

Sayısal (FEN)	S	D	Y	B%
Fen				
Mevsimlerin oluşumuna yönelik tahminlerde bulunur.	11	6	2	55
DNA'nın kendini nasıl eşlediğini ifade eder.	2	1	1	50
İklim ve hava olayları arasındaki farkı açıklar.	3	2	0	67
DNA'nın yapısını model üzerinde gösterir.	3	2	1	67
Nükleotid, gen, DNA ve kromozom kavramlarını açıklayarak bu kavramlar arasında ilişki kurar.	1	1	0	100

SONUÇ BELGESİ

ADANA / YÜREĞİR / KAZIM KARABEKİR ORTAOKULU

Öğrenci	Numara	Sınıf
KAAN ÇULHA	164	8C

Ders	Soru	Doğru	Yanlış	Net	Başarı %	Sınıf Ort.	Kurum Ort.	Genel Ort.
Türkçe	20	9	8	6,33	32	▼ 7,33	▼ 8,51	▼ 7,54
Tarih	10	6	4	4,67	47	▼ 5,00	▼ 5,51	▲ 4,23
Din K.ve A.B.	10	8	2	7,33	73	▲ 7,26	▼ 7,88	▲ 5,88
İngilizce	10	3	1	2,67	27	▼ 3,48	▼ 4,72	▼ 3,77
Matematik	20	5	4	3,67	18	▲ 2,52	▼ 4,06	▼ 4,11
Fen	20	13	4	11,67	58	▲ 8,22	▲ 10,19	▲ 6,61
Toplam:	90	44	23	36,33	40	▲ 33,81	▼ 40,87	▲ 32,14

Soru No 12345678901234567890

Sözel (TÜR) bBcABbb aBc aDbC ACC

Cevap Anh. A ABBABDCBCCBADDCCDACC

Sözel (TAR) AAbDDbCcCb

Cevap Anh. A AACDDbBCDD

Sözel (DİN) ACDbDABABd

Cevap Anh. A ACDADABABC

Sözel (İNG) d B DB

Cevap Anh. A CDABACCADB

Sayısal (MAT) DC a a B Aa b

Cevap Anh. A DC4BDCABBCBADACABDCC

Sayısal (FEN) ADbDC CBBaDAAA ca DA

Cevap Anh. A ADDDCACBBBDAABDCCDA

8.SINIF MOZAIK TG DENEME 1

DERSLERE GÖRE ANALİZ

Sözel (TÜR)	S	D	Y	B%
Türkçe				
Bağlamdan yararlanarak bilmediği kelime ve kelime gruplarının anlamını tahmin eder.	1	0	1	0
Metnin ilgili soruları cevaplar.	4	3	1	75
Okudukları ile ilgili çıkarımlarda bulunur.	1	0	1	0
Deyim, atasözü ve özdeyişlerin metne katkısını belirler.	1	1	0	100
Metindeki yardımcı fikirleri belirler.	1	1	0	100
Filimsilerin cümledeki işlevlerini kavrar.	3	0	1	0
Metnin ana fikrini/ana duygusunu belirler.	1	0	0	0
Görsellerle ilgili soruları cevaplar.	1	0	1	0
Gratik, tablo ve çizelgeyle sunulan bilgileri yorumlar.	2	1	1	50
Noktalama işaretlerine dikkat ederek sesli ve sessiz okur.	1	0	1	0
Metin türlerini ayırır eder.	1	0	1	0
Bir işi işlem basamaklarına göre yazar.	1	1	0	100
Yazdıklarını düzenler.	1	1	0	100
Medya metinlerini analiz eder.	1	1	0	100

Sözel (TAR)	S	D	Y	B%
Tarih				
Avrupa'daki gelişmelerin yansımaları bağlamında Osmanlı Devleti'nin yirminci yüzyılın başlarındaki siyasi ve sosyal	4	2	2	50
Mustafa Kemal'in çocukluk ve öğrenim hayatından hareketle onun kişilik özelliklerinin oluşumu hakkında çıkarımlar	2	2	0	100
Gençlik döneminde Mustafa Kemal'in fikir hayatını etkileyen önemli kişileri ve olayları kavrar.	1	0	1	0
Mustafa Kemal'in askerlik hayatı ile ilgili olayları ve olguları onun kişilik özellikleri ile ilişkilendirir.	3	2	1	67

Sözel (DİN)	S	D	Y	B%
Din K.ve A.B.				
Kader İnancı	4	4	0	100
Kaza ve kader ile ilgili kavramları analiz eder.	4	3	1	75
İnsanın ilmi, iradesi, sorumluluğu ile kader arasında ilişki kurar.	2	1	1	50

Sözel (İNG)	S	D	Y	B%
İngilizce				
Students will be able to understand short and simple invitation letters, cards and e-mails.	2	1	1	50
Students will be able to interact with reasonable ease in structured situations and short conversations involving ac	3	0	0	0
Students will be able to understand short and simple texts about friendship.	4	2	0	50
Students will be able to write a short and simple letter apologizing and giving reasons for not attending a party in r	1	0	0	0

Sayısal (MAT)	S	D	Y	B%
Matematik				
Verilen pozitif tam sayıların pozitif tam sayı çarpanlarını bulur, pozitif tam sayıların pozitif tam sayı çarpanlarını üslü	2	2	0	100
İki doğal sayının en büyük ortak bölenini (EBOB) ve en küçük ortak katını (EKOK) hesaplar, ilgili problemleri çözer.	2	0	0	0
Tam sayıların, tam sayı kuvvetlerini hesaplar.	2	0	1	0
Verilen iki doğal sayının aralarında asal olup olmadığını belirler.	2	1	1	50
Üslü ifadelerle ilgili temel kuralları anlar, birbirine denk ifadeler oluşturur.	2	0	0	0
Sayıların ondalık gösterimlerini 10'un tam sayı kuvvetlerini kullanarak çözümler.	2	0	0	0
Verilen bir sayıyı 10'un farklı tam sayı kuvvetlerini kullanarak ifade eder.	2	0	0	0
Çok büyük ve çok küçük sayıları bilimsel gösterimle ifade eder ve karşılaştırır.	2	1	0	50
Tam kare pozitif tam sayılarla bu sayıların karekökleri arasındaki ilişkiyi belirler.	2	0	1	0
Tam kare olmayan kareköklü bir sayının hangi iki doğal sayı arasında olduğunu belirler.	2	0	1	0

Sayısal (FEN)	S	D	Y	B%
Fen				
Mevsimlerin oluşumuna yönelik tahminlerde bulunur.	11	10	0	91
DNA'nın kendini nasıl eşlediğini ifade eder.	2	0	2	0
İklim ve hava olayları arasındaki farkı açıklar.	3	2	1	67
DNA'nın yapısını model üzerinde gösterir.	3	1	1	33
Nükleotid, gen, DNA ve kromozom kavramlarını açıklayarak bu kavramlar arasında ilişki kurar.	1	0	0	0

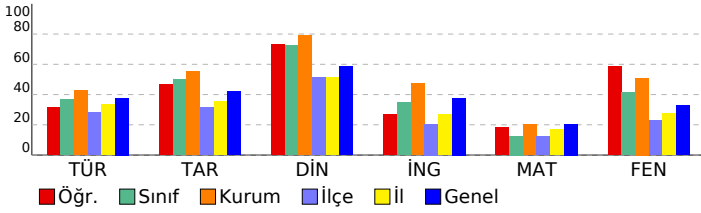

SONUÇ BELGESİ

ADANA / YÜREĞİR / KAZIM KARABEKİR ORTAOKULU

Öğrenci	Numara	Sınıf
MELİKE TEP İ	160	8C

Ders	Soru	Doğru	Yanlış	Net	Başarı %	Sınıf Ort.	Kurum Ort.	Genel Ort.
Türkçe	20	14	6	12,00	60	▲ 7,33	▲ 8,51	▲ 7,54
Tarih	10	10	0	10,00	100	▲ 5,00	▲ 5,51	▲ 4,23
Din K.ve A.B.	10	9	1	8,67	87	▲ 7,26	▲ 7,88	▲ 5,88
İngilizce	10	8	1	7,67	77	▲ 3,48	▲ 4,72	▲ 3,77
Matematik	20	3	5	1,33	7	▼ 2,52	▼ 4,06	▼ 4,11
Fen	20	18	2	17,33	87	▲ 8,22	▲ 10,19	▲ 6,61
Toplam:	90	62	15	57,00	63	▲ 33,81	▲ 40,87	▲ 32,14

Soru No	12345678901234567890
Sözel (TÜR)	bBBdBCBCbAbDDCadCC
Cevap Anh.	A ABBABDCBCBBADDDCDACC
Sözel (TAR)	AACDDBBCDD
Cevap Anh.	A AACDDBBCDD
Sözel (DİN)	ACaADABABC
Cevap Anh.	A ACDADABABC
Sözel (İNG)	CcABA CADB
Cevap Anh.	A CDABACCADB
Sayısal (MAT)	b bC B d db
Cevap Anh.	A DC4BDCABCBADACABDCC
Sayısal (FEN)	ADDDCACBBDbAAABdCDA
Cevap Anh.	A ADDDCACBBDDAAABDCCDA

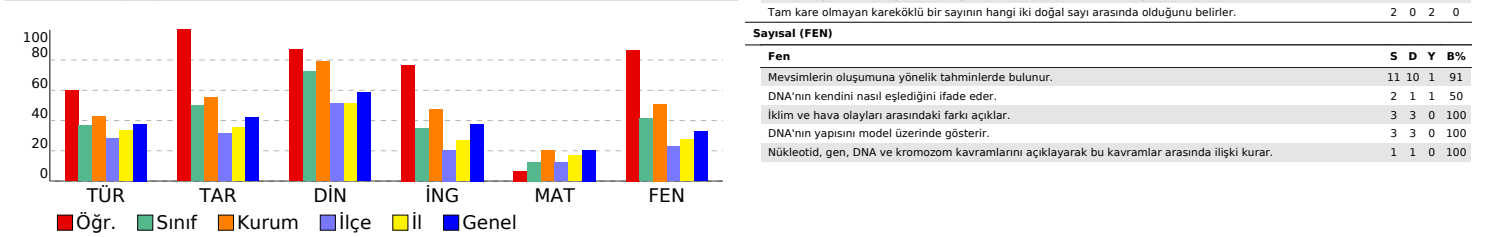

8.SINIF MOZAIK TG DENEME 1

DERSLERE GÖRE ANALİZ

Sözel (TÜR)	S	D	Y	B%
Türkçe				
Bağlamdan yararlanarak bilmediği kelime ve kelime gruplarının anlamını tahmin eder.	1	0	1	0
Metnin ilgili soruları cevaplar.	4	4	0	100
Okudukları ile ilgili çıkarımlarda bulunur.	1	1	0	100
Deyim, atasözü ve özdeyişlerin metne katkısını belirler.	1	0	1	0
Metindeki yardımcı fikirleri belirler.	1	1	0	100
Filiimsilerin cümledeki işlevlerini kavrar.	3	2	1	67
Metnin ana fikrini/ana duygusunu belirler.	1	1	0	100
Görsellerle ilgili soruları cevaplar.	1	1	0	100
Grafik, tablo ve çizelgeyle sunulan bilgileri yorumlar.	2	1	1	50
Noktalama işaretlerine dikkat ederek sesli ve sessiz okur.	1	0	1	0
Metin türlerini ayırır.	1	1	0	100
Bir işi işlem basamaklarına göre yazar.	1	1	0	100
Yazdıklarını düzenler.	1	0	1	0
Medya metinlerini analiz eder.	1	1	0	100

Sözel (TAR)	S	D	Y	B%
Tarih				
Avrupa'daki gelişmelerin yansımaları bağlamında Osmanlı Devleti'nin yirminci yüzyılın başlarındaki siyasi ve sosyal	4	4	0	100
Mustafa Kemal'in çocukluk ve öğrenim hayatından hareketle onun kişilik özelliklerinin oluşumu hakkında çıkarımlar	2	2	0	100
Gençlik döneminde Mustafa Kemal'in fikir hayatını etkileyen önemli kişileri ve olayları kavrar.	1	1	0	100
Mustafa Kemal'in askerlik hayatı ile ilgili olayları ve olguları onun kişilik özellikleri ile ilişkilendirir.	3	3	0	100

Sözel (DİN)	S	D	Y	B%
Din K.ve A.B.				
Kader İnancı	4	3	1	75
Kaza ve kader ile ilgili kavramları analiz eder.	4	4	0	100
İnsanın ilmi, iradesi, sorumluluğu ile kader arasında ilişki kurar.	2	2	0	100

Sözel (İNG)	S	D	Y	B%
İngilizce				
Students will be able to understand short and simple invitation letters, cards and e-mails.	2	2	0	100
Students will be able to interact with reasonable ease in structured situations and short conversations involving ac	3	2	1	67
Students will be able to understand short and simple texts about friendship.	4	3	0	75
Students will be able to write a short and simple letter apologizing and giving reasons for not attending a party in r	1	1	0	100

Sayısal (MAT)	S	D	Y	B%
Matematik				
Verilen pozitif tam sayıların pozitif tam sayı çarpanlarını bulur, pozitif tam sayıların pozitif tam sayı çarpanlarını üslü	2	0	1	0
İki doğal sayının en büyük ortak bölenini (EBOB) ve en küçük ortak katını (EKOK) hesaplar, ilgili problemleri çözer.	2	0	1	0
Tam sayıların, tam sayı kuvvetlerini hesaplar.	2	0	0	0
Verilen iki doğal sayının aralarında asal olup olmadığını belirler.	2	2	0	100
Üslü ifadelerle ilgili temel kuralları anlar, birbirine denk ifadeler oluşturur.	2	0	0	0
Sayıların ondalık gösterimlerini 10'un tam sayı kuvvetlerini kullanarak çözümler.	2	0	0	0
Verilen bir sayıyı 10'un farklı tam sayı kuvvetlerini kullanarak ifade eder.	2	0	0	0
Çok büyük ve çok küçük sayıları bilimsel gösterimle ifade eder ve karşılaştırır.	2	0	0	0
Tam kare pozitif tam sayılarla bu sayıların karekökleri arasındaki ilişkiyi belirler.	2	0	1	0
Tam kare olmayan kareköklü bir sayının hangi iki doğal sayı arasında olduğunu belirler.	2	0	2	0

Sayısal (FEN)	S	D	Y	B%
Fen				
Mevsimlerin oluşumuna yönelik tahminlerde bulunur.	11	10	1	91
DNA'nın kendini nasıl eşlediğini ifade eder.	2	1	1	50
İklim ve hava olayları arasındaki farkı açıklar.	3	3	0	100
DNA'nın yapısını model üzerinde gösterir.	3	3	0	100
Nükleotid, gen, DNA ve kromozom kavramlarını açıklayarak bu kavramlar arasında ilişki kurar.	1	1	0	100

SONUÇ BELGESİ

ADANA / YÜREĞİR / KAZIM KARABEKİR ORTAOKULU

Öğrenci: MİRAC ŞİRİN Numara: 271 Sınıf: 8C

Ders	Soru	Doğru	Yanlış	Net	Başarı %	Sınıf Ort.	Kurum Ort.	Genel Ort.
Türkçe	20	8	9	5,00	25	▼ 7,33	▼ 8,51	▼ 7,54
Tarih	10	6	4	4,67	47	▼ 5,00	▼ 5,51	▲ 4,23
Din K.ve A.B.	10	6	4	4,67	47	▼ 7,26	▼ 7,88	▼ 5,88
İngilizce	10	6	4	4,67	47	▲ 3,48	▼ 4,72	▲ 3,77
Matematik	20	4	10	0,67	3	▼ 2,52	▼ 4,06	▼ 4,11
Fen	20	8	9	5,00	25	▼ 8,22	▼ 10,19	▼ 6,61
Toplam:	90	38	40	24,67	27	▼ 33,81	▼ 40,87	▼ 32,14

Soru No	12345678901234567890
Sözel (TÜR)	DbC cdCcBacBb BCBa b
Cevap Anh.	B DDCDACCABBABDCBCBAD
Sözel (TAR)	DDAACbDdad
Cevap Anh.	B DDAACDDBBC
Sözel (DİN)	BbAdcAbABA
Cevap Anh.	B BCACDADABA
Sözel (İNG)	DcCDddAaCA
Cevap Anh.	B DBCDABACCA
Sayısal (MAT)	cd bC abaAa dc Dd
Cevap Anh.	B CABDCCDC4BDCABBBCBADA
Sayısal (FEN)	dcd c AabcC CBBcDAAc
Cevap Anh.	B DCCDAADDDCACBBBDAAA

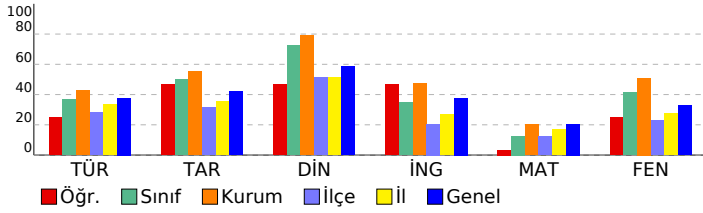

8.SINIF MOZAIK TG DENEME 1

DERSLERE GÖRE ANALİZ

Sözel (TÜR)	S	D	Y	B%
Türkçe				
Bağlamdan yararlanarak bilmediği kelime ve kelime gruplarının anlamını tahmin eder.	1	0	1	0
Metnin ilgili soruları cevaplar.	4	2	2	50
Okudukları ile ilgili çıkarımlarda bulunur.	1	0	1	0
Deyim, atasözü ve özdeyişlerin metne katkısını belirler.	1	0	1	0
Metindeki yardımcı fikirleri belirler.	1	1	0	100
Filimsilerin cümledeki işlevlerini kavrar.	3	0	0	0
Metnin ana fikrini/ana duygusunu belirler.	1	1	0	100
Görsellerle ilgili soruları cevaplar.	1	1	0	100
Grafik, tablo ve çizelgeyle sunulan bilgileri yorumlar.	2	1	1	50
Noktalama işaretlerine dikkat ederek sesli ve sessiz okur.	1	0	1	0
Metin türlerini ayırır eder.	1	0	1	0
Bir işi işlem basamaklarına göre yazar.	1	1	0	100
Yazdıklarını düzenler.	1	0	1	0
Medya metinlerini analiz eder.	1	1	0	100

Sözel (TAR)	S	D	Y	B%
Tarih				
Avrupa'daki gelişmelerin yansımaları bağlamında Osmanlı Devleti'nin yirminci yüzyılın başlarındaki siyasi ve sosyal	4	2	2	50
Mustafa Kemal'in çocukluk ve öğrenim hayatından hareketle onun kişilik özelliklerinin oluşumu hakkında çıkarımlar	2	2	0	100
Gençlik döneminde Mustafa Kemal'in fikir hayatını etkileyen önemli kişileri ve olayları kavrar.	1	1	0	100
Mustafa Kemal'in askerlik hayatı ile ilgili olayları ve olguları onun kişilik özellikleri ile ilişkilendirir.	3	1	2	33

Sözel (DİN)	S	D	Y	B%
Din K.ve A.B.				
Kader İnancı	4	2	2	50
Kaza ve kader ile ilgili kavramları analiz eder.	4	4	0	100
İnsanın ilmi, iradesi, sorumluluğu ile kader arasında ilişki kurar.	2	0	2	0

Sözel (İNG)	S	D	Y	B%
İngilizce				
Students will be able to understand short and simple invitation letters, cards and e-mails.	2	1	1	50
Students will be able to interact with reasonable ease in structured situations and short conversations involving ac	3	3	0	100
Students will be able to understand short and simple texts about friendship.	4	1	3	25
Students will be able to write a short and simple letter apologizing and giving reasons for not attending a party in r	1	1	0	100

Sayısal (MAT)	S	D	Y	B%
Matematik				
Verilen pozitif tam sayıların pozitif tam sayı çarpanlarını bulur, pozitif tam sayıların pozitif tam sayı çarpanlarını üslü	2	1	1	50
İki doğal sayının en büyük ortak bölenini (EBOB) ve en küçük ortak katını (EKOK) hesaplar, ilgili problemleri çözer.	2	0	1	0
Tam sayıların, tam sayı kuvvetlerini hesaplar.	2	1	1	50
Verilen iki doğal sayının aralarında asal olup olmadığını belirler.	2	0	2	0
Üslü ifadelerle ilgili temel kuralları anlar, birbirine denk ifadeler oluşturur.	2	0	1	0
Sayıların ondalık gösterimlerini 10'un tam sayı kuvvetlerini kullanarak çözümler.	2	0	1	0
Verilen bir sayıyı 10'un farklı tam sayı kuvvetlerini kullanarak ifade eder.	2	1	1	50
Çok büyük ve çok küçük sayıları bilimsel gösterimle ifade eder ve karşılaştırır.	2	0	1	0
Tam kare pozitif tam sayılarla bu sayıların karekökleri arasındaki ilişkiyi belirler.	2	0	1	0
Tam kare olmayan kareköklü bir sayının hangi iki doğal sayı arasında olduğunu belirler.	2	0	0	0

Sayısal (FEN)	S	D	Y	B%
Fen				
Mevsimlerin oluşumuna yönelik tahminlerde bulunur.	11	8	2	73
DNA'nın kendini nasıl eşlediğini ifade eder.	2	0	2	0
İklim ve hava olayları arasındaki farkı açıklar.	3	0	3	0
DNA'nın yapısını model üzerinde gösterir.	3	0	2	0
Nükleotid, gen, DNA ve kromozom kavramlarını açıklayarak bu kavramlar arasında ilişki kurar.	1	0	0	0

SONUÇ BELGESİ

ADANA / YÜREĞİR / KAZIM KARABEKİR ORTAOKULU

Öğrenci	Numara	Sınıf
NİSA SEZGİNLER	96	8C

Ders	Soru	Doğru	Yanlış	Net	Başarı %	Sınıf Ort.	Kurum Ort.	Genel Ort.
Türkçe	20	10	7	7,67	38	▲ 7,33	▼ 8,51	▲ 7,54
Tarih	10	3	6	1,00	10	▼ 5,00	▼ 5,51	▼ 4,23
Din K.ve A.B.	10	9	0	9,00	90	▲ 7,26	▲ 7,88	▲ 5,88
İngilizce	10	5	3	4,00	40	▲ 3,48	▼ 4,72	▲ 3,77
Matematik	20	4	4	2,67	13	▲ 2,52	▼ 4,06	▼ 4,11
Fen	20	11	7	8,67	43	▲ 8,22	▼ 10,19	▲ 6,61
Toplam:	90	42	27	33,00	37	▼ 33,81	▼ 40,87	▲ 32,14

Soru No	12345678901234567890
Sözel (TÜR)	bBBcBD BdBdDDa dCC
Cevap Anh.	A ABBABDCBCBBADDDCDACC
Sözel (TAR)	bdC DcBdba
Cevap Anh.	A AACDDBBCCDD
Sözel (DİN)	AC ADABABC
Cevap Anh.	A ACDADABABC
Sözel (İNG)	C bBb CADc
Cevap Anh.	A CDABACCADB
Sayısal (MAT)	Da bC B d b
Cevap Anh.	A DC4BDCABBCBADACABDCC
Sayısal (FEN)	AcDbC bdcBDAAA cbCDA
Cevap Anh.	A ADDDCACBBBDAABDCCDA

8.SINIF MOZAIK TG DENEME 1

DERSLERE GÖRE ANALİZ

Sözel (TÜR)	S	D	Y	B%
Türkçe				
Bağlamdan yararlanarak bilmediği kelime ve kelime gruplarının anlamını tahmin eder.	1	0	1	0
Metnin ilgili soruları cevaplar.	4	4	0	100
Okudukları ile ilgili çıkarımlarda bulunur.	1	1	0	100
Deyim, atasözü ve özdeyişlerin metne katkısını belirler.	1	0	1	0
Metindeki yardımcı fikirleri belirler.	1	1	0	100
Filiimsilerin cümledeki işlevlerini kavrar.	3	0	1	0
Metnin ana fikrini/ana duygusunu belirler.	1	1	0	100
Görsellerle ilgili soruları cevaplar.	1	0	1	0
Grafik, tablo ve çizelgeyle sunulan bilgileri yorumlar.	2	1	1	50
Noktalama işaretlerine dikkat ederek sesli ve sessiz okur.	1	1	0	100
Metin türlerini ayırır eder.	1	0	1	0
Bir işi işlem basamaklarına göre yazar.	1	0	0	0
Yazdıklarını düzenler.	1	0	1	0
Medya metinlerini analiz eder.	1	1	0	100

Sözel (TAR)	S	D	Y	B%
Tarih				
Avrupa'daki gelişmelerin yansımaları bağlamında Osmanlı Devleti'nin yirminci yüzyılın başlarındaki siyasi ve sosyal	4	1	2	25
Mustafa Kemal'in çocukluk ve öğrenim hayatından hareketle onun kişilik özelliklerinin oluşumu hakkında çıkarımlar	2	1	1	50
Gençlik döneminde Mustafa Kemal'in fikir hayatını etkileyen önemli kişileri ve olayları kavrar.	1	1	0	100
Mustafa Kemal'in askerlik hayatı ile ilgili olayları ve olguları onun kişilik özellikleri ile ilişkilendirir.	3	0	3	0

Sözel (DİN)	S	D	Y	B%
Din K.ve A.B.				
Kader İnancı	4	3	0	75
Kaza ve kader ile ilgili kavramları analiz eder.	4	4	0	100
İnsanın ilmi, iradesi, sorumluluğu ile kader arasında ilişki kurar.	2	2	0	100

Sözel (İNG)	S	D	Y	B%
İngilizce				
Students will be able to understand short and simple invitation letters, cards and e-mails.	2	1	1	50
Students will be able to interact with reasonable ease in structured situations and short conversations involving ac	3	2	0	67
Students will be able to understand short and simple texts about friendship.	4	2	1	50
Students will be able to write a short and simple letter apologizing and giving reasons for not attending a party in r	1	0	1	0

Sayısal (MAT)	S	D	Y	B%
Matematik				
Verilen pozitif tam sayıların pozitif tam sayı çarpanlarını bulur, pozitif tam sayıların pozitif tam sayı çarpanlarını üslü	2	1	1	50
İki doğal sayının en büyük ortak bölenini (EBOB) ve en küçük ortak katını (EKOK) hesaplar, ilgili problemleri çözer.	2	0	1	0
Tam sayıların, tam sayı kuvvetlerini hesaplar.	2	0	0	0
Verilen iki doğal sayının aralarında asal olup olmadığını belirler.	2	2	0	100
Üslü ifadelerle ilgili temel kuralları anlar, birbirine denk ifadeler oluşturur.	2	0	0	0
Sayıların ondalık gösterimlerini 10'un tam sayı kuvvetlerini kullanarak çözümler.	2	0	0	0
Verilen bir sayıyı 10'un farklı tam sayı kuvvetlerini kullanarak ifade eder.	2	0	0	0
Çok büyük ve çok küçük sayıları bilimsel gösterimle ifade eder ve karşılaştırır.	2	0	0	0
Tam kare pozitif tam sayılarla bu sayıların karekökleri arasındaki ilişkiyi belirler.	2	0	1	0
Tam kare olmayan kareköklü bir sayının hangi iki doğal sayı arasında olduğunu belirler.	2	0	1	0

Sayısal (FEN)	S	D	Y	B%
Fen				
Mevsimlerin oluşumuna yönelik tahminlerde bulunur.	11	5	5	45
DNA'nın kendini nasıl eşlediğini ifade eder.	2	1	1	50
İklim ve hava olayları arasındaki farkı açıklar.	3	3	0	100
DNA'nın yapısını model üzerinde gösterir.	3	1	1	33
Nükleotid, gen, DNA ve kromozom kavramlarını açıklayarak bu kavramlar arasında ilişki kurar.	1	1	0	100

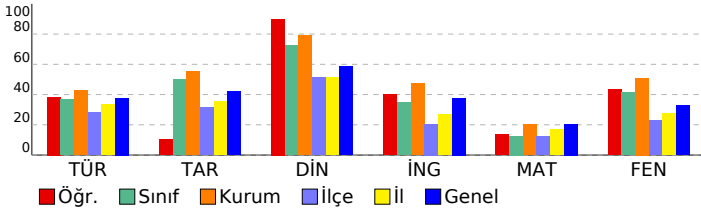

SONUÇ BELGESİ

ADANA / YÜREĞİR / KAZIM KARABEKİR ORTAOKULU

Öğrenci: HATİCE MELEK TUTAR Numara: 181 Sınıf: 8D

Ders	Soru	Doğru	Yanlış	Net	Başarı %	Sınıf Ort.	Kurum Ort.	Genel Ort.
Türkçe	20	12	7	9,67	48	▼10,84	▲8,51	▲7,54
Tarih	10	8	2	7,33	73	▼8,00	▲5,51	▲4,23
Din K.ve A.B.	10	9	1	8,67	87	▼9,34	▲7,88	▲5,88
İngilizce	10	7	2	6,33	63	▲5,00	▲4,72	▲3,77
Matematik	20	13	4	11,67	58	▲8,17	▲4,06	▲4,11
Fen	20	17	2	16,33	82	▲11,50	▲10,19	▲6,61
Toplam:	90	66	18	60,00	67	▲52,84	▲40,87	▲32,14

Soru No	12345678901234567890
Sözel (TÜR)	DbC dCCbBBABDCBdBdb
Cevap Anh.	B DDCDACCABBABDCBDBAD
Sözel (TAR)	DDbACDDBBd
Cevap Anh.	B DDAACDDBBC
Sözel (DİN)	BCACbADABA
Cevap Anh.	B BCACDADABA
Sözel (İNG)	DBCD cAaCA
Cevap Anh.	B DBCDABACCA
Sayısal (MAT)	CAd dDCBaDCABdCBAD
Cevap Anh.	B CABDCCDC4BDCABBCBADA
Sayısal (FEN)	BDdCDAAD DCACBBBDAAc
Cevap Anh.	B BDCCDAADDCCACBBBDAAA

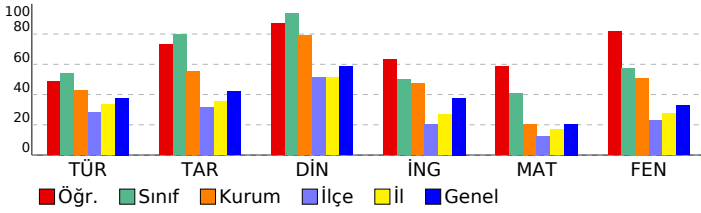

8.SINIF MOZAIK TG DENEME 1

DERSLERE GÖRE ANALİZ

Sözel (TÜR)	S	D	Y	B%
Türkçe				
Bağlamdan yararlanarak bilmediği kelime ve kelime gruplarının anlamını tahmin eder.	1	0	1	0
Metnin ilgili soruları cevaplar.	4	4	0	100
Okudukları ile ilgili çıkarımlarda bulunur.	1	1	0	100
Deyim, atasözü ve özdeyişlerin metne katkısını belirler.	1	1	0	100
Metindeki yardımcı fikirleri belirler.	1	1	0	100
Filimsilerin cümledeki işlevlerini kavrar.	3	1	1	33
Metnin ana fikrini/ana duygusunu belirler.	1	1	0	100
Görsellerle ilgili soruları cevaplar.	1	0	1	0
Grafik, tablo ve çizelgeyle sunulan bilgileri yorumlar.	2	1	1	50
Noktalama işaretlerine dikkat ederek sesli ve sessiz okur.	1	0	1	0
Metin türlerini ayırır eder.	1	0	1	0
Bir işi işlem basamaklarına göre yazar.	1	1	0	100
Yazdıklarını düzenler.	1	0	1	0
Medya metinlerini analiz eder.	1	1	0	100

Sözel (TAR)	S	D	Y	B%
Tarih				
Avrupa'daki gelişmelerin yansımaları bağlamında Osmanlı Devleti'nin yirminci yüzyılın başlarındaki siyasi ve sosyal	4	3	1	75
Mustafa Kemal'in çocukluk ve öğrenim hayatından hareketle onun kişilik özelliklerinin oluşumu hakkında çıkarımlar	2	2	0	100
Gençlik döneminde Mustafa Kemal'in fikir hayatını etkileyen önemli kişileri ve olayları kavrar.	1	1	0	100
Mustafa Kemal'in askerlik hayatı ile ilgili olayları ve olguları onun kişilik özellikleri ile ilişkilendirir.	3	2	1	67

Sözel (DİN)	S	D	Y	B%
Din K.ve A.B.				
Kader İnancı	4	3	1	75
Kaza ve kader ile ilgili kavramları analiz eder.	4	4	0	100
İnsanın ilmi, iradesi, sorumluluğu ile kader arasında ilişki kurar.	2	2	0	100

Sözel (İNG)	S	D	Y	B%
İngilizce				
Students will be able to understand short and simple invitation letters, cards and e-mails.	2	2	0	100
Students will be able to interact with reasonable ease in structured situations and short conversations involving ac	3	3	0	100
Students will be able to understand short and simple texts about friendship.	4	1	2	25
Students will be able to write a short and simple letter apologizing and giving reasons for not attending a party in r	1	1	0	100

Sayısal (MAT)	S	D	Y	B%
Matematik				
Verilen pozitif tam sayıların pozitif tam sayı çarpanlarını bulur, pozitif tam sayıların pozitif tam sayı çarpanlarını üslü	2	2	0	100
İki doğal sayının en büyük ortak bölenini (EBOB) ve en küçük ortak katını (EKOK) hesaplar, ilgili problemleri çözer.	2	2	0	100
Tam sayıların, tam sayı kuvvetlerini hesaplar.	2	1	1	50
Verilen iki doğal sayının aralarında asal olup olmadığını belirler.	2	2	0	100
Üslü ifadelerle ilgili temel kuralları anlar, birbirine denk ifadeler oluşturur.	2	1	1	50
Sayıların ondalık gösterimlerini 10'un tam sayı kuvvetlerini kullanarak çözümler.	2	2	0	100
Verilen bir sayıyı 10'un farklı tam sayı kuvvetlerini kullanarak ifade eder.	2	1	0	50
Çok büyük ve çok küçük sayıları bilimsel gösterimle ifade eder ve karşılaştırır.	2	2	0	100
Tam kare pozitif tam sayılarla bu sayıların karekökleri arasındaki ilişkiyi belirler.	2	0	1	0
Tam kare olmayan kareköklü bir sayının hangi iki doğal sayı arasında olduğunu belirler.	2	0	1	0

Sayısal (FEN)	S	D	Y	B%
Fen				
Mevsimlerin oluşumuna yönelik tahminlerde bulunur.	11	11	0	100
DNA'nın kendini nasıl eşlediğini ifade eder.	2	0	1	0
İklim ve hava olayları arasındaki farkı açıklar.	3	2	1	67
DNA'nın yapısını model üzerinde gösterir.	3	3	0	100
Nükleotid, gen, DNA ve kromozom kavramlarını açıklayarak bu kavramlar arasında ilişki kurar.	1	1	0	100

SONUÇ BELGESİ

ADANA / YÜREĞİR / KAZIM KARABEKİR ORTAOKULU

Öğrenci	Numara	Sınıf
MELİS ÇÖREKLİ	179	8D

Ders	Soru	Doğru	Yanlış	Net	Başarı %	Sınıf Ort.	Kurum Ort.	Genel Ort.
Türkçe	20	14	6	12,00	60	▲ 10,84	▲ 8,51	▲ 7,54
Tarih	10	9	1	8,67	87	▲ 8,00	▲ 5,51	▲ 4,23
Din K.ve A.B.	10	10	0	10,00	100	▲ 9,34	▲ 7,88	▲ 5,88
İngilizce	10	5	4	3,67	37	▼ 5,00	▼ 4,72	▼ 3,77
Matematik	20	7	7	4,67	23	▼ 8,17	▲ 4,06	▲ 4,11
Fen	20	10	10	6,67	33	▼ 11,50	▼ 10,19	▲ 6,61
Toplam:	90	55	28	45,67	51	▼ 52,84	▲ 40,87	▲ 32,14

Soru No	12345678901234567890
Sözel (TÜR)	bBaABbCBcCbADDaCaACC
Cevap Anh.	A ABBABDCBCBBADDCCDACC
Sözel (TAR)	AACDDBBdDD
Cevap Anh.	A AACDDBBCDD
Sözel (DİN)	ACDADABABC
Cevap Anh.	A ACDADABABC
Sözel (İNG)	C ccbacADB
Cevap Anh.	A CDABACCADB
Sayısal (MAT)	aC B abB dBAbA c a
Cevap Anh.	A DC4BDCABBCBADACABDCC
Sayısal (FEN)	bDbaddaBccDAAABcaCDA
Cevap Anh.	A ADDDCACBBBDAAABDCCDA

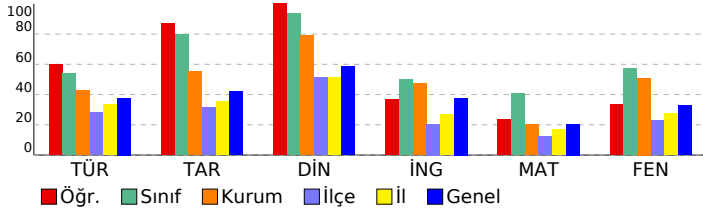

8.SINIF MOZAIK TG DENEME 1

DERSLERE GÖRE ANALİZ

Sözel (TÜR)	S	D	Y	B%
Türkçe				
Bağlamdan yararlanarak bilmediği kelime ve kelime gruplarının anlamını tahmin eder.	1	0	1	0
Metnin ilgili soruları cevaplar.	4	3	1	75
Okudukları ile ilgili çıkarımlarda bulunur.	1	0	1	0
Deyim, atasözü ve özdeyişlerin metne katkısını belirler.	1	1	0	100
Metindeki yardımcı fikirleri belirler.	1	1	0	100
Filimsilerin cümledeki işlevlerini kavrar.	3	2	1	67
Metnin ana fikrini/ana duygusunu belirler.	1	1	0	100
Görsellerle ilgili soruları cevaplar.	1	1	0	100
Grafik, tablo ve çizelgeyle sunulan bilgileri yorumlar.	2	1	1	50
Noktalama işaretlerine dikkat ederek sesli ve sessiz okur.	1	1	0	100
Metin türlerini ayırır eder.	1	0	1	0
Bir işi işlem basamaklarına göre yazar.	1	1	0	100
Yazdıklarını düzenler.	1	1	0	100
Medya metinlerini analiz eder.	1	1	0	100

Sözel (TAR)	S	D	Y	B%
Tarih				
Avrupa'daki gelişmelerin yansımaları bağlamında Osmanlı Devleti'nin yirminci yüzyılın başlarındaki siyasi ve sosyal	4	4	0	100
Mustafa Kemal'in çocukluk ve öğrenim hayatından hareketle onun kişilik özelliklerinin oluşumu hakkında çıkarımlar	2	2	0	100
Gençlik döneminde Mustafa Kemal'in fikir hayatını etkileyen önemli kişileri ve olayları kavrar.	1	1	0	100
Mustafa Kemal'in askerlik hayatı ile ilgili olayları ve olguları onun kişilik özellikleri ile ilişkilendirir.	3	2	1	67

Sözel (DİN)	S	D	Y	B%
Din K.ve A.B.				
Kader İnancı	4	4	0	100
Kaza ve kader ile ilgili kavramları analiz eder.	4	4	0	100
İnsanın ilmi, iradesi, sorumluluğu ile kader arasında ilişki kurar.	2	2	0	100

Sözel (İNG)	S	D	Y	B%
İngilizce				
Students will be able to understand short and simple invitation letters, cards and e-mails.	2	2	0	100
Students will be able to interact with reasonable ease in structured situations and short conversations involving ac	3	2	0	67
Students will be able to understand short and simple texts about friendship.	4	1	3	25
Students will be able to write a short and simple letter apologizing and giving reasons for not attending a party in r	1	0	1	0

Sayısal (MAT)	S	D	Y	B%
Matematik				
Verilen pozitif tam sayıların pozitif tam sayı çarpanlarını bulur, pozitif tam sayıların pozitif tam sayı çarpanlarını üslü	2	1	1	50
İki doğal sayının en büyük ortak bölenini (EBOB) ve en küçük ortak katını (EKOK) hesaplar, ilgili problemleri çözer.	2	0	0	0
Tam sayıların, tam sayı kuvvetlerini hesaplar.	2	1	1	50
Verilen iki doğal sayının aralarında asal olup olmadığını belirler.	2	1	1	50
Üslü ifadelerle ilgili temel kuralları anlar, birbirine denk ifadeler oluşturur.	2	1	0	50
Sayıların ondalık gösterimlerini 10'un tam sayı kuvvetlerini kullanarak çözümler.	2	1	1	50
Verilen bir sayıyı 10'un farklı tam sayı kuvvetlerini kullanarak ifade eder.	2	1	1	50
Çok büyük ve çok küçük sayıları bilimsel gösterimle ifade eder ve karşılaştırır.	2	0	0	0
Tam kare pozitif tam sayılarla bu sayıların karekökleri arasındaki ilişkiyi belirler.	2	0	1	0
Tam kare olmayan kareköklü bir sayının hangi iki doğal sayı arasında olduğunu belirler.	2	0	1	0

Sayısal (FEN)	S	D	Y	B%
Fen				
Mevsimlerin oluşumuna yönelik tahminlerde bulunur.	11	5	6	45
DNA'nın kendini nasıl eşlediğini ifade eder.	2	0	2	0
İklim ve hava olayları arasındaki farkı açıklar.	3	2	1	67
DNA'nın yapısını model üzerinde gösterir.	3	2	1	67
Nükleotid, gen, DNA ve kromozom kavramlarını açıklayarak bu kavramlar arasında ilişki kurar.	1	1	0	100